

OMRÅDESFAKTA för Malmö 2006

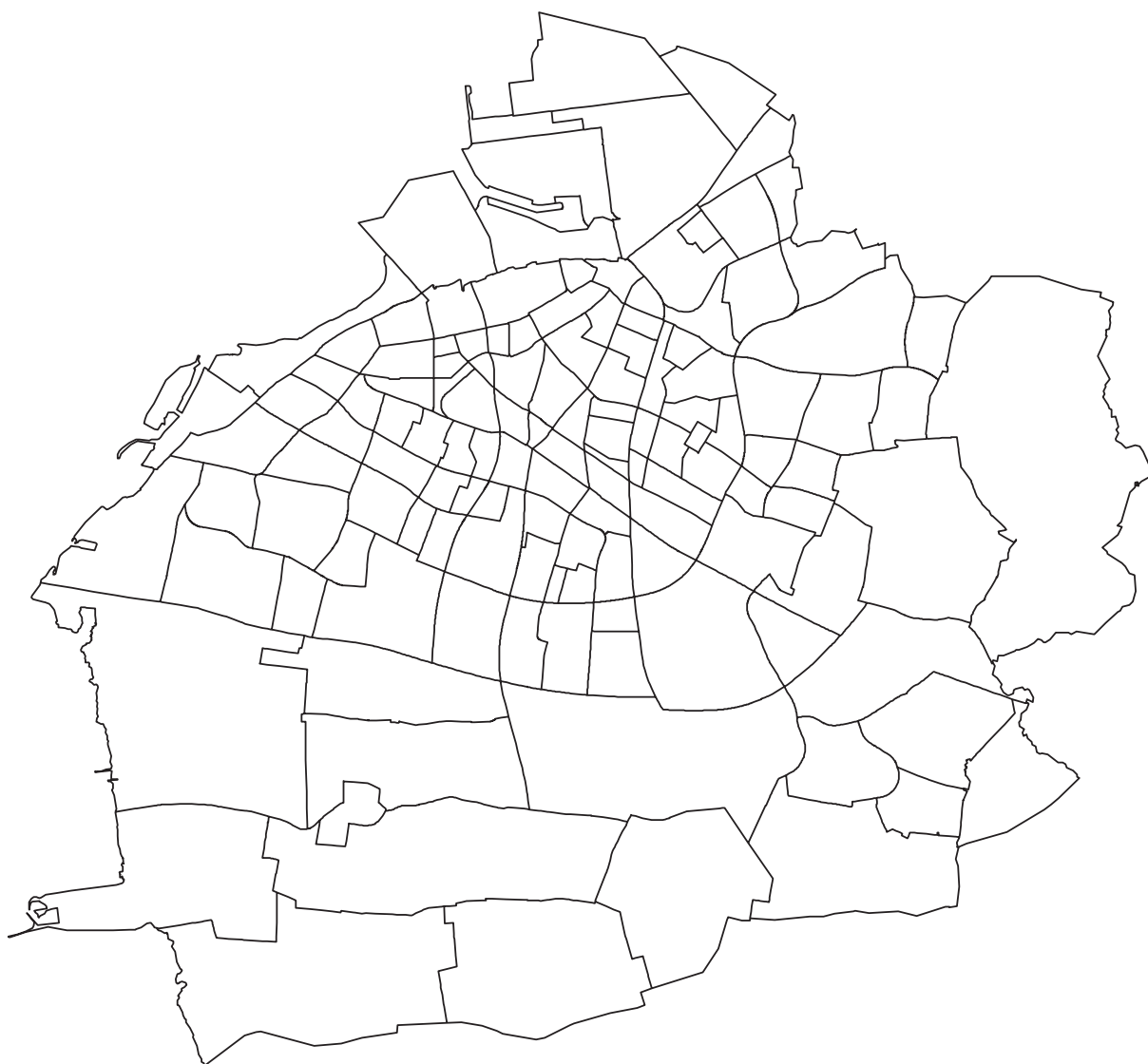

DELOMRÅDEN

Behöver du ytterligare information kontakta:

Necmi Incegöl, <mailto:necmi.incegul@malmo.se>

tfn: 040 – 34 12 83, fax: 040 – 34 10 55

Strategisk utveckling,

Malmö stadskontor

205 80 MALMÖ

Ämnesområden

Befolkning och
Flyttningar

Personer med
utländsk bakgrund

Bostäder, Hushåll,
Förvärvsarbetande,
Inkomster och Val

Utbildning,
Arbetslöshet och Bilar

Försörjningsstöd

Kontaktpersoner

Kenneth Hvarvenius, tfn: 040 – 34 10 66

<mailto:kenneth.hvarvenius@malmo.se>

Elisabeth Pålsson, tfn: 040 – 34 10 68

<mailto:elisabeth.palsson@malmo.se>

Jan Haak, tfn: 040 – 34 11 81

<mailto:jan.haak@malmo.se>

Anders Ardmär, tfn: 040 – 34 11 21

<mailto:anders.ardmar@malmo.se>

Necmi Incegöl, tfn: 040 – 34 12 83

<mailto:necmi.incegul@malmo.se>

Områdesfakta för Malmö 10 Stadsdelar:

100 kr + moms

Områdesfakta för Malmö 134 Delområden:

400 kr + moms

OMRÅDESAKTA FÖR MALMÖ 2006. Delområden

Malmö är indelat i 134 delområden.

(Fr.o.m. 1 januari 2003 har delområdet Solbacken överförs från stadsdelen Hyllie till Västra Innerstaden.)

I Områdesakta beskrivs områden med minst 50 invånare.

Områden med färre än 50 invånare redovisas i tabell på sidan 5.

För områden med färre än 100 invånare redovisas inget åldersdiagram.

För områden med färre än 50 hushåll redovisas inget hushållsdiagram.

INNEHÅLL

	Källor
Åldersfördelning	SCB:s Befolkningsstatistik
Flyttningar	SCB:s Flyttningsstatistik
Areal	Malmö stads stadsbyggnadskontor
Prognos	Malmö stadskontor, Strategisk utveckling
Folkmängd, tidsserie	SCB:s Befolkningsstatistik
Personer med utländsk bakgrund	SCB
Förvärvsarbetande	SCB:s Sysselsättningsstatistik
Utbildning	SCB:s Utbildningsstatistik
Bostäder	Folk- och bostadsräkningen 1990 och årlig byggnadsstatistik
Arbetslöshet	SCB:s Arbetsökandestatistik
Val	Valmyndigheten
Hushåll	SCB, Folk- och bostadsräkningen 1990
Hushåll, framskrivna	Malmö stadskontor, Strategisk utveckling
Inkomster	SCB:s Inkomststatistik
Försörjningsstöd	SCB
Bilnehav	SCB:s Bilstatistik

FÖRKLARINGAR

Arbetslösa, %	Antal registrerat arbetslösa, vid Arbetsförmedlingen, av folkmängden 18-64 år.
Arbetsstillfällen	Förvärvsarbetande personer med arbetsplats i resp. område (Dagbefolkning). <i>Varuproduktion:</i> Tillverkning av varor och energi, avfallshantering <i>Privat dominerade tjänster:</i> Detalj- och partihandel, transport, samfärdsl, post, tele och företagstjänster <i>Offentligt dominerade tjänster:</i> Vård, utbildning och offentlig förvaltning
Fr.o.m. 2004 ändrade branschnamn men oförändrat innehåll.	
Areal	Landareal, 1 hektar = 10 000 m ²
Bostäder, upplåtelseform	<i>Allmännyttiga bostadsföretag:</i> MKB <i>Bostadsrättsföreningar:</i> HSB, Riksbyggen, SBC och privata bostadsrättsföreningar
Flyttningar	Flyttningsnetto: Inflyttade minus utflyttade. Andel utflyttade av folkmängden: Antalet utflyttade sätts i relation till totalfolkmängden vid årets början.
Folkmängd 1961	Endast tätortsfolkmängden redovisas för delområden inom Oxie och Bunkeflo.

Försörjningsstöd Hushåll som minst en gång under året erhållit ekonomiskt bistånd.

OBS! Fr.o.m. 2000 används ny redovisningsform, därför kan jämförelser med tidigare år inte göras.

OBS! Fr.o.m. 2003 används ny redovisningsform och källa, därför kan jämförelser med tidigare år inte göras.

Förvärvsarbetande Förvärvsarbetande personer bosatta i respektive område (Nattbefolkning).

Förvärvsarbetande, % Antal förvärvsarbetande 20-64 år av folkmängden 20-64 år.

Inkomst *Disponibel medelinkomst:*
Bruttoinkomst minus slutlig skatt plus positiva transfereringar.
Avser familjer 20- år (Hemmaboende barn över 20 år räknas inte som egen inkomstenhet).

OBS! Fr.o.m. inkomståret 1998 gäller nya definitioner, därför kan jämförelser med tidigare år inte göras.

Inkomst/invånare Disponibel medelinkomst per invånare.

Parti Parti med mandat i fullmäktige redovisas.

Pensionärshushåll Hushåll med minst en person 65 år eller äldre.

Personer med utländsk bakgrund

- Födda i utlandet
- Födda i Sverige med båda föräldrarna födda i utlandet

I tabellen redovisas de fem största länderna i resp. område.
Sortering efter gruppen födda i utlandet.
Om färre än 10 observationer redovisas endast totalsumma.
1 och 2 observationer redovisas inte.

OBS! Fr.o.m. 1999 används ny källa och nya definitioner, därför kan jämförelser med tidigare år inte göras.

Fr.o.m. 2003 redovisas Födda i Sverige med båda föräldrarna födda i utlandet i stället för minst en förälder född i utlandet, därför kan jämförelser med tidigare år inte göras.

Prognos, kommun Folkmängd, upprättad april 2006

Prognos, delar Folkmängd, upprättad maj 2006

Prognos Bostadsbyggande, upprättad mars 2006

Utbildningsnivå Högsta utbildningen anges.

Val Valdistriktsindelningen stämmer inte helt överens med indelningen för stadsdelar och delområden.

Valdeltagande, % Antal röstande av totala antalet röstberättigade.

FÖRKORTNINGAR

MKB Malmö Kommunala Bostads AB

SCB Statistiska centralbyrån

M Moderata samlingspartiet

V Vänsterpartiet

C Centern

Mp Miljöpartiet de gröna

Fp Folkpartiet liberalerna

Sd Sverigedemokraterna

Kd Kristdemokraterna

Skåp Skånepartiet

S Socialdemokraterna

SPI Sveriges Pensionärers Intresseparti

TECKENFÖRKLARING

– Exakt 0 enheter

0 Mellan 0 och 0,5 enheter

.. Uppgiften ej tillgänglig eller alltför osäker för att anges

SÖKREGISTER I ALFABETISK ORDNING

	Sid.		Sid.		Sid.
MALMÖ TOTALT	6	J		Sege industriomr.	5
Delområde		Jägersro	5	Segemölla	5
Allmänna sjukhuset	40	Jägersro villastad	202	Segevång	76
Almgården	200	K	5	Sibbarp	102
Almhög	152	Kalkbrottet	5	Skumparp	110
Almvik	162	Kastanjegården	166	Slussen	54
Annelund	48	Katrinelund	64	Sofielunds industriomr.	5
Annetorp	100	Kirsebergsstaden	72	Solbacken	118
Apelgården	182	Klagshamn	106	Sorgenfri industriomr.	5
Augustenborg	156	Kristineberg	174	Spillepengen	5
B		Kroksbäck	130	Stadion	5
Bellevue	86	Kroksbäcksparken	5	Stenkällan	198
Bellevuegården	126	Kronborg	26	Södertorp	128
Borgmästaregården	122	Kronprinsen	20	Södervärn	42
Bulltofta	78	Kryddgården	184	Södra Sallerup	212
Bunkeflostrand	104	Kulladal	136	Södra Sofielund	44
D		Kungshög	5	T	
Dammfri	18	Kvarnby	210	Teatern	28
Davidshall	32	Käglinge	172	Toarp	180
Djupadal	96	L	94	Toftanäs	214
E		Limhamns hamnomr.	94	Tygelsjö by	116
Elinelund	5	Lindeborg	138	Tygelsjö vång	114
Elisedal	5	Lindängen	164	Törnrosen	186
Ellstorp	66	Lockarp	168	V	
Emilstorp	5	Lorensborg	120	Valdemarsro	80
Eriksfält	142	Lugnet	34	Videdal	206
F		Lönngården	50	Vintrie	108
Flensburg	124	M	5	Virentofta	208
Fosieby	5	Malmöhus	5	Värnhem	58
Fosieby industriomr.	5	Mellanheden	84	Västervång	82
Fredriksberg	5	Mellersta Hamnen	5	Västra Hamnen	8
Fridhem	12	Möllevången	38	Västra Kattarp	194
Frihamnen	5	N	5	Västra Klagstorp	112
Fågelbacken	24	Naffentorp	5	Västra Sorgenfri	60
G		Norra Hamnen	5	Västra Söderkulla	144
Gamla Limhamn	92	Norra Sofielund	46	Ä	
Gamla Staden	30	Nya Bellevue	88	Ärtholmen	5
Glostorp	170	Nydala	150	Ö	
Gröndal	134	O	5	Örtagården	188
Gullvik	160	Oljehamnen	5	Östervärn	56
Gullviksborg	154	Oxie Kyrkby	176	Östra Hamnen	5
H		Oxievång	178	Östra Kyrkogården	5
Heleneholm	140	P	192	Östra Skrävlinge	216
Hermodsdal	148	Persborg	192	Östra Sorgenfri	62
Herrgården	190	Pildammsparken	5	Östra Söderkulla	146
Hindby	158	R	14		
Holma	132	Ribersborg	14		
Hyllieby	98	Ribersborgsstranden	5		
Hyllievång	5	Riseberga	204		
Håkanstorp	68	Rosengård centrum	5		
Hästhagen	22	Rosenvång	90		
Höja	196	Rostorp	74		
I		Rådmanstvången	36		
Inre Hamnen	10	Rönneholm	16		
		Rörsjöstaden	52		

STADSDELAR MED DELOMRÅDEN

CENTRUM

Västra Hamnen
Inre Hamnen
Frihamnen
Mellersta Hamnen
Norra Hamnen
Östra Hamnen
Oljehamnen
Spillepengen
Malmöhus
Gamla Staden
Davidshall
Lugnet
Rådman svången
Rörsjöstaden
Slussen
Östervärn
Värnhem
del av Västra Sorgenfri
del av Östra Sorgenfri
Sorgenfri industriområde
Katrinelund
Ellstorp

SÖDRA INNERSTADEN

Möllevången
Allmänna sjukhuset
Södervärn
Södra Sofielund
Norra Sofielund
Annelund
Sofielunds industriområde
Lönngården
del av Västra Sorgenfri
del av Östra Sorgenfri
Flensburg

VÄSTRA INNERSTADEN

Fridhem
Ribersborg
Rönneholm
Dammfri
Kronprinsen
Hästhagen
Fågelbacken
Kronborg
Teatern
Pildammsparken
Ribersborgsstranden
Västervång
Mellanheden
Solbacken

LIMHAMN-BUNKEFLO

Bellevue
Nya Bellevue
Rosenvång
Gamla Limhamn
Limhamns hamnområde
Djupadal
Hyllieby
Elinelund
Kalkbrottet
Annetorp
Sibbarp
Bunkeflostrand
Klagshamn
del av Vintrie
Naffentorp
Skumparp
Västra Klagstorp
Tygelsjö vång
Tygelsjö by

HYLLIE

Lorensborg
Stadion
Borgmästaregården
Bellevuegården
Ärtholmen
Södertorp
Kroksbäck
Kroksbäcksparken
Holma
Hyllievång
Gröndal
Kulladal
Lindeborg
del av Vintrie

FOSIE

Heleneholm
Eriksfält
Västra Söderkulla
Östra Söderkulla
Hermodsdal
Nydala
Almhög
Gullviksborg
Augustenborg
Hindby
Gullvik
Almvik
Lindängen
Fosieby
Kastanjegården
Fosieby industriområde
Fredriksberg

OXIE

Lockarp
Glostorp
Käglinge
Kristineberg
del av Kungshög
Oxie Kyrkby
Oxievång
Toarp

ROSENGÅRD

Emilstorp
Östra Kyrkogården
Apelgården
Kryddgården
Törnrosen
Örtagården
Rosengård centrum
Herrgården
Persborg
Västra Kattarp

HUSIE

del av Kungshög
Höja
Stenkällan
Almgården
Jägersro villastad
Jägersro
Elisedal
Riseberga
Videdal
Virentofta
Kvarnby
Södra Sallerup
Toftanäs
Östra Skrävlinge

KIRSEBERG

Håkanstorp
Johanneslust
Kirsebergsstaden
Rostorp
Segevång
Sege industriområde
Segemölla
Bulltofta
Valdemarsro

<p>Delområdena Västra och Östra Sorgenfri samt Kungshög och Vintrie delas och ingår i två stadsdelar</p>

Malmö

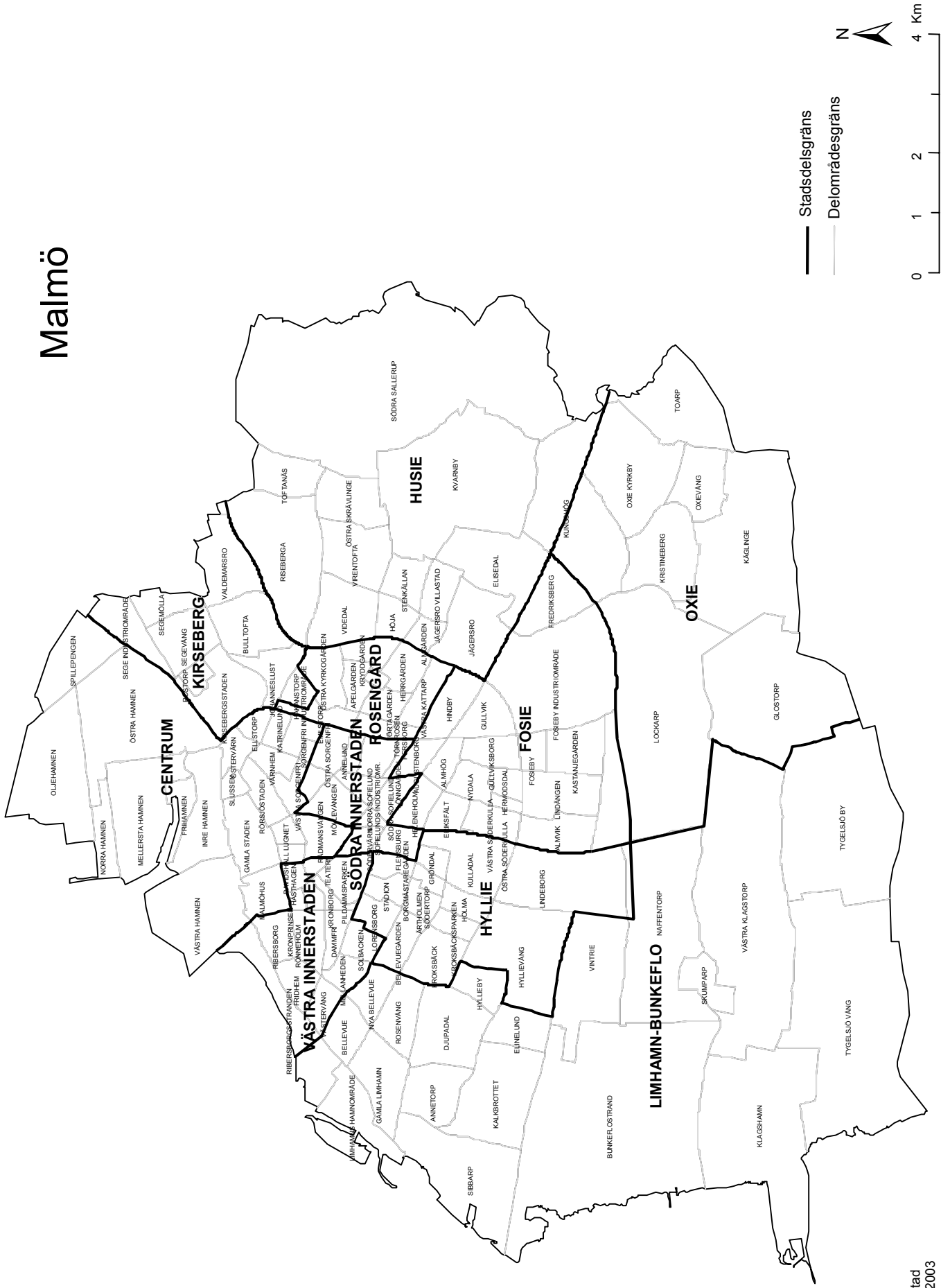

DELOMRÅDEN MED FÄRRE ÄN 50 BOENDE

Arbetsstillfällena = Förvärvsarbetande personer med arbetsplats i respektive område (Dagbefolkning)

Område	Boende 1 jan 2006	Arbetsstillfällena november 2004			
		Totalt	Varu- produktion	Privat dominerade tjänster	Offentligt dominerade tjänster
CENTRUM					
Frihamnen	–	252	29	199	24
Mellersta Hamnen	1	1 505	656	848	–
Norra Hamnen	–	35	35	–	–
Östra Hamnen	2	5 576	1 517	3 956	82
Oljehamnen	–	277	118	159	–
Spillepengen	1	719	485	229	5
Malmöhus	1	567	40	402	125
Sorgenfri industriområde	2	1 172	737	169	266
SÖDRA INNERSTADEN					
Sofielunds industriområde	8	1 403	952	396	55
VÄSTRA INNERSTADEN					
Pildammsparken	–	32	–	4	28
Ribersborgsstranden	1	3	–	3	–
LIMHAMN-BUNKEFLO					
Elinelund	29	226	–	9	217
Kalkbrottet	–	108	56	34	18
Naffentorp	30	10	8	–	–
HYLLIE					
Stadion	–	302	–	302	–
Ärtholmen	–	152	–	131	19
Kroksäcksparken	–	135	–	4	131
Hyllievång	14	147	47	100	–
FOSIE					
Fosieby	9	137	42	81	14
Fosieby industriområde	21	6 624	2 939	3 468	216
Fredriksberg	22	1 005	690	315	–
OXIE/HUSIE					
Kungshög	11	0	–	–	–
ROSENGÅRD					
Emilstorp	9	1 489	740	743	6
Östra Kyrkogården	1	11	–	11	–
Rosengård centrum	–	340	4	159	177
HUSIE					
Jägersro	13	2 757	481	2 188	67
Elisedal	5	1 662	668	984	10
KIRSEBERG					
Sege industriområde	1	2 924	1 799	1 015	96
Segemölla	–	68	–	68	–

Områdesfakta MALMÖ

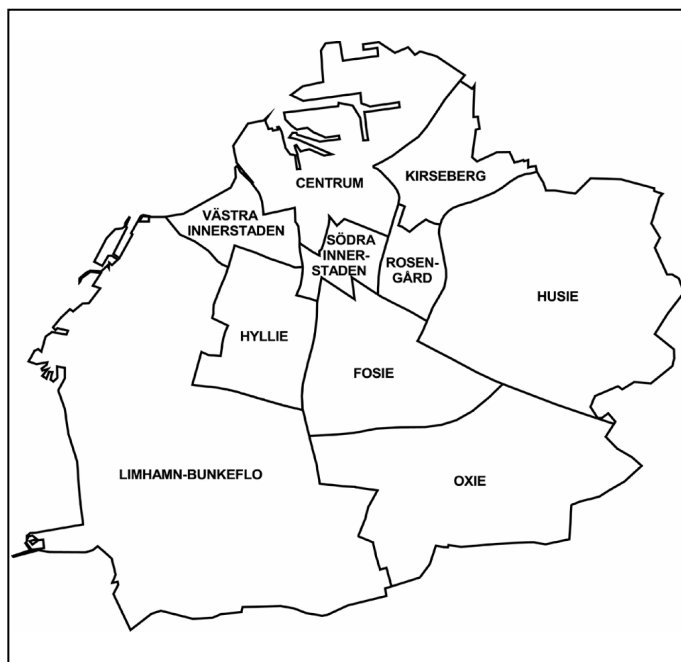

Invånare 1 jan 2006:	271 271
Areal , hektar 1 jan 2006:	15 560
Invånare per hektar	17
Hushåll 1 jan 2005 (framskrivna):	135 595
Arbetsstillfällena 2004:	134 211

Prognos

Folkmängd 1 januari 2012:	286 551
Bostadsbyggande 2006-2011:	7 337

FOLKMÄNGD

År	Antal	1 januari	
		År	Antal
1961	234 453	2003	265 481
1971	265 505	2004	267 171
1981	233 803	2005	269 142
1991	233 887	2006	271 271

ÅLDERSFÖRDELNING

Ålder	Antal personer	%	1 januari 2006	
			Därav kvinnor	%
0 - 5	17 585	6	8 662	49
6-15	28 325	10	13 707	48
16-18	9 060	3	4 481	49
19-24	22 496	8	12 141	54
25-44	85 576	32	41 601	49
45-64	62 155	23	31 152	50
65-79	30 304	11	17 123	57
80-	15 770	6	10 625	67
SUMMA	271 271	100	139 492	51

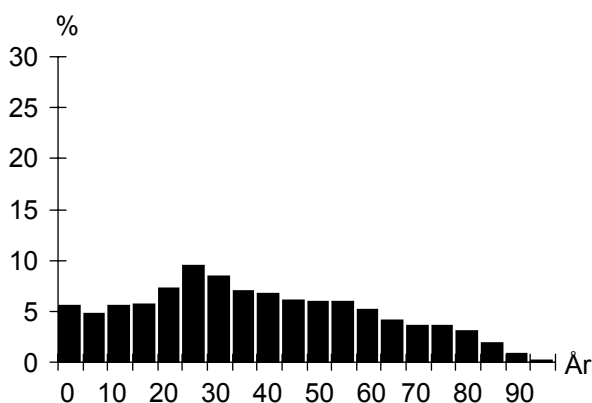

UTLÄNDSK BAKGRUND

Land	1 januari 2006	
	Födda i utlandet	Födda i Sverige*
De fem största grupperna		
Jugoslavien	8 962	4 223
Danmark	6 497	811
Irak	6 373	1 934
Polen	5 654	1 749
Bosnien-Hercegovina	5 502	1 085
TOTALT	70 590	22 930
Andel av folkmängd	26%	8%

* med båda föräldrarna födda i utlandet

FÖRVÄRVSARBETANDE

		År 2004
Förvärvsarbetande (16- år):		106 473
Andel förvärvsarb. (20-64 år):	Män	64%
	Kvinnor	62%
	Totalt	63%
Arbetsstillfällena		134 211
Varuproduktion		24 955
Privat dominerade tjänster		67 784
Offentligt dominerade tjänster		40 025

FLYTTNINGAR

	2002	2003	2004	2005
Inflyttade	15 691	15 388	15 880	16 820
Utflyttade	12 801	14 076	14 370	15 359
Flyttningsnetto	2 890	1 312	1 510	1 461
Andel utflyttade av folkmängd	5%	5%	5%	6%

UTBILDNING

Utbildningsnivå (20-64 år)	1 januari 2006	
	Antal	%
Förgymnasial	26 579	16
Gymnasial	69 830	42
Eftergymnasial	64 816	39
Uppgift saknas	5 971	4
TOTALT	167 196	100

MALMÖ

BOSTÄDER

1 januari 2006			
Byggnadsår	Totalt	%	Småhus
före 1940	32 588	23	6 051
1941-60	36 946	26	3 407
1961-80	53 541	38	9 520
1981-99	13 978	10	5 124
2000-	4 028	3	1 003
SUMMA	141 081	100	25 105

Storlek	Totalt	%	Småhus
-1 rum och kök	20 542	15	208
2 rum och kök	43 057	31	783
3 rum och kök	40 303	29	3 076
4+ rum och kök	37 179	26	21 038
SUMMA	141 081	100	25 105

Upplåtelseform	Totalt	%	Småhus
Hysesrätt, MKB	19 324	14	297
Hysesrätt, privat	53 008	38	342
Bostadsrätt	47 389	34	3 106
Äganderätt	21 360	15	21 360
SUMMA	141 081	100	25 105

ARBETSLÖSHET

31 mars 2006		
Reg. arbetslösa (18-64 år)		%
därav 18-24 år	8 841	5%
I arbetsmarknadsåtgärder	1 093	4%
	7 172	

KOMMUNALA VAL

År 2006		
Parti	Antal	%
M	38 768	24,7
C	2 812	1,8
Fp	12 982	8,3
Kd	3 764	2,4
S	59 114	37,7
V	9 097	5,8
Mp	8 976	5,7
Skåp	2 847	1,8
SPI	5 680	3,6
Sd	11 729	7,5
Övriga partier	1 220	0,8
SUMMA	156 989	100,0

Valdeltagande: 73,5%

HUSHÅLL

Folk- och bostadsräkningen 1990		
Hushåll efter antal boende	Antal	%
1 boende	60 028	50
2 boende	36 556	30
3 boende	11 481	10
4+ boende	12 399	10
SUMMA	120 464	100

4+ boende

3 boende

1 boende

2 boende

Barnhushåll (barn 0-15 år)		
	Antal	%
Totalt	21 535	18
därav med barn under 7 år	12 422	58
därav ensamförälder	5 874	27

Pensionärshushåll		
	Antal	%
Totalt	37 700	31
därav ensamboende	22 697	60
därav kvinnor	17 609	78

INKOMSTER

År 2004	
Disponibel medelinkomst	203 600
Inkomsttagare, antal	155 922
Inkomst/invånare	118 000

FÖRSÖRJNINGSTÖD

År 2005	
Socialbidragstagare, antal (16- år)	20 548
Andel av folkmängd	8%
Hushåll med bidrag, antal	14 408
Socialbidrag, kr per hushåll	40 992

BILINNEHAV

31 december 2005	
Personbilar i trafik	79 340
Bilar per 100 invånare	29

Områdesfakta Västra Hamnen

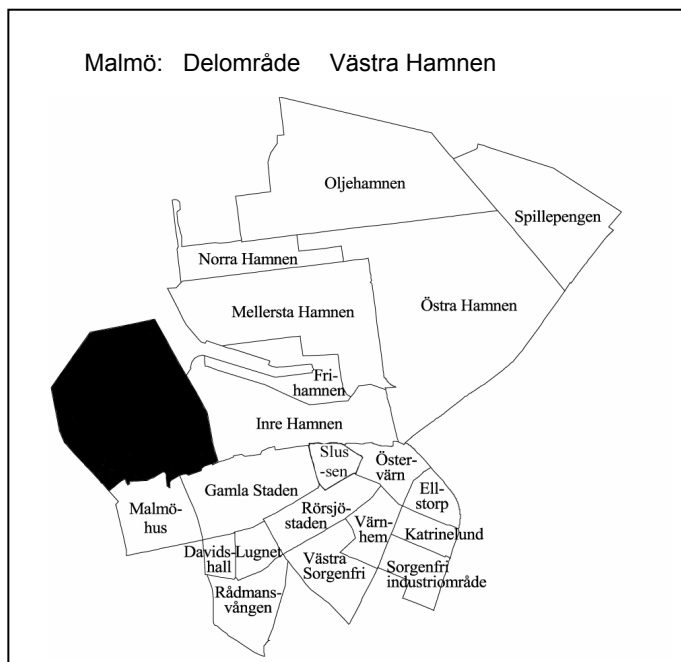

Invånare 1 jan 2006:	1 555
Areal , hektar 1 jan 2006:	217
Invånare per hektar	7
Hushåll 1 jan 2005 (framskrivna):	988
Arbetsstillfällena 2004:	5 123

Prognos

Folkmängd 1 januari 2012:	3 908
Bostadsbyggande 2006-2011:	1 473

FOLKMÄNGD

År	Antal	År	1 januari
			Antal
1961	–	2003	521
1971	–	2004	688
1981	–	2005	914
1991	6	2006	1 555

ÅLDERSFÖRDELNING

1 januari 2006

Ålder	Antal personer	%	Därav kvinnor	
			Antal	%
0 - 5	93	6	46	49
6-15	57	4	27	47
16-18	35	2	21	60
19-24	205	13	116	57
25-44	588	38	244	41
45-64	422	27	208	49
65-79	118	8	65	55
80-	37	2	26	70
SUMMA	1 555	100	753	48

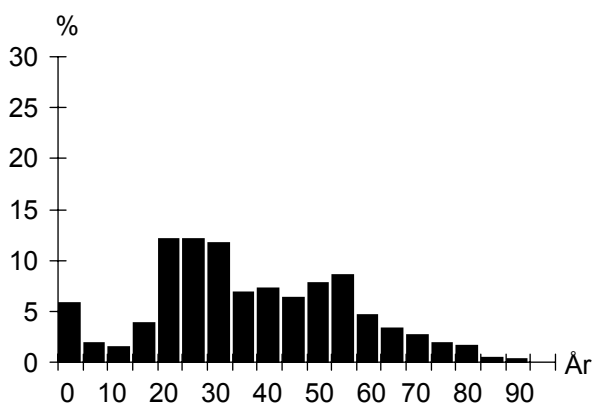

UTLÄNDSK BAKGRUND

1 januari 2006

Land	Födda i	
	utlandet	Sverige*
De fem största grupperna		
Danmark	126	7
Finland	20	5
Polen	19	7
Storbritannien	14	
Jugoslavien	12	6
TOTALT	320	45
Andel av folkmängd	21%	3%

* med båda föräldrarna födda i utlandet

FÖRVÄRVSARBETANDE

År 2004

Förvärvsarbetande (16- år):	457
Andel förvärvsarb. (20-64 år):	Män 59%
	Kvinnor 59%
	Totalt 59%
Arbetsstillfällena	5 123
Varuproduktion	1 234
Privat dominerade tjänster	3 113
Offentligt dominerade tjänster	775

FLYTTNINGAR

	2002	2003	2004	2005
Inflyttade	419	338	480	936
Utflyttade	86	185	264	319
Flyttningsnetto	333	153	216	617
Andel utflyttade av folkmängd	17%	27%	29%	21%

UTBILDNING

1 januari 2006

Utbildningsnivå (20-64 år)	Antal	%
Förgymnasial	60	5
Gymnasial	337	28
Eftergymnasial	720	60
Uppgift saknas	81	7
TOTALT	1 198	100

Västra Hamnen

BOSTÄDER

BOSTÄDER			
1 januari 2006			
Byggnadsår	Totalt	%	Småhus
före 1940	–	–	–
1941-60	–	–	–
1961-80	–	–	–
1981-99	–	–	–
2000-	1 171	100	52
SUMMA	1 171	100	52

Storlek	Totalt	%	Småhus
-1 rum och kök	324	28	–
2 rum och kök	345	29	1
3 rum och kök	246	21	5
4+ rum och kök	256	22	46
SUMMA	1 171	100	52

Upplåtelseform	Totalt	%	Småhus
Hysesrätt, MKB	88	8	–
Hysesrätt, privat	508	43	–
Bostadsrätt	523	45	–
Äganderätt	52	4	52
SUMMA	1 171	100	52

ARBETSLÖSHET

ARBETSLÖSHET			
31 mars 2006			
Reg. arbetslösa (18-64 år)	23	2%	
därav 18-24 år	4	2%	
I arbetsmarknadsåtgärder	12		

KOMMUNALA VAL

KOMMUNALA VAL	
År 2006	
Går ej att redovisa p.g.a. valdistriktsindelningen	

HUSHÅLL

HUSHÅLL		
Folk- och bostadsräkningen 1990		
Hushåll efter antal boende	Antal	%
1 boende	–	–
2 boende	–	–
3 boende	–	–
4+ boende	1	100
SUMMA	1	100

Barnhushåll (barn 0-15 år)		
	Antal	%
Totalt	1	100
därav med barn under 7 år	1	100
därav ensamförälder	–	–

Pensionärshushåll		
	Antal	%
Totalt	–	–
därav ensamboende	–	–
därav kvinnor	–	–

INKOMSTER

INKOMSTER	
År 2004	
Disponibel medelinkomst	271 600
Inkomsttagare, antal	592
Inkomst/invånare	175 900

FÖRSÖRJNINGSTÖD

FÖRSÖRJNINGSTÖD	
År 2005	
Socialbidragstagare, antal (16- år)	21
Andel av folkmängd	2%
Hushåll med bidrag, antal	19
Socialbidrag, kr per hushåll	30 533

BILINNEHAV

BILINNEHAV	
31 december 2005	
Personbilar i trafik	496
Bilar per 100 invånare	32

Strategisk utveckling
Malmö Stadskontor 2006

Områdesfakta Inre Hamnen

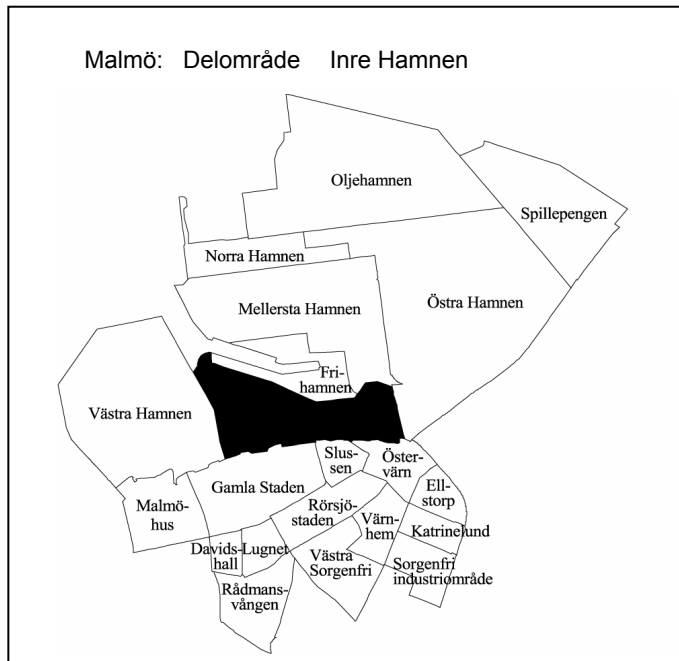

Invånare 1 jan 2006:	96
Areal , hektar 1 jan 2006:	123
Invånare per hektar	1
Hushåll 1 jan 2005 (framskrivna):	54
Arbetsstillfällen 2004:	5 012

Prognos

Folkmängd 1 januari 2012:	97
Bostadsbyggande 2006-2011:	–

FOLKMÄNGD

År	Antal	År	1 januari
			Antal
1961	–	2003	111
1971	92	2004	111
1981	47	2005	105
1991	39	2006	96

ÅLDERSFÖRDELNING

1 januari 2006

Ålder	Antal personer	%	Därav kvinnor	
			Antal	%
0 - 5	3	3	2	67
6-15	–	–	–	–
16-18	–	–	–	–
19-24	7	7	7	100
25-44	52	54	22	42
45-64	22	23	9	41
65-79	10	10	6	60
80-	2	2	1	50
SUMMA	96	100	47	49

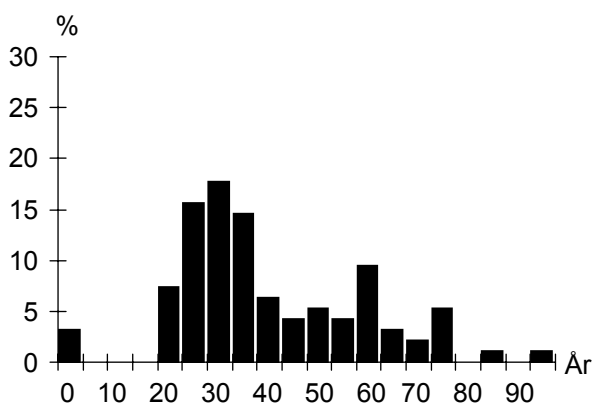

UTLÄNDSK BAKGRUND

1 januari 2006

Land	Födda i utlandet	Födda i Sverige*
		Antal
De fem största grupperna		
Danmark	6	
TOTALT	17	0
Andel av folkmängd	18%	0%

* med båda föräldrarna födda i utlandet

FÖRVÄRVSARBETANDE

År 2004

Förvärvsarbetande (16- år):	59
Andel förvärvsarb. (20-64 år):	Män 69%
	Kvinnor –
	Totalt 67%
Arbetsstillfällen	5 012
Varuproduktion	779
Privat dominerade tjänster	3 704
Offentligt dominerade tjänster	528

FLYTTNINGAR

	2002	2003	2004	2005
Inflyttade	24	21	25	24
Utflyttade	19	23	31	31
Flyttningsnetto	5	-2	-6	-7
Andel utflyttade av folkmängd	17%	21%	30%	32%

UTBILDNING

1 januari 2006

Utbildningsnivå (20-64 år)	Antal	%
Förgymnasial	9	11
Gymnasial	28	35
Eftergymnasial	39	48
Uppgift saknas	5	6
TOTALT	81	100

Inre Hamnen

BOSTÄDER

BOSTÄDER			
1 januari 2006			
Byggnadsår	Totalt	%	Småhus
före 1940	21	34	–
1941-60	–	–	–
1961-80	7	11	–
1981-99	33	54	–
2000-	–	–	–
SUMMA	61	100	–

Storlek	Totalt	%	Småhus
-1 rum och kök	3	5	–
2 rum och kök	33	54	–
3 rum och kök	14	23	–
4+ rum och kök	11	18	–
SUMMA	61	100	–

Upplåtelseform	Totalt	%	Småhus
Hysesrätt, MKB	–	–	–
Hysesrätt, privat	61	100	–
Bostadsrätt	–	–	–
Äganderätt	–	–	–
SUMMA	61	100	–

ARBETSLÖSHET

ARBETSLÖSHET			
31 mars 2006			
Reg. arbetslösa (18-64 år)	4	5%	
därav 18-24 år	–	–	
I arbetsmarknadsåtgärder	4		

KOMMUNALA VAL

KOMMUNALA VAL	
År 2006	
Går ej att redovisa p.g.a. valdistriktsindelningen	

HUSHÅLL

HUSHÅLL		
Folk- och bostadsräkningen 1990		
Hushåll efter antal boende	Antal	%
1 boende	17	68
2 boende	8	32
3 boende	–	–
4+ boende	–	–
SUMMA	25	100

Barnhushåll (barn 0-15 år)		
	Antal	%
Totalt	–	–
därav med barn under 7 år	–	–
därav ensamförälder	–	–

Pensionärshushåll		
	Antal	%
Totalt	13	52
därav ensamboende	8	62
därav kvinnor	8	100

INKOMSTER

INKOMSTER	
År 2004	
Disponibel medelinkomst	221 100
Inkomsttagare, antal	84
Inkomst/invånare	176 900

FÖRSÖRJNINGSTÖD

FÖRSÖRJNINGSTÖD	
År 2005	
Socialbidragstagare, antal (16- år)	
Andel av folkmängd	
Hushåll med bidrag, antal	
Socialbidrag, kr per hushåll	

BILINNEHAV

BILINNEHAV	
31 december 2005	
Personbilar i trafik	31
Bilar per 100 invånare	32

Strategisk utveckling
Malmö Stadskontor 2006

Områdesfakta Fridhem

Malmö: Delområde Fridhem

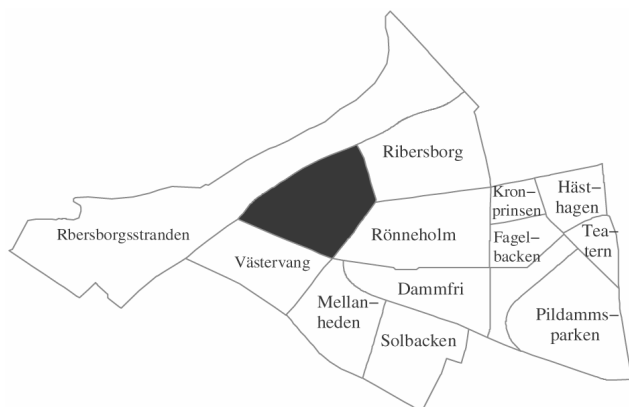

Invånare 1 jan 2006:	1 749
Areal , hektar 1 jan 2006:	43
Invånare per hektar	41
Hushåll 1 jan 2005 (framskrivna):	872
Arbetsstillfällena 2004:	384

Prognos

Folkmängd 1 januari 2012:	1 728
Bostadsbyggande 2006-2011:	–

FOLKMÄNGD

År	Antal	År	Antal
1961	845	2003	1 723
1971	669	2004	1 768
1981	587	2005	1 760
1991	812	2006	1 749

ÅLDERSFÖRDELNING

Ålder	Antal personer	%	1 januari 2006	
			Därav kvinnor	%
0 - 5	82	5	42	51
6-15	151	9	73	48
16-18	62	4	30	48
19-24	72	4	39	54
25-44	335	19	175	52
45-64	569	33	298	52
65-79	282	16	155	55
80-	196	11	124	63
SUMMA	1 749	100	936	54

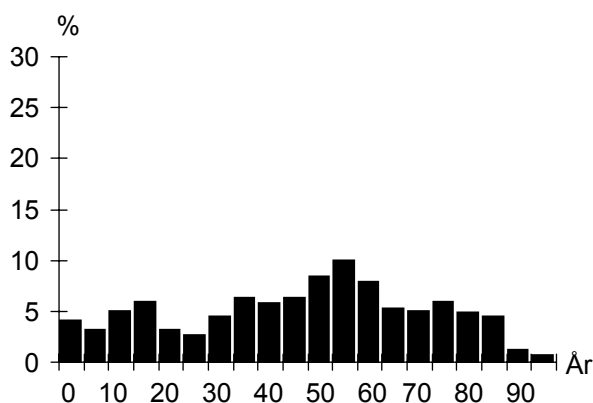

UTLÄNDSK BAKGRUND

Land	1 januari 2006	
	Födda i utlandet	Födda i Sverige*
De fem största grupperna		
Danmark	53	5
Japan	41	
Polen	31	7
USA	21	
Tyskland	19	4
TOTALT	290	39
Andel av folkmängd	17%	2%

* med båda föräldrarna födda i utlandet

FÖRVÄRVSARBETANDE

		År 2004
Förvärvsarbetande (16- år):		716
Andel förvärvsarb. (20-64 år):	Män	73%
	Kvinnor	71%
	Totalt	72%
Arbetsstillfällena		384
Varuproduktion		29
Privat dominerade tjänster		157
Offentligt dominerade tjänster		190

FLYTTNINGAR

	2002	2003	2004	2005
Inflyttade	295	260	236	259
Utflyttade	222	207	234	253
Flyttningsnetto	73	53	2	6
Andel utflyttade av folkmängd	13%	12%	13%	14%

UTBILDNING

Utbildningsnivå (20-64 år)	1 januari 2006	
	Antal	%
Förgymnasial	72	8
Gymnasial	281	29
Eftergymnasial	552	58
Uppgift saknas	53	6
TOTALT	958	100

Fridhem

BOSTÄDER

BOSTÄDER			
1 januari 2006			
Byggnadsår	Totalt	%	Småhus
före 1940	103	12	62
1941-60	102	11	102
1961-80	27	3	27
1981-99	513	57	23
2000-	149	17	2
SUMMA	894	100	216

Storlek	Totalt	%	Småhus
-1 rum och kök	49	5	4
2 rum och kök	169	19	4
3 rum och kök	246	28	27
4+ rum och kök	430	48	181
SUMMA	894	100	216

Upplåtelseform	Totalt	%	Småhus
Hysesrätt, MKB	317	35	–
Hysesrätt, privat	133	15	6
Bostadsrätt	314	35	80
Äganderätt	130	15	130
SUMMA	894	100	216

ARBETSLÖSHET

ARBETSLÖSHET			
31 mars 2006			
Reg. arbetslösa (18-64 år)	18	2%	
därav 18-24 år	–	–	–
I arbetsmarknadsåtgärder	10		

KOMMUNALA VAL

KOMMUNALA VAL	
År 2006	
Går ej att redovisa p.g.a. valdistriktsindelningen	

HUSHÅLL

HUSHÅLL		
Folk- och bostadsräkningen 1990		
Hushåll efter antal boende	Antal	%
1 boende	105	30
2 boende	149	42
3 boende	51	14
4+ boende	47	13
SUMMA	352	100

A pie chart illustrating the distribution of households based on the number of residents. The largest segment is '2 boende' at 42%, followed by '1 boende' at 30%, '3 boende' at 14%, and '4+ boende' at 13%.

Barnhushåll (barn 0-15 år)			
	Antal	%	
Totalt	78	22	
därav med barn under 7 år	47	60	
därav ensamförälder	12	15	

Pensionärshushåll			
	Antal	%	
Totalt	109	31	
därav ensamboende	37	34	
därav kvinnor	35	95	

INKOMSTER

INKOMSTER		
År 2004		
Disponibel medelinkomst	414 400	
Inkomsttagare, antal	929	
Inkomst/invånare	218 700	

FÖRSÖRJNINGSTÖD

FÖRSÖRJNINGSTÖD	
År 2005	
Socialbidragstagare, antal (16- år)	8
Andel av folkmängd	0%
Hushåll med bidrag, antal	6
Socialbidrag, kr per hushåll	16 645

BILINNEHAV

BILINNEHAV	
31 december 2005	
Personbilar i trafik	705
Bilar per 100 invånare	40

Områdesfakta Ribersborg

Malmö: Delområde Ribersborg

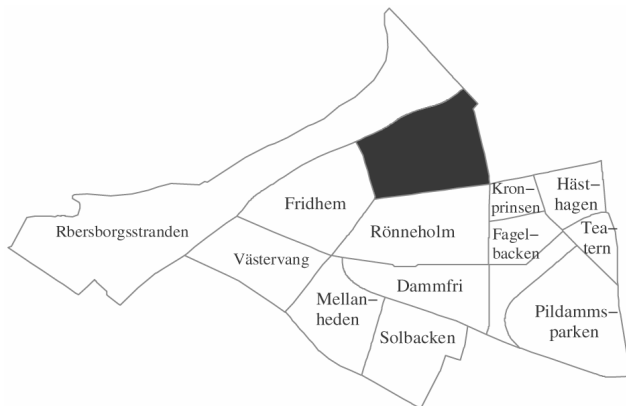

Invånare 1 jan 2006:	8 013
Areal , hektar 1 jan 2006:	47
Invånare per hektar	170
Hushåll 1 jan 2005 (framskrivna):	5 186
Arbetsstillfällen 2004:	884

Prognos

Folkmängd 1 januari 2012:	7 935
Bostadsbyggande 2006-2011:	–

FOLKMÄNGD

År	Antal	År	Antal
1961	13 365	2003	7 973
1971	10 436	2004	8 042
1981	7 830	2005	8 082
1991	7 330	2006	8 013

ÅLDERSFÖRDELNING

Ålder	Antal personer	%	1 januari 2006	
			Därav kvinnor	%
0 - 5	341	4	163	48
6-15	434	5	220	51
16-18	158	2	81	51
19-24	466	6	266	57
25-44	2 823	35	1 428	51
45-64	1 874	23	1 010	54
65-79	1 056	13	685	65
80-	861	11	631	73
SUMMA	8 013	100	4 484	56

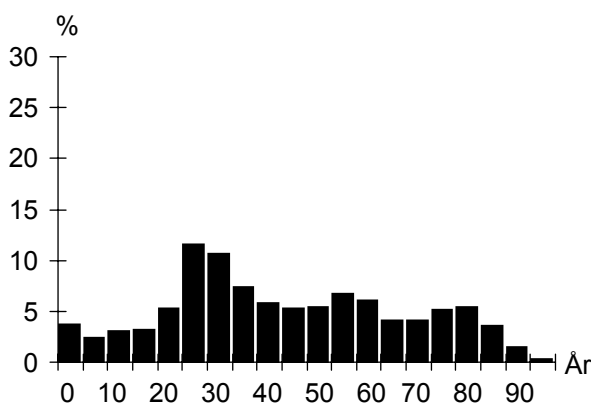

UTLÄNDSK BAKGRUND

Land	1 januari 2006	
	Födda i utlandet	Födda i Sverige*
De fem största grupperna		
Danmark	108	12
Tyskland	53	18
Polen	52	20
Jugoslavien	40	35
Finland	35	12
TOTALT	697	161
Andel av folkmängd	9%	2%

* med båda föräldrarna födda i utlandet

FÖRVÄRVSARBETANDE

		År 2004
Förvärvsarbetande (16- år):		3 926
Andel förvärvsarb. (20-64 år):	Män	75%
	Kvinnor	74%
	Totalt	74%
Arbetsstillfällen		884
Varuproduktion		170
Privat dominerade tjänster		454
Offentligt dominerade tjänster		242

FLYTTNINGAR

	2002	2003	2004	2005
Inflyttade	1 099	1 177	1 170	1 267
Utflyttade	1 038	1 114	1 118	1 326
Flyttningsnetto	61	63	52	-59
Andel utflyttade av folkmängd	13%	14%	14%	17%

UTBILDNING

Utbildningsnivå (20-64 år)	1 januari 2006	
	Antal	%
Förgymnasial	368	7
Gymnasial	1 844	36
Eftergymnasial	2 845	56
Uppgift saknas	64	1
TOTALT	5 121	100

Ribersborg

BOSTÄDER

BOSTÄDER			
1 januari 2006			
Byggnadsår	Totalt	%	Småhus
före 1940	1 250	23	–
1941-60	3 878	71	–
1961-80	266	5	–
1981-99	20	0	–
2000-	14	0	–
SUMMA	5 428	100	–

BOSTÄDER			
1 januari 2006			
Storlek	Totalt	%	Småhus
-1 rum och kök	827	15	–
2 rum och kök	1 937	36	–
3 rum och kök	1 350	25	–
4+ rum och kök	1 314	24	–
SUMMA	5 428	100	–

BOSTÄDER			
1 januari 2006			
Upplåtelseform	Totalt	%	Småhus
Hysesrätt, MKB	94	2	–
Hysesrätt, privat	4 615	85	–
Bostadsrätt	719	13	–
Äganderätt	–	–	–
SUMMA	5 428	100	–

HUSHÅLL

HUSHÅLL		
Folk- och bostadsräkningen 1990		
Hushåll efter antal boende		
	Antal	%
1 boende	3 180	65
2 boende	1 338	27
3 boende	221	5
4+ boende	146	3
SUMMA	4 885	100

3 boende 4+ boende

2 boende 1 boende

Barnhushåll (barn 0-15 år)			
	Antal	%	
Totalt	365	7	
därav med barn under 7 år	212	58	
därav ensamförälder	128	35	

Pensionärshushåll			
	Antal	%	
Totalt	2 349	48	
därav ensamboende	1 576	67	
därav kvinnor	1 317	84	

ARBETSLÖSHET

ARBETSLÖSHET			
31 mars 2006			
Reg. arbetslösa (18-64 år)	208	4%	
därav 18-24 år	11	2%	
I arbetsmarknadsåtgärder	125		

KOMMUNALA VAL

KOMMUNALA VAL			
År 2006			
Parti	Antal	%	
M	2 112	39,2	
C	127	2,4	
Fp	654	12,1	
Kd	190	3,5	
S	1 220	22,7	
V	151	2,8	
Mp	252	4,7	
Skåp	62	1,2	
SPI	288	5,3	
Sd	307	5,7	
Övriga partier	22	0,4	
SUMMA	5 385	100,0	

Valdeltagande: 83,8%

Valdistrikt: Slottsstaden 5–9

INKOMSTER

INKOMSTER		
År 2004		
Disponibel medelinkomst	214 400	
Inkomsttagare, antal	5 748	
Inkomst/invånare	152 500	

FÖRSÖRJNINGSTÖD

FÖRSÖRJNINGSTÖD		
År 2005		
Socialbidragstagare, antal (16- år)	120	
Andel av folkmängd	1%	
Hushåll med bidrag, antal	109	
Socialbidrag, kr per hushåll	28 119	

BILINNEHAV

BILINNEHAV	
31 december 2005	
Personbilar i trafik	2 455
Bilar per 100 invånare	31

Strategisk utveckling
Malmö Stadskontor 2006

Områdesfakta Rönneholm

Malmö: Delområde Rönneholm

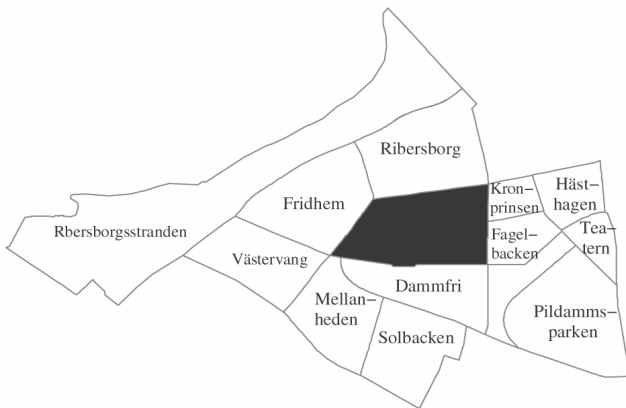

Invånare 1 jan 2006:	6 978
Areal , hektar 1 jan 2006:	48
Invånare per hektar	145
Hushåll 1 jan 2005 (framskrivna):	4 593
Arbetsstillfällen 2004:	798

Prognos

Folkmängd 1 januari 2012:	6 974
Bostadsbyggande 2006-2011:	—

FOLKMÄNGD

År	Antal	År	Antal
1961	11 591	2003	6 899
1971	8 729	2004	6 881
1981	6 756	2005	6 905
1991	6 326	2006	6 978

ÅLDERSFÖRDELNING

Ålder	Antal personer	%	1 januari 2006	
			Därav kvinnor	%
0 - 5	361	5	188	52
6-15	393	6	199	51
16-18	144	2	82	57
19-24	523	7	307	59
25-44	2 918	42	1 488	51
45-64	1 356	19	766	56
65-79	675	10	443	66
80-	608	9	438	72
SUMMA	6 978	100	3 911	56

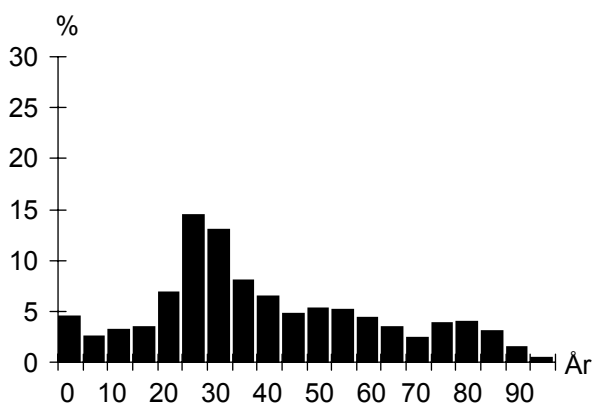

UTLÄNDSK BAKGRUND

Land	1 januari 2006	
	Födda i utlandet	Födda i Sverige*
De fem största grupperna		
Danmark	102	22
Polen	82	31
Tyskland	42	11
Finland	40	32
Jugoslavien	40	29
TOTALT	727	197
Andel av folkmängd	10%	3%

* med båda föräldrarna födda i utlandet

FÖRVÄRVSARBETANDE

		År 2004
Förvärvsarbetande (16- år):		3 621
Andel förvärvsarb. (20-64 år):	Män	76%
	Kvinnor	75%
	Totalt	75%
Arbetsstillfällen		798
Varuproduktion		74
Privat dominerade tjänster		393
Offentligt dominerade tjänster		316

FLYTTNINGAR

	2002	2003	2004	2005
Inflyttade	1 110	1 175	1 211	1 285
Utflyttade	1 034	1 204	1 158	1 252
Flyttningsnetto	76	-29	53	33
Andel utflyttade av folkmängd	15%	17%	17%	18%

UTBILDNING

		1 januari 2006	
Utbildningsnivå (20-64 år)	Antal	%	
Förgymnasial	349	7	
Gymnasial	1 738	37	
Eftergymnasial	2 611	55	
Uppgift saknas	52	1	
TOTALT	4 750	100	

Rönneholm

BOSTÄDER

BOSTÄDER			
1 januari 2006			
Byggnadsår	Totalt	%	Småhus
före 1940	1 519	32	12
1941-60	2 819	59	1
1961-80	379	8	–
1981-99	99	2	–
2000-	–	–	–
SUMMA	4 816	100	13

BOSTÄDER			
1 januari 2006			
Storlek	Totalt	%	Småhus
-1 rum och kök	916	19	–
2 rum och kök	1 857	39	–
3 rum och kök	1 275	26	–
4+ rum och kök	768	16	13
SUMMA	4 816	100	13

BOSTÄDER			
1 januari 2006			
Upplåtelseform	Totalt	%	Småhus
Hysesrätt, MKB	27	1	–
Hysesrätt, privat	3 542	74	–
Bostadsrätt	1 234	26	–
Äganderätt	13	0	13
SUMMA	4 816	100	13

ARBETSLÖSHET

ARBETSLÖSHET			
31 mars 2006			
Reg. arbetslösa (18-64 år)	193	4%	
därav 18-24 år	18	3%	
I arbetsmarknadsåtgärder	141		

KOMMUNALA VAL

KOMMUNALA VAL			
År 2006			
Parti	Antal	%	
M	1 653	34,9	
C	109	2,3	
Fp	593	12,5	
Kd	117	2,5	
S	1 230	25,9	
V	197	4,2	
Mp	249	5,3	
Skåp	73	1,5	
SPI	171	3,6	
Sd	332	7,0	
Övriga partier	16	0,3	
SUMMA	4 740	100,0	

Valdeltagande: 79,7%

Valdistrikt: Slottsstaden 1–4, 11

HUSHÅLL

HUSHÅLL			
Folk- och bostadsräkningen 1990			
Hushåll efter antal boende			
	Antal	%	
1 boende	2 872	68	
2 boende	1 033	24	
3 boende	224	5	
4+ boende	113	3	
SUMMA	4 242	100	

3 boende 4+ boende

2 boende 1 boende

Barnhushåll (barn 0-15 år)			
	Antal	%	
Totalt	342	8	
därav med barn under 7 år	203	59	
därav ensamförälder	118	35	

Pensionärshushåll			
	Antal	%	
Totalt	1 769	42	
därav ensamboende	1 229	69	
därav kvinnor	1 008	82	

INKOMSTER

INKOMSTER			
År 2004			
Disponibel medelinkomst	191 500		
Inkomsttagare, antal	5 124		
Inkomst/invånare	142 100		

FÖRSÖRJNINGSTÖD

FÖRSÖRJNINGSTÖD			
År 2005			
Socialbidragstagare, antal (16- år)	144		
Andel av folkmängd	2%		
Hushåll med bidrag, antal	121		
Socialbidrag, kr per hushåll	28 363		

BILINNEHAV

BILINNEHAV			
31 december 2005			
Personbilar i trafik	1 919		
Bilar per 100 invånare	28		

Strategisk utveckling
Malmö Stadskontor 2006

Områdesfakta Dammfri

Malmö: Delområde Dammfri

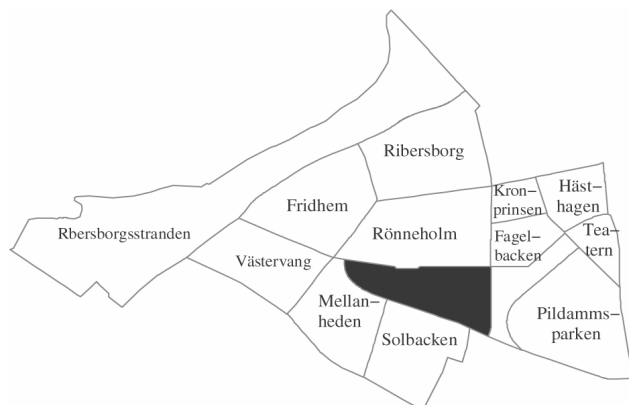

Invånare 1 jan 2006:	3 636
Areal , hektar 1 jan 2006:	31
Invånare per hektar	117
Hushåll 1 jan 2005 (framskrivna):	2 521
Arbetsstillfällena 2004:	415

Prognos

Folkmängd 1 januari 2012:	3 732
Bostadsbyggande 2006-2011:	–

FOLKMÄNGD

År	Antal	År	Antal
1961	7 744	2003	3 528
1971	5 693	2004	3 574
1981	3 880	2005	3 575
1991	3 485	2006	3 636

ÅLDERSFÖRDELNING

Ålder	Antal personer	1 januari 2006	
		%	Därav kvinnor %
0 - 5	153	4	78
6-15	156	4	69
16-18	59	2	24
19-24	204	6	106
25-44	1 322	36	668
45-64	765	21	439
65-79	490	13	332
80-	487	13	357
SUMMA	3 636	100	2 073

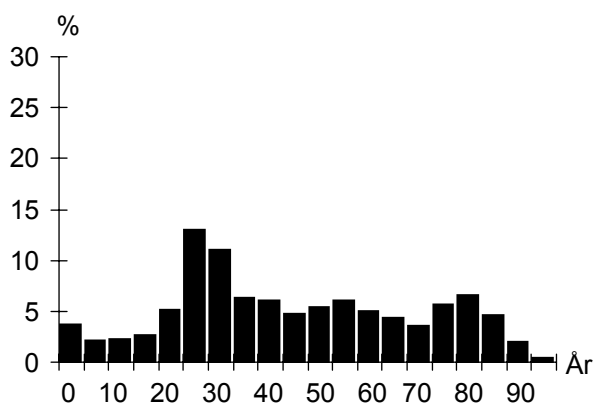

UTLÄNDSK BAKGRUND

Land	1 januari 2006	
	Födda i utlandet	Födda i Sverige*
De fem största grupperna		
Danmark	51	8
Polen	48	14
Finland	38	8
Tyskland	29	6
Jugoslavien	28	23
TOTALT	404	92
Andel av folkmängd	11%	3%

* med båda föräldrarna födda i utlandet

FÖRVÄRVSARBETANDE

		År 2004
Förvärvsarbetande (16- år):		1 693
Andel förvärvsarb. (20-64 år):	Män	74%
	Kvinnor	74%
	Totalt	74%
Arbetsstillfällena		415
Varuproduktion		74
Privat dominerade tjänster		78
Offentligt dominerade tjänster		257

FLYTTNINGAR

	2002	2003	2004	2005
Inflyttade	523	495	541	636
Utflyttade	446	425	515	562
Flyttningsnetto	77	70	26	74
Andel utflyttade av folkmängd	13%	12%	14%	15%

UTBILDNING

		1 januari 2006	
Utbildningsnivå (20-64 år)	Antal	%	
Förgymnasial	209	9	
Gymnasial	914	40	
Eftergymnasial	1 135	50	
Uppgift saknas	17	1	
TOTALT	2 275	100	

Dammfri

BOSTÄDER

BOSTÄDER			
1 januari 2006			
Byggnadsår	Totalt	%	Småhus
före 1940	1	0	1
1941-60	2 340	90	–
1961-80	139	5	–
1981-99	52	2	–
2000-	80	3	–
SUMMA	2 612	100	1

BOSTÄDER			
1 januari 2006			
Storlek	Totalt	%	Småhus
-1 rum och kök	263	10	–
2 rum och kök	1 347	52	–
3 rum och kök	807	31	–
4+ rum och kök	195	7	1
SUMMA	2 612	100	1

BOSTÄDER			
1 januari 2006			
Upplåtelseform	Totalt	%	Småhus
Hysesrätt, MKB	938	36	–
Hysesrätt, privat	283	11	–
Bostadsrätt	1 390	53	–
Äganderätt	1	0	1
SUMMA	2 612	100	1

HUSHÅLL

HUSHÅLL		
Folk- och bostadsräkningen 1990		
Hushåll efter antal boende		
	Antal	%
1 boende	1 516	65
2 boende	692	29
3 boende	94	4
4+ boende	44	2
SUMMA	2 346	100

3 boende 4+ boende

2 boende 1 boende

Barnhushåll (barn 0-15 år)		
	Antal	%
Totalt	147	6
därav med barn under 7 år	88	60
därav ensamförälder	58	39

Pensionärshushåll		
	Antal	%
Totalt	1 204	51
därav ensamboende	782	65
därav kvinnor	637	81

ARBETSLÖSHET

ARBETSLÖSHET			
31 mars 2006			
Reg. arbetslösa (18-64 år)	99	4%	
därav 18-24 år	3	1%	
I arbetsmarknadsåtgärder	92		

KOMMUNALA VAL

KOMMUNALA VAL		
År 2006		
Parti	Antal	%
M	277	24,8
C	21	1,9
Fp	119	10,6
Kd	29	2,6
S	359	32,1
V	38	3,4
Mp	77	6,9
Skåp	19	1,7
SPI	49	4,4
Sd	119	10,6
Övriga partier	12	1,1
SUMMA	1 119	100,0

Valdeltagande: 77,5%

Valdistrikt: S:t Johannes 7

INKOMSTER

INKOMSTER		
År 2004		
Disponibel medelinkomst	175 600	
Inkomsttagare, antal	2 755	
Inkomst/invånare	135 300	

FÖRSÖRJNINGSTÖD

FÖRSÖRJNINGSTÖD	
År 2005	
Socialbidragstagare, antal (16- år)	82
Andel av folkmängd	2%
Hushåll med bidrag, antal	70
Socialbidrag, kr per hushåll	35 761

BILINNEHAV

BILINNEHAV	
31 december 2005	
Personbilar i trafik	1 063
Bilar per 100 invånare	29

Områdesfakta Kronprinsen

Malmö: Delområde Kronprinsen

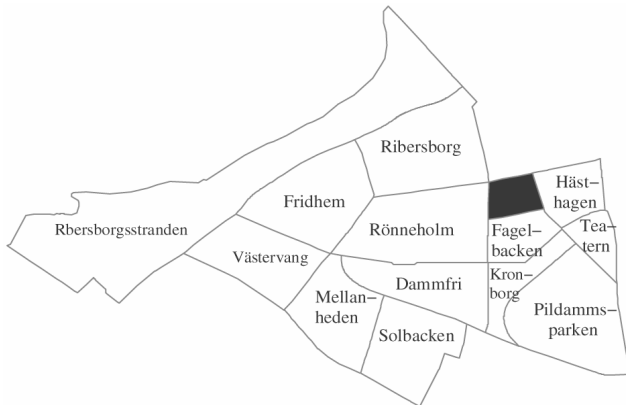

Invånare 1 jan 2006:	1 062
Areal , hektar 1 jan 2006:	9
Invånare per hektar	118
Hushåll 1 jan 2005 (framskrivna):	663
Arbetsstillfällena 2004:	1 094

Prognos

Folkmängd 1 januari 2012:	1 020
Bostadsbyggande 2006-2011:	–

FOLKMÄNGD

År	Antal	År	Antal
1961	188	2003	1 075
1971	1 591	2004	1 089
1981	1 121	2005	1 076
1991	989	2006	1 062

ÅLDERSFÖRDELNING

Ålder	Antal personer	%	1 januari 2006	
			Därav kvinnor	%
0 - 5	44	4	19	43
6-15	46	4	18	39
16-18	13	1	6	46
19-24	56	5	26	46
25-44	206	19	112	54
45-64	252	24	143	57
65-79	237	22	141	59
80-	208	20	162	78
SUMMA	1 062	100	627	59

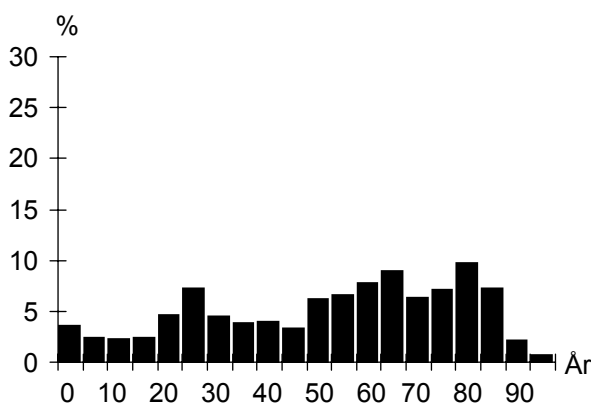

UTLÄNDSK BAKGRUND

Land	1 januari 2006	
	Födda i utlandet	Födda i Sverige*
De fem största grupperna		
Polen	16	4
Irak	10	
Finland	9	4
Danmark	9	
Tyskland	8	
TOTALT	115	21
Andel av folkmängd	11%	2%

* med båda föräldrarna födda i utlandet

FÖRVÄRVSARBETANDE

		År 2004
Förvärvsarbetande (16- år):		363
Andel förvärvsarb. (20-64 år):	Män	67%
	Kvinnor	67%
	Totalt	67%
Arbetsstillfällena		1 094
Varuproduktion		378
Privat dominerade tjänster		538
Offentligt dominerade tjänster		174

FLYTTNINGAR

	2002	2003	2004	2005
Inflyttade	119	120	95	97
Utflyttade	98	87	80	94
Flyttningsnetto	21	33	15	3
Andel utflyttade av folkmängd	9%	8%	7%	9%

UTBILDNING

Utbildningsnivå (20-64 år)	1 januari 2006	
	Antal	%
Förgymnasial	88	17
Gymnasial	242	48
Eftergymnasial	167	33
Uppgift saknas	9	2
TOTALT	506	100

Kronprinsen

BOSTÄDER

BOSTÄDER			
1 januari 2006			
Byggnadsår	Totalt	%	Småhus
före 1940	–	–	–
1941-60	64	9	–
1961-80	613	91	–
1981-99	–	–	–
2000-	–	–	–
SUMMA	677	100	–

Storlek			
Storlek	Totalt	%	Småhus
-1 rum och kök	13	2	–
2 rum och kök	249	37	–
3 rum och kök	301	44	–
4+ rum och kök	114	17	–
SUMMA	677	100	–

Upplåtelseform			
Upplåtelseform	Totalt	%	Småhus
Hysesrätt, MKB	–	–	–
Hysesrätt, privat	677	100	–
Bostadsrätt	–	–	–
Äganderätt	–	–	–
SUMMA	677	100	–

ARBETSLÖSHET

ARBETSLÖSHET			
31 mars 2006			
Reg. arbetslösa (18-64 år)	27	5%	
därav 18-24 år	5	8%	
I arbetsmarknadsåtgärder	10		

KOMMUNALA VAL

KOMMUNALA VAL			
År 2006			
Parti	Antal	%	
M	303	34,3	
C	16	1,8	
Fp	88	10,0	
Kd	39	4,4	
S	225	25,5	
V	18	2,0	
Mp	34	3,9	
Skåp	23	2,6	
SPI	70	7,9	
Sd	62	7,0	
Övriga partier	5	0,6	
SUMMA	883	100,0	

Valdeltagande: 74,6%

Valdistrikt: S:t Petri 8

HUSHÅLL

HUSHÅLL		
Folk- och bostadsräkningen 1990		
Hushåll efter antal boende		
	Antal	%
1 boende	394	61
2 boende	211	33
3 boende	26	4
4+ boende	18	3
SUMMA	649	100

3 boende 4+ boende

2 boende 1 boende

Barnhushåll (barn 0-15 år)		
	Antal	%
Totalt	54	8
därav med barn under 7 år	29	54
därav ensamförälder	21	39

Pensionärshushåll		
	Antal	%
Totalt	325	50
därav ensamboende	205	63
därav kvinnor	183	89

INKOMSTER

INKOMSTER		
År 2004		
Disponibel medelinkomst	188 800	
Inkomsttagare, antal	750	
Inkomst/invånare	131 600	

FÖRSÖRJNINGSTÖD

FÖRSÖRJNINGSTÖD		
År 2005		
Socialbidragstagare, antal (16- år)	39	
Andel av folkmängd	4%	
Hushåll med bidrag, antal	33	
Socialbidrag, kr per hushåll	25 922	

BILINNEHAV

BILINNEHAV		
31 december 2005		
Personbilar i trafik	270	
Bilar per 100 invånare	25	

Strategisk utveckling
Malmö Stadskontor 2006

Områdesfakta Hästhagen

Malmö: Delområde Hästhagen

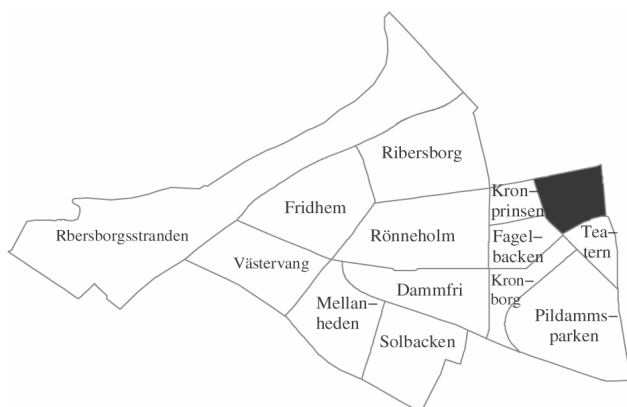

Invånare 1 jan 2006:	1 542
Areal , hektar 1 jan 2006:	17
Invånare per hektar	91
Hushåll 1 jan 2005 (framskrivna):	967
Arbetsstillfällen 2004:	1 012

Prognos

Folkmängd 1 januari 2012:	1 560
Bostadsbyggande 2006-2011:	–

FOLKMÄNGD

År	Antal	År	Antal
1961	2 234	2003	1 517
1971	1 698	2004	1 502
1981	1 433	2005	1 542
1991	1 298	2006	1 542

ÅLDERSFÖRDELNING

Ålder	Antal personer	%	1 januari 2006	
			Därav kvinnor	%
0 - 5	117	8	58	50
6-15	59	4	31	53
16-18	14	1	9	64
19-24	88	6	52	59
25-44	660	43	328	50
45-64	379	25	214	56
65-79	143	9	88	62
80-	82	5	57	70
SUMMA	1 542	100	837	54

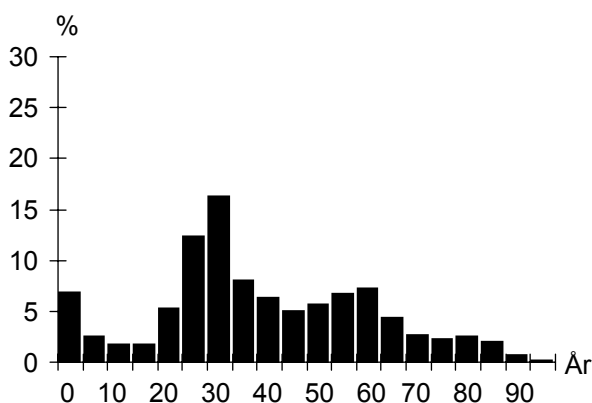

UTLÄNDSK BAKGRUND

Land	1 januari 2006	
	Födda i utlandet	Födda i Sverige*
De fem största grupperna		
Danmark	26	10
Polen	17	
Finland	10	7
Storbritannien	8	
Norge	7	
TOTALT	150	39
Andel av folkmängd	10%	3%

* med båda föräldrarna födda i utlandet

FÖRVÄRVSARBETANDE

		År 2004
Förvärvsarbetande (16- år):		870
Andel förvärvsarb. (20-64 år):	Män	77%
	Kvinnor	76%
	Totalt	77%
Arbetsstillfällen		1 012
Varuproduktion		15
Privat dominerade tjänster		673
Offentligt dominerade tjänster		313

FLYTTNINGAR

	2002	2003	2004	2005
Inflyttade	295	250	269	280
Utflyttade	296	286	257	300
Flyttningsnetto	-1	-36	12	-20
Andel utflyttade av folkmängd	20%	19%	17%	19%

UTBILDNING

Utbildningsnivå (20-64 år)	1 januari 2006	
	Antal	%
Förgymnasial	61	5
Gymnasial	334	30
Eftergymnasial	710	63
Uppgift saknas	14	1
TOTALT	1 119	100

Hästhagen

BOSTÄDER

BOSTÄDER			
1 januari 2006			
Byggnadsår	Totalt	%	Småhus
före 1940	768	77	–
1941-60	226	23	–
1961-80	–	–	–
1981-99	–	–	–
2000-	–	–	–
SUMMA	994	100	–

BOSTÄDER			
1 januari 2006			
Storlek	Totalt	%	Småhus
-1 rum och kök	152	15	–
2 rum och kök	304	31	–
3 rum och kök	327	33	–
4+ rum och kök	211	21	–
SUMMA	994	100	–

BOSTÄDER			
1 januari 2006			
Upplåtelseform	Totalt	%	Småhus
Hysesrätt, MKB	–	–	–
Hysesrätt, privat	782	79	–
Bostadsrätt	212	21	–
Äganderätt	–	–	–
SUMMA	994	100	–

HUSHÅLL

HUSHÅLL		
Folk- och bostadsräkningen 1990		
Hushåll efter antal boende		
	Antal	%
1 boende	572	67
2 boende	215	25
3 boende	48	6
4+ boende	23	3
SUMMA	858	100

3 boende 4+ boende

2 boende 1 boende

Barnhushåll (barn 0-15 år)		
	Antal	%
Totalt	70	8
därav med barn under 7 år	43	61
därav ensamförälder	20	29

Pensionärshushåll		
	Antal	%
Totalt	367	43
därav ensamboende	260	71
därav kvinnor	227	87

ARBETSLÖSHET

ARBETSLÖSHET		
31 mars 2006		
Reg. arbetslösa (18-64 år)	41	4%
därav 18-24 år	2	2%
I arbetsmarknadsåtgärder	21	

KOMMUNALA VAL

KOMMUNALA VAL		
År 2006		
Parti	Antal	%
M	513	42,4
C	33	2,7
Fp	151	12,5
Kd	30	2,5
S	264	21,8
V	52	4,3
Mp	84	6,9
Skåp	6	0,5
SPI	31	2,6
Sd	44	3,6
Övriga partier	2	0,2
SUMMA	1 210	100,0

Valdeltagande: 84,5%

Valdistrikt: S:t Petri 6

INKOMSTER

INKOMSTER	
År 2004	
Disponibel medelinkomst	226 100
Inkomsttagare, antal	1 053
Inkomst/invånare	154 400

FÖRSÖRJNINGSTÖD

FÖRSÖRJNINGSTÖD	
År 2005	
Socialbidragstagare, antal (16- år)	19
Andel av folkmängd	1%
Hushåll med bidrag, antal	17
Socialbidrag, kr per hushåll	26 807

BILINNEHAV

BILINNEHAV	
31 december 2005	
Personbilar i trafik	442
Bilar per 100 invånare	29

Strategisk utveckling
Malmö Stadskontor 2006

Områdesfakta Fågelbacken

Malmö: Delområde Fågelbacken

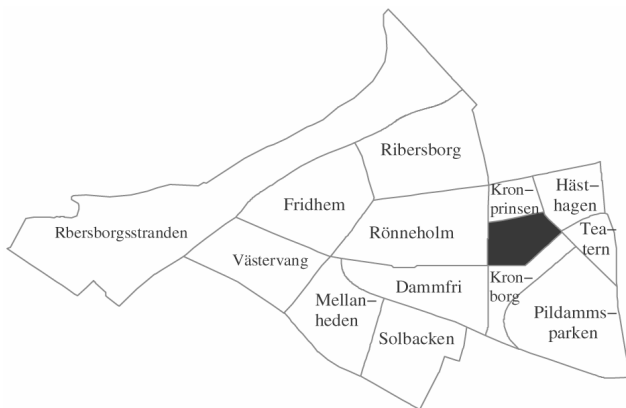

Invånare 1 jan 2006:	2 501
Areal , hektar 1 jan 2006:	14
Invånare per hektar	179
Hushåll 1 jan 2005 (framskrivna):	1 607
Arbetsstillfällena 2004:	742

Prognos

Folkmängd 1 januari 2012:	2 525
Bostadsbyggande 2006-2011:	–

FOLKMÄNGD

År	Antal	År	Antal
1961	4 075	2003	2 494
1971	2 957	2004	2 502
1981	2 157	2005	2 516
1991	1 879	2006	2 501

ÅLDERSFÖRDELNING

Ålder	Antal personer	%	1 januari 2006	
			Därav kvinnor	%
0 - 5	125	5	54	43
6-15	111	4	47	42
16-18	43	2	22	51
19-24	227	9	130	57
25-44	1 046	42	521	50
45-64	513	21	287	56
65-79	233	9	144	62
80-	203	8	146	72
SUMMA	2 501	100	1 351	54

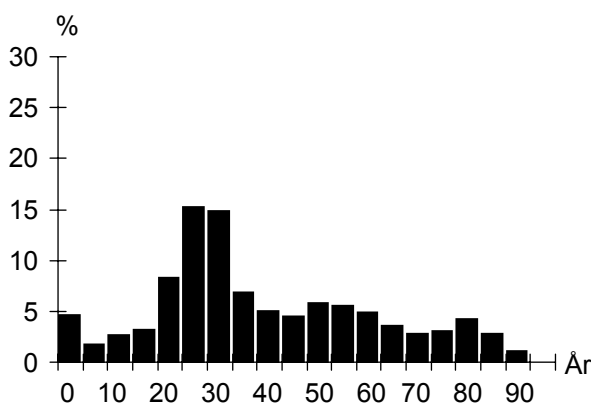

UTLÄNDSK BAKGRUND

Land	1 januari 2006	
	Födda i utlandet	Födda i Sverige*
De fem största grupperna		
Danmark	35	12
Polen	34	8
Jugoslavien	22	18
Tyskland	16	4
Iran	13	5
TOTALT	302	78
Andel av folkmängd	12%	3%

* med båda föräldrarna födda i utlandet

FÖRVÄRVSARBETANDE

		År 2004
Förvärvsarbetande (16- år):		1 310
Andel förvärvsarb. (20-64 år):	Män	73%
	Kvinnor	74%
	Totalt	74%
Arbetsstillfällena		742
Varuproduktion		36
Privat dominerade tjänster		176
Offentligt dominerade tjänster		525

FLYTTNINGAR

	2002	2003	2004	2005
Inflyttade	487	505	523	546
Utflyttade	471	506	524	567
Flyttningsnetto	16	-1	-1	-21
Andel utflyttade av folkmängd	19%	20%	21%	23%

UTBILDNING

Utbildningsnivå (20-64 år)	1 januari 2006	
	Antal	%
Förgymnasial	144	8
Gymnasial	614	35
Eftergymnasial	991	56
Uppgift saknas	15	1
TOTALT	1 764	100

Fågelbacken

BOSTÄDER

BOSTÄDER			
1 januari 2006			
Byggnadsår	Totalt	%	Småhus
före 1940	447	27	–
1941-60	1 027	62	–
1961-80	–	–	–
1981-99	177	11	–
2000-	–	–	–
SUMMA	1 651	100	–

Storlek			
Storlek	Totalt	%	Småhus
-1 rum och kök	218	13	–
2 rum och kök	651	39	–
3 rum och kök	534	32	–
4+ rum och kök	248	15	–
SUMMA	1 651	100	–

Upplåtelseform			
Upplåtelseform	Totalt	%	Småhus
Hysesrätt, MKB	267	16	–
Hysesrätt, privat	688	42	–
Bostadsrätt	696	42	–
Äganderätt	–	–	–
SUMMA	1 651	100	–

HUSHÅLL

HUSHÅLL		
Folk- och bostadsräkningen 1990		
Hushåll efter antal boende		
	Antal	%
1 boende	887	69
2 boende	307	24
3 boende	65	5
4+ boende	23	2
SUMMA	1 282	100

3 boende 4+ boende

2 boende 1 boende

Barnhushåll (barn 0-15 år)		
	Antal	%
Totalt	90	7
därav med barn under 7 år	56	62
därav ensamförälder	35	39

Pensionärshushåll		
	Antal	%
Totalt	470	37
därav ensamboende	325	69
därav kvinnor	255	78

ARBETSLÖSHET

ARBETSLÖSHET			
31 mars 2006			
Reg. arbetslösa (18-64 år)	75	4%	
därav 18-24 år	6	3%	
I arbetsmarknadsåtgärder	52		

KOMMUNALA VAL

KOMMUNALA VAL		
År 2006		
Parti	Antal	%
M	728	32,3
C	66	2,9
Fp	251	11,1
Kd	69	3,1
S	625	27,7
V	105	4,7
Mp	156	6,9
Skåp	27	1,2
SPI	81	3,6
Sd	134	5,9
Övriga partier	13	0,6
SUMMA	2 255	100,0

Valdeltagande: 82,4%

Valdistrikt: S:t Petri 7, S:t Johannes 5

INKOMSTER

INKOMSTER	
År 2004	
Disponibel medelinkomst	199 700
Inkomsttagare, antal	1 823
Inkomst/invånare	144 700

FÖRSÖRJNINGSTÖD

FÖRSÖRJNINGSTÖD	
År 2005	
Socialbidragstagare, antal (16- år)	75
Andel av folkmängd	3%
Hushåll med bidrag, antal	63
Socialbidrag, kr per hushåll	34 291

BILINNEHAV

BILINNEHAV	
31 december 2005	
Personbilar i trafik	692
Bilar per 100 invånare	28

Strategisk utveckling
Malmö Stadskontor 2006

Områdesfakta Kronborg

Malmö: Delområde Kronborg

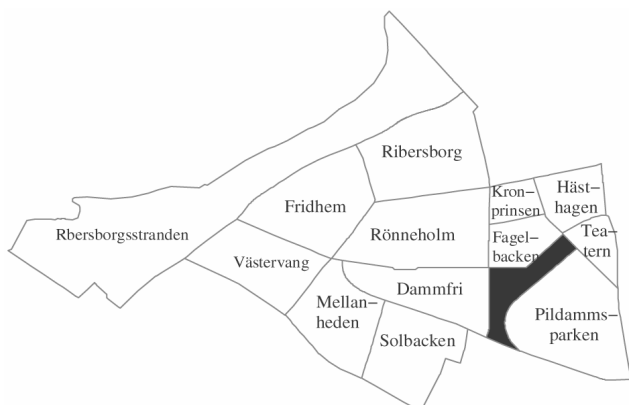

Invånare 1 jan 2006:	1 820
Areal , hektar 1 jan 2006:	15
Invånare per hektar	121
Hushåll 1 jan 2005 (framskrivna):	1 231
Arbetsstillfällen 2004:	312

Prognos

Folkmängd 1 januari 2012:	1 877
Bostadsbyggande 2006-2011:	–

FOLKMÄNGD

År	Antal	År	Antal
1961	3 118	2003	1 798
1971	2 800	2004	1 790
1981	2 004	2005	1 807
1991	1 799	2006	1 820

ÅLDERSFÖRDELNING

Ålder	Antal personer	%	1 januari 2006	
			Därav kvinnor	%
0 - 5	68	4	33	49
6-15	81	4	36	44
16-18	30	2	20	67
19-24	116	6	58	50
25-44	546	30	270	49
45-64	426	23	240	56
65-79	281	15	189	67
80-	272	15	186	68
SUMMA	1 820	100	1 032	57

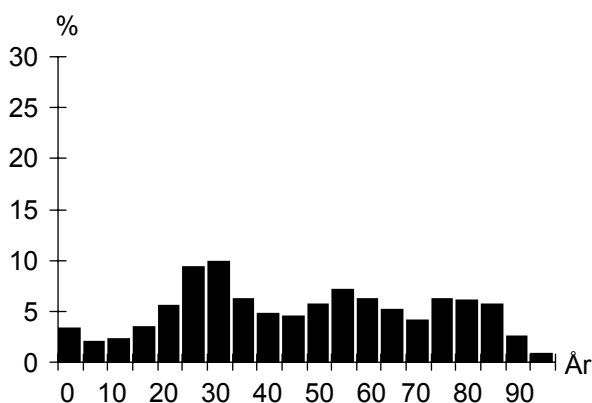

UTLÄNDSK BAKGRUND

Land	1 januari 2006	
	Födda i utlandet	Födda i Sverige*
De fem största grupperna		
Polen	37	5
Danmark	28	4
Tyskland	15	
Jugoslavien	14	11
Finland	12	
TOTALT	240	50
Andel av folkmängd	13%	3%

* med båda föräldrarna födda i utlandet

FÖRVÄRVSARBETANDE

		År 2004
Förvärvsarbetande (16- år):		795
Andel förvärvsarb. (20-64 år):	Män	74%
	Kvinnor	73%
	Totalt	73%
Arbetsstillfällen		312
Varuproduktion		17
Privat dominerade tjänster		103
Offentligt dominerade tjänster		190

FLYTTNINGAR

	2002	2003	2004	2005
Inflyttade	276	248	264	303
Utflyttade	230	238	244	263
Flyttningsnetto	46	10	20	40
Andel utflyttade av folkmängd	13%	13%	14%	14%

UTBILDNING

Utbildningsnivå (20-64 år)	1 januari 2006	
	Antal	%
Förgymnasial	99	9
Gymnasial	388	36
Eftergymnasial	572	53
Uppgift saknas	12	1
TOTALT	1 071	100

Kronborg

BOSTÄDER

1 januari 2006			
Byggnadsår	Totalt	%	Småhus
före 1940	–	–	–
1941-60	1 024	80	–
1961-80	264	20	–
1981-99	–	–	–
2000-	–	–	–
SUMMA	1 288	100	–

Storlek	Totalt	%	Småhus
-1 rum och kök	142	11	–
2 rum och kök	602	47	–
3 rum och kök	297	23	–
4+ rum och kök	247	19	–
SUMMA	1 288	100	–

Upplåtelseform	Totalt	%	Småhus
Hyresrätt, MKB	229	18	–
Hyresrätt, privat	110	9	–
Bostadsrätt	949	74	–
Äganderätt	–	–	–
SUMMA	1 288	100	–

ARBETSLÖSHET

31 mars 2006			
Reg. arbetslösa (18-64 år)	42	4%	
därav 18-24 år	3	2%	
I arbetsmarknadsåtgärder	48		

KOMMUNALA VAL

År 2006

Går ej att redovisa p.g.a. valdistriktsindelningen

HUSHÅLL

Folk- och bostadsräkningen 1990		
Hushåll efter antal boende	Antal	%
1 boende	735	63
2 boende	360	31
3 boende	47	4
4+ boende	33	3
SUMMA	1 175	100

3 boende 4+ boende

2 boende 1 boende

Barnhushåll (barn 0-15 år)		
	Antal	%
Totalt	60	5
därav med barn under 7 år	33	55
därav ensamförälder	20	33

Pensionärshushåll		
	Antal	%
Totalt	659	56
därav ensamboende	409	62
därav kvinnor	327	80

INKOMSTER

År 2004	
Disponibel medelinkomst	193 400
Inkomsttagare, antal	1 325
Inkomst/invånare	141 800

FÖRSÖRJNINGSTÖD

År 2005	
Socialbidragstagare, antal (16- år)	36
Andel av folkmängd	2%
Hushåll med bidrag, antal	30
Socialbidrag, kr per hushåll	36 890

BILINNEHAV

31 december 2005	
Personbilar i trafik	562
Bilar per 100 invånare	31

Strategisk utveckling
Malmö Stadskontor 2006

Områdesfakta Teatern

Malmö: Delområde Teatern



Invånare 1 jan 2006:	222
Areal , hektar 1 jan 2006:	10
Invånare per hektar	22
Hushåll 1 jan 2005 (framskrivna):	137
Arbetsstillfällen 2004:	474

Prognos

Folkmängd 1 januari 2012:	231
Bostadsbyggande 2006-2011:	–

FOLKMÄNGD

År	Antal	1 januari	
		År	Antal
1961	203	2003	227
1971	310	2004	228
1981	251	2005	230
1991	215	2006	222

ÅLDERSFÖRDELNING

Ålder	Antal personer	1 januari 2006		
		%	Därav kvinnor	%
0 - 5	2	1	2	100
6-15	17	8	9	53
16-18	9	4	2	22
19-24	6	3	3	50
25-44	43	19	24	56
45-64	62	28	34	55
65-79	40	18	25	63
80-	43	19	27	63
SUMMA	222	100	126	57

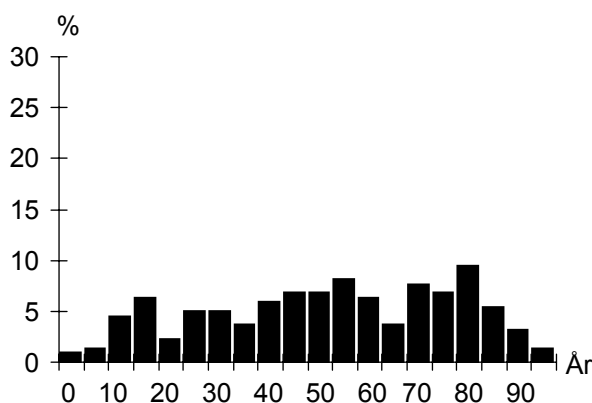

UTLÄNDSK BAKGRUND

Land	1 januari 2006	
	Födda i utlandet	Födda i Sverige*
De fem största grupperna		
TOTALT	17	
Andel av folkmängd	8%	

* med båda föräldrarna födda i utlandet

FÖRVÄRVSARBETANDE

		År 2004
Förvärvsarbetande (16- år):		81
Andel förvärvsarb. (20-64 år):	Män	–
	Kvinnor	61%
	Totalt	71%
Arbetsstillfällen		474
Varuproduktion		74
Privat dominerade tjänster		394
Offentligt dominerade tjänster		6

FLYTTNINGAR

	2002	2003	2004	2005
Inflyttade	20	29	35	20
Utflyttade	16	22	30	21
Flyttningsnetto	4	7	5	-1
Andel utflyttade av folkmängd	7%	10%	13%	9%

UTBILDNING

Utbildningsnivå (20-64 år)	1 januari 2006	
	Antal	%
Förgymnasial	11	10
Gymnasial	41	37
Eftergymnasial	57	52
Uppgift saknas	1	1
TOTALT	110	100

Teatern

BOSTÄDER

1 januari 2006			
Byggnadsår	Totalt	%	Småhus
före 1940	–	–	–
1941-60	74	53	–
1961-80	66	47	–
1981-99	–	–	–
2000-	–	–	–
SUMMA	140	100	–

1 januari 2006			
Storlek	Totalt	%	Småhus
-1 rum och kök	18	13	–
2 rum och kök	22	16	–
3 rum och kök	29	21	–
4+ rum och kök	71	51	–
SUMMA	140	100	–

1 januari 2006			
Upplåtelseform	Totalt	%	Småhus
Hyresrätt, MKB	–	–	–
Hyresrätt, privat	140	100	–
Bostadsrätt	–	–	–
Äganderätt	–	–	–
SUMMA	140	100	–

ARBETSLÖSHET

31 mars 2006			
Reg. arbetslösa (18-64 år)	4	4%	–
därav 18-24 år	–	–	–
I arbetsmarknadsåtgärder	3	–	–

KOMMUNALA VAL

År 2006	
Går ej att redovisa p.g.a. valdistriktsindelningen	

HUSHÅLL

Folk- och bostadsräkningen 1990		
Hushåll efter antal boende	Antal	%
1 boende	65	51
2 boende	53	41
3 boende	6	5
4+ boende	4	3
SUMMA	128	100

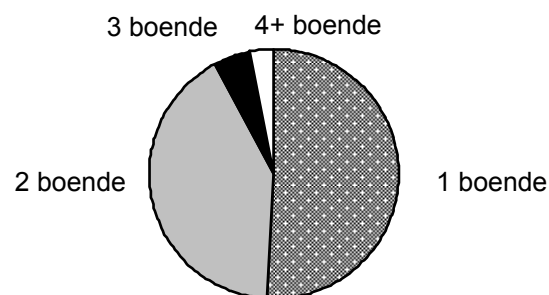
**Barnhushåll (barn 0-15 år)**

	Antal	%
Totalt	6	5
därav med barn under 7 år	4	67
därav ensamförälder	1	17

Pensionärshushåll

	Antal	%
Totalt	73	57
därav ensamboende	41	56
därav kvinnor	35	85

INKOMSTER

År 2004	
Disponibel medelinkomst	267 600
Inkomsttagare, antal	140
Inkomst/invånare	162 900

FÖRSÖRJNINGSTÖD

År 2005	
Socialbidragstagare, antal (16- år)	3
Andel av folkmängd	1%
Hushåll med bidrag, antal	2
Socialbidrag, kr per hushåll	40 777

BILINNEHAV

31 december 2005	
Personbilar i trafik	63
Bilar per 100 invånare	28

Områdesfakta Gamla Staden

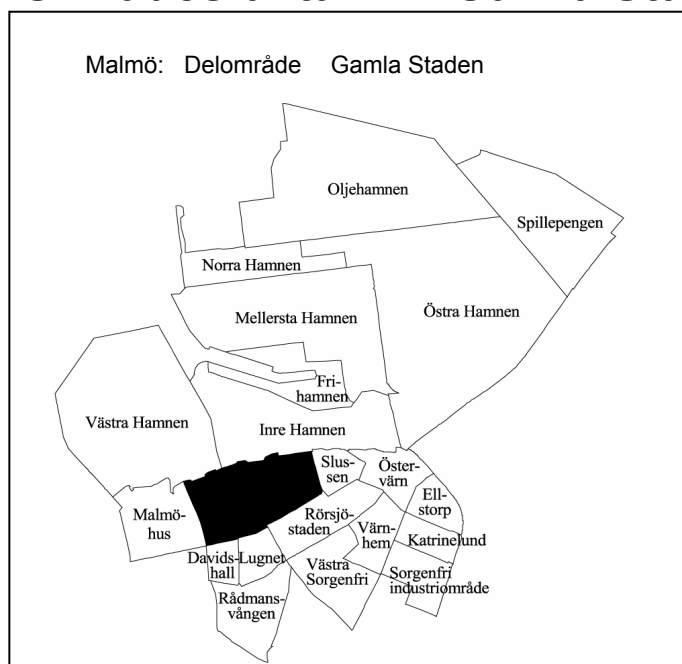

Invånare 1 jan 2006:	7 696
Areal , hektar 1 jan 2006:	87
Invånare per hektar	88
Hushåll 1 jan 2005 (framskrivna):	4 164
Arbetsstillfällen 2004:	15 282

Prognos

Folkmängd 1 januari 2012:	8 139
Bostadsbyggande 2006-2011:	299

FOLKMÄNGD

År	Antal	År	1 januari
			Antal
1961	8 055	2003	7 689
1971	5 403	2004	7 645
1981	5 098	2005	7 673
1991	6 298	2006	7 696

ÅLDERSFÖRDELNING

1 januari 2006

Ålder	Antal personer	%	Därav kvinnor	
			Antal	%
0 - 5	427	6	205	48
6-15	534	7	283	53
16-18	172	2	85	49
19-24	725	9	422	58
25-44	3 241	42	1 508	47
45-64	1 734	23	851	49
65-79	583	8	312	54
80-	280	4	203	73
SUMMA	7 696	100	3 869	50

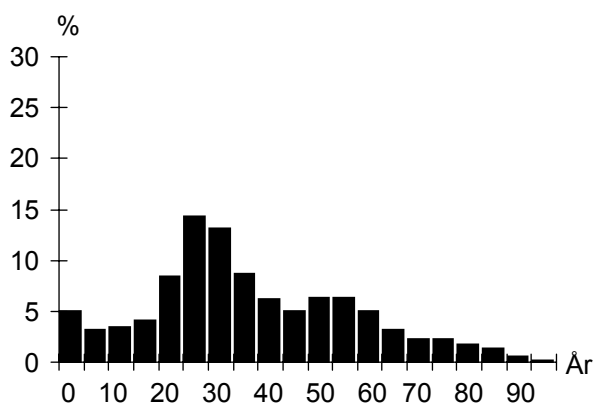

UTLÄNDSK BAKGRUND

1 januari 2006

Land	Födda i	
	utlandet	Sverige*
De fem största grupperna		
Danmark	224	13
Iran	170	26
Polen	145	42
Jugoslavien	93	65
Bosnien-Hercegovina	68	7
TOTALT	1 713	418
Andel av folkmängd	22%	5%

* med båda föräldrarna födda i utlandet

FÖRVÄRVSARBETANDE

År 2004

Förvärvsarbetande (16- år):	3 716
Andel förvärvsarb. (20-64 år):	Män 67%
	Kvinnor 64%
	Totalt 65%
Arbetsstillfällen	15 282
Varuproduktion	1 417
Privat dominerade tjänster	11 878
Offentligt dominerade tjänster	1 949

FLYTTNINGAR

	2002	2003	2004	2005
Inflyttade	1 404	1 461	1 520	1 671
Utflyttade	1 430	1 529	1 549	1 689
Flyttningsnetto	-26	-68	-29	-18
Andel utflyttade av folkmängd	19%	20%	20%	22%

UTBILDNING

1 januari 2006

Utbildningsnivå (20-64 år)	Antal	%
Förgymnasial	481	9
Gymnasial	1 979	35
Eftergymnasial	2 985	53
Uppgift saknas	178	3
TOTALT	5 623	100

Gamla Staden

BOSTÄDER

BOSTÄDER			
1 januari 2006			
Byggnadsår	Totalt	%	Småhus
före 1940	1 394	30	21
1941-60	324	7	1
1961-80	1 665	36	17
1981-99	1 186	26	3
2000-	23	1	1
SUMMA	4 592	100	43

BOSTÄDER			
1 januari 2006			
Storlek	Totalt	%	Småhus
-1 rum och kök	1 191	26	4
2 rum och kök	1 140	25	2
3 rum och kök	1 264	28	5
4+ rum och kök	997	22	32
SUMMA	4 592	100	43

BOSTÄDER			
1 januari 2006			
Upplåtelseform	Totalt	%	Småhus
Hysesrätt, MKB	22	0	–
Hysesrätt, privat	4 137	90	–
Bostadsrätt	401	9	11
Äganderätt	32	1	32
SUMMA	4 592	100	43

HUSHÅLL

HUSHÅLL		
Folk- och bostadsräkningen 1990		
Hushåll efter antal boende	Antal	%
1 boende	2 143	59
2 boende	980	27
3 boende	282	8
4+ boende	202	6
SUMMA	3 607	100

A pie chart illustrating the distribution of households based on the number of residents. The largest segment is '1 boende' at 59%, followed by '2 boende' at 27%, '3 boende' at 8%, and '4+ boende' at 6%.

Barnhushåll (barn 0-15 år)			
	Antal	%	
Totalt	504	14	
därav med barn under 7 år	327	65	
därav ensamförälder	195	39	

Pensionärshushåll			
	Antal	%	
Totalt	842	23	
därav ensamboende	579	69	
därav kvinnor	452	78	

ARBETSLÖSHET

ARBETSLÖSHET			
31 mars 2006			
Reg. arbetslösa (18-64 år)	277	5%	
därav 18-24 år	31	4%	
I arbetsmarknadsåtgärder	171		

KOMMUNALA VAL

KOMMUNALA VAL			
År 2006			
Parti	Antal	%	
M	2 241	36,2	
C	188	3,0	
Fp	744	12,0	
Kd	145	2,3	
S	1 632	26,4	
V	320	5,2	
Mp	435	7,0	
Skåp	52	0,8	
SPI	93	1,5	
Sd	314	5,1	
Övriga partier	24	0,4	
SUMMA	6 188	100,0	

Valdeltagande: 74,7%

Valdistrikt: S:t Petri 1-4, 9

INKOMSTER

INKOMSTER		
År 2004		
	Antal	%
Disponibel medelinkomst	206 100	
Inkomsttagare, antal	5 199	
Inkomst/invånare	139 600	

FÖRSÖRJNINGSTÖD

FÖRSÖRJNINGSTÖD		
År 2005		
	Antal	%
Socialbidragstagare, antal (16- år)	342	
Andel av folkmängd	4%	
Hushåll med bidrag, antal	274	
Socialbidrag, kr per hushåll	39 728	

BILINNEHAV

BILINNEHAV		
31 december 2005		
	Antal	%
Personbilar i trafik	1 603	
Bilar per 100 invånare	21	

Områdesfakta Davidshall

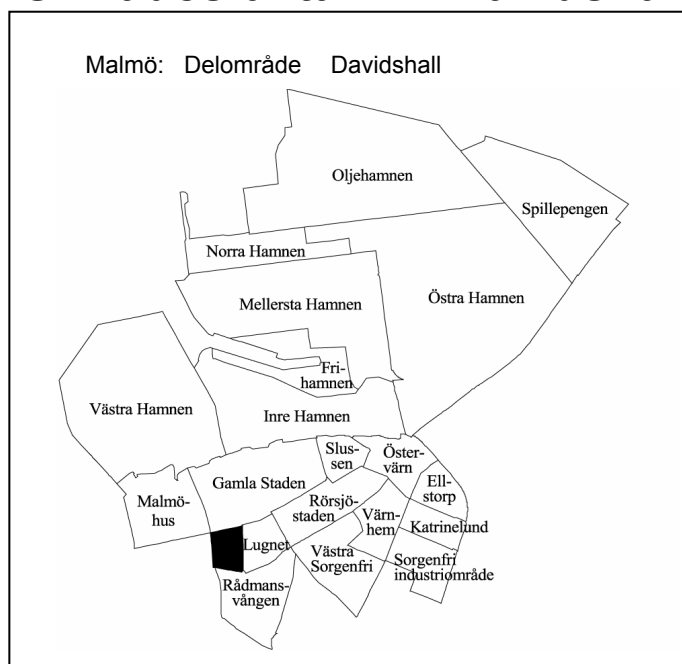

Invånare 1 jan 2006:	2 358
Areal , hektar 1 jan 2006:	14
Invånare per hektar	168
Hushåll 1 jan 2005 (framskrivna):	1 302
Arbetsstillfällen 2004:	1 527

Prognos

Folkmängd 1 januari 2012:	2 335
Bostadsbyggande 2006-2011:	—

FOLKMÄNGD

År	Antal	År	Antal
1961	3 278	2003	2 348
1971	2 495	2004	2 317
1981	1 659	2005	2 287
1991	1 975	2006	2 358

ÅLDERSFÖRDELNING

1 januari 2006

Ålder	Antal personer	%	Därav kvinnor	%
0 - 5	137	6	65	47
6-15	115	5	51	44
16-18	65	3	34	52
19-24	167	7	90	54
25-44	1 059	45	511	48
45-64	541	23	292	54
65-79	185	8	102	55
80-	89	4	61	69
SUMMA	2 358	100	1 206	51

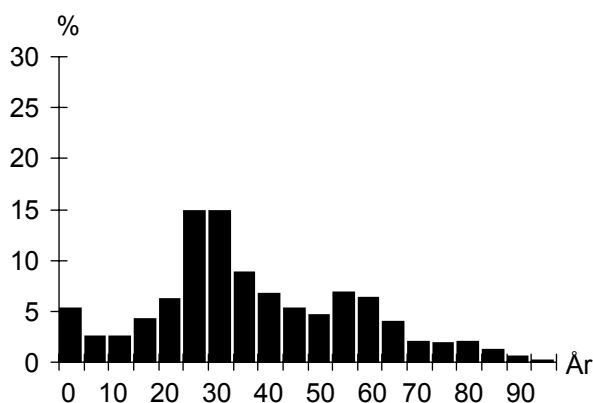

UTLÄNDSK BAKGRUND

1 januari 2006

Land	Födda i utlandet	Födda i Sverige*
De fem största grupperna		
Danmark	42	
Polen	25	13
Ungern	20	5
Tyskland	20	
Finland	17	5
TOTALT	351	76
Andel av folkmängd	15%	3%

* med båda föräldrarna födda i utlandet

FÖRVÄRVSARBETANDE

År 2004

Förvärvsarbetande (16- år):	1 272
Andel förvärvsarb. (20-64 år):	Män 75%
	Kvinnor 72%
	Totalt 73%
Arbetsstillfällen	1 527
Varuproduktion	44
Privat dominerade tjänster	862
Offentligt dominerade tjänster	605

FLYTTNINGAR

	2002	2003	2004	2005
Inflyttade	467	403	410	537
Utflyttade	465	456	478	506
Flyttningsnetto	2	-53	-68	31
Andel utflyttade av folkmängd	20%	20%	21%	21%

UTBILDNING

1 januari 2006

Utbildningsnivå (20-64 år)	Antal	%
Förgymnasial	133	8
Gymnasial	556	32
Eftergymnasial	1 015	58
Uppgift saknas	42	2
TOTALT	1 746	100

Davidshall

BOSTÄDER

BOSTÄDER			
1 januari 2006			
Byggnadsår	Totalt	%	Småhus
före 1940	1 068	77	–
1941-60	42	3	–
1961-80	99	7	–
1981-99	143	10	–
2000-	37	3	–
SUMMA	1 389	100	–

Storlek	Totalt	%	Småhus
-1 rum och kök	247	18	–
2 rum och kök	329	24	–
3 rum och kök	365	26	–
4+ rum och kök	448	32	–
SUMMA	1 389	100	–

Upplåtelseform	Totalt	%	Småhus
Hysesrätt, MKB	32	2	–
Hysesrätt, privat	1 258	91	–
Bostadsrätt	99	7	–
Äganderätt	–	–	–
SUMMA	1 389	100	–

ARBETSLÖSHET

ARBETSLÖSHET			
31 mars 2006			
Reg. arbetslösa (18-64 år)	68	4%	
därav 18-24 år	6	3%	
I arbetsmarknadsåtgärder	45		

KOMMUNALA VAL

KOMMUNALA VAL		
År 2006		
Parti	Antal	%
M	457	36,9
C	36	2,9
Fp	165	13,3
Kd	26	2,1
S	288	23,3
V	66	5,3
Mp	103	8,3
Skåp	12	1,0
SPI	21	1,7
Sd	51	4,1
Övriga partier	12	1,0
SUMMA	1 237	100,0

Valdeltagande: 77,8%

Valdistrikt: S:t Petri 5

HUSHÅLL

HUSHÅLL		
Folk- och bostadsräkningen 1990		
Hushåll efter antal boende		
	Antal	%
1 boende	680	59
2 boende	305	27
3 boende	104	9
4+ boende	61	5
SUMMA	1 150	100

Barnhushåll (barn 0-15 år)

	Antal	%
Totalt	154	13
därav med barn under 7 år	100	65
därav ensamförälder	42	27

Pensionärshushåll		
	Antal	%
Totalt	311	27
därav ensamboende	217	70
därav kvinnor	183	84

INKOMSTER

INKOMSTER		
År 2004		
Disponibel medelinkomst	232 100	
Inkomsttagare, antal	1 557	
Inkomst/invånare	158 000	

FÖRSÖRJNINGSTÖD

FÖRSÖRJNINGSTÖD	
År 2005	
Socialbidragstagare, antal (16- år)	53
Andel av folkmängd	2%
Hushåll med bidrag, antal	44
Socialbidrag, kr per hushåll	43 068

BILINNEHAV

BILINNEHAV	
31 december 2005	
Personbilar i trafik	566
Bilar per 100 invånare	24

Strategisk utveckling
Malmö Stadskontor 2006

Områdesfakta Lugnet

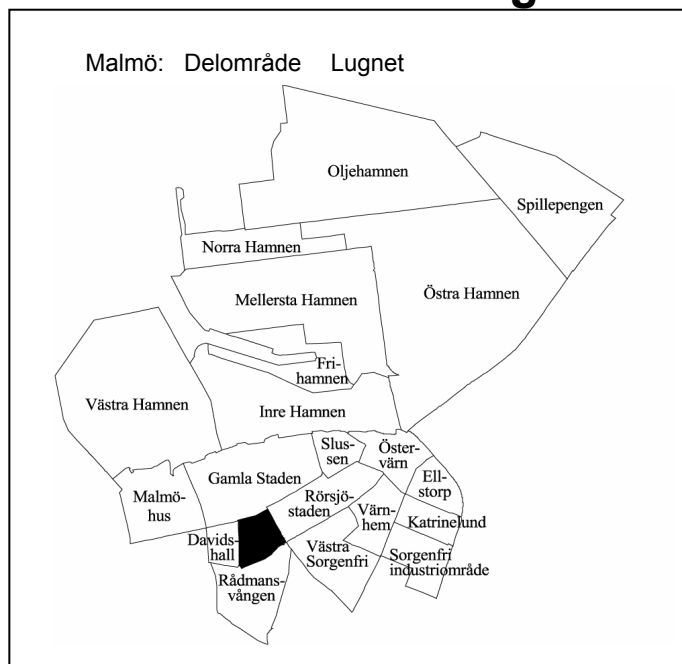

Invånare 1 jan 2006:	3 020
Areal , hektar 1 jan 2006:	20
Invånare per hektar	151
Hushåll 1 jan 2005 (framskrivna):	1 638
Arbetsstillfållen 2004:	2 982

Prognos

Folkmångd 1 januari 2012:	2 959
Bostadsbyggande 2006-2011:	–

FOLKMÅNGD

År	Antal	År	Antal
1961	3 813	2003	3 020
1971	2 026	2004	3 005
1981	2 009	2005	3 003
1991	2 846	2006	3 020

ÅLDERSFÖRDELNING

1 januari 2006

Ålder	Antal personer	%	Dårav kvinnor	%
0 - 5	172	6	96	56
6-15	199	7	96	48
16-18	66	2	42	64
19-24	205	7	103	50
25-44	1 004	33	469	47
45-64	728	24	415	57
65-79	396	13	232	59
80-	250	8	177	71
SUMMA	3 020	100	1 630	54

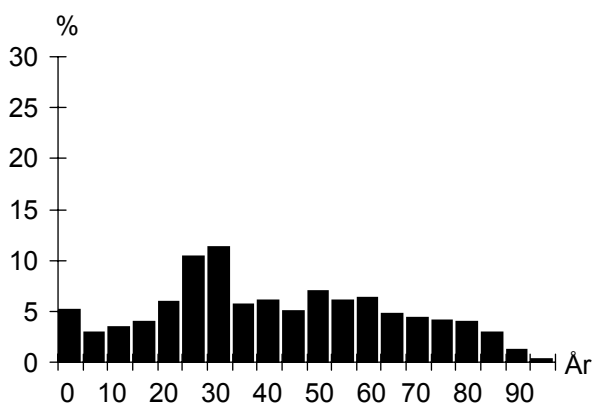

UTLÅNDSK BAKGRUND

1 januari 2006

Land	Födda i utlandet	Födda i Sverige*
De fem största grupperna		
Polen	84	30
Danmark	77	14
Iran	68	17
Jugoslavien	58	37
Chile	35	15
TOTALT	709	202
Andel av folkmångd	23%	7%

* med båda föråldrarna födda i utlandet

FÖRVÅRSARBETANDE

År 2004

Förvårsarbetande (16- år):	1 296
Andel förvårsarb. (20-64 år):	Mån 66%
	Kvinnor 65%
	Totalt 66%
Arbetsstillfållen	2 982
Varuproduktion	108
Privat dominerade tjänster	2 354
Offentligt dominerade tjänster	510

FLYTTNINGAR

	2002	2003	2004	2005
Inflyttade	470	491	496	518
Utflyttade	488	518	503	513
Flyttningsnetto	-18	-27	-7	5
Andel utflyttade av folkmångd	16%	17%	17%	17%

UTBILDNING

1 januari 2006

Utbildningsnivå (20-64 år)	Antal	%
Förgymnasial	211	11
Gymnasial	697	37
Eftergymnasial	953	50
Uppgift saknas	48	3
TOTALT	1 909	100

Lugnet

BOSTÄDER

BOSTÄDER			
1 januari 2006			
Byggnadsår	Totalt	%	Småhus
före 1940	237	14	–
1941-60	9	1	–
1961-80	841	50	–
1981-99	588	35	–
2000-	–	–	–
SUMMA	1 675	100	–

BOSTÄDER			
1 januari 2006			
Storlek	Totalt	%	Småhus
-1 rum och kök	72	4	–
2 rum och kök	489	29	–
3 rum och kök	616	37	–
4+ rum och kök	498	30	–
SUMMA	1 675	100	–

BOSTÄDER			
1 januari 2006			
Upplåtelseform	Totalt	%	Småhus
Hysesrätt, MKB	142	8	–
Hysesrätt, privat	1 127	67	–
Bostadsrätt	406	24	–
Äganderätt	–	–	–
SUMMA	1 675	100	–

ARBETSLÖSHET

ARBETSLÖSHET			
31 mars 2006			
Reg. arbetslösa (18-64 år)	76	4%	
därav 18-24 år	9	4%	
I arbetsmarknadsåtgärder	75		

KOMMUNALA VAL

KOMMUNALA VAL			
År 2006			
Parti	Antal	%	
M	550	28,6	
C	36	1,9	
Fp	216	11,2	
Kd	47	2,4	
S	627	32,6	
V	103	5,4	
Mp	109	5,7	
Skåp	29	1,5	
SPI	88	4,6	
Sd	100	5,2	
Övriga partier	16	0,8	
SUMMA	1 921	100,0	

Valdeltagande: 71,9%

Valdistrikt: S:t Pauli 9–10

HUSHÅLL

HUSHÅLL		
Folk- och bostadsräkningen 1990		
Hushåll efter antal boende		
	Antal	%
1 boende	709	46
2 boende	581	38
3 boende	144	9
4+ boende	95	6
SUMMA	1 529	100

A pie chart illustrating the distribution of households based on the number of residents. The largest segment is '1 boende' at 46%, followed by '2 boende' at 38%, '3 boende' at 9%, and '4+ boende' at 6%.

Barnhushåll (barn 0-15 år)			
	Antal	%	
Totalt	236	15	
därav med barn under 7 år	138	58	
därav ensamförälder	103	44	

Pensionärshushåll			
	Antal	%	
Totalt	529	35	
därav ensamboende	321	61	
därav kvinnor	279	87	

INKOMSTER

INKOMSTER		
År 2004		
Disponibel medelinkomst	213 000	
Inkomsttagare, antal	1 920	
Inkomst/invånare	136 200	

FÖRSÖRJNINGSTÖD

FÖRSÖRJNINGSTÖD		
År 2005		
Socialbidragstagare, antal (16- år)	103	
Andel av folkmängd	3%	
Hushåll med bidrag, antal	79	
Socialbidrag, kr per hushåll	36 341	

BILINNEHAV

BILINNEHAV		
31 december 2005		
Personbilar i trafik	685	
Bilar per 100 invånare	23	

Strategisk utveckling
Malmö Stadskontor 2006

Områdesfakta Rådman svången

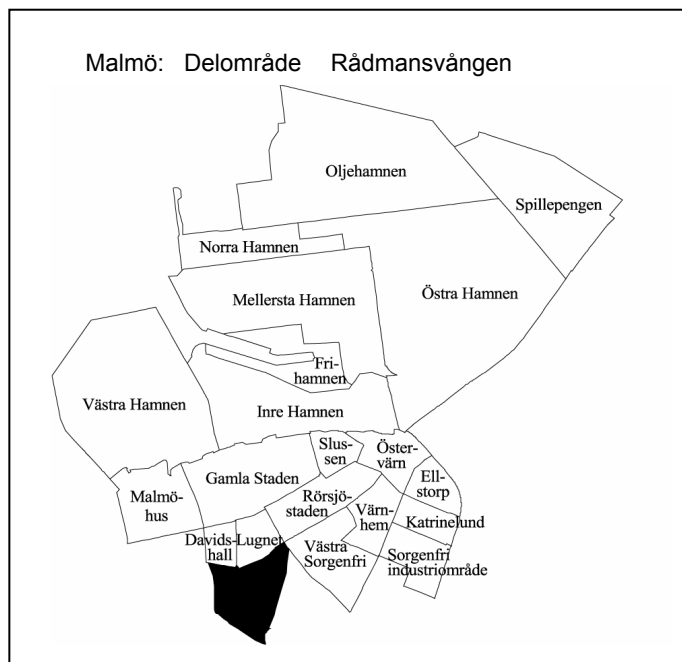

Invånare 1 jan 2006:	6 407
Areal , hektar 1 jan 2006:	50
Invånare per hektar	128
Hushåll 1 jan 2005 (framskrivna):	3 463
Arbetsstillfällen 2004:	3 624

Prognos

Folkmängd 1 januari 2012:	6 508
Bostadsbyggande 2006-2011:	83

FOLKMÄNGD

År	Antal	År	Antal
1961	8 475	2003	6 408
1971	6 005	2004	6 437
1981	3 960	2005	6 412
1991	4 885	2006	6 407

ÅLDERSFÖRDELNING

1 januari 2006

Ålder	Antal personer	%	Därav kvinnor	%
0 - 5	386	6	195	51
6-15	471	7	235	50
16-18	188	3	96	51
19-24	634	10	390	62
25-44	2 748	43	1 312	48
45-64	1 316	21	697	53
65-79	430	7	254	59
80-	234	4	177	76
SUMMA	6 407	100	3 356	52

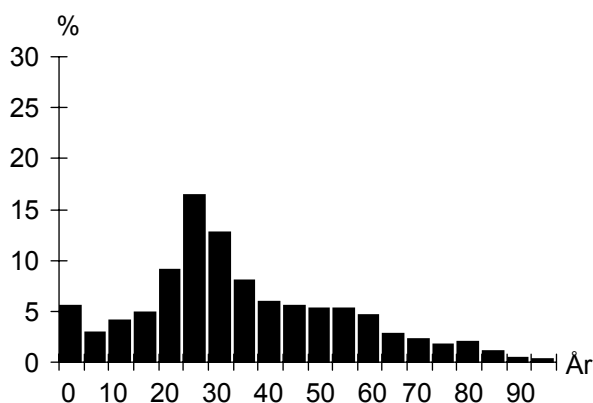

UTLÄNDSK BAKGRUND

1 januari 2006

Land	Födda i utlandet	Födda i Sverige*
De fem största grupperna		
Danmark	144	23
Polen	131	31
Jugoslavien	104	60
Iran	98	24
Libanon	81	97
TOTALT	1 474	483
Andel av folkmängd	23%	8%

* med båda föräldrarna födda i utlandet

FÖRVÄRVSARBETANDE

År 2004

Förvärvsarbetande (16- år):	3 072
Andel förvärvsarb. (20-64 år):	Män 67%
	Kvinnor 62%
	Totalt 65%
Arbetsstillfällen	3 624
Varuproduktion	265
Privat dominerade tjänster	2 090
Offentligt dominerade tjänster	1 238

FLYTTNINGAR

	2002	2003	2004	2005
Inflyttade	1 163	1 254	1 286	1 419
Utflyttade	1 185	1 265	1 362	1 484
Flyttningsnetto	-22	-11	-76	-65
Andel utflyttade av folkmängd	18%	20%	21%	23%

UTBILDNING

1 januari 2006

Utbildningsnivå (20-64 år)	Antal	%
Förgymnasial	482	10
Gymnasial	1 528	33
Eftergymnasial	2 517	54
Uppgift saknas	115	2
TOTALT	4 642	100

Rådman svängen

BOSTÄDER

BOSTÄDER			
1 januari 2006			
Byggnadsår	Totalt	%	Småhus
före 1940	1 635	44	–
1941-60	505	14	–
1961-80	722	20	–
1981-99	829	22	–
2000-	–	–	–
SUMMA	3 691	100	–

BOSTÄDER			
1 januari 2006			
Storlek	Totalt	%	Småhus
-1 rum och kök	659	18	–
2 rum och kök	1 314	36	–
3 rum och kök	1 036	28	–
4+ rum och kök	682	18	–
SUMMA	3 691	100	–

BOSTÄDER			
1 januari 2006			
Upplåtelseform	Totalt	%	Småhus
Hysesrätt, MKB	135	4	–
Hysesrätt, privat	2 204	60	–
Bostadsrätt	1 352	37	–
Äganderätt	–	–	–
SUMMA	3 691	100	–

HUSHÅLL

HUSHÅLL		
Folk- och bostadsräkningen 1990		
Hushåll efter antal boende		
	Antal	%
1 boende	1 759	61
2 boende	734	25
3 boende	244	8
4+ boende	148	5
SUMMA	2 885	100

A pie chart illustrating the distribution of households based on the number of residents. The largest segment is '1 boende' at 61%, followed by '2 boende' at 25%, '3 boende' at 8%, and '4+ boende' at 5%.

Barnhushåll (barn 0-15 år)		
	Antal	%
Totalt	403	14
därav med barn under 7 år	270	67
därav ensamförälder	144	36

Pensionärshushåll		
	Antal	%
Totalt	804	28
därav ensamboende	613	76
därav kvinnor	483	79

ARBETSLÖSHET

ARBETSLÖSHET		
31 mars 2006		
Reg. arbetslösa (18-64 år)	235	5%
därav 18-24 år	24	3%
I arbetsmarknadsåtgärder	185	

KOMMUNALA VAL

KOMMUNALA VAL		
År 2006		
Parti	Antal	%
M	892	22,7
C	120	3,1
Fp	377	9,6
Kd	80	2,0
S	1 193	30,3
V	428	10,9
Mp	479	12,2
Skåp	49	1,2
SPI	63	1,6
Sd	214	5,4
Övriga partier	38	1,0
SUMMA	3 933	100,0

Valdeltagande: 72,7%

Valdistrikt: S:t Johannes 1–3, 12

INKOMSTER

INKOMSTER	
År 2004	
Disponibel medelinkomst	188 600
Inkomsttagare, antal	4 335
Inkomst/invånare	127 500

FÖRSÖRJNINGSTÖD

FÖRSÖRJNINGSTÖD	
År 2005	
Socialbidragstagare, antal (16- år)	379
Andel av folkmängd	6%
Hushåll med bidrag, antal	271
Socialbidrag, kr per hushåll	37 817

BILINNEHAV

BILINNEHAV	
31 december 2005	
Personbilar i trafik	1 271
Bilar per 100 invånare	20

Områdesfakta Möllevången

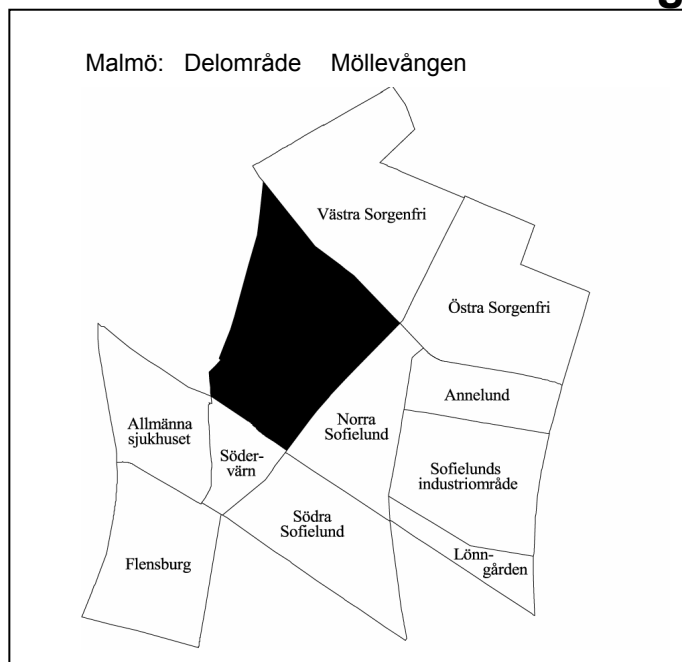

Invånare 1 jan 2006:	9 861
Areal , hektar 1 jan 2006:	53
Invånare per hektar	186
Hushåll 1 jan 2005 (framskrivna):	5 210
Arbetsstillfällen 2004:	2 444

Prognos

Folkmängd 1 januari 2012:	9 905
Bostadsbyggande 2006-2011:	100

FOLKMÄNGD

År	Antal	År	Antal
1961	13 590	2003	10 026
1971	9 846	2004	9 992
1981	7 575	2005	10 009
1991	8 277	2006	9 861

ÅLDERSFÖRDELNING

1 januari 2006

Ålder	Antal personer	%	Därav kvinnor	%
0 - 5	566	6	266	47
6-15	859	9	418	49
16-18	264	3	126	48
19-24	1 200	12	696	58
25-44	4 584	46	2 171	47
45-64	1 558	16	766	49
65-79	558	6	323	58
80-	272	3	192	71
SUMMA	9 861	100	4 958	50

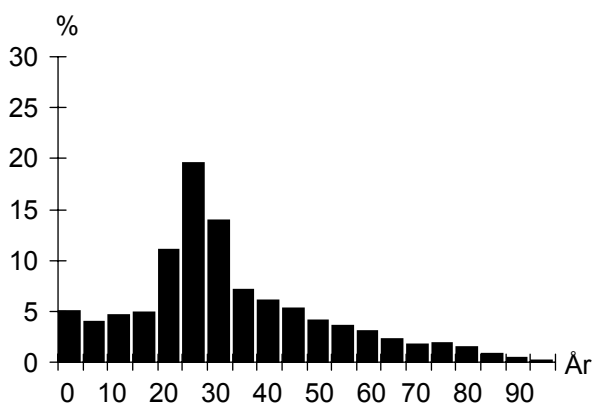

UTLÄNDSK BAKGRUND

1 januari 2006

Land	Födda i utlandet	Födda i Sverige*
De fem största grupperna		
Bosnien-Hercegovina	314	47
Irak	291	90
Jugoslavien	288	111
Polen	177	79
Vietnam	168	123
TOTALT	3 054	1 068
Andel av folkmängd	31%	11%

* med båda föräldrarna födda i utlandet

FÖRVÄRVSARBETANDE

År 2004

Förvärvsarbetande (16- år):	3 744
Andel förvärvsarb. (20-64 år):	Män 52%
	Kvinnor 50%
	Totalt 51%
Arbetsstillfällen	2 444
Varuproduktion	115
Privat dominerade tjänster	1 359
Offentligt dominerade tjänster	947

FLYTTNINGAR

	2002	2003	2004	2005
Inflyttade	2 000	1 924	2 186	2 079
Utflyttade	2 061	2 021	2 238	2 323
Flyttningsnetto	-61	-97	-52	-244
Andel utflyttade av folkmängd	21%	20%	22%	24%

UTBILDNING

1 januari 2006

Utbildningsnivå (20-64 år)	Antal	%
Förgymnasial	1 046	14
Gymnasial	2 521	35
Eftergymnasial	3 434	48
Uppgift saknas	224	3
TOTALT	7 225	100

Möllevången

BOSTÄDER

BOSTÄDER			
1 januari 2006			
Byggnadsår	Totalt	%	Småhus
före 1940	3 759	68	7
1941-60	113	2	–
1961-80	1 395	25	–
1981-99	244	4	–
2000-	–	–	–
SUMMA	5 511	100	7

BOSTÄDER			
1 januari 2006			
Storlek	Totalt	%	Småhus
-1 rum och kök	1 260	23	1
2 rum och kök	2 125	39	1
3 rum och kök	1 515	27	2
4+ rum och kök	611	11	3
SUMMA	5 511	100	7

BOSTÄDER			
1 januari 2006			
Upplåtelseform	Totalt	%	Småhus
Hysesrätt, MKB	141	3	–
Hysesrätt, privat	4 528	82	–
Bostadsrätt	835	15	–
Äganderätt	7	0	7
SUMMA	5 511	100	7

HUSHÅLL

HUSHÅLL		
Folk- och bostadsräkningen 1990		
Hushåll efter antal boende	Antal	%
1 boende	3 012	62
2 boende	1 264	26
3 boende	365	7
4+ boende	241	5
SUMMA	4 882	100

A pie chart illustrating the distribution of households based on the number of residents. The largest segment is '1 boende' at 62%, followed by '2 boende' at 26%, '3 boende' at 7%, and '4+ boende' at 5%.

Barnhushåll (barn 0-15 år)			
	Antal	%	
Totalt	679	14	
därav med barn under 7 år	471	69	
därav ensamförälder	301	44	

Pensionärshushåll			
	Antal	%	
Totalt	1 192	24	
därav ensamboende	840	70	
därav kvinnor	628	75	

ARBETSLÖSHET

ARBETSLÖSHET			
31 mars 2006			
Reg. arbetslösa (18-64 år)	515	7%	
därav 18-24 år	59	5%	
I arbetsmarknadsåtgärder	330		

KOMMUNALA VAL

KOMMUNALA VAL			
År 2006			
Parti	Antal	%	
M	595	11,2	
C	145	2,7	
Fp	325	6,1	
Kd	68	1,3	
S	1 770	33,4	
V	969	18,3	
Mp	989	18,6	
Skåp	40	0,8	
SPI	80	1,5	
Sd	218	4,1	
Övriga partier	108	2,0	
SUMMA	5 307	100,0	

Valdeltagande: 66,6%

Valdistrikt: Möllevången 1, 4-7, 11

INKOMSTER

INKOMSTER		
År 2004		
	Antal	%
Disponibel medelinkomst	143 100	
Inkomsttagare, antal	6 920	
Inkomst/invånare	99 000	

FÖRSÖRJNINGSTÖD

FÖRSÖRJNINGSTÖD		
År 2005		
	Antal	%
Socialbidragstagare, antal (16- år)	1 465	
Andel av folkmängd	15%	
Hushåll med bidrag, antal	1 014	
Socialbidrag, kr per hushåll	48 377	

BILINNEHAV

BILINNEHAV		
31 december 2005		
	Antal	%
Personbilar i trafik	1 488	
Bilar per 100 invånare	15	

Strategisk utveckling
Malmö Stadskontor 2006

Områdesfakta

Allmänna sjukhuset

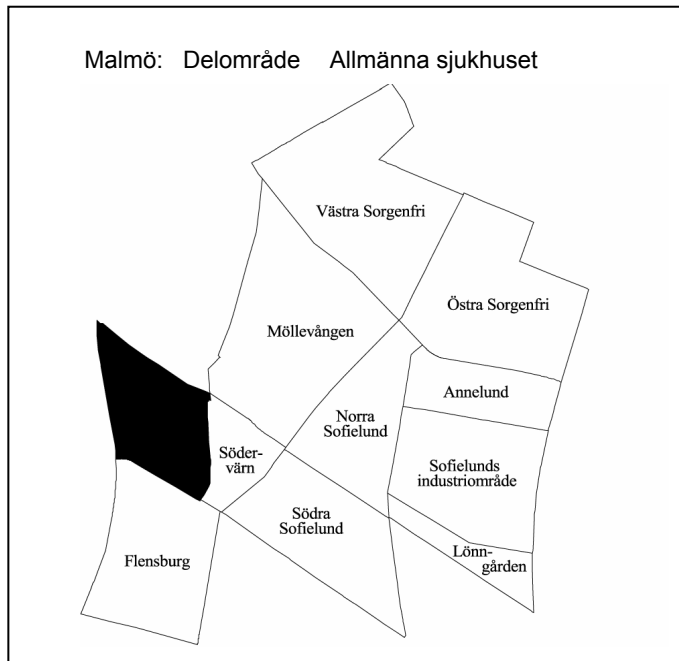

Invånare 1 jan 2006:	398
Areal , hektar 1 jan 2006:	25
Invånare per hektar	16
Hushåll 1 jan 2005 (framskrivna):	270
Arbetsstillfällen 2004:	6 930

Prognos

Folkmängd 1 januari 2012:	388
Bostadsbyggande 2006-2011:	–

FOLKMÄNGD

År	Antal	År	1 januari
			Antal
1961	764	2003	383
1971	538	2004	388
1981	380	2005	409
1991	350	2006	398

ÅLDERSFÖRDELNING

Ålder	Antal personer	%	1 januari 2006	
			Därav kvinnor	%
0 - 5	17	4	7	41
6-15	13	3	8	62
16-18	4	1	3	75
19-24	45	11	30	67
25-44	225	57	104	46
45-64	61	15	29	48
65-79	22	6	13	59
80-	11	3	10	91
SUMMA	398	100	204	51

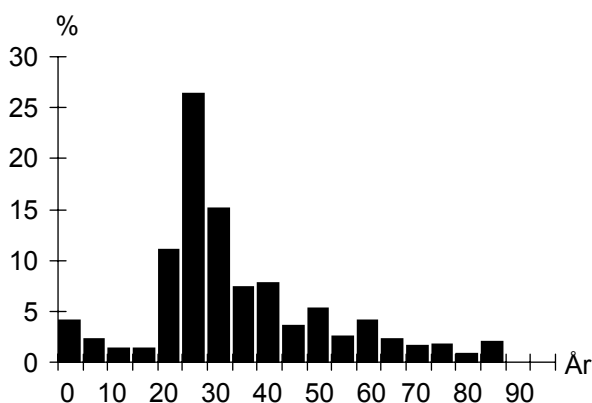
**UTLÄNDSK BAKGRUND**

Land	1 januari 2006	
	Födda i utlandet	Födda i Sverige*
De fem största grupperna		
Polen	11	
Saudiarabien	9	
Iran	9	
Bosnien-Hercegovina	8	
Jugoslavien	6	
TOTALT	98	18
Andel av folkmängd	25%	5%

* med båda föräldrarna födda i utlandet

FÖRVÄRVSARBETANDE

		År 2004
Förvärvsarbetande (16- år):		205
Andel förvärvsarb. (20-64 år):	Män	–
	Kvinnor	66%
	Totalt	60%
Arbetsstillfällen		6 930
Varuproduktion		25
Privat dominerade tjänster		268
Offentligt dominerade tjänster		6 636

FLYTTNINGAR

	2002	2003	2004	2005
Inflyttade	98	101	98	122
Utflyttade	106	100	79	135
Flyttningsnetto	-8	1	19	-13
Andel utflyttade av folkmängd	28%	26%	19%	34%

UTBILDNING

Utbildningsnivå (20-64 år)	1 januari 2006	
	Antal	%
Förgymnasial	33	10
Gymnasial	120	36
Eftergymnasial	173	52
Uppgift saknas	4	1
TOTALT	330	100

Allmänna sjukhuset

BOSTÄDER

BOSTÄDER			
1 januari 2006			
Byggnadsår	Totalt	%	Småhus
före 1940	270	93	–
1941-60	–	–	–
1961-80	20	7	–
1981-99	–	–	–
2000-	–	–	–
SUMMA	290	100	–

BOSTÄDER			
Storlek	Totalt	%	Småhus
-1 rum och kök	111	38	–
2 rum och kök	113	39	–
3 rum och kök	32	11	–
4+ rum och kök	34	12	–
SUMMA	290	100	–

BOSTÄDER			
Upplåtelseform	Totalt	%	Småhus
Hysesrätt, MKB	–	–	–
Hysesrätt, privat	137	47	–
Bostadsrätt	153	53	–
Äganderätt	–	–	–
SUMMA	290	100	–

ARBETSLÖSHET

ARBETSLÖSHET			
31 mars 2006			
Reg. arbetslösa (18-64 år)	20	6%	
därav 18-24 år	1	2%	
I arbetsmarknadsåtgärder	15		

KOMMUNALA VAL

KOMMUNALA VAL	
År 2006	
Går ej att redovisa p.g.a. valdistriktsindelningen	

HUSHÅLL

HUSHÅLL		
Folk- och bostadsräkningen 1990		
Hushåll efter antal boende		
	Antal	%
1 boende	183	73
2 boende	59	24
3 boende	6	2
4+ boende	3	1
SUMMA	251	100

3 boende 4+ boende

2 boende 1 boende

Barnhushåll (barn 0-15 år)		
	Antal	%
Totalt	13	5
därav med barn under 7 år	9	69
därav ensamförälder	6	46

Pensionärshushåll		
	Antal	%
Totalt	74	29
därav ensamboende	53	72
därav kvinnor	41	77

INKOMSTER

INKOMSTER	
År 2004	
Disponibel medelinkomst	153 500
Inkomsttagare, antal	318
Inkomst/invånare	119 400

FÖRSÖRJNINGSTÖD

FÖRSÖRJNINGSTÖD	
År 2005	
Socialbidragstagare, antal (16- år)	37
Andel av folkmängd	9%
Hushåll med bidrag, antal	31
Socialbidrag, kr per hushåll	40 672

BILINNEHAV

BILINNEHAV	
31 december 2005	
Personbilar i trafik	60
Bilar per 100 invånare	15

Områdesfakta Södervärn

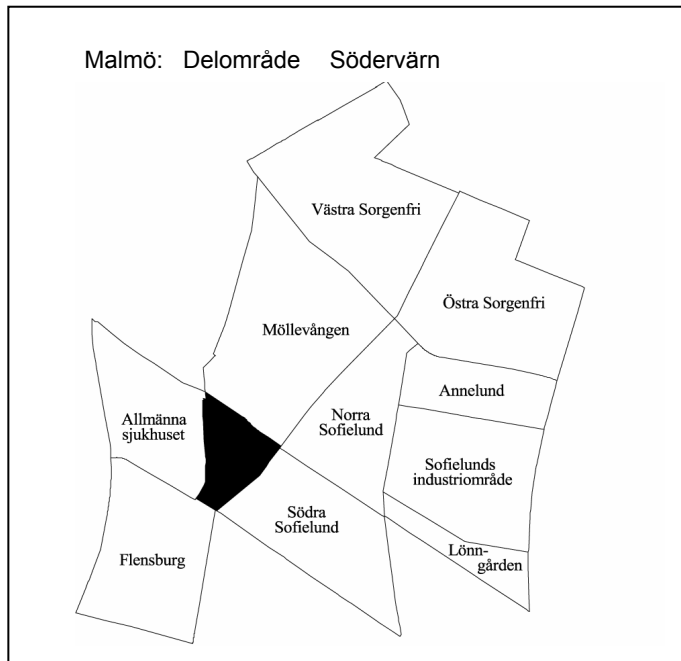

Invånare 1 jan 2006:	1 480
Areal , hektar 1 jan 2006:	11
Invånare per hektar	135
Hushåll 1 jan 2005 (framskrivna):	982
Arbetsstillfällen 2004:	379

Prognos

Folkmängd 1 januari 2012:	1 485
Bostadsbyggande 2006-2011:	–

FOLKMÄNGD

År	Antal	År	Antal
1961	2 428	2003	1 519
1971	1 823	2004	1 481
1981	1 201	2005	1 507
1991	1 208	2006	1 480

ÅLDERSFÖRDELNING

1 januari 2006

Ålder	Antal personer	%	Därav kvinnor	%
0 - 5	55	4	34	62
6-15	76	5	33	43
16-18	24	2	13	54
19-24	248	17	156	63
25-44	702	47	318	45
45-64	239	16	117	49
65-79	73	5	40	55
80-	63	4	47	75
SUMMA	1 480	100	758	51

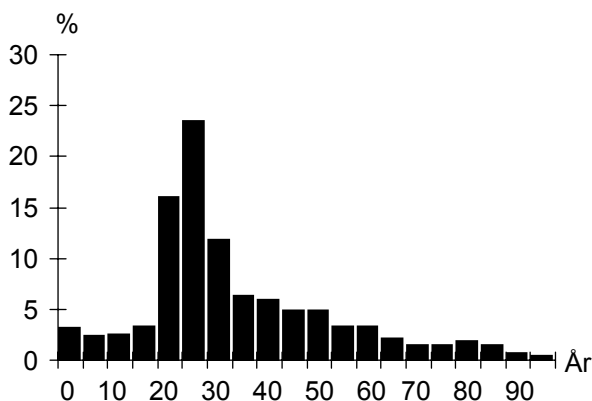

UTLÄNDSK BAKGRUND

1 januari 2006

Land	Födda i utlandet	Födda i Sverige*
De fem största grupperna		
Irak	67	10
Polen	37	16
Libanon	33	20
Jugoslavien	29	7
Iran	29	4
TOTALT	478	117
Andel av folkmängd	32%	8%

* med båda föräldrarna födda i utlandet

FÖRVÄRVSARBETANDE

År 2004

Förvärvsarbetande (16- år):	589
Andel förvärvsarb. (20-64 år):	Män 51%
	Kvinnor 48%
	Totalt 50%
Arbetsstillfällen	379
Varuproduktion	18
Privat dominerade tjänster	72
Offentligt dominerade tjänster	286

FLYTTNINGAR

	2002	2003	2004	2005
Inflyttade	455	376	404	404
Utflyttade	412	423	373	430
Flyttningsnetto	43	-47	31	-26
Andel utflyttade av folkmängd	27%	29%	25%	29%

UTBILDNING

1 januari 2006

Utbildningsnivå (20-64 år)	Antal	%
Förgymnasial	155	13
Gymnasial	446	38
Eftergymnasial	528	45
Uppgift saknas	48	4
TOTALT	1 177	100

Södervärn

BOSTÄDER

BOSTÄDER			
1 januari 2006			
Byggnadsår	Totalt	%	Småhus
före 1940	817	80	–
1941-60	130	13	–
1961-80	40	4	–
1981-99	35	3	–
2000-	–	–	–
SUMMA	1 022	100	–

BOSTÄDER			
1 januari 2006			
Storlek	Totalt	%	Småhus
-1 rum och kök	434	42	–
2 rum och kök	392	38	–
3 rum och kök	145	14	–
4+ rum och kök	51	5	–
SUMMA	1 022	100	–

BOSTÄDER			
1 januari 2006			
Upplåtelseform	Totalt	%	Småhus
Hysesrätt, MKB	61	6	–
Hysesrätt, privat	771	75	–
Bostadsrätt	190	19	–
Äganderätt	–	–	–
SUMMA	1 022	100	–

HUSHÅLL

HUSHÅLL		
Folk- och bostadsräkningen 1990		
Hushåll efter antal boende		
	Antal	%
1 boende	586	73
2 boende	161	20
3 boende	40	5
4+ boende	18	2
SUMMA	805	100

3 boende 4+ boende

2 boende 1 boende

Barnhushåll (barn 0-15 år)			
	Antal	%	
Totalt	73	9	
därav med barn under 7 år	52	71	
därav ensamförälder	37	51	

Pensionärshushåll			
	Antal	%	
Totalt	219	27	
därav ensamboende	168	77	
därav kvinnor	133	79	

ARBETSLÖSHET

ARBETSLÖSHET			
31 mars 2006			
Reg. arbetslösa (18-64 år)	101	8%	
därav 18-24 år	12	5%	
I arbetsmarknadsåtgärder	54		

KOMMUNALA VAL

KOMMUNALA VAL			
År 2006			
Parti	Antal	%	
M	118	14,2	
C	20	2,4	
Fp	68	8,2	
Kd	13	1,6	
S	246	29,6	
V	135	16,3	
Mp	136	16,4	
Skåp	12	1,4	
SPI	19	2,3	
Sd	47	5,7	
Övriga partier	16	1,9	
SUMMA	830	100,0	

Valdeltagande: 67,0%

Valdistrikt: Möllevången 8

INKOMSTER

INKOMSTER		
År 2004		
Disponibel medelinkomst	134 000	
Inkomsttagare, antal	1 157	
Inkomst/invånare	102 800	

FÖRSÖRJNINGSTÖD

FÖRSÖRJNINGSTÖD		
År 2005		
Socialbidragstagare, antal (16- år)	212	
Andel av folkmängd	14%	
Hushåll med bidrag, antal	143	
Socialbidrag, kr per hushåll	49 493	

BILINNEHAV

BILINNEHAV		
31 december 2005		
Personbilar i trafik	231	
Bilar per 100 invånare	16	

Strategisk utveckling
Malmö Stadskontor 2006

Områdesfakta Södra Sofielund

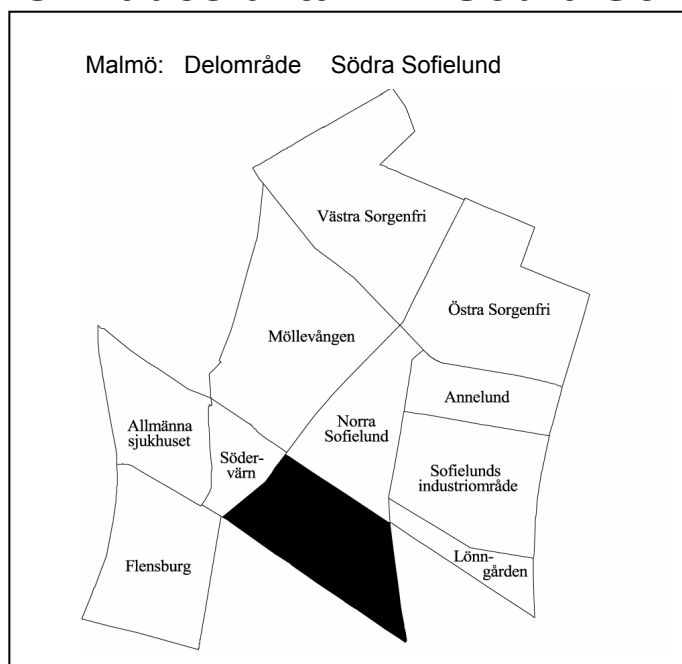

Invånare 1 jan 2006:	4 308
Areal , hektar 1 jan 2006:	32
Invånare per hektar	135
Hushåll 1 jan 2005 (framskrivna):	2 060
Arbetsstillfällen 2004:	681

Prognos

Folkmängd 1 januari 2012:	4 200
Bostadsbyggande 2006-2011:	–

FOLKMÄNGD

År	Antal	År	Antal
1961	6 091	2003	4 332
1971	4 567	2004	4 398
1981	3 081	2005	4 339
1991	3 232	2006	4 308

ÅLDERSFÖRDELNING

1 januari 2006

Ålder	Antal personer	%	Därav kvinnor	%
0 - 5	359	8	183	51
6-15	498	12	239	48
16-18	140	3	61	44
19-24	623	14	336	54
25-44	1 523	35	646	42
45-64	819	19	346	42
65-79	246	6	122	50
80-	100	2	63	63
SUMMA	4 308	100	1 996	46

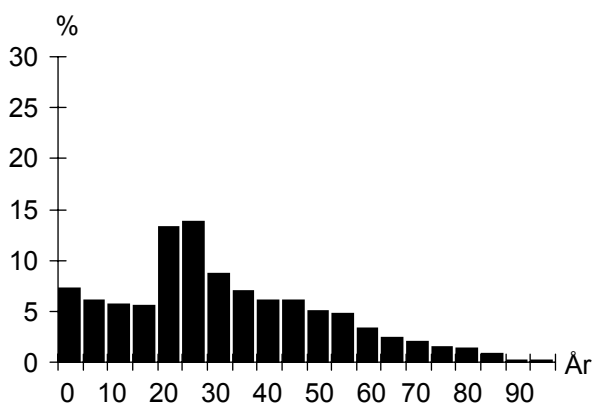

UTLÄNDSK BAKGRUND

1 januari 2006

Land	Födda i utlandet	Födda i Sverige*
De fem största grupperna		
Irak	284	67
Bosnien-Hercegovina	211	51
Jugoslavien	179	46
Somalia	122	102
Polen	101	35
TOTALT	1 927	670
Andel av folkmängd	45%	16%

* med båda föräldrarna födda i utlandet

FÖRVÄRVSARBETANDE

År 2004

Förvärvsarbetande (16- år):	1 194
Andel förvärvsarb. (20-64 år):	Män 41%
	Kvinnor 39%
	Totalt 40%
Arbetsstillfällen	681
Varuproduktion	135
Privat dominerade tjänster	446
Offentligt dominerade tjänster	98

FLYTTNINGAR

	2002	2003	2004	2005
Inflyttade	978	987	937	1 004
Utflyttade	907	963	1 050	1 085
Flyttningsnetto	71	24	-113	-81
Andel utflyttade av folkmängd	21%	22%	24%	25%

UTBILDNING

1 januari 2006

Utbildningsnivå (20-64 år)	Antal	%
Förgymnasial	645	22
Gymnasial	1 111	38
Eftergymnasial	927	32
Uppgift saknas	230	8
TOTALT	2 913	100

Södra Sofielund

BOSTÄDER

BOSTÄDER			
1 januari 2006			
Byggnadsår	Totalt	%	Småhus
före 1940	1 017	46	105
1941-60	842	38	3
1961-80	256	12	11
1981-99	105	5	19
2000-	2	0	2
SUMMA	2 222	100	140

BOSTÄDER			
1 januari 2006			
Storlek	Totalt	%	Småhus
-1 rum och kök	580	26	1
2 rum och kök	883	40	12
3 rum och kök	479	22	34
4+ rum och kök	280	13	93
SUMMA	2 222	100	140

BOSTÄDER			
1 januari 2006			
Upplåtelseform	Totalt	%	Småhus
Hysesrätt, MKB	510	23	–
Hysesrätt, privat	1 007	45	1
Bostadsrätt	566	25	–
Äganderätt	139	6	139
SUMMA	2 222	100	140

HUSHÅLL

HUSHÅLL		
Folk- och bostadsräkningen 1990		
Hushåll efter antal boende		
	Antal	%
1 boende	1 192	63
2 boende	456	24
3 boende	140	7
4+ boende	110	6
SUMMA	1 898	100

A pie chart illustrating the distribution of households based on the number of residents. The largest segment is '1 boende' at 63%, followed by '2 boende' at 24%, '3 boende' at 7%, and '4+ boende' at 6%.

Barnhushåll (barn 0-15 år)			
	Antal	%	
Totalt	258	14	
därav med barn under 7 år	174	67	
därav ensamförälder	106	41	

Pensionärshushåll			
	Antal	%	
Totalt	490	26	
därav ensamboende	349	71	
därav kvinnor	243	70	

ARBETSLÖSHET

ARBETSLÖSHET			
31 mars 2006			
Reg. arbetslösa (18-64 år)	239	8%	
därav 18-24 år	37	6%	
I arbetsmarknadsåtgärder	185		

KOMMUNALA VAL

KOMMUNALA VAL		
År 2006		
Parti	Antal	%
M	139	9,8
C	22	1,5
Fp	75	5,3
Kd	18	1,3
S	606	42,6
V	245	17,2
Mp	166	11,7
Skåp	27	1,9
SPI	20	1,4
Sd	79	5,5
Övriga partier	27	1,9
SUMMA	1 424	100,0

Valdeltagande: 54,2%

Valdistrikt: Möllevången 9, 12

INKOMSTER

INKOMSTER		
År 2004		
Disponibel medelinkomst	140 900	
Inkomsttagare, antal	2 624	
Inkomst/invånare	85 200	

FÖRSÖRJNINGSTÖD

FÖRSÖRJNINGSTÖD		
År 2005		
Socialbidragstagare, antal (16- år)	937	
Andel av folkmängd	22%	
Hushåll med bidrag, antal	642	
Socialbidrag, kr per hushåll	50 041	

BILINNEHAV

BILINNEHAV		
31 december 2005		
Personbilar i trafik	764	
Bilar per 100 invånare	18	

Strategisk utveckling
Malmö Stadskontor 2006

Områdesfakta Norra Sofielund

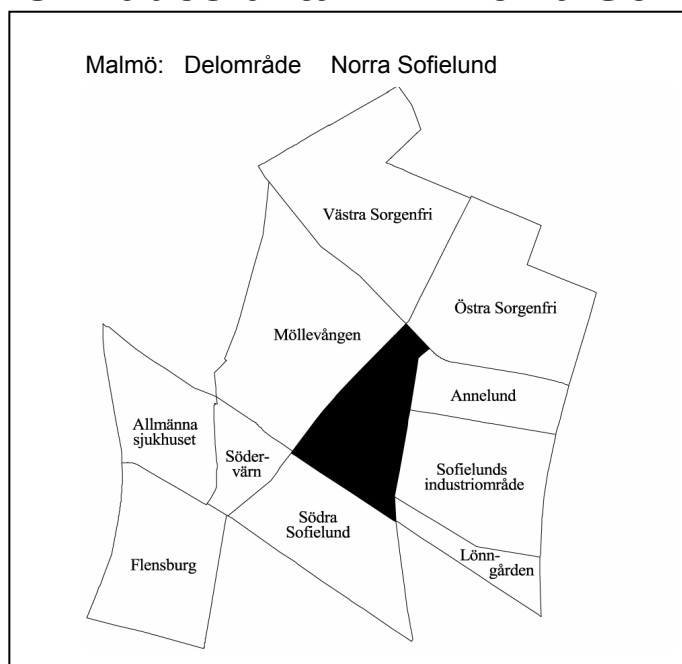

Invånare 1 jan 2006:	3 507
Areal , hektar 1 jan 2006:	26
Invånare per hektar	135
Hushåll 1 jan 2005 (framskrivna):	1 958
Arbetsstillfällen 2004:	592

Prognos

Folkmängd 1 januari 2012:	3 544
Bostadsbyggande 2006-2011:	3

FOLKMÄNGD

År	Antal	1 januari	
		År	Antal
1961	5 609	2003	3 424
1971	3 700	2004	3 524
1981	2 660	2005	3 544
1991	2 890	2006	3 507

ÅLDERSFÖRDELNING

1 januari 2006

Ålder	Antal personer	%	Därav kvinnor	%
0 - 5	238	7	111	47
6-15	321	9	157	49
16-18	96	3	50	52
19-24	492	14	294	60
25-44	1 565	45	742	47
45-64	521	15	224	43
65-79	145	4	63	43
80-	129	4	106	82
SUMMA	3 507	100	1 747	50

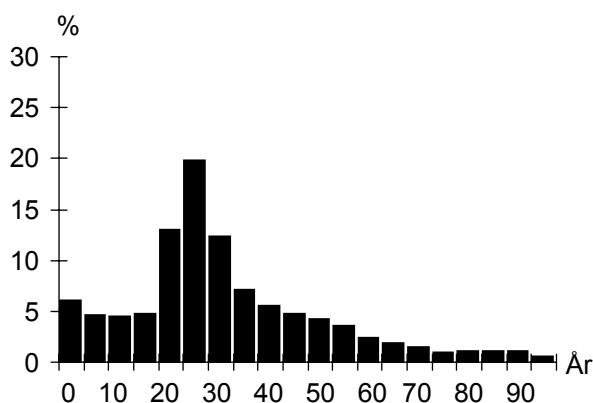

UTLÄNDSK BAKGRUND

1 januari 2006

Land	Födda i utlandet	Födda i Sverige*
De fem största grupperna		
Bosnien-Hercegovina	102	20
Jugoslavien	100	66
Irak	89	35
Polen	74	25
Danmark	59	9
TOTALT	1 044	392
Andel av folkmängd	30%	11%

* med båda föräldrarna födda i utlandet

FÖRVÄRVSARBETANDE

År 2004

Förvärvsarbetande (16- år):	1 283
Andel förvärvsarb. (20-64 år):	Män 51%
	Kvinnor 48%
	Totalt 50%
Arbetsstillfällen	592
Varuproduktion	56
Privat dominerade tjänster	186
Offentligt dominerade tjänster	348

FLYTTNINGAR

	2002	2003	2004	2005
Inflyttade	816	903	888	935
Utflyttade	768	792	857	982
Flyttningsnetto	48	111	31	-47
Andel utflyttade av folkmängd	22%	22%	24%	28%

UTBILDNING

1 januari 2006

Utbildningsnivå (20-64 år)	Antal	%
Förgymnasial	395	16
Gymnasial	910	36
Eftergymnasial	1 125	44
Uppgift saknas	111	4
TOTALT	2 541	100

Norra Sofielund

BOSTÄDER

BOSTÄDER			
1 januari 2006			
Byggnadsår	Totalt	%	Småhus
före 1940	1 605	77	39
1941-60	110	5	–
1961-80	181	9	33
1981-99	140	7	62
2000-	53	3	–
SUMMA	2 089	100	134

BOSTÄDER			
1 januari 2006			
Storlek	Totalt	%	Småhus
-1 rum och kök	668	32	4
2 rum och kök	780	37	29
3 rum och kök	404	19	10
4+ rum och kök	237	11	91
SUMMA	2 089	100	134

BOSTÄDER			
1 januari 2006			
Upplåtelseform	Totalt	%	Småhus
Hyresrätt, MKB	14	1	–
Hyresrätt, privat	1 341	64	4
Bostadsrätt	605	29	1
Äganderätt	129	6	129
SUMMA	2 089	100	134

HUSHÅLL

HUSHÅLL		
Folk- och bostadsräkningen 1990		
Hushåll efter antal boende		
	Antal	%
1 boende	1 032	62
2 boende	422	25
3 boende	120	7
4+ boende	85	5
SUMMA	1 659	100

3 boende 4+ boende

2 boende 1 boende

Barnhushåll (barn 0-15 år)			
	Antal	%	
Totalt	237	14	
därav med barn under 7 år	159	67	
därav ensamförälder	120	51	

Pensionärshushåll			
	Antal	%	
Totalt	336	20	
därav ensamboende	260	77	
därav kvinnor	186	72	

ARBETSLÖSHET

ARBETSLÖSHET		
31 mars 2006		
Reg. arbetslösa (18-64 år)	168	6%
därav 18-24 år	20	4%
I arbetsmarknadsåtgärder	109	

KOMMUNALA VAL

KOMMUNALA VAL		
År 2006		
Parti	Antal	%
M	213	12,2
C	19	1,1
Fp	105	6,0
Kd	29	1,7
S	631	36,1
V	288	16,5
Mp	263	15,1
Skåp	31	1,8
SPI	29	1,7
Sd	99	5,7
Övriga partier	40	2,3
SUMMA	1 747	100,0

Valdeltagande: 60,4%

Valdistrikt: Sofielund 1

INKOMSTER

INKOMSTER	
År 2004	
Disponibel medelinkomst	142 500
Inkomsttagare, antal	2 431
Inkomst/invånare	97 700

FÖRSÖRJNINGSTÖD

FÖRSÖRJNINGSTÖD	
År 2005	
Socialbidragstagare, antal (16- år)	550
Andel av folkmängd	16%
Hushåll med bidrag, antal	385
Socialbidrag, kr per hushåll	51 488

BILINNEHAV

BILINNEHAV	
31 december 2005	
Personbilar i trafik	544
Bilar per 100 invånare	16

Områdesfakta Annelund

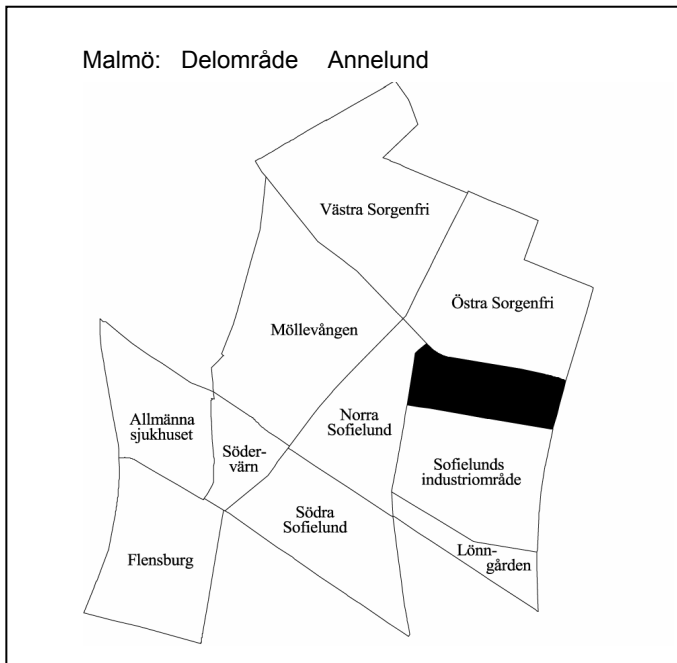

Invånare 1 jan 2006:	1 758
Areal , hektar 1 jan 2006:	17
Invånare per hektar	103
Hushåll 1 jan 2005 (framskrivna):	1 203
Arbetsstillfällen 2004:	495

Prognos

Folkmängd 1 januari 2012:	1 742
Bostadsbyggande 2006-2011:	–

FOLKMÄNGD

År	Antal	1 januari	
		År	Antal
1961	4 024	2003	1 760
1971	2 769	2004	1 724
1981	1 911	2005	1 735
1991	1 651	2006	1 758

ÅLDERSFÖRDELNING

1 januari 2006

Ålder	Antal personer	%	Därav kvinnor	
			Antal	%
0 - 5	61	3	30	49
6-15	67	4	33	49
16-18	27	2	19	70
19-24	223	13	118	53
25-44	785	45	353	45
45-64	329	19	154	47
65-79	177	10	100	56
80-	89	5	57	64
SUMMA	1 758	100	864	49

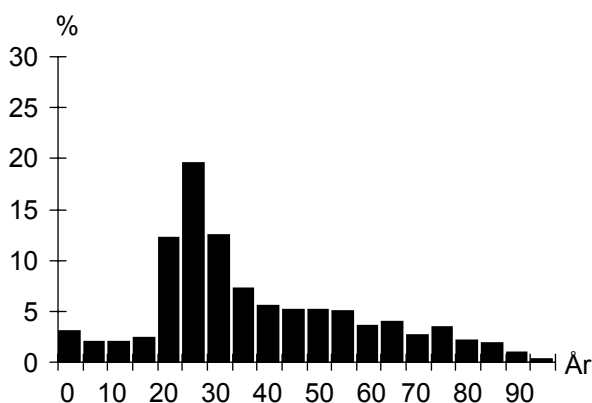

UTLÄNDSK BAKGRUND

1 januari 2006

Land	Födda i	
	utlandet	Sverige*
De fem största grupperna		
Bosnien-Hercegovina	99	7
Jugoslavien	93	32
Danmark	48	6
Polen	22	13
Iran	21	
TOTALT	579	147
Andel av folkmängd	33%	8%

* med båda föräldrarna födda i utlandet

FÖRVÄRVSARBETANDE

År 2004

Förvärvsarbetande (16- år):	781
Andel förvärvsarb. (20-64 år):	Män 64%
	Kvinnor 54%
	Totalt 59%
Arbetsstillfällen	495
Varuproduktion	17
Privat dominerade tjänster	193
Offentligt dominerade tjänster	285

FLYTTNINGAR

	2002	2003	2004	2005
Inflyttade	344	340	339	368
Utflyttade	346	368	316	345
Flyttningsnetto	-2	-28	23	23
Andel utflyttade av folkmängd	20%	21%	18%	20%

UTBILDNING

1 januari 2006

Utbildningsnivå (20-64 år)	Antal	%
Förgymnasial	195	15
Gymnasial	564	42
Eftergymnasial	524	39
Uppgift saknas	45	3
TOTALT	1 328	100

Annelund

BOSTÄDER

BOSTÄDER			
1 januari 2006			
Byggnadsår	Totalt	%	Småhus
före 1940	–	–	–
1941-60	1 219	100	–
1961-80	–	–	–
1981-99	–	–	–
2000-	–	–	–
SUMMA	1 219	100	–

BOSTÄDER			
Storlek	Totalt	%	Småhus
-1 rum och kök	132	11	–
2 rum och kök	789	65	–
3 rum och kök	234	19	–
4+ rum och kök	64	5	–
SUMMA	1 219	100	–

BOSTÄDER			
Upplåtelseform	Totalt	%	Småhus
Hysesrätt, MKB	275	23	–
Hysesrätt, privat	2	0	–
Bostadsrätt	942	77	–
Äganderätt	–	–	–
SUMMA	1 219	100	–

HUSHÅLL

HUSHÅLL		
Folk- och bostadsräkningen 1990		
Hushåll efter antal boende	Antal	%
1 boende	745	67
2 boende	290	26
3 boende	47	4
4+ boende	31	3
SUMMA	1 113	100

3 boende 4+ boende

2 boende 1 boende

Barnhushåll (barn 0-15 år)			
	Antal	%	
Totalt	71	6	
därav med barn under 7 år	43	61	
därav ensamförälder	31	44	

Pensionärshushåll			
	Antal	%	
Totalt	386	35	
därav ensamboende	252	65	
därav kvinnor	191	76	

ARBETSLÖSHET

ARBETSLÖSHET			
31 mars 2006			
Reg. arbetslösa (18-64 år)	88	7%	
därav 18-24 år	17	7%	
I arbetsmarknadsåtgärder	70		

KOMMUNALA VAL

KOMMUNALA VAL			
År 2006			
Parti	Antal	%	
M	111	14,3	
C	8	1,0	
Fp	53	6,8	
Kd	9	1,2	
S	351	45,3	
V	86	11,1	
Mp	57	7,4	
Skåp	14	1,8	
SPI	11	1,4	
Sd	59	7,6	
Övriga partier	16	2,1	
SUMMA	775	100,0	

Valdeltagande: 66,8%

Valdistrikt: Sofielund 7

INKOMSTER

INKOMSTER		
År 2004		
Disponibel medelinkomst	146 500	
Inkomsttagare, antal	1 350	
Inkomst/invånare	114 000	

FÖRSÖRJNINGSTÖD

FÖRSÖRJNINGSTÖD		
År 2005		
Socialbidragstagare, antal (16- år)	106	
Andel av folkmängd	6%	
Hushåll med bidrag, antal	82	
Socialbidrag, kr per hushåll	45 900	

BILINNEHAV

BILINNEHAV		
31 december 2005		
Personbilar i trafik	430	
Bilar per 100 invånare	24	

Strategisk utveckling
Malmö Stadskontor 2006

Områdesfakta Lönngården

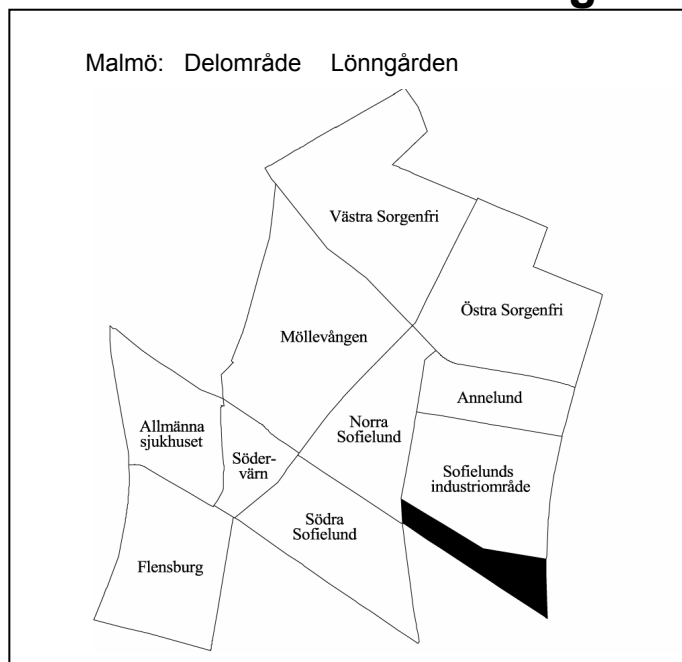

Invånare 1 jan 2006:	1 246
Areal , hektar 1 jan 2006:	10
Invånare per hektar	125
Hushåll 1 jan 2005 (framskrivna):	883
Arbetsstillfällen 2004:	93

Prognos

Folkmängd 1 januari 2012:	1 218
Bostadsbyggande 2006-2011:	–

FOLKMÄNGD

År	Antal	År	Antal
1961	2 671	2003	1 282
1971	1 902	2004	1 255
1981	1 333	2005	1 250
1991	1 150	2006	1 246

ÅLDERSFÖRDELNING

1 januari 2006

Ålder	Antal personer	%	Därav kvinnor	%
0 - 5	39	3	23	59
6-15	36	3	20	56
16-18	21	2	14	67
19-24	214	17	122	57
25-44	567	46	215	38
45-64	238	19	107	45
65-79	77	6	38	49
80-	54	4	38	70
SUMMA	1 246	100	577	46

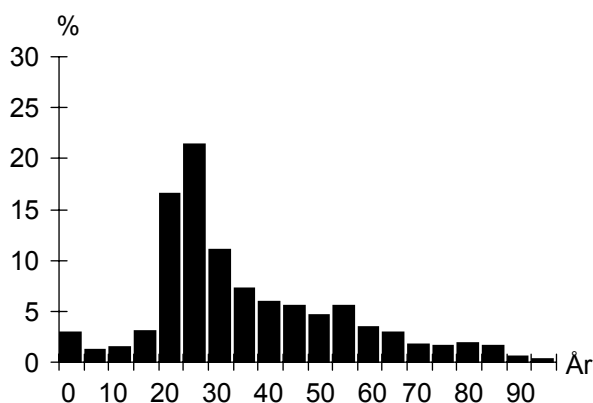

UTLÄNDSK BAKGRUND

1 januari 2006

Land	Födda i utlandet	Födda i Sverige*
De fem största grupperna		
Bosnien-Hercegovina	62	8
Danmark	55	6
Jugoslavien	53	21
Turkiet	28	14
Polen	28	5
TOTALT	421	99
Andel av folkmängd	34%	8%

* med båda föräldrarna födda i utlandet

FÖRVÄRVSARBETANDE

År 2004

Förvärvsarbetande (16- år):	602
Andel förvärvsarb. (20-64 år):	Män 61%
	Kvinnor 56%
	Totalt 59%
Arbetsstillfällen	93
Varuproduktion	4
Privat dominerade tjänster	36
Offentligt dominerade tjänster	52

FLYTTNINGAR

	2002	2003	2004	2005
Inflyttade	311	274	298	306
Utflyttade	266	297	288	315
Flyttningsnetto	45	-23	10	-9
Andel utflyttade av folkmängd	21%	24%	23%	25%

UTBILDNING

1 januari 2006

Utbildningsnivå (20-64 år)	Antal	%
Förgymnasial	144	14
Gymnasial	499	49
Eftergymnasial	324	32
Uppgift saknas	43	4
TOTALT	1 010	100

Lönngården

BOSTÄDER

BOSTÄDER			
1 januari 2006			
Byggnadsår	Totalt	%	Småhus
före 1940	545	59	–
1941-60	378	41	–
1961-80	–	–	–
1981-99	–	–	–
2000-	–	–	–
SUMMA	923	100	–

BOSTÄDER			
1 januari 2006			
Storlek	Totalt	%	Småhus
-1 rum och kök	433	47	–
2 rum och kök	368	40	–
3 rum och kök	108	12	–
4+ rum och kök	14	2	–
SUMMA	923	100	–

BOSTÄDER			
1 januari 2006			
Upplåtelseform	Totalt	%	Småhus
Hysesrätt, MKB	150	16	–
Hysesrätt, privat	–	–	–
Bostadsrätt	773	84	–
Äganderätt	–	–	–
SUMMA	923	100	–

ARBETSLÖSHET

ARBETSLÖSHET			
31 mars 2006			
Reg. arbetslösa (18-64 år)	73	7%	
därav 18-24 år	9	4%	
I arbetsmarknadsåtgärder	58		

KOMMUNALA VAL

KOMMUNALA VAL		
År 2006		
Parti	Antal	%
M	106	15,3
C	8	1,2
Fp	41	5,9
Kd	16	2,3
S	283	40,7
V	68	9,8
Mp	61	8,8
Skåp	12	1,7
SPI	17	2,4
Sd	76	10,9
Övriga partier	7	1,0
SUMMA	695	100,0

Valdeltagande: 58,6%

Valdistrikt: Sofielund 8

HUSHÅLL

HUSHÅLL		
Folk- och bostadsräkningen 1990		
Hushåll efter antal boende		
	Antal	%
1 boende	642	76
2 boende	178	21
3 boende	17	2
4+ boende	10	1
SUMMA	847	100

3 boende 4+ boende

2 boende 1 boende

Barnhushåll (barn 0-15 år)		
	Antal	%
Totalt	25	3
därav med barn under 7 år	18	72
därav ensamförälder	9	36

Pensionärshushåll		
	Antal	%
Totalt	309	36
därav ensamboende	221	72
därav kvinnor	156	71

INKOMSTER

INKOMSTER	
År 2004	
Disponibel medelinkomst	133 200
Inkomsttagare, antal	1 039
Inkomst/invånare	110 700

FÖRSÖRJNINGSTÖD

FÖRSÖRJNINGSTÖD	
År 2005	
Socialbidragstagare, antal (16- år)	78
Andel av folkmängd	6%
Hushåll med bidrag, antal	67
Socialbidrag, kr per hushåll	37 891

BILINNEHAV

BILINNEHAV	
31 december 2005	
Personbilar i trafik	329
Bilar per 100 invånare	26

Strategisk utveckling
Malmö Stadskontor 2006

Områdesfakta Rör sjö staden

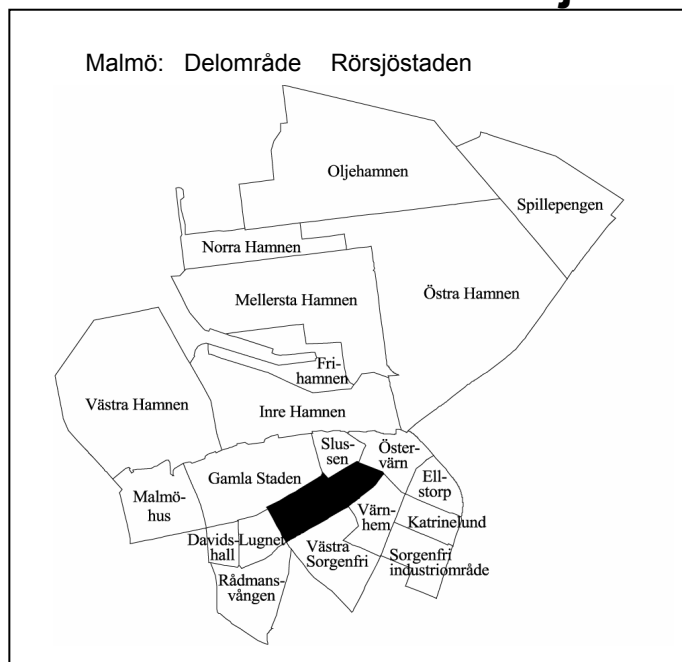

Invånare 1 jan 2006:	4 148
Areal , hektar 1 jan 2006:	44
Invånare per hektar	94
Hushåll 1 jan 2005 (framskrivna):	2 452
Arbetsstillfällena 2004:	2 030

Prognos

Folkmängd 1 januari 2012:	4 163
Bostadsbyggande 2006-2011:	–

FOLKMÄNGD

År	Antal	År	Antal
1961	6 343	2003	4 065
1971	4 813	2004	4 049
1981	3 584	2005	4 073
1991	3 623	2006	4 148

ÅLDERSFÖRDELNING

1 januari 2006

Ålder	Antal personer	%	Därav kvinnor	%
0 - 5	304	7	136	45
6-15	185	4	99	54
16-18	66	2	30	45
19-24	291	7	180	62
25-44	2 401	58	1 147	48
45-64	680	16	334	49
65-79	141	3	78	55
80-	80	2	51	64
SUMMA	4 148	100	2 055	50

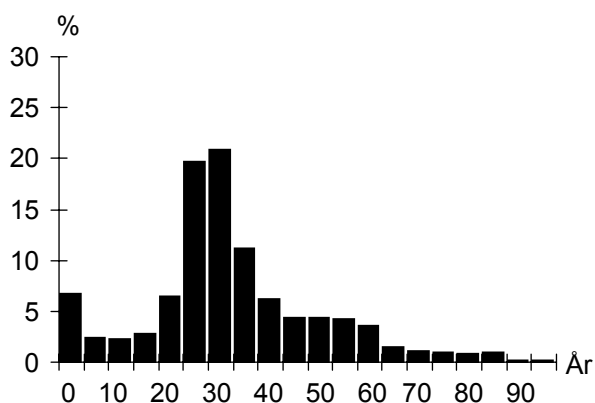

UTLÄNDSK BAKGRUND

1 januari 2006

Land	Födda i utlandet	Födda i Sverige*
De fem största grupperna		
Danmark	153	17
Polen	31	9
Jugoslavien	27	34
Storbritannien	23	
Tyskland	21	4
TOTALT	580	155
Andel av folkmängd	14%	4%

* med båda föräldrarna födda i utlandet

FÖRVÄRVSARBETANDE

År 2004

Förvärvsarbetande (16- år):	2 346
Andel förvärvsarb. (20-64 år):	Män 72%
	Kvinnor 71%
	Totalt 72%
Arbetsstillfällena	2 030
Varuproduktion	26
Privat dominerade tjänster	394
Offentligt dominerade tjänster	1 592

FLYTTNINGAR

	2002	2003	2004	2005
Inflyttade	828	794	903	910
Utflyttade	820	869	976	932
Flyttningsnetto	8	-75	-73	-22
Andel utflyttade av folkmängd	20%	21%	24%	22%

UTBILDNING

1 januari 2006

Utbildningsnivå (20-64 år)	Antal	%
Förgymnasial	158	5
Gymnasial	890	27
Eftergymnasial	2 218	66
Uppgift saknas	81	2
TOTALT	3 347	100

Rörsjöstaden

BOSTÄDER

BOSTÄDER			
1 januari 2006			
Byggnadsår	Totalt	%	Småhus
före 1940	2 549	100	–
1941-60	1	0	–
1961-80	–	–	–
1981-99	–	–	–
2000-	–	–	–
SUMMA	2 550	100	–

BOSTÄDER			
Storlek	Totalt	%	Småhus
-1 rum och kök	457	18	–
2 rum och kök	894	35	–
3 rum och kök	687	27	–
4+ rum och kök	512	20	–
SUMMA	2 550	100	–

BOSTÄDER			
Upplåtelseform	Totalt	%	Småhus
Hysesrätt, MKB	128	5	–
Hysesrätt, privat	1 467	58	–
Bostadsrätt	955	37	–
Äganderätt	–	–	–
SUMMA	2 550	100	–

ARBETSLÖSHET

ARBETSLÖSHET			
31 mars 2006			
Reg. arbetslösa (18-64 år)	155	5%	
därav 18-24 år	10	3%	
I arbetsmarknadsåtgärder	95		

KOMMUNALA VAL

KOMMUNALA VAL			
År 2006			
Parti	Antal	%	
M	696	30,5	
C	93	4,1	
Fp	294	12,9	
Kd	49	2,1	
S	535	23,4	
V	193	8,5	
Mp	275	12,1	
Skåp	10	0,4	
SPI	29	1,3	
Sd	93	4,1	
Övriga partier	15	0,7	
SUMMA	2 282	100,0	
Valdeltagande:	79,3%		
Valdistrikt:	S:t Pauli 3, 5		

HUSHÅLL

HUSHÅLL			
Folk- och bostadsräkningen 1990			
Hushåll efter antal boende			
	Antal	%	
1 boende	1 364	62	
2 boende	588	27	
3 boende	146	7	
4+ boende	91	4	
SUMMA	2 189	100	

3 boende 4+ boende

2 boende 1 boende

Barnhushåll (barn 0-15 år)			
	Antal	%	
Totalt	286	13	
därav med barn under 7 år	195	68	
därav ensamförälder	117	41	

Pensionärshushåll			
	Antal	%	
Totalt	463	21	
därav ensamboende	351	76	
därav kvinnor	251	72	

INKOMSTER

INKOMSTER			
År 2004			
Disponibel medelinkomst	196	100	
Inkomsttagare, antal	2	910	
Inkomst/invånare	140	100	

FÖRSÖRJNINGSTÖD

FÖRSÖRJNINGSTÖD			
År 2005			
Socialbidragstagare, antal (16- år)	67		
Andel av folkmängd	2%		
Hushåll med bidrag, antal	61		
Socialbidrag, kr per hushåll	30	461	

BILINNEHAV

BILINNEHAV			
31 december 2005			
Personbilar i trafik	985		
Bilar per 100 invånare	24		

Strategisk utveckling
Malmö Stadskontor 2006

Områdesfakta Slussen

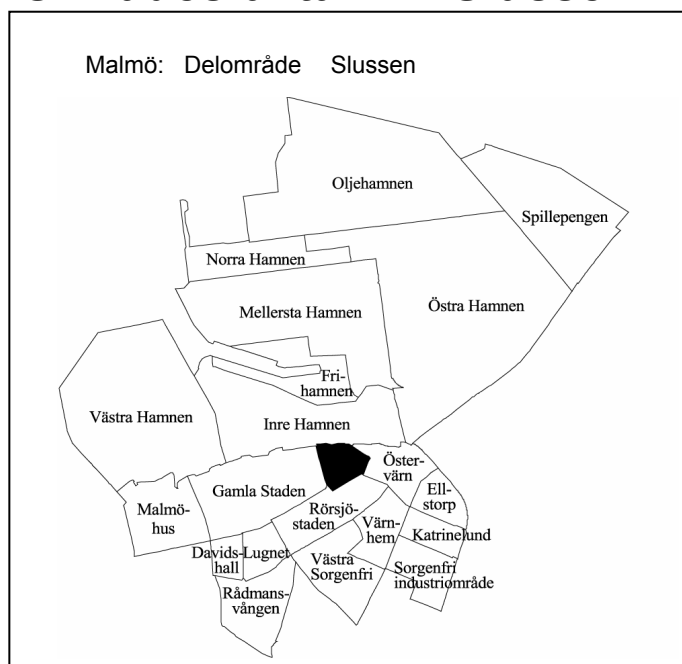

Invånare 1 jan 2006:	2 599
Areal , hektar 1 jan 2006:	18
Invånare per hektar	144
Hushåll 1 jan 2005 (framskrivna):	1 369
Arbetsstillfällen 2004:	1 769

Prognos

Folkmängd 1 januari 2012:	2 669
Bostadsbyggande 2006-2011:	50

FOLKMÄNGD

År	Antal	År	Antal
1961	3 163	2003	2 589
1971	2 335	2004	2 566
1981	1 241	2005	2 584
1991	2 269	2006	2 599

ÅLDERSFÖRDELNING

1 januari 2006

Ålder	Antal personer	%	Därav kvinnor	%
0 - 5	146	6	70	48
6-15	148	6	83	56
16-18	49	2	26	53
19-24	203	8	119	59
25-44	1 177	45	541	46
45-64	557	21	278	50
65-79	207	8	111	54
80-	112	4	79	71
SUMMA	2 599	100	1 307	50

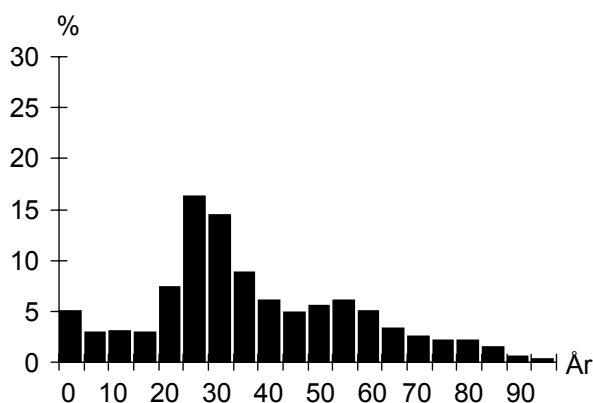

UTLÄNDSK BAKGRUND

1 januari 2006

Land	Födda i utlandet	Födda i Sverige*
De fem största grupperna		
Danmark	109	13
Polen	93	26
Iran	59	13
Jugoslavien	36	19
Ungern	27	7
TOTALT	653	160
Andel av folkmängd	25%	6%

* med båda föräldrarna födda i utlandet

FÖRVÄRVSARBETANDE

År 2004

Förvärvsarbetande (16- år):	1 245
Andel förvärvsarb. (20-64 år):	Män 64%
	Kvinnor 65%
	Totalt 64%
Arbetsstillfällen	1 769
Varuproduktion	182
Privat dominerade tjänster	547
Offentligt dominerade tjänster	1 036

FLYTTNINGAR

	2002	2003	2004	2005
Inflyttade	483	500	507	579
Utflyttade	492	545	503	587
Flyttningsnetto	-9	-45	4	-8
Andel utflyttade av folkmängd	19%	21%	19%	23%

UTBILDNING

1 januari 2006

Utbildningsnivå (20-64 år)	Antal	%
Förgymnasial	189	10
Gymnasial	671	35
Eftergymnasial	992	52
Uppgift saknas	71	4
TOTALT	1 923	100

Slussen

BOSTÄDER

BOSTÄDER			
1 januari 2006			
Byggnadsår	Totalt	%	Småhus
före 1940	706	45	–
1941-60	22	1	–
1961-80	165	11	–
1981-99	643	41	–
2000-	22	1	–
SUMMA	1 558	100	–

BOSTÄDER			
Storlek	Totalt	%	Småhus
-1 rum och kök	237	15	–
2 rum och kök	579	37	–
3 rum och kök	484	31	–
4+ rum och kök	258	17	–
SUMMA	1 558	100	–

BOSTÄDER			
Upplåtelseform	Totalt	%	Småhus
Hyresrätt, MKB	22	1	–
Hyresrätt, privat	1 012	65	–
Bostadsrätt	524	34	–
Äganderätt	–	–	–
SUMMA	1 558	100	–

ARBETSLÖSHET

ARBETSLÖSHET			
31 mars 2006			
Reg. arbetslösa (18-64 år)	104	5%	
därav 18-24 år	6	3%	
I arbetsmarknadsåtgärder	70		

KOMMUNALA VAL

KOMMUNALA VAL			
År 2006			
Parti	Antal	%	
M	279	29,0	
C	32	3,3	
Fp	88	9,2	
Kd	21	2,2	
S	294	30,6	
V	55	5,7	
Mp	66	6,9	
Skåp	18	1,9	
SPI	35	3,6	
Sd	67	7,0	
Övriga partier	6	0,6	
SUMMA	961	100,0	
Valdeltagande:	76,4%		
Valdistrikt:	S:t Pauli 1		

HUSHÅLL

HUSHÅLL			
Folk- och bostadsräkningen 1990			
Hushåll efter antal boende			
	Antal	%	
1 boende	723	55	
2 boende	416	32	
3 boende	111	9	
4+ boende	53	4	
SUMMA	1 303	100	

A pie chart illustrating the distribution of households based on the number of residents. The largest segment is '1 boende' at 55%, followed by '2 boende' at 32%, '3 boende' at 9%, and '4+ boende' at 4%.

Barnhushåll (barn 0-15 år)			
	Antal	%	
Totalt	157	12	
därav med barn under 7 år	127	81	
därav ensamförälder	55	35	

Pensionärshushåll			
	Antal	%	
Totalt	199	15	
därav ensamboende	120	60	
därav kvinnor	91	76	

INKOMSTER

INKOMSTER			
År 2004			
Disponibel medelinkomst	180 500		
Inkomsttagare, antal	1 823		
Inkomst/invånare	127 300		

FÖRSÖRJNINGSTÖD

FÖRSÖRJNINGSTÖD			
År 2005			
Socialbidragstagare, antal (16- år)	110		
Andel av folkmängd	4%		
Hushåll med bidrag, antal	94		
Socialbidrag, kr per hushåll	36 167		

BILINNEHAV

BILINNEHAV			
31 december 2005			
Personbilar i trafik	656		
Bilar per 100 invånare	25		

Strategisk utveckling
Malmö Stadskontor 2006

Områdesfakta Östervärn

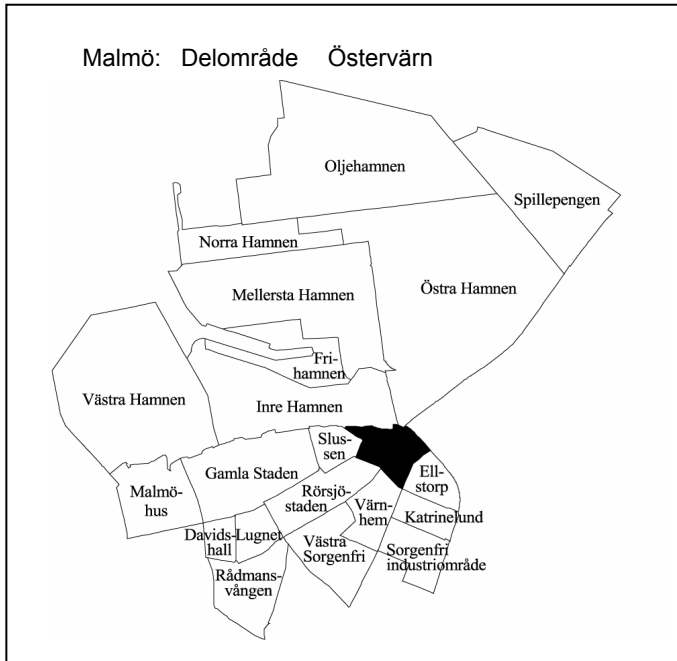

Invånare 1 jan 2006:	2 630
Areal , hektar 1 jan 2006:	30
Invånare per hektar	88
Hushåll 1 jan 2005 (framskrivna):	1 359
Arbetsstillfällen 2004:	498

Prognos

Folkmängd 1 januari 2012:	2 990
Bostadsbyggande 2006-2011:	355

FOLKMÄNGD

År	Antal	År	Antal
1961	4 542	2003	2 595
1971	3 169	2004	2 628
1981	2 129	2005	2 630
1991	2 052	2006	2 630

ÅLDERSFÖRDELNING

1 januari 2006

Ålder	Antal personer	%	Därav kvinnor	%
0 - 5	143	5	76	53
6-15	198	8	84	42
16-18	68	3	32	47
19-24	370	14	202	55
25-44	1 244	47	588	47
45-64	406	15	202	50
65-79	130	5	77	59
80-	71	3	52	73
SUMMA	2 630	100	1 313	50

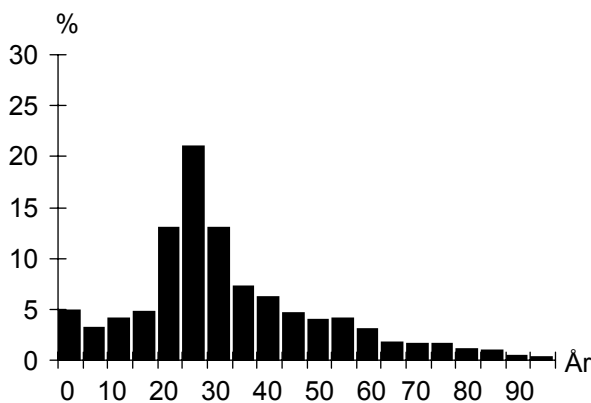

UTLÄNDSK BAKGRUND

1 januari 2006

Land	Födda i utlandet	Födda i Sverige*
De fem största grupperna		
Jugoslavien	75	37
Polen	68	24
Danmark	68	7
Irak	66	12
Iran	46	11
TOTALT	742	208
Andel av folkmängd	28%	8%

* med båda föräldrarna födda i utlandet

FÖRVÄRVSARBETANDE

År 2004

Förvärvsarbetande (16- år):	1 153
Andel förvärvsarb. (20-64 år):	Män 59%
	Kvinnor 57%
	Totalt 58%
Arbetsstillfällen	498
Varuproduktion	19
Privat dominerade tjänster	379
Offentligt dominerade tjänster	99

FLYTTNINGAR

	2002	2003	2004	2005
Inflyttade	679	676	655	686
Utflyttade	636	647	655	692
Flyttningsnetto	43	29	-	-6
Andel utflyttade av folkmängd	25%	25%	25%	26%

UTBILDNING

1 januari 2006

Utbildningsnivå (20-64 år)	Antal	%
Förgymnasial	289	15
Gymnasial	778	39
Eftergymnasial	872	44
Uppgift saknas	53	3
TOTALT	1 992	100

BOSTÄDER

BOSTÄDER			
1 januari 2006			
Byggnadsår	Totalt	%	Småhus
före 1940	1 089	71	–
1941-60	–	–	–
1961-80	381	25	–
1981-99	73	5	–
2000-	–	–	–
SUMMA	1 543	100	–

BOSTÄDER			
1 januari 2006			
Storlek	Totalt	%	Småhus
-1 rum och kök	378	24	–
2 rum och kök	600	39	–
3 rum och kök	383	25	–
4+ rum och kök	182	12	–
SUMMA	1 543	100	–

BOSTÄDER			
1 januari 2006			
Upplåtelseform	Totalt	%	Småhus
Hyresrätt, MKB	–	–	–
Hyresrätt, privat	1 411	91	–
Bostadsrätt	132	9	–
Äganderätt	–	–	–
SUMMA	1 543	100	–

ARBETSLÖSHET

ARBETSLÖSHET			
31 mars 2006			
Reg. arbetslösa (18-64 år)			
därav 18-24 år	121	6%	
I arbetsmarknadsåtgärder	20	5%	
	100		

KOMMUNALA VAL

KOMMUNALA VAL			
År 2006			
Parti	Antal	%	
M	202	19,8	
C	30	2,9	
Fp	108	10,6	
Kd	27	2,6	
S	300	29,4	
V	100	9,8	
Mp	170	16,7	
Skåp	10	1,0	
SPI	6	0,6	
Sd	54	5,3	
Övriga partier	12	1,2	
SUMMA	1 019	100,0	

Valdeltagande: 68,7%

Valdistrikt: Kirseberg 4

HUSHÅLL

HUSHÅLL		
Folk- och bostadsräkningen 1990		
Hushåll efter antal boende	Antal	%
1 boende	773	63
2 boende	314	26
3 boende	84	7
4+ boende	52	4
SUMMA	1 223	100

3 boende 4+ boende

2 boende 1 boende

Barnhushåll (barn 0-15 år)		
	Antal	%
Totalt	151	12
därav med barn under 7 år	108	72
därav ensamförälder	67	44

Pensionärshushåll		
	Antal	%
Totalt	207	17
därav ensamboende	154	74
därav kvinnor	121	79

INKOMSTER

INKOMSTER		
År 2004		
Disponibel medelinkomst	152 000	
Inkomsttagare, antal	1 870	
Inkomst/invånare	108 100	

FÖRSÖRJNINGSTÖD

FÖRSÖRJNINGSTÖD		
År 2005		
Socialbidragstagare, antal (16- år)	294	
Andel av folkmängd	11%	
Hushåll med bidrag, antal	224	
Socialbidrag, kr per hushåll	41 445	

BILINNEHAV

BILINNEHAV		
31 december 2005		
Personbilar i trafik	447	
Bilar per 100 invånare	17	

Områdesfakta Värnhem

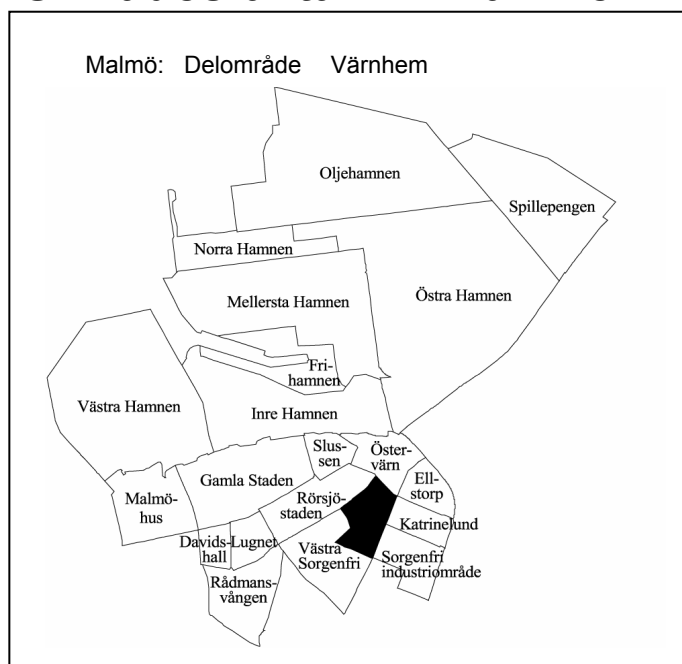

Invånare 1 jan 2006:	1 858
Areal , hektar 1 jan 2006:	29
Invånare per hektar	64
Hushåll 1 jan 2005 (framskrivna):	1 006
Arbetsstillfällen 2004:	1 509

Prognos

Folkmängd 1 januari 2012:	2 010
Bostadsbyggande 2006-2011:	–

FOLKMÄNGD

År	Antal	År	Antal
1961	1 968	2003	1 743
1971	1 191	2004	1 806
1981	1 582	2005	1 797
1991	1 510	2006	1 858

ÅLDERSFÖRDELNING

1 januari 2006

Ålder	Antal personer	%	Därav kvinnor	%
0 - 5	107	6	55	51
6-15	149	8	82	55
16-18	45	2	20	44
19-24	262	14	141	54
25-44	791	43	349	44
45-64	306	16	159	52
65-79	116	6	61	53
80-	82	4	62	76
SUMMA	1 858	100	929	50

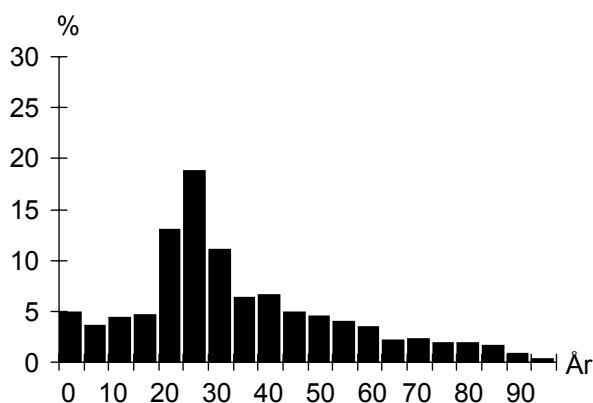

UTLÄNDSK BAKGRUND

1 januari 2006

Land	Födda i utlandet	Födda i Sverige*
De fem största grupperna		
Jugoslavien	88	37
Bosnien-Hercegovina	58	6
Polen	57	16
Irak	50	6
Danmark	42	6
TOTALT	680	170
Andel av folkmängd	37%	9%

* med båda föräldrarna födda i utlandet

FÖRVÄRVSARBETANDE

År 2004

Förvärvsarbetande (16- år):	763
Andel förvärvsarb. (20-64 år):	Män 61%
	Kvinnor 55%
	Totalt 58%
Arbetsstillfällen	1 509
Varuproduktion	415
Privat dominerade tjänster	638
Offentligt dominerade tjänster	454

FLYTTNINGAR

	2002	2003	2004	2005
Inflyttade	404	447	419	497
Utflyttade	412	387	414	440
Flyttningsnetto	-8	60	5	57
Andel utflyttade av folkmängd	24%	21%	23%	24%

UTBILDNING

1 januari 2006

Utbildningsnivå (20-64 år)	Antal	%
Förgymnasial	185	14
Gymnasial	534	40
Eftergymnasial	567	42
Uppgift saknas	52	4
TOTALT	1 338	100

Värnhem

BOSTÄDER

BOSTÄDER			
1 januari 2006			
Byggnadsår	Totalt	%	Småhus
före 1940	372	35	–
1941-60	67	6	–
1961-80	583	54	–
1981-99	51	5	–
2000-	–	–	–
SUMMA	1 073	100	–

BOSTÄDER			
Storlek	Totalt	%	Småhus
-1 rum och kök	334	31	–
2 rum och kök	334	31	–
3 rum och kök	300	28	–
4+ rum och kök	105	10	–
SUMMA	1 073	100	–

BOSTÄDER			
Upplåtelseform	Totalt	%	Småhus
Hysesrätt, MKB	102	10	–
Hysesrätt, privat	776	72	–
Bostadsrätt	195	18	–
Äganderätt	–	–	–
SUMMA	1 073	100	–

ARBETSLÖSHET

ARBETSLÖSHET			
31 mars 2006			
Reg. arbetslösa (18-64 år)	80	6%	
därav 18-24 år	14	5%	
I arbetsmarknadsåtgärder	77		

KOMMUNALA VAL

KOMMUNALA VAL			
År 2006			
Parti	Antal	%	
M	166	17,9	
C	25	2,7	
Fp	79	8,5	
Kd	24	2,6	
S	344	37,1	
V	101	10,9	
Mp	91	9,8	
Skåp	8	0,9	
SPI	22	2,4	
Sd	59	6,4	
Övriga partier	9	1,0	
SUMMA	928	100,0	
Valdeltagande:	62,0%		
Valdistrikt:	S:t Pauli 4		

HUSHÅLL

HUSHÅLL			
Folk- och bostadsräkningen 1990			
Hushåll efter antal boende			
	Antal	%	
1 boende	530	60	
2 boende	242	27	
3 boende	67	8	
4+ boende	49	6	
SUMMA	888	100	

A pie chart illustrating the distribution of households based on the number of residents. The largest segment is '1 boende' at 60%, followed by '2 boende' at 27%, '3 boende' at 8%, and '4+ boende' at 6%.

Barnhushåll (barn 0-15 år)			
	Antal	%	
Totalt	133	15	
därav med barn under 7 år	71	53	
därav ensamförälder	67	50	

Pensionärshushåll			
	Antal	%	
Totalt	247	28	
därav ensamboende	186	75	
därav kvinnor	136	73	

INKOMSTER

INKOMSTER			
År 2004			
Disponibel medelinkomst	156 300		
Inkomsttagare, antal	1 226		
Inkomst/invånare	106 600		

FÖRSÖRJNINGSTÖD

FÖRSÖRJNINGSTÖD			
År 2005			
Socialbidragstagare, antal (16- år)	194		
Andel av folkmängd	11%		
Hushåll med bidrag, antal	147		
Socialbidrag, kr per hushåll	40 460		

BILINNEHAV

BILINNEHAV			
31 december 2005			
Personbilar i trafik	344		
Bilar per 100 invånare	19		

Strategisk utveckling
Malmö Stadskontor 2006

Områdesfakta Västra Sorgenfri

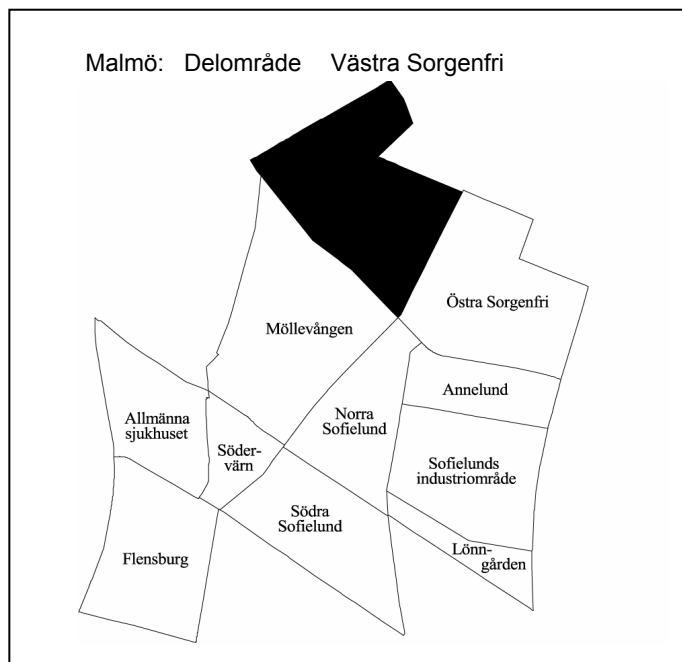

Invånare 1 jan 2006:	5 544
Areal , hektar 1 jan 2006:	50
Invånare per hektar	111
Hushåll 1 jan 2005 (framskrivna):	3 536
Arbetsstillfällena 2004:	1 359

Prognos

Folkmängd 1 januari 2012:	5 579
Bostadsbyggande 2006-2011:	–

FOLKMÄNGD

År	Antal	År	Antal
1961	7 551	2003	5 537
1971	6 282	2004	5 578
1981	4 562	2005	5 529
1991	4 949	2006	5 544

ÅLDERSFÖRDELNING

Ålder	Antal personer	%	1 januari 2006	
			Därav kvinnor	%
0 - 5	317	6	153	48
6-15	251	5	128	51
16-18	82	1	38	46
19-24	555	10	345	62
25-44	3 122	56	1 527	49
45-64	803	14	385	48
65-79	251	5	144	57
80-	163	3	118	72
SUMMA	5 544	100	2 838	51

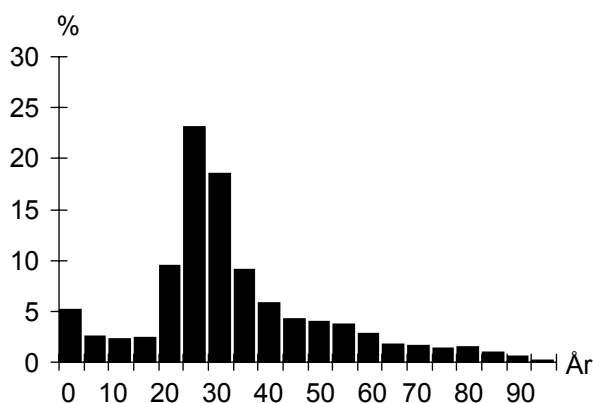

UTLÄNDSK BAKGRUND

Land	1 januari 2006	
	Födda i utlandet	Födda i Sverige*
De fem största grupperna		
Danmark	100	5
Jugoslavien	68	53
Polen	68	25
Iran	57	6
Irak	46	13
TOTALT	994	284
Andel av folkmängd	18%	5%

* med båda föräldrarna födda i utlandet

FÖRVÄRVSARBETANDE

		År 2004
Förvärvsarbetande (16- år):		2 909
Andel förvärvsarb. (20-64 år):	Män	67%
	Kvinnor	64%
	Totalt	66%
Arbetsstillfällena		1 359
Varuproduktion		153
Privat dominerade tjänster		652
Offentligt dominerade tjänster		544

FLYTTNINGAR

	2002	2003	2004	2005
Inflyttade	1 226	1 210	1 310	1 304
Utflyttade	1 238	1 229	1 420	1 354
Flyttningsnetto	-12	-19	-110	-50
Andel utflyttade av folkmängd	22%	22%	26%	24%

UTBILDNING

		1 januari 2006	
Utbildningsnivå (20-64 år)	Antal	%	
Förgymnasial	322	7	
Gymnasial	1 384	31	
Eftergymnasial	2 665	60	
Uppgift saknas	80	2	
TOTALT	4 451	100	

Västra Sorgenfri

BOSTÄDER

BOSTÄDER			
1 januari 2006			
Byggnadsår	Totalt	%	Småhus
före 1940	2 807	73	–
1941-60	185	5	–
1961-80	628	16	–
1981-99	148	4	–
2000-	60	2	–
SUMMA	3 828	100	–

BOSTÄDER			
1 januari 2006			
Storlek	Totalt	%	Småhus
-1 rum och kök	1 521	40	–
2 rum och kök	1 230	32	–
3 rum och kök	780	20	–
4+ rum och kök	297	8	–
SUMMA	3 828	100	–

BOSTÄDER			
1 januari 2006			
Upplåtelseform	Totalt	%	Småhus
Hysesrätt, MKB	111	3	–
Hysesrätt, privat	2 396	63	–
Bostadsrätt	1 321	35	–
Äganderätt	–	–	–
SUMMA	3 828	100	–

HUSHÅLL

HUSHÅLL		
Folk- och bostadsräkningen 1990		
Hushåll efter antal boende		
	Antal	%
1 boende	2 337	71
2 boende	701	21
3 boende	144	4
4+ boende	92	3
SUMMA	3 274	100

3 boende 4+ boende
2 boende 1 boende

Barnhushåll (barn 0-15 år)		
	Antal	%
Totalt	271	8
därav med barn under 7 år	186	69
därav ensamförälder	105	39

Pensionärshushåll		
	Antal	%
Totalt	974	30
därav ensamboende	752	77
därav kvinnor	555	74

ARBETSLÖSHET

ARBETSLÖSHET		
31 mars 2006		
Reg. arbetslösa (18-64 år)	256	6%
därav 18-24 år	28	5%
I arbetsmarknadsåtgärder	146	

KOMMUNALA VAL

KOMMUNALA VAL		
År 2006		
Parti	Antal	%
M	516	17,4
C	81	2,7
Fp	283	9,5
Kd	40	1,3
S	894	30,1
V	356	12,0
Mp	566	19,0
Skåp	37	1,2
SPI	52	1,7
Sd	96	3,2
Övriga partier	53	1,8
SUMMA	2 974	100,0

Valdeltagande: 76,5%

Valdistrikt: S:t Pauli 6, Möllevången 2–3

INKOMSTER

INKOMSTER	
År 2004	
Disponibel medelinkomst	156 300
Inkomsttagare, antal	4 269
Inkomst/invånare	120 700

FÖRSÖRJNINGSTÖD

FÖRSÖRJNINGSTÖD	
År 2005	
Socialbidragstagare, antal (16- år)	275
Andel av folkmängd	5%
Hushåll med bidrag, antal	226
Socialbidrag, kr per hushåll	36 261

BILINNEHAV

BILINNEHAV	
31 december 2005	
Personbilar i trafik	1 070
Bilar per 100 invånare	19

Strategisk utveckling
Malmö Stadskontor 2006

Områdesfakta Östra Sorgenfri

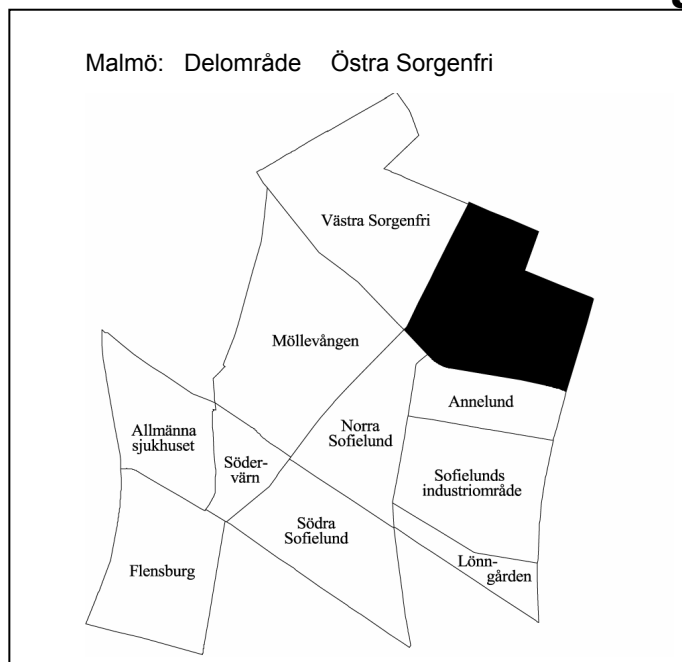

Invånare 1 jan 2006:	6 010
Areal , hektar 1 jan 2006:	45
Invånare per hektar	134
Hushåll 1 jan 2005 (framskrivna):	3 803
Arbetsstillfällen 2004:	668

Prognos

Folkmängd 1 januari 2012:	6 215
Bostadsbyggande 2006-2011:	72

FOLKMÄNGD

År	Antal	År	Antal
1961	10 411	2003	5 842
1971	7 915	2004	5 835
1981	5 978	2005	5 912
1991	5 364	2006	6 010

ÅLDERSFÖRDELNING

Ålder	Antal personer	%	1 januari 2006	
			Därav kvinnor	%
0 - 5	266	4	133	50
6-15	344	6	168	49
16-18	108	2	55	51
19-24	666	11	384	58
25-44	2 393	40	1 091	46
45-64	1 170	19	560	48
65-79	623	10	370	59
80-	440	7	312	71
SUMMA	6 010	100	3 073	51

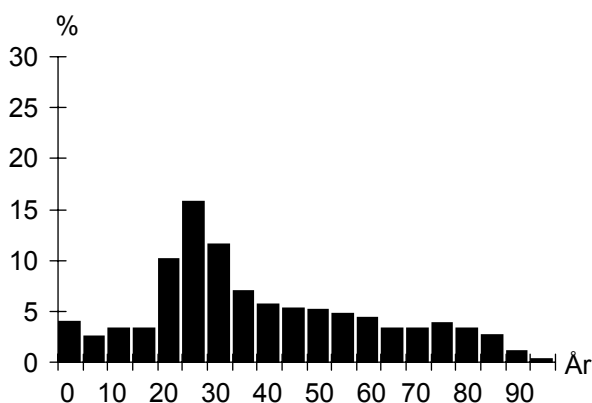

UTLÄNDSK BAKGRUND

Land	1 januari 2006	
	Födda i utlandet	Födda i Sverige*
De fem största grupperna		
Jugoslavien	266	118
Bosnien-Hercegovina	219	36
Danmark	167	22
Polen	131	33
Irak	67	15
TOTALT	1 813	475
Andel av folkmängd	30%	8%

* med båda föräldrarna födda i utlandet

FÖRVÄRVSARBETANDE

		År 2004
Förvärvsarbetande (16- år):		2 446
Andel förvärvsarb. (20-64 år):	Män	59%
	Kvinnor	59%
	Totalt	59%
Arbetsstillfällen		668
Varuproduktion		79
Privat dominerade tjänster		254
Offentligt dominerade tjänster		329

FLYTTNINGAR

	2002	2003	2004	2005
Inflyttade	983	1 014	1 146	1 222
Utflyttade	936	986	1 056	1 123
Flyttningsnetto	47	28	90	99
Andel utflyttade av folkmängd	16%	17%	18%	19%

UTBILDNING

Utbildningsnivå (20-64 år)	1 januari 2006	
	Antal	%
Förgymnasial	555	13
Gymnasial	1 847	44
Eftergymnasial	1 627	39
Uppgift saknas	138	3
TOTALT	4 167	100

Östra Sorgenfri

BOSTÄDER

BOSTÄDER			
1 januari 2006			
Byggnadsår	Totalt	%	Småhus
före 1940	485	12	–
1941-60	2 740	70	–
1961-80	556	14	–
1981-99	146	4	–
2000-	–	–	–
SUMMA	3 927	100	–

Storlek			
Storlek	Totalt	%	Småhus
-1 rum och kök	609	16	–
2 rum och kök	2 042	52	–
3 rum och kök	992	25	–
4+ rum och kök	284	7	–
SUMMA	3 927	100	–

Upplåtelseform			
Upplåtelseform	Totalt	%	Småhus
Hyresrätt, MKB	840	21	–
Hyresrätt, privat	345	9	–
Bostadsrätt	2 742	70	–
Äganderätt	–	–	–
SUMMA	3 927	100	–

ARBETSLÖSHET

ARBETSLÖSHET			
31 mars 2006			
Reg. arbetslösa (18-64 år)	257	6%	
därav 18-24 år	16	2%	
I arbetsmarknadsåtgärder	206		

KOMMUNALA VAL

KOMMUNALA VAL			
År 2006			
Parti	Antal	%	
M	474	14,6	
C	51	1,6	
Fp	197	6,1	
Kd	39	1,2	
S	1 389	42,8	
V	312	9,6	
Mp	338	10,4	
Skåp	84	2,6	
SPI	70	2,2	
Sd	243	7,5	
Övriga partier	51	1,6	
SUMMA	3 248	100,0	
Valdeltagande:	67,3%		
Valdistrikt:	Sofielund 3–6		

HUSHÅLL

HUSHÅLL			
Folk- och bostadsräkningen 1990			
Hushåll efter antal boende			
	Antal	%	
1 boende	2 231	64	
2 boende	963	28	
3 boende	162	5	
4+ boende	118	3	
SUMMA	3 474	100	

3 boende 4+ boende

2 boende 1 boende

Barnhushåll (barn 0-15 år)			
	Antal	%	
Totalt	270	8	
därav med barn under 7 år	164	61	
därav ensamförälder	109	40	

Pensionärshushåll			
	Antal	%	
Totalt	1 285	37	
därav ensamboende	826	64	
därav kvinnor	651	79	

INKOMSTER

INKOMSTER			
År 2004			
Disponibel medelinkomst	151 000		
Inkomsttagare, antal	4 345		
Inkomst/invånare	111 000		

FÖRSÖRJNINGSTÖD

FÖRSÖRJNINGSTÖD			
År 2005			
Socialbidragstagare, antal (16- år)	426		
Andel av folkmängd	7%		
Hushåll med bidrag, antal	314		
Socialbidrag, kr per hushåll	39 450		

BILINNEHAV

BILINNEHAV			
31 december 2005			
Personbilar i trafik	1 539		
Bilar per 100 invånare	26		

Strategisk utveckling
Malmö Stadskontor 2006

Områdesfakta Katrinelund

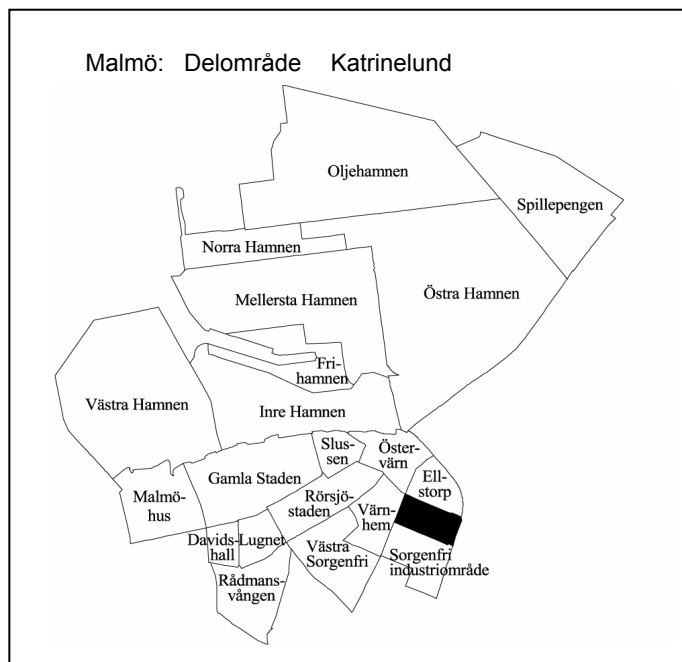

Invånare 1 jan 2006:	1 687
Areal , hektar 1 jan 2006:	20
Invånare per hektar	84
Hushåll 1 jan 2005 (framskrivna):	1 193
Arbetsstillfällen 2004:	578

Prognos

Folkmängd 1 januari 2012:	1 690
Bostadsbyggande 2006-2011:	–

FOLKMÄNGD

År	Antal	År	Antal
1961	382	2003	1 431
1971	1 786	2004	1 479
1981	1 192	2005	1 646
1991	950	2006	1 687

ÅLDERSFÖRDELNING

1 januari 2006

Ålder	Antal personer	%	Därav kvinnor	%
0 - 5	36	2	27	75
6-15	26	2	13	50
16-18	14	1	6	43
19-24	475	28	296	62
25-44	455	27	198	44
45-64	260	15	137	53
65-79	244	14	163	67
80-	177	10	122	69
SUMMA	1 687	100	962	57

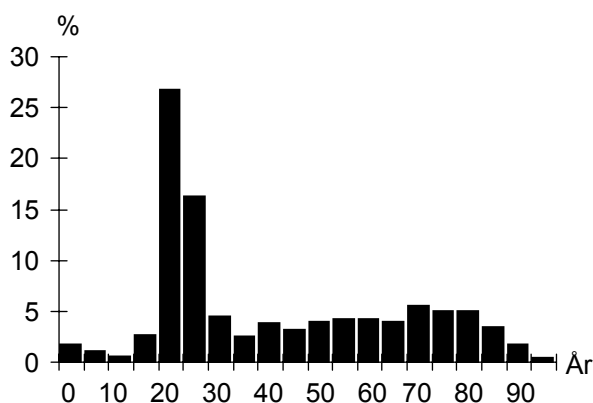

UTLÄNDSK BAKGRUND

1 januari 2006

Land	Födda i utlandet	Födda i Sverige*
De fem största grupperna		
Jugoslavien	59	18
Bosnien-Hercegovina	35	
Iran	34	
Polen	29	7
Danmark	21	5
TOTALT	372	74
Andel av folkmängd	22%	4%

* med båda föräldrarna födda i utlandet

FÖRVÄRVSARBETANDE

År 2004

Förvärvsarbetande (16- år):	490
Andel förvärvsarb. (20-64 år):	Män 45%
	Kvinnor 40%
	Totalt 42%
Arbetsstillfällen	578
Varuproduktion	11
Privat dominerade tjänster	108
Offentligt dominerade tjänster	433

FLYTTNINGAR

	2002	2003	2004	2005
Inflyttade	599	472	603	507
Utflyttade	198	374	398	438
Flyttningsnetto	401	98	205	69
Andel utflyttade av folkmängd	14%	25%	24%	26%

UTBILDNING

1 januari 2006

Utbildningsnivå (20-64 år)	Antal	%
Förgymnasial	130	11
Gymnasial	400	34
Eftergymnasial	620	53
Uppgift saknas	15	1
TOTALT	1 165	100

Katrinelund

BOSTÄDER

BOSTÄDER			
1 januari 2006			
Byggnadsår	Totalt	%	Småhus
före 1940	88	7	–
1941-60	–	–	–
1961-80	1 094	86	–
1981-99	–	–	–
2000-	95	7	–
SUMMA	1 277	100	–

BOSTÄDER			
1 januari 2006			
Storlek	Totalt	%	Småhus
-1 rum och kök	588	46	–
2 rum och kök	334	26	–
3 rum och kök	352	28	–
4+ rum och kök	3	0	–
SUMMA	1 277	100	–

BOSTÄDER			
1 januari 2006			
Upplåtelseform	Totalt	%	Småhus
Hysesrätt, MKB	492	39	–
Hysesrätt, privat	545	43	–
Bostadsrätt	240	19	–
Äganderätt	–	–	–
SUMMA	1 277	100	–

HUSHÅLL

HUSHÅLL		
Folk- och bostadsräkningen 1990		
Hushåll efter antal boende	Antal	%
1 boende	387	61
2 boende	217	34
3 boende	23	4
4+ boende	7	1
SUMMA	634	100

3 boende 4+ boende

2 boende 1 boende

Barnhushåll (barn 0-15 år)		
	Antal	%
Totalt	29	5
därav med barn under 7 år	18	62
därav ensamförälder	11	38

Pensionärshushåll		
	Antal	%
Totalt	344	54
därav ensamboende	205	60
därav kvinnor	172	84

ARBETSLÖSHET

ARBETSLÖSHET		
31 mars 2006		
Reg. arbetslösa (18-64 år)	50	4%
därav 18-24 år	4	1%
I arbetsmarknadsåtgärder	34	

KOMMUNALA VAL

KOMMUNALA VAL		
År 2006		
Parti	Antal	%
M	140	13,8
C	30	3,0
Fp	66	6,5
Kd	15	1,5
S	409	40,3
V	96	9,4
Mp	103	10,1
Skåp	25	2,5
SPI	49	4,8
Sd	66	6,5
Övriga partier	17	1,7
SUMMA	1 016	100,0

Valdeltagande: 65,7%

Valdistrikt: S:t Pauli 7

INKOMSTER

INKOMSTER	
År 2004	
Disponibel medelinkomst	132 700
Inkomsttagare, antal	1 396
Inkomst/invånare	112 500

FÖRSÖRJNINGSTÖD

FÖRSÖRJNINGSTÖD	
År 2005	
Socialbidragstagare, antal (16- år)	78
Andel av folkmängd	5%
Hushåll med bidrag, antal	66
Socialbidrag, kr per hushåll	28 621

BILINNEHAV

BILINNEHAV	
31 december 2005	
Personbilar i trafik	300
Bilar per 100 invånare	18

Strategisk utveckling
Malmö Stadskontor 2006

Områdesfakta Ellstorp

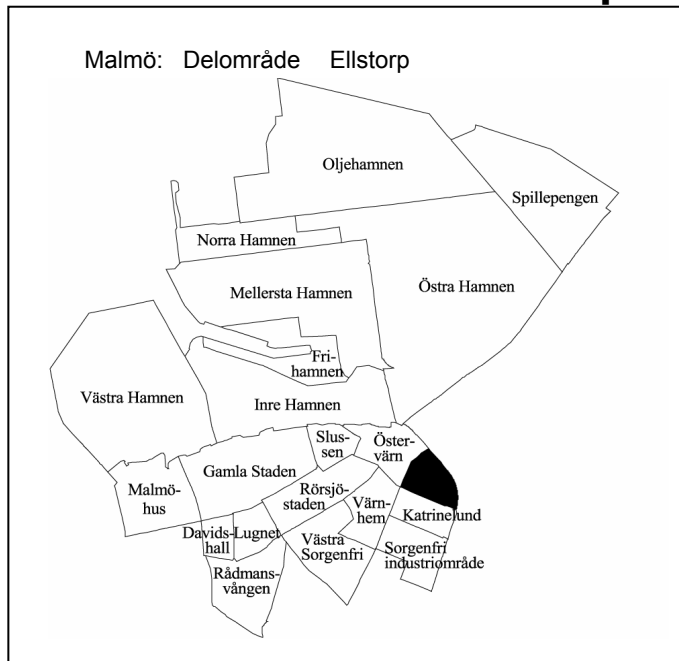

Invånare 1 jan 2006:	1 611
Areal , hektar 1 jan 2006:	21
Invånare per hektar	77
Hushåll 1 jan 2005 (framskrivna):	1 226
Arbetsstillfällen 2004:	193

Prognos

Folkmängd 1 januari 2012:	1 731
Bostadsbyggande 2006-2011:	–

FOLKMÄNGD

År	Antal	1 januari	
		År	Antal
1961	3 004	2003	1 487
1971	2 076	2004	1 508
1981	1 528	2005	1 540
1991	1 339	2006	1 611

ÅLDERSFÖRDELNING

1 januari 2006

Ålder	Antal personer	%	Därav kvinnor	
			Antal	%
0 - 5	34	2	15	44
6-15	26	2	13	50
16-18	19	1	12	63
19-24	258	16	130	50
25-44	780	48	346	44
45-64	257	16	122	47
65-79	135	8	78	58
80-	102	6	77	75
SUMMA	1 611	100	793	49

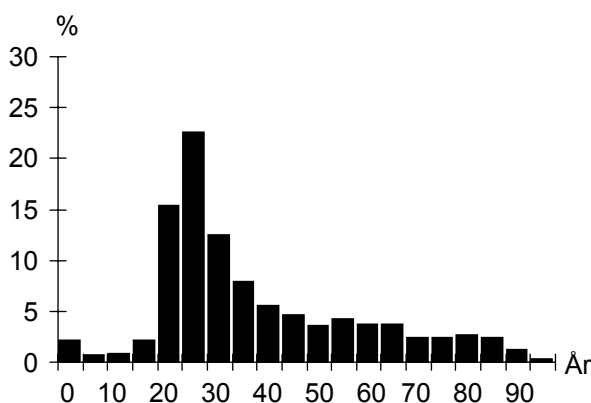

UTLÄNDSK BAKGRUND

1 januari 2006

Land	Födda i	
	utlandet	Sverige*
De fem största grupperna		
Danmark	58	5
Polen	50	11
Jugoslavien	45	22
Bosnien-Hercegovina	16	
Iran	15	
TOTALT	395	84
Andel av folkmängd	25%	5%

* med båda föräldrarna födda i utlandet

FÖRVÄRVSARBETANDE

År 2004

Förvärvsarbetande (16- år):	776
Andel förvärvsarb. (20-64 år):	Män 67%
	Kvinnor 62%
	Totalt 65%
Arbetsstillfällen	193
Varuproduktion	6
Privat dominerade tjänster	160
Offentligt dominerade tjänster	26

FLYTTNINGAR

	2002	2003	2004	2005
Inflyttade	287	283	340	487
Utflyttade	245	257	312	403
Flyttningsnetto	42	26	28	84
Andel utflyttade av folkmängd	16%	17%	20%	25%

UTBILDNING

1 januari 2006

Utbildningsnivå (20-64 år)	Antal	%
Förgymnasial	141	11
Gymnasial	538	42
Eftergymnasial	555	43
Uppgift saknas	50	4
TOTALT	1 284	100

Ellstorp

BOSTÄDER

BOSTÄDER			
1 januari 2006			
Byggnadsår	Totalt	%	Småhus
före 1940	707	55	–
1941-60	485	38	–
1961-80	–	–	–
1981-99	–	–	–
2000-	84	7	–
SUMMA	1 276	100	–

BOSTÄDER			
1 januari 2006			
Storlek	Totalt	%	Småhus
-1 rum och kök	300	24	–
2 rum och kök	806	63	–
3 rum och kök	144	11	–
4+ rum och kök	26	2	–
SUMMA	1 276	100	–

BOSTÄDER			
1 januari 2006			
Upplåtelseform	Totalt	%	Småhus
Hysesrätt, MKB	–	–	–
Hysesrätt, privat	84	7	–
Bostadsrätt	1 192	93	–
Äganderätt	–	–	–
SUMMA	1 276	100	–

HUSHÅLL

HUSHÅLL		
Folk- och bostadsräkningen 1990		
Hushåll efter antal boende		
	Antal	%
1 boende	816	78
2 boende	208	20
3 boende	10	1
4+ boende	11	1
SUMMA	1 045	100

3 boende 4+ boende

2 boende 1 boende

Barnhushåll (barn 0-15 år)		
	Antal	%
Totalt	27	3
därav med barn under 7 år	20	74
därav ensamförälder	16	59

Pensionärshushåll		
	Antal	%
Totalt	487	47
därav ensamboende	365	75
därav kvinnor	273	75

ARBETSLÖSHET

ARBETSLÖSHET		
31 mars 2006		
Reg. arbetslösa (18-64 år)	64	5%
därav 18-24 år	12	4%
I arbetsmarknadsåtgärder	49	

KOMMUNALA VAL

KOMMUNALA VAL		
År 2006		
Parti	Antal	%
M	214	22,3
C	24	2,5
Fp	90	9,4
Kd	17	1,8
S	342	35,7
V	61	6,4
Mp	79	8,2
Skåp	17	1,8
SPI	29	3,0
Sd	81	8,5
Övriga partier	4	0,4
SUMMA	958	100,0

Valdeltagande: 65,6%

Valdistrikt: Kirseberg 5

INKOMSTER

INKOMSTER	
År 2004	
Disponibel medelinkomst	144 200
Inkomsttagare, antal	1 296
Inkomst/invånare	121 300

FÖRSÖRJNINGSTÖD

FÖRSÖRJNINGSTÖD	
År 2005	
Socialbidragstagare, antal (16- år)	69
Andel av folkmängd	4%
Hushåll med bidrag, antal	57
Socialbidrag, kr per hushåll	32 054

BILINNEHAV

BILINNEHAV	
31 december 2005	
Personbilar i trafik	402
Bilar per 100 invånare	25

Strategisk utveckling
Malmö Stadskontor 2006

Områdesfakta Håkanstorp

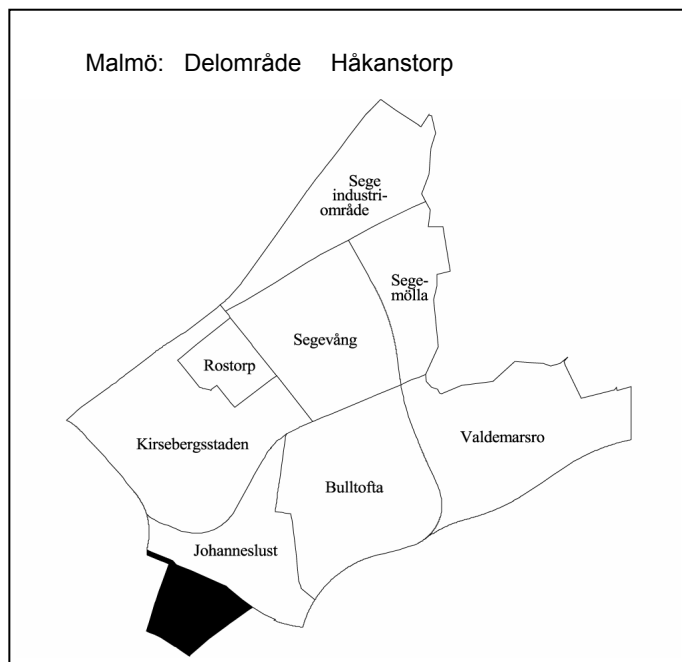

Invånare 1 jan 2006:	1 286
Areal , hektar 1 jan 2006:	26
Invånare per hektar	49
Hushåll 1 jan 2005 (framskrivna):	678
Arbetsstillfällen 2004:	258

Prognos

Folkmängd 1 januari 2012:	1 371
Bostadsbyggande 2006-2011:	—

FOLKMÄNGD

År	Antal	År	Antal
1961	2 011	2003	1 218
1971	1 592	2004	1 242
1981	1 142	2005	1 296
1991	1 130	2006	1 286

ÅLDERSFÖRDELNING

1 januari 2006

Ålder	Antal personer	%	Därav kvinnor	%
0 - 5	66	5	31	47
6-15	111	9	62	56
16-18	55	4	25	45
19-24	63	5	30	48
25-44	304	24	156	51
45-64	317	25	151	48
65-79	193	15	103	53
80-	177	14	123	69
SUMMA	1 286	100	681	53

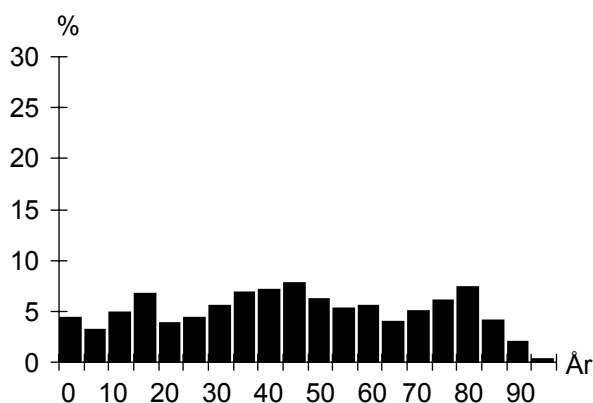

UTLÄNDSK BAKGRUND

1 januari 2006

Land	Födda i utlandet	Födda i Sverige*
De fem största grupperna		
Jugoslavien	39	19
Polen	36	7
Danmark	23	3
Kina	22	13
Bosnien-Hercegovina	11	
TOTALT	242	81
Andel av folkmängd	19%	6%

* med båda föräldrarna födda i utlandet

FÖRVÄRVSARBETANDE

År 2004

Förvärvsarbetande (16- år):	491
Andel förvärvsarb. (20-64 år):	Män 73%
	Kvinnor 66%
	Totalt 70%
Arbetsstillfällen	258
Varuproduktion	8
Privat dominerade tjänster	124
Offentligt dominerade tjänster	125

FLYTTNINGAR

	2002	2003	2004	2005
Inflyttade	118	139	165	138
Utflyttade	105	104	97	121
Flyttningsnetto	13	35	68	17
Andel utflyttade av folkmängd	9%	8%	7%	9%

UTBILDNING

1 januari 2006

Utbildningsnivå (20-64 år)	Antal	%
Förgymnasial	108	16
Gymnasial	307	46
Eftergymnasial	242	36
Uppgift saknas	13	2
TOTALT	670	100

Håkanstorp

BOSTÄDER

BOSTÄDER			
1 januari 2006			
Byggnadsår	Totalt	%	Småhus
före 1940	141	21	138
1941-60	449	66	19
1961-80	8	1	8
1981-99	40	6	24
2000-	44	6	–
SUMMA	682	100	189

Storlek	Totalt	%	Småhus
-1 rum och kök	54	8	6
2 rum och kök	230	34	9
3 rum och kök	188	28	15
4+ rum och kök	210	31	159
SUMMA	682	100	189

Upplåtelseform	Totalt	%	Småhus
Hysesrätt, MKB	–	–	–
Hysesrätt, privat	54	8	1
Bostadsrätt	440	65	–
Äganderätt	188	28	188
SUMMA	682	100	189

HUSHÅLL

HUSHÅLL		
Folk- och bostadsräkningen 1990		
Hushåll efter antal boende	Antal	%
1 boende	270	46
2 boende	214	36
3 boende	47	8
4+ boende	62	10
SUMMA	593	100

4+ boende
3 boende
2 boende
1 boende

Barnhushåll (barn 0-15 år)			
	Antal	%	
Totalt	98	17	
därav med barn under 7 år	63	64	
därav ensamförälder	12	12	

Pensionärshushåll			
	Antal	%	
Totalt	269	45	
därav ensamboende	144	54	
därav kvinnor	102	71	

ARBETSLÖSHET

ARBETSLÖSHET			
31 mars 2006			
Reg. arbetslösa (18-64 år)	26	4%	
därav 18-24 år	4	5%	
I arbetsmarknadsåtgärder	22		

KOMMUNALA VAL

KOMMUNALA VAL			
År 2006			
Parti	Antal	%	
M	181	22,5	
C	9	1,1	
Fp	61	7,6	
Kd	13	1,6	
S	333	41,5	
V	42	5,2	
Mp	36	4,5	
Skåp	23	2,9	
SPI	35	4,4	
Sd	64	8,0	
Övriga partier	6	0,7	
SUMMA	803	100,0	

Valdeltagande: 75,5%

Valdistrikt: S:t Pauli 8

INKOMSTER

INKOMSTER		
År 2004		
Disponibel medelinkomst	204 900	
Inkomsttagare, antal	759	
Inkomst/invånare	120 000	

FÖRSÖRJNINGSTÖD

FÖRSÖRJNINGSTÖD		
År 2005		
Socialbidragstagare, antal (16- år)	21	
Andel av folkmängd	2%	
Hushåll med bidrag, antal	14	
Socialbidrag, kr per hushåll	16 828	

BILINNEHAV

BILINNEHAV		
31 december 2005		
Personbilar i trafik	436	
Bilar per 100 invånare	34	

Strategisk utveckling
Malmö Stadskontor 2006

Områdesfakta Johanneslust

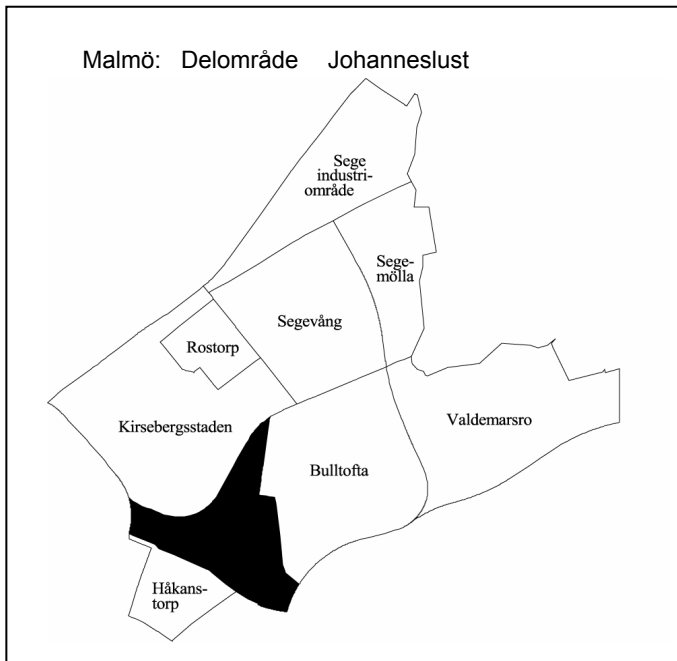

Invånare 1 jan 2006:	978
Areal , hektar 1 jan 2006:	58
Invånare per hektar	17
Hushåll 1 jan 2005 (framskrivna):	355
Arbetsstillfällen 2004:	702

Prognos

Folkmängd 1 januari 2012:	964
Bostadsbyggande 2006-2011:	–

FOLKMÄNGD

År	Antal	År	Antal
1961	811	2003	980
1971	688	2004	969
1981	563	2005	994
1991	706	2006	978

ÅLDERSFÖRDELNING

Ålder	Antal personer	%	1 januari 2006	
			Därav kvinnor	%
0 - 5	89	9	44	49
6-15	165	17	81	49
16-18	56	6	23	41
19-24	50	5	23	46
25-44	272	28	143	53
45-64	251	26	121	48
65-79	74	8	36	49
80-	21	2	10	48
SUMMA	978	100	481	49

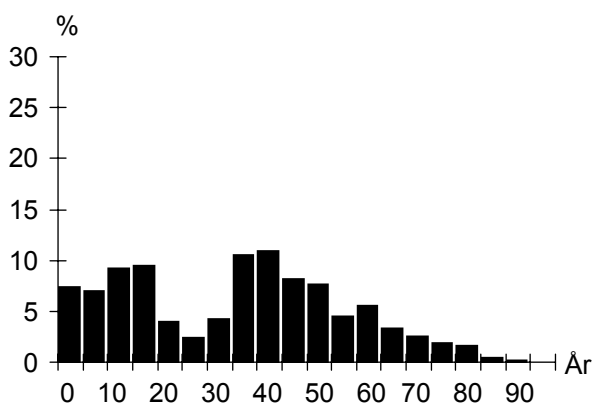

UTLÄNDSK BAKGRUND

Land	1 januari 2006	
	Födda i utlandet	Födda i Sverige*
De fem största grupperna		
Jugoslavien	15	10
Polen	14	7
Tyskland	10	
Iran	6	3
Kina	6	
TOTALT	114	45
Andel av folkmängd	12%	5%

* med båda föräldrarna födda i utlandet

FÖRVÄRVSARBETANDE

		År 2004
Förvärvsarbetande (16- år):		477
Andel förvärvsarb. (20-64 år):	Män	83%
	Kvinnor	79%
	Totalt	81%
Arbetsstillfällen		702
Varuproduktion		331
Privat dominerade tjänster		317
Offentligt dominerade tjänster		52

FLYTTNINGAR

	2002	2003	2004	2005
Inflyttade	94	51	79	73
Utflyttade	91	63	65	92
Flyttningsnetto	3	-12	14	-19
Andel utflyttade av folkmängd	9%	7%	7%	9%

UTBILDNING

Utbildningsnivå (20-64 år)	1 januari 2006	
	Antal	%
Förgymnasial	80	14
Gymnasial	259	46
Eftergymnasial	213	38
Uppgift saknas	9	2
TOTALT	561	100

Johanneslust

BOSTÄDER

BOSTÄDER			
1 januari 2006			
Byggnadsår	Totalt	%	Småhus
före 1940	230	64	230
1941-60	7	2	6
1961-80	5	1	5
1981-99	119	33	83
2000-	–	–	–
SUMMA	361	100	324

Storlek	Totalt	%	Småhus
-1 rum och kök	7	2	2
2 rum och kök	15	4	15
3 rum och kök	89	25	57
4+ rum och kök	250	69	250
SUMMA	361	100	324

Upplåtelseform	Totalt	%	Småhus
Hysesrätt, MKB	27	7	27
Hysesrätt, privat	4	1	2
Bostadsrätt	86	24	51
Äganderätt	244	68	244
SUMMA	361	100	324

HUSHÅLL

HUSHÅLL		
Folk- och bostadsräkningen 1990		
Hushåll efter antal boende	Antal	%
1 boende	48	18
2 boende	116	42
3 boende	40	15
4+ boende	70	26
SUMMA	274	100

Barnhushåll (barn 0-15 år)		
	Antal	%
Totalt	94	34
därav med barn under 7 år	60	64
därav ensamförälder	10	11

Pensionärshushåll		
	Antal	%
Totalt	72	26
därav ensamboende	21	29
därav kvinnor	18	86

ARBETSLÖSHET

ARBETSLÖSHET		
31 mars 2006		
Reg. arbetslösa (18-64 år)	18	3%
därav 18-24 år	1	2%
I arbetsmarknadsåtgärder	19	

KOMMUNALA VAL

KOMMUNALA VAL		
År 2006		
Parti	Antal	%
M	136	23,7
C	10	1,7
Fp	45	7,8
Kd	18	3,1
S	214	37,2
V	46	8,0
Mp	41	7,1
Skåp	5	0,9
SPI	16	2,8
Sd	38	6,6
Övriga partier	6	1,0
SUMMA	575	100,0

Valdeltagande: 84,7%

Valdistrikt: Kirseberg 6

INKOMSTER

INKOMSTER	
År 2004	
Disponibel medelinkomst	295 800
Inkomsttagare, antal	385
Inkomst/invånare	114 600

FÖRSÖRJNINGSTÖD

FÖRSÖRJNINGSTÖD	
År 2005	
Socialbidragstagare, antal (16- år)	8
Andel av folkmängd	1%
Hushåll med bidrag, antal	7
Socialbidrag, kr per hushåll	12 820

BILINNEHAV

BILINNEHAV	
31 december 2005	
Personbilar i trafik	337
Bilar per 100 invånare	34

Strategisk utveckling
Malmö Stadskontor 2006

Områdesfakta Kirsebergsstaden

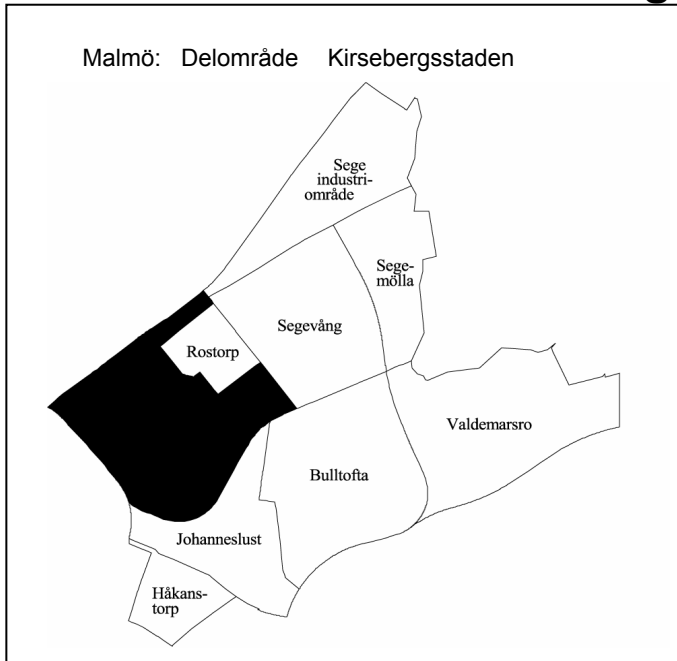

Invånare 1 jan 2006:	4 875
Areal , hektar 1 jan 2006:	117
Invånare per hektar	42
Hushåll 1 jan 2005 (framskrivna):	2 819
Arbetsstillfällen 2004:	2 859

Prognos

Folkmängd 1 januari 2012:	4 877
Bostadsbyggande 2006-2011:	4

FOLKMÄNGD

År	Antal	År	Antal
1961	8 662	2003	4 921
1971	6 183	2004	4 932
1981	3 837	2005	4 921
1991	4 542	2006	4 875

ÅLDERSFÖRDELNING

1 januari 2006

Ålder	Antal personer	%	Därav kvinnor	%
0 - 5	265	5	128	48
6-15	480	10	229	48
16-18	181	4	88	49
19-24	519	11	279	54
25-44	1 715	35	767	45
45-64	1 129	23	504	45
65-79	339	7	181	53
80-	247	5	163	66
SUMMA	4 875	100	2 339	48

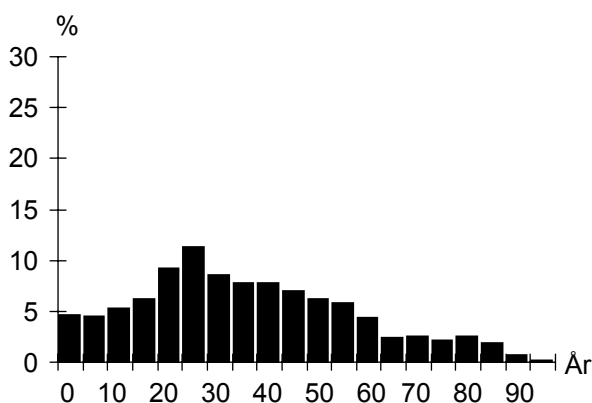

UTLÄNDSK BAKGRUND

1 januari 2006

Land	Födda i utlandet	Födda i Sverige*
De fem största grupperna		
Danmark	159	25
Bosnien-Hercegovina	152	23
Irak	121	18
Polen	98	23
Jugoslavien	87	37
TOTALT	1 325	294
Andel av folkmängd	27%	6%

* med båda föräldrarna födda i utlandet

FÖRVÄRVSARBETANDE

År 2004

Förvärvsarbetande (16- år):	1 935
Andel förvärvsarb. (20-64 år):	Män 58%
	Kvinnor 57%
	Totalt 58%
Arbetsstillfällen	2 859
Varuproduktion	383
Privat dominerade tjänster	1 719
Offentligt dominerade tjänster	751

FLYTTNINGAR

	2002	2003	2004	2005
Inflyttade	879	847	945	960
Utflyttade	785	828	946	1 012
Flyttningsnetto	94	19	-1	-52
Andel utflyttade av folkmängd	16%	17%	19%	21%

UTBILDNING

1 januari 2006

Utbildningsnivå (20-64 år)	Antal	%
Förgymnasial	548	17
Gymnasial	1 402	43
Eftergymnasial	1 197	36
Uppgift saknas	147	4
TOTALT	3 294	100

Kirsebergsstaden

BOSTÄDER

BOSTÄDER			
1 januari 2006			
Byggnadsår	Totalt	%	Småhus
före 1940	861	30	80
1941-60	1 361	47	1
1961-80	252	9	4
1981-99	394	14	45
2000-	–	–	–
SUMMA	2 868	100	130

BOSTÄDER			
1 januari 2006			
Storlek	Totalt	%	Småhus
-1 rum och kök	475	17	2
2 rum och kök	1 407	49	10
3 rum och kök	657	23	23
4+ rum och kök	329	11	95
SUMMA	2 868	100	130

BOSTÄDER			
1 januari 2006			
Upplåtelseform	Totalt	%	Småhus
Hysesrätt, MKB	75	3	–
Hysesrätt, privat	1 423	50	1
Bostadsrätt	1 255	44	14
Äganderätt	115	4	115
SUMMA	2 868	100	130

HUSHÅLL

HUSHÅLL		
Folk- och bostadsräkningen 1990		
Hushåll efter antal boende		
	Antal	%
1 boende	1 487	58
2 boende	683	27
3 boende	219	9
4+ boende	176	7
SUMMA	2 565	100

A pie chart illustrating the distribution of households based on the number of residents. The largest segment is '1 boende' at 58%, followed by '2 boende' at 27%, '3 boende' at 9%, and '4+ boende' at 7%.

Barnhushåll (barn 0-15 år)		
	Antal	%
Totalt	421	16
därav med barn under 7 år	272	65
därav ensamförälder	167	40

Pensionärshushåll		
	Antal	%
Totalt	656	26
därav ensamboende	439	67
därav kvinnor	290	66

ARBETSLÖSHET

ARBETSLÖSHET		
31 mars 2006		
Reg. arbetslösa (18-64 år)	199	6%
därav 18-24 år	27	5%
I arbetsmarknadsåtgärder	194	

KOMMUNALA VAL

KOMMUNALA VAL		
År 2006		
Parti	Antal	%
M	315	14,3
C	31	1,4
Fp	144	6,6
Kd	31	1,4
S	885	40,3
V	238	10,8
Mp	221	10,1
Skåp	57	2,6
SPI	54	2,5
Sd	193	8,8
Övriga partier	27	1,2
SUMMA	2 196	100,0

Valdeltagande: 65,6%

Valdistrikt: Kirseberg 2–3, 7

INKOMSTER

INKOMSTER	
År 2004	
Disponibel medelinkomst	163 800
Inkomsttagare, antal	3 198
Inkomst/invånare	106 400

FÖRSÖRJNINGSTÖD

FÖRSÖRJNINGSTÖD	
År 2005	
Socialbidragstagare, antal (16- år)	604
Andel av folkmängd	12%
Hushåll med bidrag, antal	465
Socialbidrag, kr per hushåll	38 650

BILINNEHAV

BILINNEHAV	
31 december 2005	
Personbilar i trafik	1 193
Bilar per 100 invånare	24

Strategisk utveckling
Malmö Stadskontor 2006

Områdesfakta Rostorp

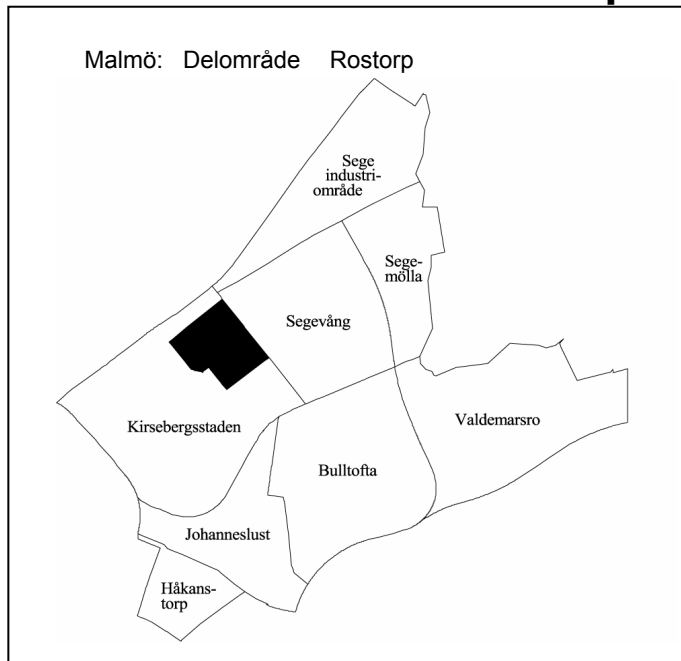

Invånare 1 jan 2006:	1 067
Areal , hektar 1 jan 2006:	21
Invånare per hektar	51
Hushåll 1 jan 2005 (framskrivna):	555
Arbetsstillfällen 2004:	59

Prognos

Folkmängd 1 januari 2012:	1 047
Bostadsbyggande 2006-2011:	–

FOLKMÄNGD

År	Antal	År	Antal
1961	1 798	2003	1 069
1971	1 311	2004	1 066
1981	1 041	2005	1 056
1991	951	2006	1 067

ÅLDERSFÖRDELNING

1 januari 2006

Ålder	Antal personer	%	Därav kvinnor	%
0 - 5	69	6	32	46
6-15	116	11	45	39
16-18	31	3	16	52
19-24	108	10	62	57
25-44	357	33	160	45
45-64	270	25	122	45
65-79	64	6	30	47
80-	52	5	32	62
SUMMA	1 067	100	499	47

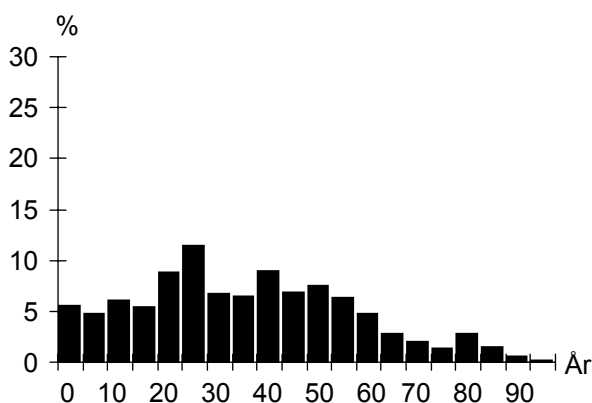

UTLÄNDSK BAKGRUND

1 januari 2006

Land	Födda i utlandet	Födda i Sverige*
De fem största grupperna		
Jugoslavien	24	16
Danmark	21	6
Bosnien-Hercegovina	20	
Irak	15	
Polen	12	5
TOTALT	202	67
Andel av folkmängd	19%	6%

* med båda föräldrarna födda i utlandet

FÖRVÄRVSARBETANDE

År 2004

Förvärvsarbetande (16- år):	474
Andel förvärvsarb. (20-64 år):	Män 66%
	Kvinnor 64%
	Totalt 65%
Arbetsstillfällen	59
Varuproduktion	–
Privat dominerade tjänster	32
Offentligt dominerade tjänster	23

FLYTTNINGAR

	2002	2003	2004	2005
Inflyttade	174	152	156	169
Utflyttade	150	166	168	155
Flyttningsnetto	24	-14	-12	14
Andel utflyttade av folkmängd	14%	16%	16%	15%

UTBILDNING

1 januari 2006

Utbildningsnivå (20-64 år)	Antal	%
Förgymnasial	114	16
Gymnasial	340	47
Eftergymnasial	256	36
Uppgift saknas	11	2
TOTALT	721	100

Rostorp

BOSTÄDER

BOSTÄDER			
1 januari 2006			
Byggnadsår	Totalt	%	Småhus
före 1940	286	50	163
1941-60	285	50	–
1961-80	1	0	1
1981-99	1	0	1
2000-	–	–	–
SUMMA	573	100	165

BOSTÄDER			
Storlek	Totalt	%	Småhus
-1 rum och kök	123	21	–
2 rum och kök	217	38	2
3 rum och kök	73	13	18
4+ rum och kök	160	28	145
SUMMA	573	100	165

BOSTÄDER			
Upplåtelseform	Totalt	%	Småhus
Hysesrätt, MKB	39	7	–
Hysesrätt, privat	275	48	–
Bostadsrätt	94	16	–
Äganderätt	165	29	165
SUMMA	573	100	165

ARBETSLÖSHET

ARBETSLÖSHET			
31 mars 2006			
Reg. arbetslösa (18-64 år)	51	7%	
därav 18-24 år	8	7%	
I arbetsmarknadsåtgärder	32		

KOMMUNALA VAL

KOMMUNALA VAL	
År 2006	
Går ej att redovisa p.g.a. valdistriktsindelningen	

HUSHÅLL

HUSHÅLL		
Folk- och bostadsräkningen 1990		
Hushåll efter antal boende	Antal	%
1 boende	284	56
2 boende	132	26
3 boende	37	7
4+ boende	53	10
SUMMA	506	100

A pie chart illustrating the distribution of households based on the number of residents. The largest segment is '1 boende' at 56%, followed by '2 boende' at 26%, '4+ boende' at 10%, and '3 boende' at 7%.

Barnhushåll (barn 0-15 år)			
	Antal	%	
Totalt	71	14	
därav med barn under 7 år	44	62	
därav ensamförälder	12	17	

Pensionärshushåll			
	Antal	%	
Totalt	126	25	
därav ensamboende	63	50	
därav kvinnor	45	71	

INKOMSTER

INKOMSTER		
År 2004		
Disponibel medelinkomst	202 000	
Inkomsttagare, antal	614	
Inkomst/invånare	117 500	

FÖRSÖRJNINGSTÖD

FÖRSÖRJNINGSTÖD		
År 2005		
Socialbidragstagare, antal (16- år)	100	
Andel av folkmängd	9%	
Hushåll med bidrag, antal	89	
Socialbidrag, kr per hushåll	37 164	

BILINNEHAV

BILINNEHAV		
31 december 2005		
Personbilar i trafik	316	
Bilar per 100 invånare	30	

Områdesfakta Segevång

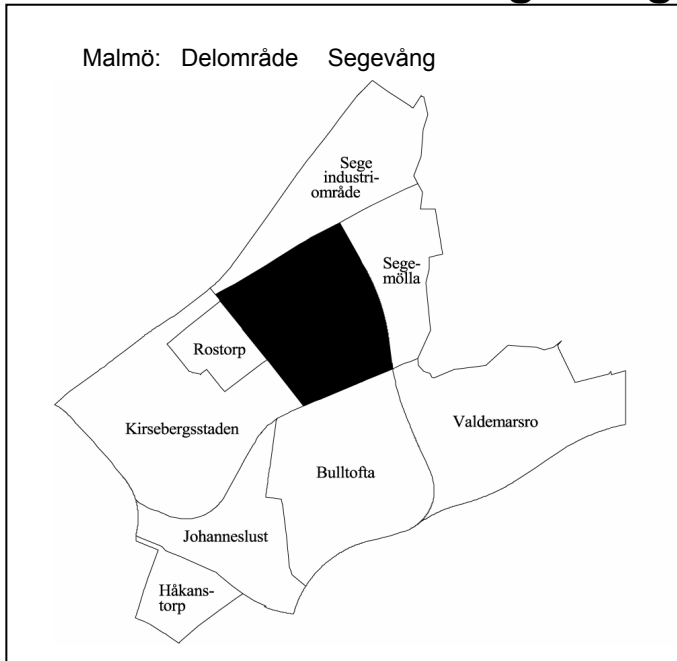

Invånare 1 jan 2006:	3 807
Areal , hektar 1 jan 2006:	86
Invånare per hektar	44
Hushåll 1 jan 2005 (framskrivna):	2 123
Arbetsstillfällen 2004:	1 061

Prognos

Folkmängd 1 januari 2012:	3 739
Bostadsbyggande 2006-2011:	19

FOLKMÄNGD

År	Antal	År	Antal
1961	1 379	2003	3 845
1971	5 601	2004	3 831
1981	3 875	2005	3 807
1991	3 702	2006	3 807

ÅLDERSFÖRDELNING

1 januari 2006

Ålder	Antal personer	%	Därav kvinnor	%
0 - 5	206	5	102	50
6-15	341	9	154	45
16-18	113	3	50	44
19-24	321	8	183	57
25-44	1 066	28	470	44
45-64	923	24	444	48
65-79	609	16	340	56
80-	228	6	159	70
SUMMA	3 807	100	1 902	50

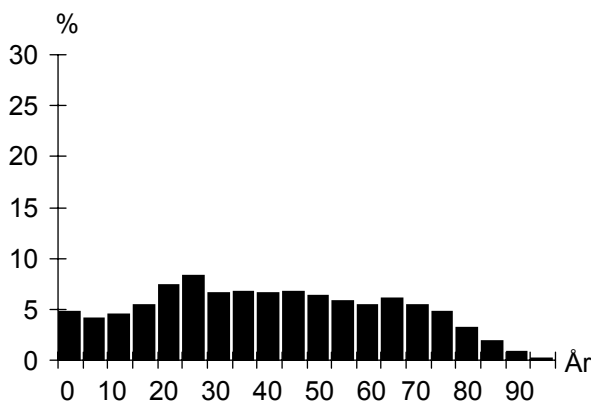

UTLÄNDSK BAKGRUND

1 januari 2006

Land	Födda i utlandet	Födda i Sverige*
De fem största grupperna		
Jugoslavien	239	105
Bosnien-Hercegovina	110	16
Polen	93	28
Danmark	85	15
Irak	75	16
TOTALT	1 093	322
Andel av folkmängd	29%	8%

* med båda föräldrarna födda i utlandet

FÖRVÄRVSARBETANDE

År 2004

Förvärvsarbetande (16- år):	1 422
Andel förvärvsarb. (20-64 år):	Män 65%
	Kvinnor 59%
	Totalt 62%
Arbetsstillfällen	1 061
Varuproduktion	13
Privat dominerade tjänster	136
Offentligt dominerade tjänster	912

FLYTTNINGAR

	2002	2003	2004	2005
Inflyttade	421	467	478	431
Utflyttade	365	436	467	422
Flyttningsnetto	56	31	11	9
Andel utflyttade av folkmängd	9%	11%	12%	11%

UTBILDNING

1 januari 2006

Utbildningsnivå (20-64 år)	Antal	%
Förgymnasial	535	24
Gymnasial	1 197	53
Eftergymnasial	470	21
Uppgift saknas	65	3
TOTALT	2 267	100

Segevång

BOSTÄDER

BOSTÄDER			
1 januari 2006			
Byggnadsår	Totalt	%	Småhus
före 1940	–	–	–
1941-60	687	32	–
1961-80	1 342	63	–
1981-99	112	5	112
2000-	–	–	–
SUMMA	2 141	100	112

BOSTÄDER			
1 januari 2006			
Storlek	Totalt	%	Småhus
-1 rum och kök	267	12	–
2 rum och kök	847	40	–
3 rum och kök	705	33	11
4+ rum och kök	322	15	101
SUMMA	2 141	100	112

BOSTÄDER			
1 januari 2006			
Upplåtelseform	Totalt	%	Småhus
Hysesrätt, MKB	873	41	–
Hysesrätt, privat	10	0	10
Bostadsrätt	1 156	54	–
Äganderätt	102	5	102
SUMMA	2 141	100	112

HUSHÅLL

HUSHÅLL		
Folk- och bostadsräkningen 1990		
Hushåll efter antal boende		
	Antal	%
1 boende	1 048	52
2 boende	638	31
3 boende	190	9
4+ boende	158	8
SUMMA	2 034	100

4+ boende
3 boende
2 boende
1 boende

Barnhushåll (barn 0-15 år)		
	Antal	%
Totalt	310	15
därav med barn under 7 år	167	54
därav ensamförälder	85	27

Pensionärshushåll		
	Antal	%
Totalt	598	29
därav ensamboende	354	59
därav kvinnor	264	75

ARBETSLÖSHET

ARBETSLÖSHET		
31 mars 2006		
Reg. arbetslösa (18-64 år)	136	6%
därav 18-24 år	28	8%
I arbetsmarknadsåtgärder	159	

KOMMUNALA VAL

KOMMUNALA VAL		
År 2006		
Parti	Antal	%
M	265	12,7
C	17	0,8
Fp	98	4,7
Kd	33	1,6
S	1 097	52,4
V	105	5,0
Mp	57	2,7
Skåp	67	3,2
SPI	94	4,5
Sd	244	11,7
Övriga partier	17	0,8
SUMMA	2 094	100,0

Valdeltagande: 65,1%

Valdistrikt: Kirseberg 8–10

INKOMSTER

INKOMSTER	
År 2004	
Disponibel medelinkomst	176 700
Inkomsttagare, antal	2 341
Inkomst/invånare	108 600

FÖRSÖRJNINGSTÖD

FÖRSÖRJNINGSTÖD	
År 2005	
Socialbidragstagare, antal (16- år)	270
Andel av folkmängd	7%
Hushåll med bidrag, antal	221
Socialbidrag, kr per hushåll	37 811

BILINNEHAV

BILINNEHAV	
31 december 2005	
Personbilar i trafik	1 232
Bilar per 100 invånare	32

Strategisk utveckling
Malmö Stadskontor 2006

Områdesfakta Bulltofta

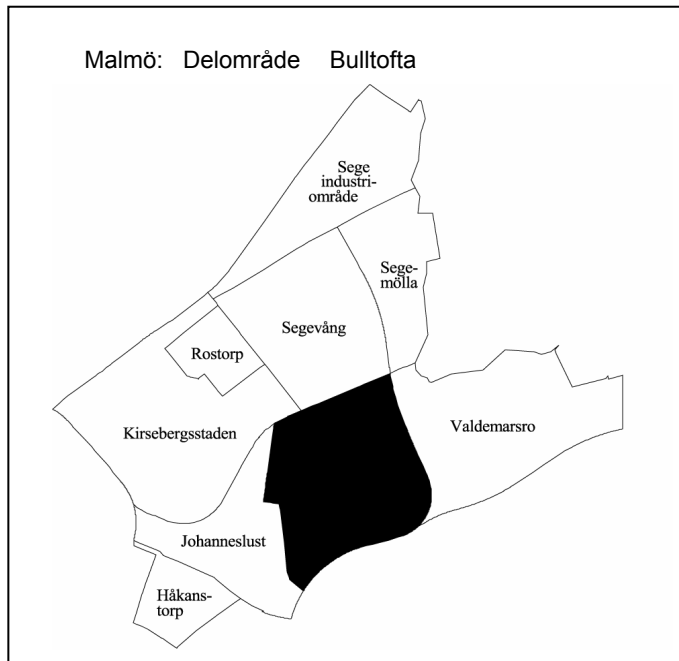

Invånare 1 jan 2006:	1 195
Areal , hektar 1 jan 2006:	104
Invånare per hektar	11
Hushåll 1 jan 2005 (framskrivna):	383
Arbetsstillfällen 2004:	2 094

Prognos

Folkmängd 1 januari 2012:	1 253
Bostadsbyggande 2006-2011:	–

FOLKMÄNGD

År	Antal	År	Antal
1961	–	2003	1 211
1971	–	2004	1 203
1981	–	2005	1 187
1991	368	2006	1 195

ÅLDERSFÖRDELNING

1 januari 2006

Ålder	Antal personer	%	Därav kvinnor	%
0 - 5	68	6	32	47
6-15	256	21	120	47
16-18	78	7	39	50
19-24	76	6	38	50
25-44	318	27	177	56
45-64	351	29	172	49
65-79	43	4	17	40
80-	5	0	2	40
SUMMA	1 195	100	597	50

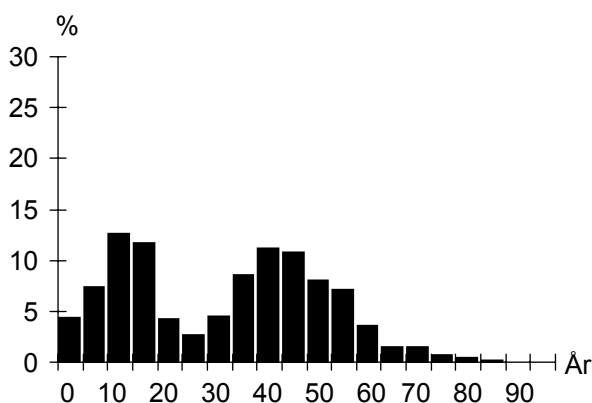

UTLÄNDSK BAKGRUND

1 januari 2006

Land	Födda i utlandet	Födda i Sverige*
De fem största grupperna		
Polen	45	25
Danmark	19	3
Jugoslavien	16	9
Iran	16	8
Irak	15	5
TOTALT	220	100
Andel av folkmängd	18%	8%

* med båda föräldrarna födda i utlandet

FÖRVÄRVSARBETANDE

År 2004

Förvärvsarbetande (16- år):	592
Andel förvärvsarb. (20-64 år):	Män 84%
	Kvinnor 79%
	Totalt 81%
Arbetsstillfällen	2 094
Varuproduktion	597
Privat dominerade tjänster	1 349
Offentligt dominerade tjänster	147

FLYTTNINGAR

	2002	2003	2004	2005
Inflyttade	121	81	119	103
Utflyttade	148	98	140	96
Flyttningsnetto	-27	-17	-21	7
Andel utflyttade av folkmängd	12%	8%	12%	8%

UTBILDNING

1 januari 2006

Utbildningsnivå (20-64 år)	Antal	%
Förgymnasial	96	13
Gymnasial	340	47
Eftergymnasial	264	37
Uppgift saknas	19	3
TOTALT	719	100

Bulltofta

BOSTÄDER

BOSTÄDER			
1 januari 2006			
Byggnadsår	Totalt	%	Småhus
före 1940	4	1	–
1941-60	–	–	–
1961-80	–	–	–
1981-99	381	99	317
2000-	–	–	–
SUMMA	385	100	317

BOSTÄDER			
1 januari 2006			
Storlek	Totalt	%	Småhus
-1 rum och kök	5	1	–
2 rum och kök	34	9	5
3 rum och kök	36	9	15
4+ rum och kök	310	81	297
SUMMA	385	100	317

BOSTÄDER			
1 januari 2006			
Upplåtelseform	Totalt	%	Småhus
Hyresrätt, MKB	–	–	–
Hyresrätt, privat	4	1	–
Bostadsrätt	287	75	223
Äganderätt	94	24	94
SUMMA	385	100	317

ARBETSLÖSHET

ARBETSLÖSHET			
31 mars 2006			
Reg. arbetslösa (18-64 år)	18	2%	
därav 18-24 år	1	1%	
I arbetsmarknadsåtgärder	15		

KOMMUNALA VAL

KOMMUNALA VAL	
År 2006	
Går ej att redovisa p.g.a. valdistriktsindelningen	

HUSHÅLL

HUSHÅLL		
Folk- och bostadsräkningen 1990		
Hushåll efter antal boende		
	Antal	%
1 boende	3	3
2 boende	23	21
3 boende	29	27
4+ boende	53	49
SUMMA	108	100

A pie chart illustrating the distribution of households based on the number of residents. The largest segment is '4+ boende' at 49%, followed by '3 boende' at 27%, '2 boende' at 21%, and '1 boende' at 3%.

Barnhushåll (barn 0-15 år)		
	Antal	%
Totalt	76	70
därav med barn under 7 år	45	59
därav ensamförälder	2	3

Pensionärshushåll		
	Antal	%
Totalt	2	2
därav ensamboende	–	–
därav kvinnor	–	–

INKOMSTER

INKOMSTER	
År 2004	
Disponibel medelinkomst	338 600
Inkomsttagare, antal	435
Inkomst/invånare	124 100

FÖRSÖRJNINGSTÖD

FÖRSÖRJNINGSTÖD	
År 2005	
Socialbidragstagare, antal (16- år)	7
Andel av folkmängd	1%
Hushåll med bidrag, antal	4
Socialbidrag, kr per hushåll	13 515

BILINNEHAV

BILINNEHAV	
31 december 2005	
Personbilar i trafik	416
Bilar per 100 invånare	35

Strategisk utveckling
Malmö Stadskontor 2006

Områdesfakta Valdemarsro

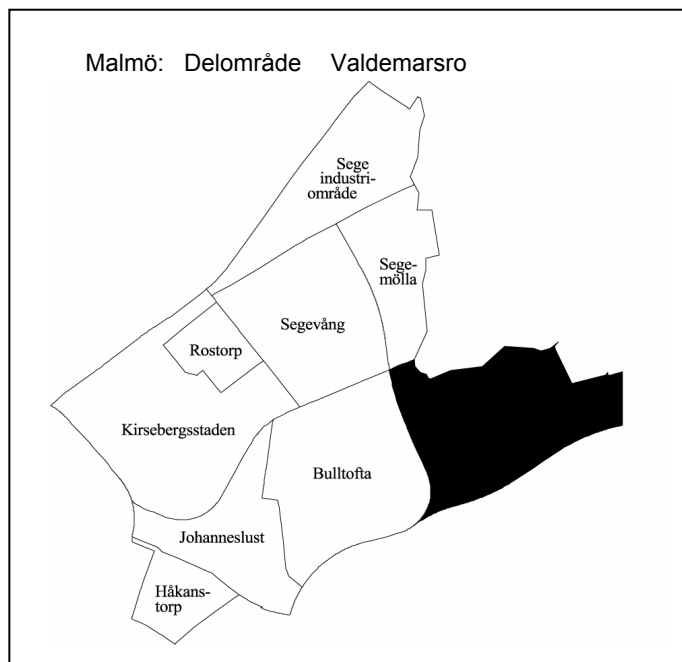

Invånare 1 jan 2006:	660
Areal , hektar 1 jan 2006:	106
Invånare per hektar	6
Hushåll 1 jan 2005 (framskrivna):	198
Arbetsstillfällen 2004:	606

Prognos

Folkmängd 1 januari 2012:	705
Bostadsbyggande 2006-2011:	–

FOLKMÄNGD

År	Antal	År	Antal
1961	366	2003	632
1971	343	2004	701
1981	393	2005	684
1991	526	2006	660

ÅLDERSFÖRDELNING

Ålder	Antal personer	%	1 januari 2006	
			Därav kvinnor	%
0 - 5	71	11	33	46
6-15	151	23	74	49
16-18	39	6	16	41
19-24	41	6	22	54
25-44	159	24	81	51
45-64	143	22	73	51
65-79	45	7	21	47
80-	11	2	4	36
SUMMA	660	100	324	49

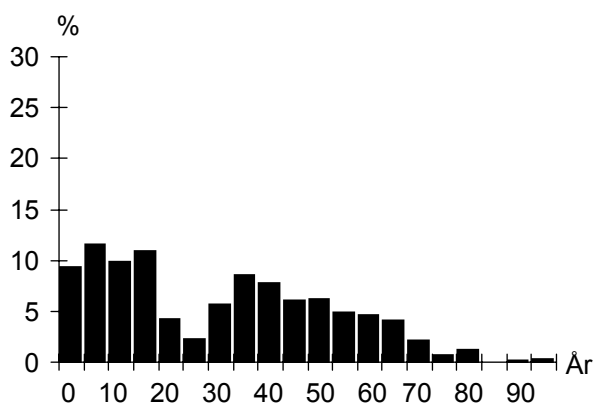

UTLÄNDSK BAKGRUND

Land	1 januari 2006	
	Födda i utlandet	Födda i Sverige*
De fem största grupperna		
Afghanistan	31	7
Somalia	20	4
Polen	17	11
Bosnien-Hercegovina	11	3
Irak	10	
TOTALT	165	71
Andel av folkmängd	25%	11%

* med båda föräldrarna födda i utlandet

FÖRVÄRVSARBETANDE

		År 2004
Förvärvsarbetande (16- år):		229
Andel förvärvsarb. (20-64 år):	Män	68%
	Kvinnor	64%
	Totalt	66%
Arbetsstillfällen		606
Varuproduktion		74
Privat dominerade tjänster		286
Offentligt dominerade tjänster		245

FLYTTNINGAR

	2002	2003	2004	2005
Inflyttade	122	144	131	134
Utflyttade	63	86	159	170
Flyttningsnetto	59	58	-28	-36
Andel utflyttade av folkmängd	10%	12%	23%	26%

UTBILDNING

Utbildningsnivå (20-64 år)	1 januari 2006	
	Antal	%
Förgymnasial	63	19
Gymnasial	147	45
Eftergymnasial	88	27
Uppgift saknas	32	10
TOTALT	330	100

Valdemarsro

BOSTÄDER

BOSTÄDER			
1 januari 2006			
Byggnadsår	Totalt	%	Småhus
före 1940	83	41	82
1941-60	9	4	9
1961-80	45	22	45
1981-99	66	32	20
2000-	1	0	1
SUMMA	204	100	157

BOSTÄDER			
1 januari 2006			
Storlek	Totalt	%	Småhus
-1 rum och kök	5	2	1
2 rum och kök	–	–	–
3 rum och kök	67	33	29
4+ rum och kök	132	65	127
SUMMA	204	100	157

BOSTÄDER			
1 januari 2006			
Upplåtelseform	Totalt	%	Småhus
Hysesrätt, MKB	–	–	–
Hysesrätt, privat	47	23	–
Bostadsrätt	–	–	–
Äganderätt	157	77	157
SUMMA	204	100	157

ARBETSLÖSHET

ARBETSLÖSHET			
31 mars 2006			
Reg. arbetslösa (18-64 år)	15	4%	
därav 18-24 år	4	7%	
I arbetsmarknadsåtgärder	6		

KOMMUNALA VAL

KOMMUNALA VAL	
År 2006	
Går ej att redovisa p.g.a. valdistriktsindelningen	

HUSHÅLL

HUSHÅLL		
Folk- och bostadsräkningen 1990		
Hushåll efter antal boende	Antal	%
1 boende	27	16
2 boende	60	35
3 boende	29	17
4+ boende	54	32
SUMMA	170	100

A pie chart illustrating the distribution of households based on the number of residents. The chart is divided into four segments: 1 boende (16%), 2 boende (35%), 3 boende (17%), and 4+ boende (32%).

Barnhushåll (barn 0-15 år)		
	Antal	%
Totalt	67	39
därav med barn under 7 år	34	51
därav ensamförälder	4	6

Pensionärshushåll		
	Antal	%
Totalt	34	20
därav ensamboende	13	38
därav kvinnor	8	62

INKOMSTER

INKOMSTER	
År 2004	
Disponibel medelinkomst	290 300
Inkomsttagare, antal	221
Inkomst/invånare	93 800

FÖRSÖRJNINGSTÖD

FÖRSÖRJNINGSTÖD	
År 2005	
Socialbidragstagare, antal (16- år)	80
Andel av folkmängd	12%
Hushåll med bidrag, antal	48
Socialbidrag, kr per hushåll	42 122

BILINNEHAV

BILINNEHAV	
31 december 2005	
Personbilar i trafik	204
Bilar per 100 invånare	31

Områdesfakta Västervång

Malmö: Delområde Västervång

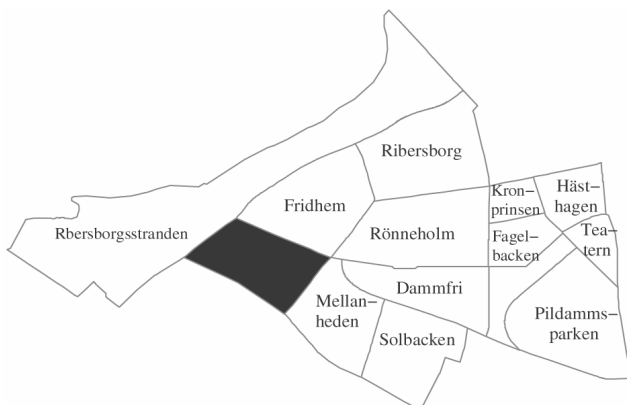

Invånare 1 jan 2006:	937
Areal , hektar 1 jan 2006:	34
Invånare per hektar	28
Hushåll 1 jan 2005 (framskrivna):	377
Arbetsstillfällen 2004:	148

Prognos

Folkmängd 1 januari 2012:	920
Bostadsbyggande 2006-2011:	–

FOLKMÄNGD

År	Antal	År	Antal
1961	922	2003	938
1971	772	2004	951
1981	739	2005	939
1991	829	2006	937

ÅLDERSFÖRDELNING

Ålder	Antal personer	1 januari 2006	
		%	Därav kvinnor %
0 - 5	56	6	28
6-15	134	14	79
16-18	44	5	19
19-24	47	5	21
25-44	191	20	99
45-64	312	33	163
65-79	103	11	61
80-	50	5	32
SUMMA	937	100	502

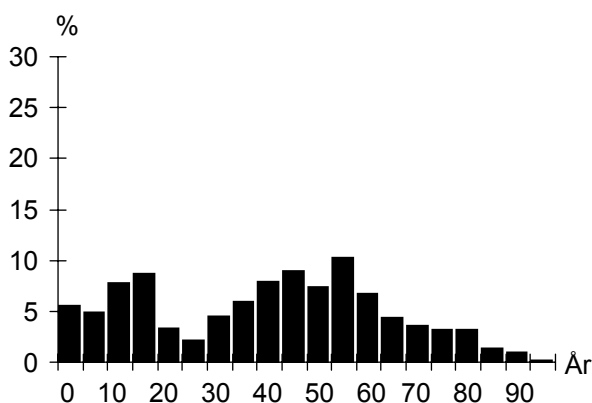

UTLÄNDSK BAKGRUND

Land	1 januari 2006	
	Födda i utlandet	Födda i Sverige*
De fem största grupperna		
Danmark	13	
Polen	10	
Finland	9	5
Jugoslavien	7	
Tyskland	7	
TOTALT	91	19
Andel av folkmängd	10%	2%

* med båda föräldrarna födda i utlandet

FÖRVÄRVSARBETANDE

		År 2004
Förvärvsarbetande (16- år):		413
Andel förvärvsarb. (20-64 år):	Män	73%
	Kvinnor	77%
	Totalt	75%
Arbetsstillfällen		148
Varuproduktion		–
Privat dominerade tjänster		64
Offentligt dominerade tjänster		79

FLYTTNINGAR

	2002	2003	2004	2005
Inflyttade	88	81	106	83
Utflyttade	71	68	110	75
Flyttningsnetto	17	13	-4	8
Andel utflyttade av folkmängd	8%	7%	12%	8%

UTBILDNING

Utbildningsnivå (20-64 år)	1 januari 2006	
	Antal	%
Förgymnasial	10	2
Gymnasial	127	24
Eftergymnasial	393	74
Uppgift saknas	4	1
TOTALT	534	100

Västervång

BOSTÄDER

BOSTÄDER			
1 januari 2006			
Byggnadsår	Totalt	%	Småhus
före 1940	61	16	58
1941-60	180	47	180
1961-80	60	16	60
1981-99	78	21	34
2000-	–	–	–
SUMMA	379	100	332

Storlek	Totalt	%	Småhus
-1 rum och kök	7	2	4
2 rum och kök	25	7	20
3 rum och kök	98	26	85
4+ rum och kök	249	66	223
SUMMA	379	100	332

Upplåtelseform	Totalt	%	Småhus
Hysesrätt, MKB	–	–	–
Hysesrätt, privat	4	1	1
Bostadsrätt	44	12	–
Äganderätt	331	87	331
SUMMA	379	100	332

ARBETSLÖSHET

ARBETSLÖSHET			
31 mars 2006			
Reg. arbetslösa (18-64 år)	18	3%	
därav 18-24 år	1	2%	
I arbetsmarknadsåtgärder	7		

KOMMUNALA VAL

KOMMUNALA VAL	
År 2006	
Går ej att redovisa p.g.a. valdistriktsindelningen	

HUSHÅLL

HUSHÅLL		
Folk- och bostadsräkningen 1990		
Hushåll efter antal boende	Antal	%
1 boende	108	32
2 boende	105	31
3 boende	48	14
4+ boende	74	22
SUMMA	335	100

A pie chart illustrating the distribution of households based on the number of residents. The chart is divided into four segments: 1 boende (32%), 2 boende (31%), 3 boende (14%), and 4+ boende (22%).

Barnhushåll (barn 0-15 år)		
	Antal	%
Totalt	94	28
därav med barn under 7 år	48	51
därav ensamförälder	7	7

Pensionärshushåll		
	Antal	%
Totalt	145	43
därav ensamboende	76	52
därav kvinnor	66	87

INKOMSTER

INKOMSTER		
År 2004		
Disponibel medelinkomst	436 400	
Inkomsttagare, antal	422	
Inkomst/invånare	196 100	

FÖRSÖRJNINGSTÖD

FÖRSÖRJNINGSTÖD		
År 2005		
Socialbidragstagare, antal (16- år)	5	
Andel av folkmängd	1%	
Hushåll med bidrag, antal	2	
Socialbidrag, kr per hushåll	60 816	

BILINNEHAV

BILINNEHAV		
31 december 2005		
Personbilar i trafik	387	
Bilar per 100 invånare	41	

Områdesfakta Mellanheden

Malmö: Delområde Mellanheden

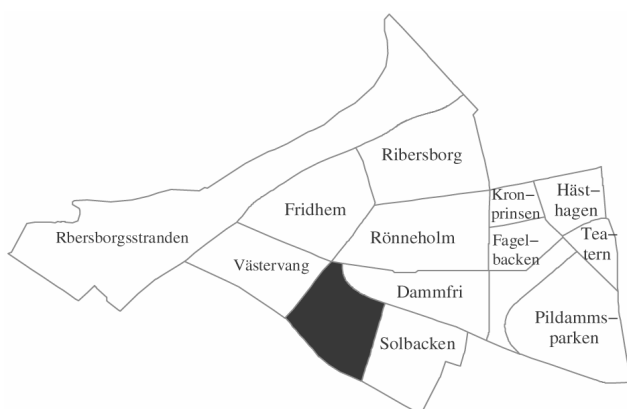

Invånare 1 jan 2006:	1 648
Areal , hektar 1 jan 2006:	32
Invånare per hektar	52
Hushåll 1 jan 2005 (framskrivna):	1 102
Arbetsstillfällena 2004:	342

Prognos

Folkmängd 1 januari 2012:	1 643
Bostadsbyggande 2006-2011:	–

FOLKMÄNGD

År	Antal	År	Antal
1961	3 034	2003	1 612
1971	2 426	2004	1 606
1981	1 656	2005	1 633
1991	1 499	2006	1 648

ÅLDERSFÖRDELNING

Ålder	Antal personer	1 januari 2006	
		%	Därv kvinnor %
0 - 5	58	4	28
6-15	128	8	59
16-18	51	3	24
19-24	128	8	70
25-44	426	26	216
45-64	377	23	204
65-79	215	13	138
80-	265	16	199
SUMMA	1 648	100	938

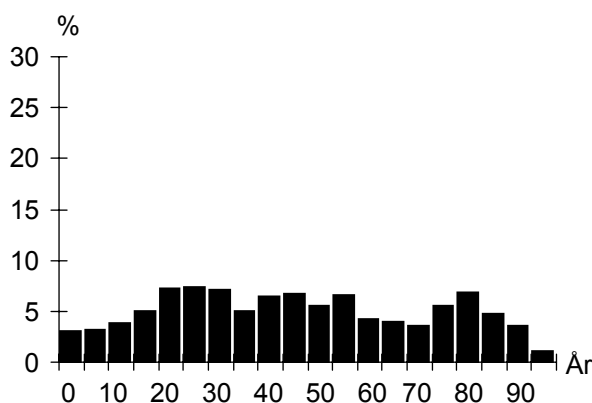

UTLÄNDSK BAKGRUND

Land	1 januari 2006	
	Födda i utlandet	Födda i Sverige*
De fem största grupperna		
Polen	28	9
Danmark	22	
Tyskland	19	
Jugoslavien	12	8
Finland	8	4
TOTALT	180	36
Andel av folkmängd	11%	2%

* med båda föräldrarna födda i utlandet

FÖRVÄRVSARBETANDE

		År 2004
Förvärvsarbetande (16- år):		649
Andel förvärvsarb. (20-64 år):	Män	69%
	Kvinnor	72%
	Totalt	70%
Arbetsstillfällena		342
Varuproduktion		29
Privat dominerade tjänster		48
Offentligt dominerade tjänster		263

FLYTTNINGAR

	2002	2003	2004	2005
Inflyttade	204	253	263	282
Utflyttade	166	216	211	232
Flyttningsnetto	38	37	52	50
Andel utflyttade av folkmängd	10%	13%	13%	14%

UTBILDNING

Utbildningsnivå (20-64 år)	1 januari 2006	
	Antal	%
Förgymnasial	90	10
Gymnasial	374	41
Eftergymnasial	452	49
Uppgift saknas	5	1
TOTALT	921	100

Mellanheden

BOSTÄDER

BOSTÄDER			
1 januari 2006			
Byggnadsår	Totalt	%	Småhus
före 1940	39	3	39
1941-60	937	80	25
1961-80	134	11	3
1981-99	62	5	1
2000-	–	–	–
SUMMA	1 172	100	68

Storlek			
Storlek	Totalt	%	Småhus
-1 rum och kök	349	30	–
2 rum och kök	384	33	1
3 rum och kök	295	25	5
4+ rum och kök	144	12	62
SUMMA	1 172	100	68

Upplåtelseform			
Upplåtelseform	Totalt	%	Småhus
Hyresrätt, MKB	518	44	–
Hyresrätt, privat	195	17	3
Bostadsrätt	394	34	–
Äganderätt	65	6	65
SUMMA	1 172	100	68

ARBETSLÖSHET

ARBETSLÖSHET			
31 mars 2006			
Reg. arbetslösa (18-64 år)	39	4%	
därav 18-24 år	3	2%	
I arbetsmarknadsåtgärder	34		

KOMMUNALA VAL

KOMMUNALA VAL	
År 2006	
Går ej att redovisa p.g.a. valdistriktsindelningen	

HUSHÅLL

HUSHÅLL		
Folk- och bostadsräkningen 1990		
Hushåll efter antal boende		
	Antal	%
1 boende	662	67
2 boende	238	24
3 boende	46	5
4+ boende	36	4
SUMMA	982	100

3 boende 4+ boende

2 boende 1 boende

Barnhushåll (barn 0-15 år)			
	Antal	%	
Totalt	84	9	
därav med barn under 7 år	50	60	
därav ensamförälder	28	33	

Pensionärshushåll			
	Antal	%	
Totalt	505	51	
därav ensamboende	364	72	
därav kvinnor	296	81	

INKOMSTER

INKOMSTER		
År 2004		
Disponibel medelinkomst	192 300	
Inkomsttagare, antal	1 136	
Inkomst/invånare	133 800	

FÖRSÖRJNINGSTÖD

FÖRSÖRJNINGSTÖD	
År 2005	
Socialbidragstagare, antal (16- år)	51
Andel av folkmängd	3%
Hushåll med bidrag, antal	48
Socialbidrag, kr per hushåll	29 895

BILINNEHAV

BILINNEHAV	
31 december 2005	
Personbilar i trafik	461
Bilar per 100 invånare	28

Områdesfakta Bellevue

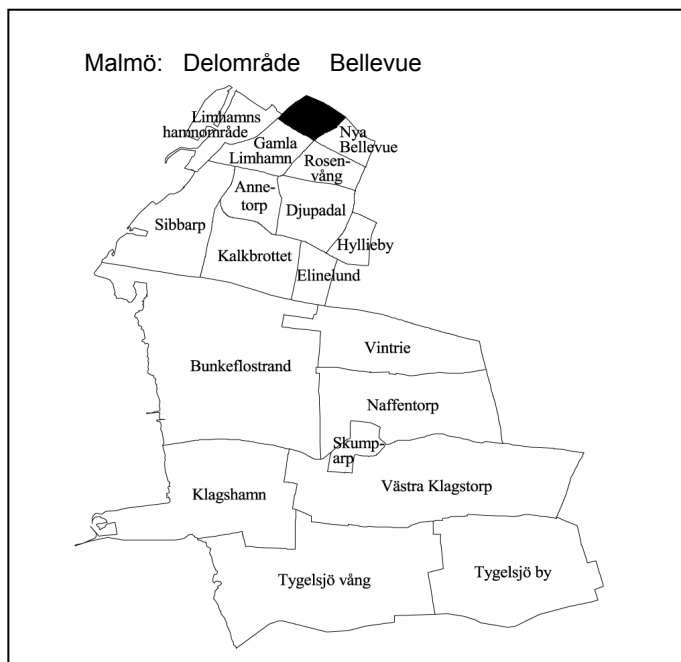

Invånare 1 jan 2006:	1 230
Areal , hektar 1 jan 2006:	55
Invånare per hektar	22
Hushåll 1 jan 2005 (framskrivna):	411
Arbetsstillfällen 2004:	136

Prognos

Folkmängd 1 januari 2012:	1 218
Bostadsbyggande 2006-2011:	1

FOLKMÄNGD

År	Antal	1 januari	
		År	Antal
1961	1 180	2003	1 198
1971	1 132	2004	1 213
1981	1 145	2005	1 226
1991	1 163	2006	1 230

ÅLDERSFÖRDELNING

1 januari 2006

Ålder	Antal personer	%	Därav kvinnor	
			Antal	%
0 - 5	108	9	45	42
6-15	216	18	113	52
16-18	50	4	18	36
19-24	59	5	32	54
25-44	251	20	134	53
45-64	358	29	169	47
65-79	143	12	79	55
80-	45	4	24	53
SUMMA	1 230	100	614	50

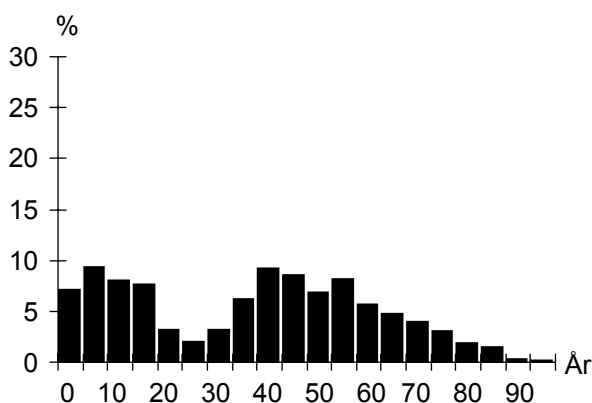

UTLÄNDSK BAKGRUND

1 januari 2006

Land	Födda i	
	utlandet	Sverige*
De fem största grupperna		
Danmark	29	5
Polen	21	6
Storbritannien	9	
Tyskland	8	4
Finland	8	
TOTALT	160	27
Andel av folkmängd	13%	2%

* med båda föräldrarna födda i utlandet

FÖRVÄRVSARBETANDE

År 2004

Förvärvsarbetande (16- år):	532
Andel förvärvsarb. (20-64 år):	Män 77%
	Kvinnor 74%
	Totalt 76%
Arbetsstillfällen	136
Varuproduktion	27
Privat dominerade tjänster	67
Offentligt dominerade tjänster	26

FLYTTNINGAR

	2002	2003	2004	2005
Inflyttade	130	129	129	115
Utflyttade	110	118	128	116
Flyttningsnetto	20	11	1	-1
Andel utflyttade av folkmängd	9%	10%	10%	9%

UTBILDNING

1 januari 2006

Utbildningsnivå (20-64 år)	Antal	%
Förgymnasial	19	3
Gymnasial	148	23
Eftergymnasial	469	72
Uppgift saknas	12	2
TOTALT	648	100

Bellevue

BOSTÄDER

1 januari 2006			
Byggnadsår	Totalt	%	Småhus
före 1940	168	41	165
1941-60	115	28	102
1961-80	102	25	102
1981-99	23	6	23
2000-	5	1	5
SUMMA	413	100	397

Storlek	Totalt	%	Småhus
-1 rum och kök	14	3	3
2 rum och kök	4	1	4
3 rum och kök	8	2	5
4+ rum och kök	387	94	385
SUMMA	413	100	397

Upplåtelseform	Totalt	%	Småhus
Hyresrätt, MKB	–	–	–
Hyresrätt, privat	3	1	–
Bostadsrätt	13	3	–
Äganderätt	397	96	397
SUMMA	413	100	397

ARBETSLÖSHET

31 mars 2006			
Reg. arbetslösa (18-64 år)	8	1%	
därav 18-24 år	1	1%	
I arbetsmarknadsåtgärder	7		

KOMMUNALA VAL

År 2006

Går ej att redovisa p.g.a. valdistriktsindelningen

HUSHÅLL

Folk- och bostadsräkningen 1990		
Hushåll efter antal boende	Antal	%
1 boende	62	16
2 boende	141	36
3 boende	79	20
4+ boende	110	28
SUMMA	392	100

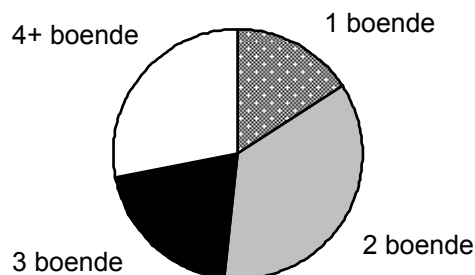
**Barnhushåll (barn 0-15 år)**

	Antal	%
Totalt	132	34
därav med barn under 7 år	49	37
därav ensamförälder	18	14

Pensionärshushåll

	Antal	%
Totalt	111	28
därav ensamboende	26	23
därav kvinnor	20	77

INKOMSTER

År 2004	
Disponibel medelinkomst	625 100
Inkomsttagare, antal	454
Inkomst/invånare	231 500

FÖRSÖRJNINGSTÖD

År 2005	
Socialbidragstagare, antal (16- år)	
Andel av folkmängd	
Hushåll med bidrag, antal	
Socialbidrag, kr per hushåll	

BILINNEHAV

31 december 2005	
Personbilar i trafik	537
Bilar per 100 invånare	44

Strategisk utveckling
Malmö Stadskontor 2006

Områdesfakta Nya Bellevue

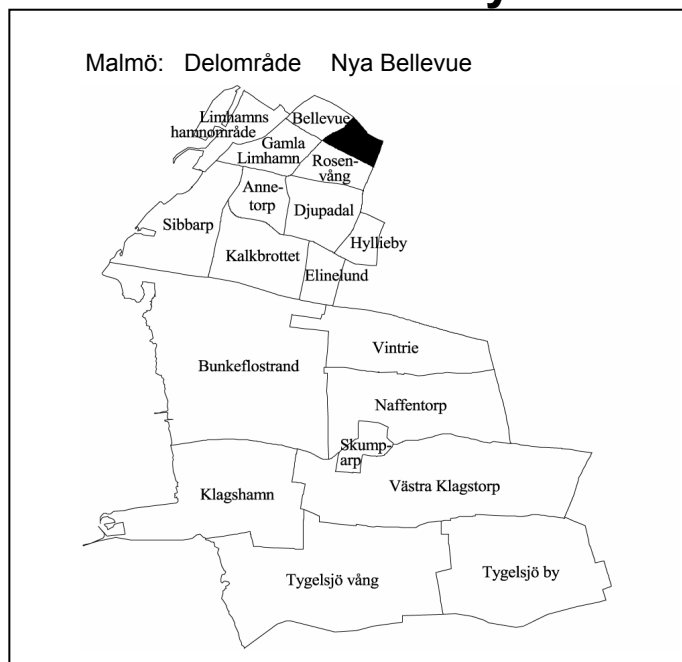

Invånare 1 jan 2006:	1 009
Areal , hektar 1 jan 2006:	47
Invånare per hektar	21
Hushåll 1 jan 2005 (framskrivna):	338
Arbetsstillfällen 2004:	146

Prognos

Folkmängd 1 januari 2012:	1 064
Bostadsbyggande 2006-2011:	–

FOLKMÄNGD

År	Antal	År	Antal
1961	930	2003	989
1971	916	2004	998
1981	860	2005	1 004
1991	921	2006	1 009

ÅLDERSFÖRDELNING

1 januari 2006

Ålder	Antal personer	%	Därav kvinnor	%
0 - 5	90	9	47	52
6-15	177	18	81	46
16-18	57	6	29	51
19-24	59	6	26	44
25-44	214	21	112	52
45-64	281	28	133	47
65-79	87	9	45	52
80-	44	4	24	55
SUMMA	1 009	100	497	49

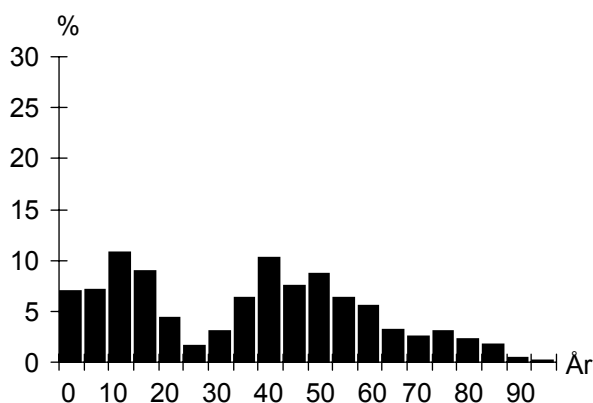

UTLÄNDSK BAKGRUND

1 januari 2006

Land	Födda i utlandet	Födda i Sverige*
De fem största grupperna		
Storbritannien	14	
Danmark	11	
Polen	10	6
Japan	7	
Tyskland	6	
TOTALT	109	30
Andel av folkmängd	11%	3%

* med båda föräldrarna födda i utlandet

FÖRVÄRVSARBETANDE

År 2004

Förvärvsarbetande (16- år):	449
Andel förvärvsarb. (20-64 år):	Män 79%
	Kvinnor 81%
	Totalt 80%
Arbetsstillfällen	146
Varuproduktion	27
Privat dominerade tjänster	67
Offentligt dominerade tjänster	47

FLYTTNINGAR

	2002	2003	2004	2005
Inflyttade	101	79	72	72
Utflyttade	68	73	75	79
Flyttningsnetto	33	6	-3	-7
Andel utflyttade av folkmängd	7%	7%	7%	8%

UTBILDNING

1 januari 2006

Utbildningsnivå (20-64 år)	Antal	%
Förgymnasial	17	3
Gymnasial	142	26
Eftergymnasial	371	69
Uppgift saknas	9	2
TOTALT	539	100

Nya Bellevue

BOSTÄDER

BOSTÄDER			
1 januari 2006			
Byggnadsår	Totalt	%	Småhus
före 1940	193	57	193
1941-60	46	14	46
1961-80	67	20	67
1981-99	28	8	28
2000-	4	1	4
SUMMA	338	100	338

Storlek	Totalt	%	Småhus
-1 rum och kök	4	1	4
2 rum och kök	6	2	6
3 rum och kök	11	3	11
4+ rum och kök	317	94	317
SUMMA	338	100	338

Upplåtelseform	Totalt	%	Småhus
Hyresrätt, MKB	–	–	–
Hyresrätt, privat	–	–	–
Bostadsrätt	–	–	–
Äganderätt	338	100	338
SUMMA	338	100	338

ARBETSLÖSHET

ARBETSLÖSHET			
31 mars 2006			
Reg. arbetslösa (18-64 år)	7	1%	
därav 18-24 år	–	–	–
I arbetsmarknadsåtgärder	4		

KOMMUNALA VAL

KOMMUNALA VAL	
År 2006	
Går ej att redovisa p.g.a. valdistriktsindelningen	

HUSHÅLL

HUSHÅLL		
Folk- och bostadsräkningen 1990		
Hushåll efter antal boende	Antal	%
1 boende	61	18
2 boende	116	35
3 boende	57	17
4+ boende	96	29
SUMMA	330	100

Barnhushåll (barn 0-15 år)		
	Antal	%
Totalt	126	38
därav med barn under 7 år	63	50
därav ensamförälder	6	5

Pensionärshushåll		
	Antal	%
Totalt	96	29
därav ensamboende	30	31
därav kvinnor	25	83

INKOMSTER

INKOMSTER	
År 2004	
Disponibel medelinkomst	504 300
Inkomsttagare, antal	352
Inkomst/invånare	176 800

FÖRSÖRJNINGSTÖD

FÖRSÖRJNINGSTÖD	
År 2005	
Socialbidragstagare, antal (16- år)	
Andel av folkmängd	
Hushåll med bidrag, antal	
Socialbidrag, kr per hushåll	

BILINNEHAV

BILINNEHAV	
31 december 2005	
Personbilar i trafik	380
Bilar per 100 invånare	38

Strategisk utveckling
Malmö Stadskontor 2006

Områdesfakta Rosenvång

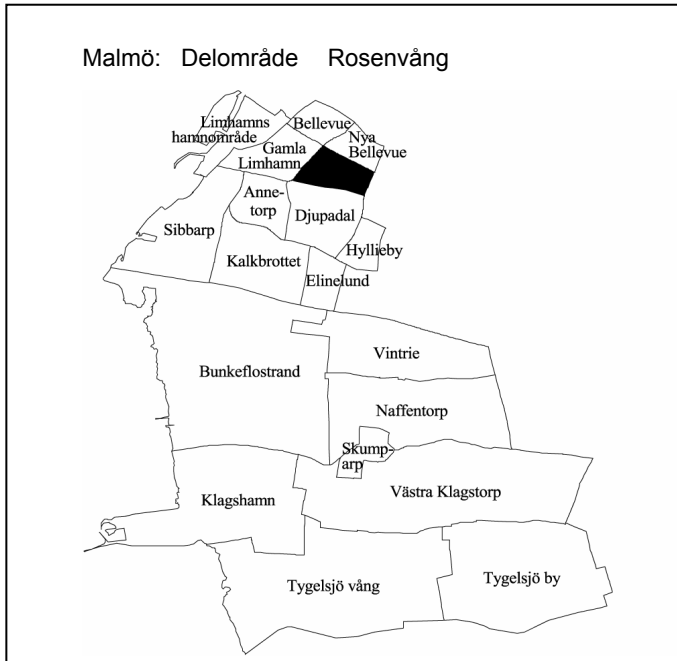

Invånare 1 jan 2006:	2 232
Areal , hektar 1 jan 2006:	73
Invånare per hektar	31
Hushåll 1 jan 2005 (framskrivna):	809
Arbetsstillfällen 2004:	189

Prognos

Folkmängd 1 januari 2012:	2 199
Bostadsbyggande 2006-2011:	1

FOLKMÄNGD

År	Antal	År	Antal
1961	2 710	2003	2 189
1971	2 517	2004	2 204
1981	2 046	2005	2 241
1991	2 018	2006	2 232

ÅLDERSFÖRDELNING

1 januari 2006

Ålder	Antal personer	%	Därav kvinnor	%
0 - 5	228	10	123	54
6-15	380	17	189	50
16-18	103	5	50	49
19-24	104	5	55	53
25-44	551	25	300	54
45-64	562	25	268	48
65-79	199	9	104	52
80-	105	5	62	59
SUMMA	2 232	100	1 151	52

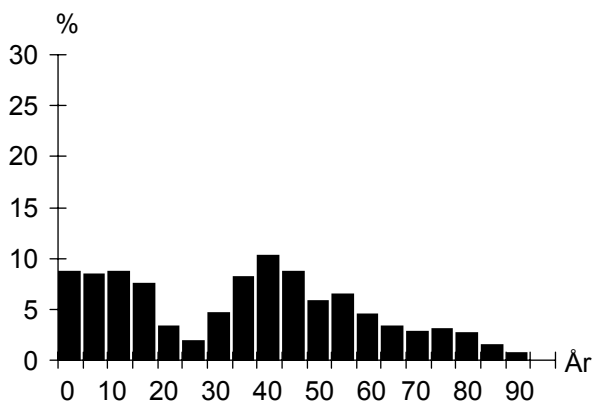

UTLÄNDSK BAKGRUND

1 januari 2006

Land	Födda i utlandet	Födda i Sverige*
De fem största grupperna		
Danmark	38	7
Polen	30	11
Jugoslavien	11	3
Iran	9	7
Grekland	9	4
TOTALT	214	55
Andel av folkmängd	10%	2%

* med båda föräldrarna födda i utlandet

FÖRVÄRVSARBETANDE

År 2004

Förvärvsarbetande (16- år):	1 014
Andel förvärvsarb. (20-64 år):	Män 84%
	Kvinnor 81%
	Totalt 82%
Arbetsstillfällen	189
Varuproduktion	15
Privat dominerade tjänster	86
Offentligt dominerade tjänster	84

FLYTTNINGAR

	2002	2003	2004	2005
Inflyttade	165	155	174	188
Utflyttade	135	149	156	221
Flyttningsnetto	30	6	18	-33
Andel utflyttade av folkmängd	6%	7%	7%	10%

UTBILDNING

1 januari 2006

Utbildningsnivå (20-64 år)	Antal	%
Förgymnasial	47	4
Gymnasial	348	29
Eftergymnasial	777	65
Uppgift saknas	15	1
TOTALT	1 187	100

Rosenvång

BOSTÄDER

BOSTÄDER			
1 januari 2006			
Byggnadsår	Totalt	%	Småhus
före 1940	319	39	312
1941-60	361	45	353
1961-80	107	13	107
1981-99	21	3	12
2000-	1	0	1
SUMMA	809	100	785

Storlek	Totalt	%	Småhus
-1 rum och kök	13	2	2
2 rum och kök	44	5	42
3 rum och kök	130	16	123
4+ rum och kök	622	77	618
SUMMA	809	100	785

Upplåtelseform	Totalt	%	Småhus
Hysesrätt, MKB	21	3	21
Hysesrätt, privat	24	3	–
Bostadsrätt	12	1	12
Äganderätt	752	93	752
SUMMA	809	100	785

ARBETSLÖSHET

ARBETSLÖSHET			
31 mars 2006			
Reg. arbetslösa (18-64 år)	19	2%	
därav 18-24 år	6	4%	
I arbetsmarknadsåtgärder	19		

KOMMUNALA VAL

KOMMUNALA VAL	
År 2006	
Går ej att redovisa p.g.a. valdistriktsindelningen	

HUSHÅLL

HUSHÅLL		
Folk- och bostadsräkningen 1990		
Hushåll efter antal boende	Antal	%
1 boende	183	23
2 boende	333	42
3 boende	97	12
4+ boende	181	23
SUMMA	794	100

A pie chart illustrating the distribution of households based on the number of residents. The largest segment is '2 boende' at 42%, followed by '1 boende' at 23%, '4+ boende' at 23%, and '3 boende' at 12%.

Barnhushåll (barn 0-15 år)		
	Antal	%
Totalt	229	29
därav med barn under 7 år	129	56
därav ensamförälder	14	6

Pensionärshushåll		
	Antal	%
Totalt	303	38
därav ensamboende	108	36
därav kvinnor	84	78

INKOMSTER

INKOMSTER	
År 2004	
Disponibel medelinkomst	365 000
Inkomsttagare, antal	875
Inkomst/invånare	142 500

FÖRSÖRJNINGSTÖD

FÖRSÖRJNINGSTÖD	
År 2005	
Socialbidragstagare, antal (16- år)	10
Andel av folkmängd	0%
Hushåll med bidrag, antal	8
Socialbidrag, kr per hushåll	21 102

BILINNEHAV

BILINNEHAV	
31 december 2005	
Personbilar i trafik	785
Bilar per 100 invånare	35

Strategisk utveckling

Malmö Stadskontor 2006

Områdesfakta Gamla Limhamn

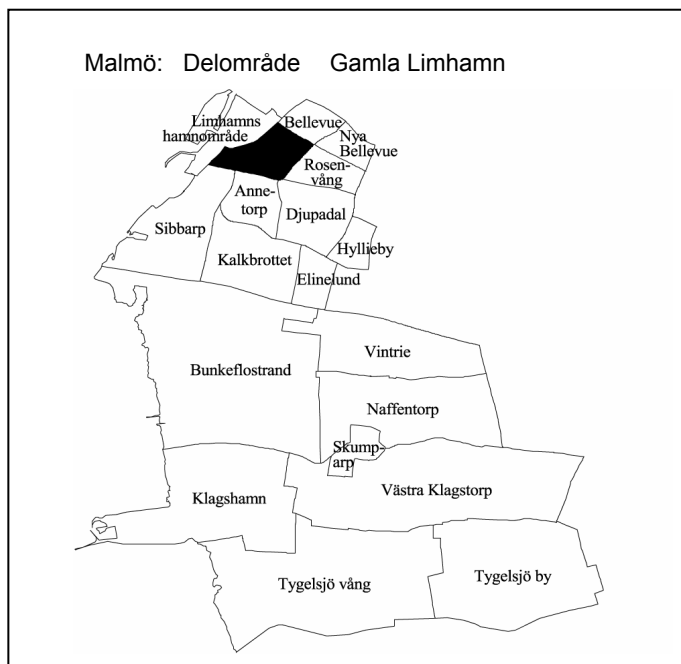

Invånare 1 jan 2006:	5 253
Areal , hektar 1 jan 2006:	102
Invånare per hektar	52
Hushåll 1 jan 2005 (framskrivna):	2 814
Arbetsstillfällena 2004:	1 795

Prognos

Folkmängd 1 januari 2012:	5 384
Bostadsbyggande 2006-2011:	31

FOLKMÄNGD

År	Antal	År	Antal
1961	8 619	2003	5 217
1971	6 579	2004	5 230
1981	5 094	2005	5 236
1991	4 744	2006	5 253

ÅLDERSFÖRDELNING

1 januari 2006

Ålder	Antal personer	%	Därav kvinnor	%
0 - 5	319	6	154	48
6-15	599	11	292	49
16-18	198	4	104	53
19-24	337	6	173	51
25-44	1 400	27	723	52
45-64	1 539	29	770	50
65-79	586	11	321	55
80-	275	5	180	65
SUMMA	5 253	100	2 717	52

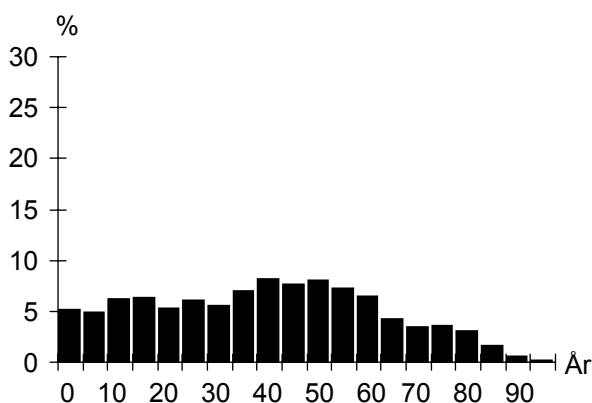

UTLÄNDSK BAKGRUND

1 januari 2006

Land	Födda i utlandet	Födda i Sverige*
De fem största grupperna		
Danmark	114	18
Tyskland	43	9
Polen	38	17
Jugoslavien	35	23
Finland	32	12
TOTALT	605	138
Andel av folkmängd	12%	3%

* med båda föräldrarna födda i utlandet

FÖRVÄRVSARBETANDE

År 2004

Förvärvsarbetande (16- år):	2 405
Andel förvärvsarb. (20-64 år):	Män 73%
	Kvinnor 74%
	Totalt 73%
Arbetsstillfällena	1 795
Varuproduktion	483
Privat dominerade tjänster	821
Offentligt dominerade tjänster	481

FLYTTNINGAR

	2002	2003	2004	2005
Inflyttade	613	602	611	720
Utflyttade	534	604	602	707
Flyttningsnetto	79	-2	9	13
Andel utflyttade av folkmängd	10%	12%	11%	13%

UTBILDNING

1 januari 2006

Utbildningsnivå (20-64 år)	Antal	%
Förgymnasial	356	11
Gymnasial	1 323	41
Eftergymnasial	1 493	46
Uppgift saknas	43	1
TOTALT	3 215	100

Gamla Limhamn

BOSTÄDER

BOSTÄDER			
1 januari 2006			
Byggnadsår	Totalt	%	Småhus
före 1940	840	29	588
1941-60	1 351	47	53
1961-80	367	13	179
1981-99	229	8	77
2000-	68	2	61
SUMMA	2 855	100	958

BOSTÄDER			
1 januari 2006			
Storlek	Totalt	%	Småhus
-1 rum och kök	388	14	22
2 rum och kök	939	33	60
3 rum och kök	654	23	144
4+ rum och kök	874	31	732
SUMMA	2 855	100	958

BOSTÄDER			
1 januari 2006			
Upplåtelseform	Totalt	%	Småhus
Hysesrätt, MKB	319	11	–
Hysesrätt, privat	907	32	8
Bostadsrätt	679	24	–
Äganderätt	950	33	950
SUMMA	2 855	100	958

HUSHÅLL

HUSHÅLL		
Folk- och bostadsräkningen 1990		
Hushåll efter antal boende	Antal	%
1 boende	1 200	49
2 boende	776	32
3 boende	212	9
4+ boende	272	11
SUMMA	2 460	100

A pie chart illustrating the distribution of households based on the number of residents. The largest segment is '1 boende' at 49%, followed by '2 boende' at 32%, '4+ boende' at 11%, and '3 boende' at 9%.

Barnhushåll (barn 0-15 år)		
	Antal	%
Totalt	450	18
därav med barn under 7 år	255	57
därav ensamförälder	91	20

Pensionärshushåll		
	Antal	%
Totalt	863	35
därav ensamboende	535	62
därav kvinnor	392	73

ARBETSLÖSHET

ARBETSLÖSHET		
31 mars 2006		
Reg. arbetslösa (18-64 år)	113	3%
därav 18-24 år	17	4%
I arbetsmarknadsåtgärder	87	

KOMMUNALA VAL

KOMMUNALA VAL		
År 2006		
Parti	Antal	%
M	704	33,8
C	27	1,3
Fp	218	10,5
Kd	65	3,1
S	631	30,3
V	67	3,2
Mp	79	3,8
Skåp	40	1,9
SPI	62	3,0
Sd	175	8,4
Övriga partier	12	0,6
SUMMA	2 080	100,0

Valdeltagande: 81,0%

Valdistrikt: Limhamn 4–5

INKOMSTER

INKOMSTER		
År 2004		
Disponibel medelinkomst	251 100	
Inkomsttagare, antal	2 924	
Inkomst/invånare	140 200	

FÖRSÖRJNINGSTÖD

FÖRSÖRJNINGSTÖD		
År 2005		
Socialbidragstagare, antal (16- år)	107	
Andel av folkmängd	2%	
Hushåll med bidrag, antal	99	
Socialbidrag, kr per hushåll	36 443	

BILINNEHAV

BILINNEHAV		
31 december 2005		
Personbilar i trafik	1 832	
Bilar per 100 invånare	35	

Strategisk utveckling
Malmö Stadskontor 2006

Områdesfakta Limhamns hamnområde

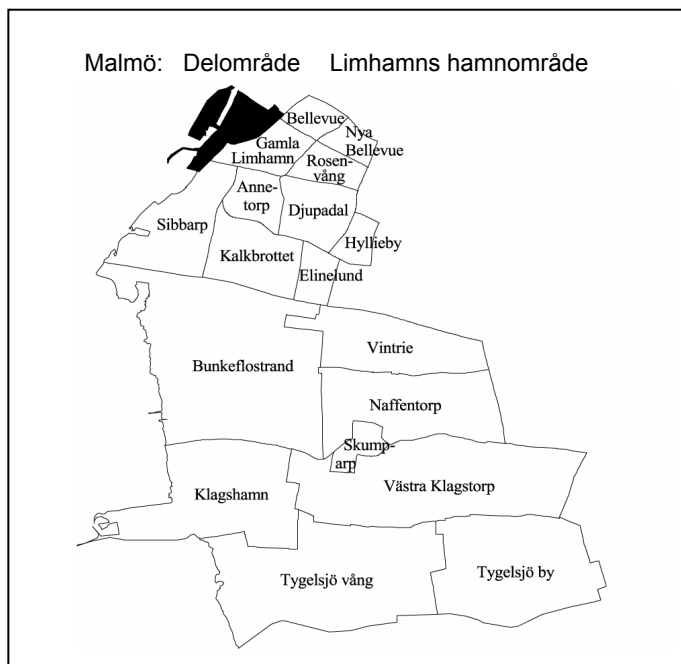

Invånare 1 jan 2006:	1 101
Areal , hektar 1 jan 2006:	121
Invånare per hektar	9
Hushåll 1 jan 2005 (framskrivna):	573
Arbetsstillfällen 2004:	906

Prognos

Folkmängd 1 januari 2012:	2 075
Bostadsbyggande 2006-2011:	542

FOLKMÄNGD

År	Antal	År	Antal
1961	85	2003	1 088
1971	23	2004	1 106
1981	16	2005	1 096
1991	5	2006	1 101

ÅLDERSFÖRDELNING

1 januari 2006

Ålder	Antal personer	%	Därav kvinnor	%
0 - 5	52	5	23	44
6-15	87	8	48	55
16-18	26	2	14	54
19-24	42	4	22	52
25-44	261	24	118	45
45-64	394	36	205	52
65-79	192	17	96	50
80-	47	4	33	70
SUMMA	1 101	100	559	51

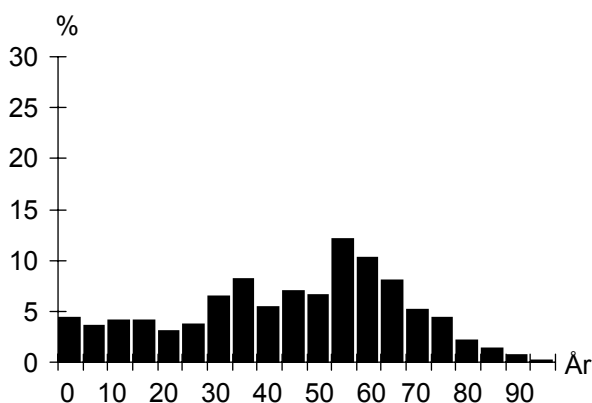

UTLÄNDSK BAKGRUND

1 januari 2006

Land	Födda i utlandet	Födda i Sverige*
De fem största grupperna		
Danmark	115	5
Finland	11	5
Norge	11	3
Polen	11	
Jugoslavien	7	6
TOTALT	220	35
Andel av folkmängd	20%	3%

* med båda föräldrarna födda i utlandet

FÖRVÄRVSARBETANDE

År 2004

Förvärvsarbetande (16- år):	485
Andel förvärvsarb. (20-64 år):	Män 68%
	Kvinnor 67%
	Totalt 68%
Arbetsstillfällen	906
Varuproduktion	455
Privat dominerade tjänster	351
Offentligt dominerade tjänster	96

FLYTTNINGAR

	2002	2003	2004	2005
Inflyttade	152	155	163	155
Utflyttade	130	142	169	146
Flyttningsnetto	22	13	-6	9
Andel utflyttade av folkmängd	12%	13%	15%	13%

UTBILDNING

1 januari 2006

Utbildningsnivå (20-64 år)	Antal	%
Förgymnasial	76	11
Gymnasial	247	36
Eftergymnasial	327	48
Uppgift saknas	38	6
TOTALT	688	100

Limhamns hamnområde

BOSTÄDER

BOSTÄDER			
1 januari 2006			
Byggnadsår	Totalt	%	Småhus
före 1940	–	–	–
1941-60	–	–	–
1961-80	–	–	–
1981-99	492	86	19
2000-	81	14	33
SUMMA	573	100	52

BOSTÄDER			
Storlek	Totalt	%	Småhus
-1 rum och kök	38	7	–
2 rum och kök	161	28	6
3 rum och kök	140	24	–
4+ rum och kök	234	41	46
SUMMA	573	100	52

BOSTÄDER			
Upplåtelseform	Totalt	%	Småhus
Hysesrätt, MKB	–	–	–
Hysesrätt, privat	155	27	–
Bostadsrätt	400	70	34
Äganderätt	18	3	18
SUMMA	573	100	52

ARBETSLÖSHET

ARBETSLÖSHET			
31 mars 2006			
Reg. arbetslösa (18-64 år)	19	3%	
därav 18-24 år	1	2%	
I arbetsmarknadsåtgärder	17		

KOMMUNALA VAL

KOMMUNALA VAL	
År 2006	
Går ej att redovisa p.g.a. valdistriktsindelningen	

HUSHÅLL

HUSHÅLL		
Folk- och bostadsräkningen 1990		
Hushåll efter antal boende	Antal	%
1 boende	–	–
2 boende	–	–
3 boende	–	–
4+ boende	–	–
SUMMA	–	–

Barnhushåll (barn 0-15 år)		
	Antal	%
Totalt	–	–
därav med barn under 7 år	–	–
därav ensamförälder	–	–

Pensionärshushåll		
	Antal	%
Totalt	–	–
därav ensamboende	–	–
därav kvinnor	–	–

INKOMSTER

INKOMSTER	
År 2004	
Disponibel medelinkomst	280 100
Inkomsttagare, antal	627
Inkomst/invånare	160 300

FÖRSÖRJNINGSTÖD

FÖRSÖRJNINGSTÖD	
År 2005	
Socialbidragstagare, antal (16- år)	18
Andel av folkmängd	2%
Hushåll med bidrag, antal	11
Socialbidrag, kr per hushåll	40 709

BILINNEHAV

BILINNEHAV	
31 december 2005	
Personbilar i trafik	468
Bilar per 100 invånare	43

Områdesfakta Djupadal

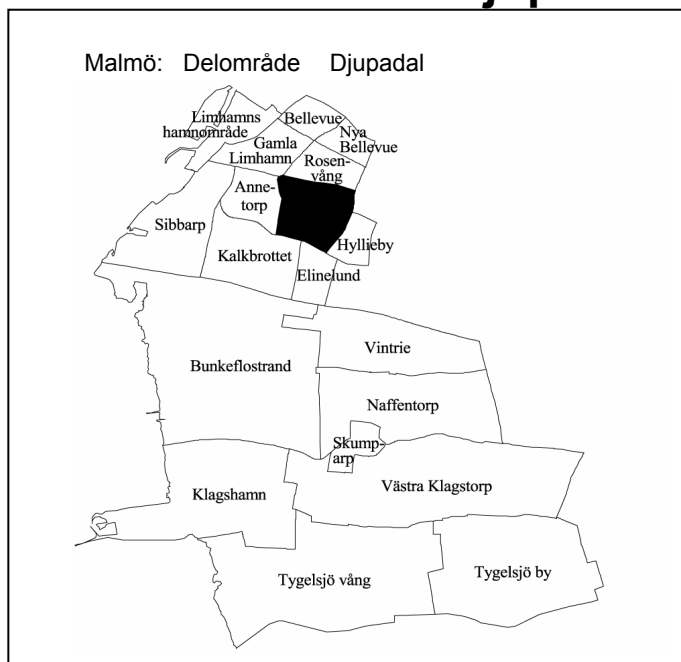

Invånare 1 jan 2006:	3 924
Areal , hektar 1 jan 2006:	144
Invånare per hektar	27
Hushåll 1 jan 2005 (framskrivna):	1 473
Arbetsstillfällen 2004:	484

Prognos

Folkmängd 1 januari 2012:	3 699
Bostadsbyggande 2006-2011:	–

FOLKMÄNGD

År	Antal	År	Antal
1961	2 712	2003	3 904
1971	3 502	2004	3 946
1981	3 423	2005	3 943
1991	3 422	2006	3 924

ÅLDERSFÖRDELNING

1 januari 2006

Ålder	Antal personer	%	Därav kvinnor	%
0 - 5	309	8	143	46
6-15	663	17	330	50
16-18	170	4	85	50
19-24	164	4	77	47
25-44	795	20	436	55
45-64	1 029	26	515	50
65-79	519	13	271	52
80-	275	7	160	58
SUMMA	3 924	100	2 017	51

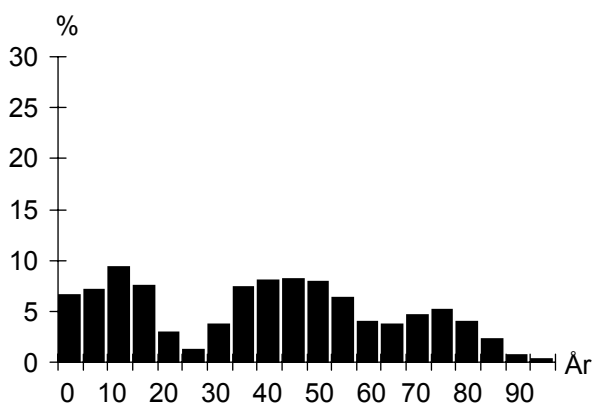

UTLÄNDSK BAKGRUND

1 januari 2006

Land	Födda i utlandet	Födda i Sverige*
De fem största grupperna		
Danmark	45	7
Polen	37	17
Iran	31	16
Tyskland	24	7
Jugoslavien	14	8
TOTALT	312	92
Andel av folkmängd	8%	2%

* med båda föräldrarna födda i utlandet

FÖRVÄRVSARBETANDE

År 2004

Förvärvsarbetande (16- år):	1 692
Andel förvärvsarb. (20-64 år):	Män 86%
	Kvinnor 82%
	Totalt 84%
Arbetsstillfällen	484
Varuproduktion	17
Privat dominerade tjänster	127
Offentligt dominerade tjänster	331

FLYTTNINGAR

	2002	2003	2004	2005
Inflyttade	298	227	240	273
Utflyttade	222	195	240	283
Flyttningsnetto	76	32	–	-10
Andel utflyttade av folkmängd	6%	5%	6%	7%

UTBILDNING

1 januari 2006

Utbildningsnivå (20-64 år)	Antal	%
Förgymnasial	116	6
Gymnasial	650	34
Eftergymnasial	1 154	60
Uppgift saknas	19	1
TOTALT	1 939	100

Djupadal

BOSTÄDER

BOSTÄDER			
1 januari 2006			
Byggnadsår	Totalt	%	Småhus
före 1940	100	7	100
1941-60	548	37	548
1961-80	612	42	612
1981-99	204	14	138
2000-	9	1	9
SUMMA	1 473	100	1 407

Storlek	Totalt	%	Småhus
-1 rum och kök	38	3	16
2 rum och kök	20	1	6
3 rum och kök	128	9	116
4+ rum och kök	1 287	87	1 269
SUMMA	1 473	100	1 407

Upplåtelseform	Totalt	%	Småhus
Hysesrätt, MKB	1	0	1
Hysesrätt, privat	100	7	66
Bostadsrätt	52	4	20
Äganderätt	1 320	90	1 320
SUMMA	1 473	100	1 407

ARBETSLÖSHET

ARBETSLÖSHET			
31 mars 2006			
Reg. arbetslösa (18-64 år)	30	1%	
därav 18-24 år	3	1%	
I arbetsmarknadsåtgärder	36		

KOMMUNALA VAL

KOMMUNALA VAL			
År 2006			
Parti	Antal	%	
M	802	37,3	
C	38	1,8	
Fp	309	14,4	
Kd	103	4,8	
S	546	25,4	
V	44	2,0	
Mp	70	3,3	
Skåp	27	1,3	
SPI	110	5,1	
Sd	99	4,6	
Övriga partier	3	0,1	
SUMMA	2 151	100,0	
Valdeltagande:	87,9%		
Valdistrikt:	Limhamn 8, 12		

HUSHÅLL

HUSHÅLL			
Folk- och bostadsräkningen 1990			
Hushåll efter antal boende			
	Antal	%	
1 boende	230	17	
2 boende	630	47	
3 boende	179	13	
4+ boende	308	23	
SUMMA	1 347	100	

A pie chart illustrating the distribution of households based on the number of residents. The largest segment is '2 boende' at 47%, followed by '4+ boende' at 23%, '3 boende' at 13%, and '1 boende' at 17%.

Barnhushåll (barn 0-15 år)			
	Antal	%	
Totalt	382	28	
därav med barn under 7 år	211	55	
därav ensamförälder	25	7	

Pensionärshushåll			
	Antal	%	
Totalt	464	34	
därav ensamboende	121	26	
därav kvinnor	86	71	

INKOMSTER

INKOMSTER			
År 2004			
Disponibel medelinkomst	347 600		
Inkomsttagare, antal	1 558		
Inkomst/invånare	137 400		

FÖRSÖRJNINGSTÖD

FÖRSÖRJNINGSTÖD			
År 2005			
Socialbidragstagare, antal (16- år)	5		
Andel av folkmängd	0%		
Hushåll med bidrag, antal	5		
Socialbidrag, kr per hushåll	7 450		

BILINNEHAV

BILINNEHAV			
31 december 2005			
Personbilar i trafik	1 429		
Bilar per 100 invånare	36		

Strategisk utveckling
Malmö Stadskontor 2006

Områdesfakta Hyllieby

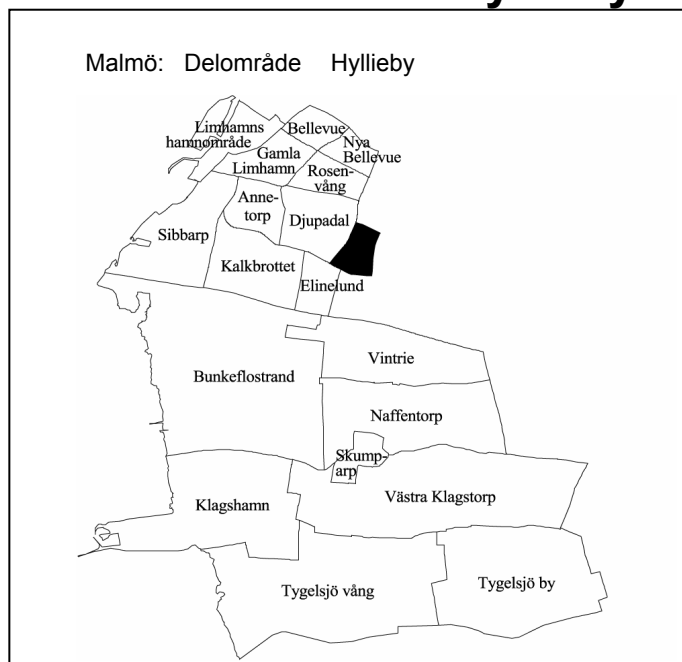

Invånare 1 jan 2006:	1 244
Areal , hektar 1 jan 2006:	52
Invånare per hektar	24
Hushåll 1 jan 2005 (framskrivna):	506
Arbetsstillfällen 2004:	284

Prognos

Folkmängd 1 januari 2012:	1 219
Bostadsbyggande 2006-2011:	4

FOLKMÄNGD

År	Antal	År	Antal
1961	141	2003	1 240
1971	830	2004	1 253
1981	1 270	2005	1 254
1991	1 173	2006	1 244

ÅLDERSFÖRDELNING

1 januari 2006

Ålder	Antal personer	%	Därav kvinnor	%
0 - 5	59	5	23	39
6-15	177	14	85	48
16-18	46	4	17	37
19-24	46	4	23	50
25-44	205	16	111	54
45-64	370	30	189	51
65-79	249	20	130	52
80-	92	7	51	55
SUMMA	1 244	100	629	51

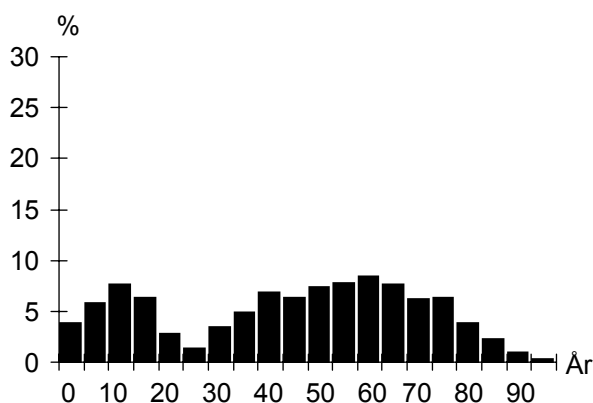

UTLÄNDSK BAKGRUND

1 januari 2006

Land	Födda i utlandet	Födda i Sverige*
De fem största grupperna		
Danmark	17	3
Polen	10	5
Jugoslavien	9	9
Tyskland	7	4
Finland	4	
TOTALT	92	39
Andel av folkmängd	7%	3%

* med båda föräldrarna födda i utlandet

FÖRVÄRVSARBETANDE

År 2004

Förvärvsarbetande (16- år):	523
Andel förvärvsarb. (20-64 år):	Män 83%
	Kvinnor 80%
	Totalt 81%
Arbetsstillfällen	284
Varuproduktion	10
Privat dominerade tjänster	72
Offentligt dominerade tjänster	198

FLYTTNINGAR

	2002	2003	2004	2005
Inflyttade	81	98	70	68
Utflyttade	53	70	56	63
Flyttningsnetto	28	28	14	5
Andel utflyttade av folkmängd	4%	6%	4%	5%

UTBILDNING

1 januari 2006

Utbildningsnivå (20-64 år)	Antal	%
Förgymnasial	51	8
Gymnasial	216	35
Eftergymnasial	337	55
Uppgift saknas	6	1
TOTALT	610	100

Hyllieby

BOSTÄDER

BOSTÄDER			
1 januari 2006			
Byggnadsår	Totalt	%	Småhus
före 1940	31	6	31
1941-60	1	0	1
1961-80	392	77	392
1981-99	73	14	39
2000-	10	2	10
SUMMA	507	100	473

Storlek	Totalt	%	Småhus
-1 rum och kök	29	6	1
2 rum och kök	9	2	3
3 rum och kök	24	5	24
4+ rum och kök	445	88	445
SUMMA	507	100	473

Upplåtelseform	Totalt	%	Småhus
Hysesrätt, MKB	–	–	–
Hysesrätt, privat	34	7	–
Bostadsrätt	–	–	–
Äganderätt	473	93	473
SUMMA	507	100	473

ARBETSLÖSHET

ARBETSLÖSHET			
31 mars 2006			
Reg. arbetslösa (18-64 år)	17	3%	
därav 18-24 år	–	–	
I arbetsmarknadsåtgärder	5		

KOMMUNALA VAL

KOMMUNALA VAL			
År 2006			
Parti	Antal	%	
M	442	51,6	
C	11	1,3	
Fp	94	11,0	
Kd	23	2,7	
S	148	17,3	
V	5	0,6	
Mp	14	1,6	
Skåp	12	1,4	
SPI	53	6,2	
Sd	52	6,1	
Övriga partier	2	0,2	
SUMMA	856	100,0	
Valdeltagande:	86,2%		
Valdistrikt:	Hyllie 6		

HUSHÅLL

HUSHÅLL			
Folk- och bostadsräkningen 1990			
Hushåll efter antal boende			
	Antal	%	
1 boende	52	12	
2 boende	196	45	
3 boende	84	19	
4+ boende	104	24	
SUMMA	436	100	

Barnhushåll (barn 0-15 år)			
	Antal	%	
Totalt	124	28	
därav med barn under 7 år	61	49	
därav ensamförälder	9	7	

Pensionärshushåll			
	Antal	%	
Totalt	106	24	
därav ensamboende	22	21	
därav kvinnor	14	64	

INKOMSTER

INKOMSTER			
År 2004			
Disponibel medelinkomst	368	100	
Inkomsttagare, antal	539		
Inkomst/invånare	158	200	

FÖRSÖRJNINGSTÖD

FÖRSÖRJNINGSTÖD			
År 2005			
Socialbidragstagare, antal (16- år)			
Andel av folkmängd			
Hushåll med bidrag, antal			
Socialbidrag, kr per hushåll			

BILINNEHAV

BILINNEHAV			
31 december 2005			
Personbilar i trafik	549		
Bilar per 100 invånare	44		

Strategisk utveckling
Malmö Stadskontor 2006

Områdesfakta Annetorp

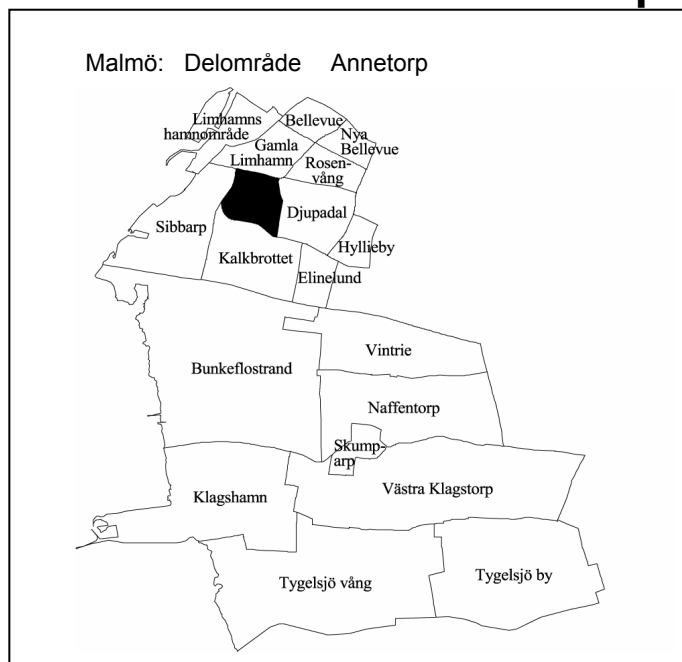

Invånare 1 jan 2006:	2 873
Areal , hektar 1 jan 2006:	91
Invånare per hektar	32
Hushåll 1 jan 2005 (framskrivna):	1 498
Arbetsstillfällen 2004:	2 188

Prognos

Folkmängd 1 januari 2012:	2 744
Bostadsbyggande 2006-2011:	–

FOLKMÄNGD

År	Antal	År	Antal
1961	3 119	2003	2 915
1971	2 864	2004	2 888
1981	2 196	2005	2 880
1991	2 919	2006	2 873

ÅLDERSFÖRDELNING

1 januari 2006

Ålder	Antal personer	%	Därav kvinnor	%
0 - 5	154	5	67	44
6-15	285	10	126	44
16-18	108	4	50	46
19-24	171	6	82	48
25-44	635	22	313	49
45-64	775	27	414	53
65-79	413	14	231	56
80-	332	12	231	70
SUMMA	2 873	100	1 514	53

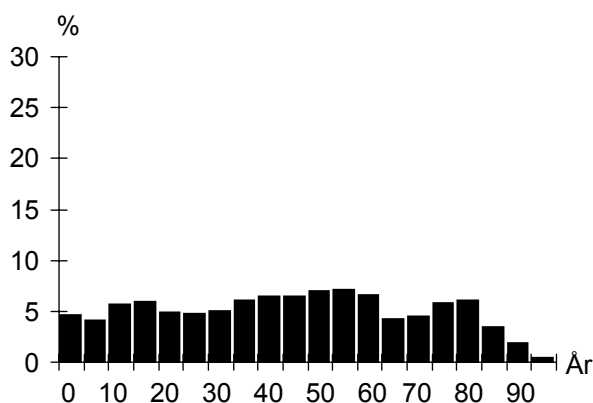

UTLÄNDSK BAKGRUND

1 januari 2006

Land	Födda i utlandet	Födda i Sverige*
De fem största grupperna		
Danmark	58	5
Polen	31	14
Finland	21	5
Ungern	16	4
Jugoslavien	15	11
TOTALT	305	74
Andel av folkmängd	11%	3%

* med båda föräldrarna födda i utlandet

FÖRVÄRVSARBETANDE

År 2004

Förvärvsarbetande (16- år):	1 169
Andel förvärvsarb. (20-64 år):	Män 75%
	Kvinnor 73%
	Totalt 74%
Arbetsstillfällen	2 188
Varuproduktion	447
Privat dominerade tjänster	1 032
Offentligt dominerade tjänster	701

FLYTTNINGAR

	2002	2003	2004	2005
Inflyttade	310	325	315	341
Utflyttade	303	312	273	309
Flyttningsnetto	7	13	42	32
Andel utflyttade av folkmängd	10%	11%	9%	11%

UTBILDNING

1 januari 2006

Utbildningsnivå (20-64 år)	Antal	%
Förgymnasial	225	15
Gymnasial	681	44
Eftergymnasial	628	40
Uppgift saknas	17	1
TOTALT	1 551	100

Annetorp

BOSTÄDER

BOSTÄDER			
1 januari 2006			
Byggnadsår	Totalt	%	Småhus
före 1940	312	21	226
1941-60	575	38	50
1961-80	198	13	59
1981-99	407	27	192
2000-	6	0	–
SUMMA	1 498	100	527

BOSTÄDER			
1 januari 2006			
Storlek	Totalt	%	Småhus
-1 rum och kök	179	12	7
2 rum och kök	516	34	42
3 rum och kök	265	18	93
4+ rum och kök	538	36	385
SUMMA	1 498	100	527

BOSTÄDER			
1 januari 2006			
Upplåtelseform	Totalt	%	Småhus
Hysesrätt, MKB	38	3	8
Hysesrätt, privat	502	34	4
Bostadsrätt	611	41	168
Äganderätt	347	23	347
SUMMA	1 498	100	527

HUSHÅLL

HUSHÅLL		
Folk- och bostadsräkningen 1990		
Hushåll efter antal boende		
	Antal	%
1 boende	576	42
2 boende	449	33
3 boende	171	12
4+ boende	185	13
SUMMA	1 381	100

A pie chart illustrating the distribution of households based on the number of residents. The largest segment is '1 boende' at 42%, followed by '2 boende' at 33%, '4+ boende' at 13%, and '3 boende' at 12%.

Barnhushåll (barn 0-15 år)		
	Antal	%
Totalt	309	22
därav med barn under 7 år	169	55
därav ensamförälder	68	22

Pensionärshushåll		
	Antal	%
Totalt	520	38
därav ensamboende	298	57
därav kvinnor	235	79

ARBETSLÖSHET

ARBETSLÖSHET		
31 mars 2006		
Reg. arbetslösa (18-64 år)	55	3%
därav 18-24 år	9	4%
I arbetsmarknadsåtgärder	51	

KOMMUNALA VAL

KOMMUNALA VAL		
År 2006		
Parti	Antal	%
M	718	33,8
C	26	1,2
Fp	192	9,0
Kd	62	2,9
S	664	31,2
V	69	3,2
Mp	64	3,0
Skåp	51	2,4
SPI	99	4,7
Sd	170	8,0
Övriga partier	11	0,5
SUMMA	2 126	100,0

Valdeltagande: 78,1%

Valdistrikt: Limhamn 7, 9

INKOMSTER

INKOMSTER	
År 2004	
Disponibel medelinkomst	237 700
Inkomsttagare, antal	1 616
Inkomst/invånare	133 400

FÖRSÖRJNINGSTÖD

FÖRSÖRJNINGSTÖD	
År 2005	
Socialbidragstagare, antal (16- år)	45
Andel av folkmängd	2%
Hushåll med bidrag, antal	38
Socialbidrag, kr per hushåll	28 408

BILINNEHAV

BILINNEHAV	
31 december 2005	
Personbilar i trafik	960
Bilar per 100 invånare	33

Strategisk utveckling
Malmö Stadskontor 2006

Områdesfakta Sibbarp

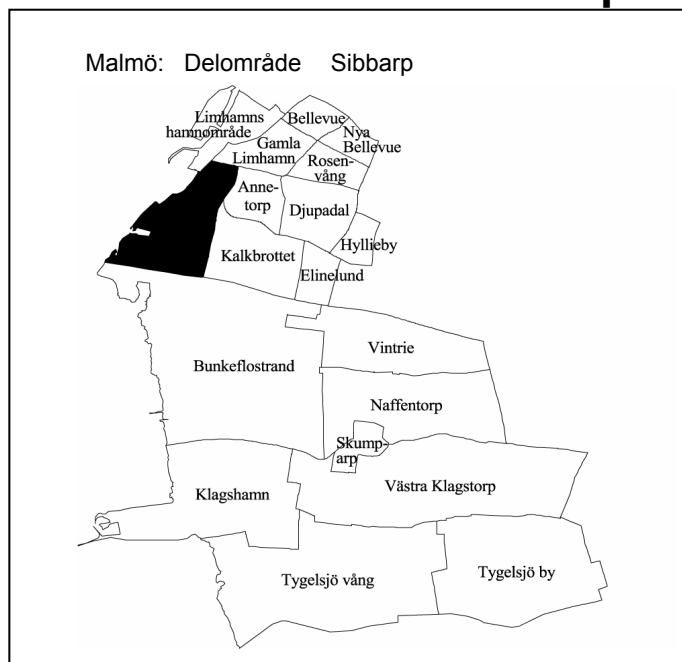

Invånare 1 jan 2006:	3 679
Areal , hektar 1 jan 2006:	249
Invånare per hektar	15
Hushåll 1 jan 2005 (framskrivna):	1 895
Arbetsstillfällen 2004:	398

Prognos

Folkmängd 1 januari 2012:	4 166
Bostadsbyggande 2006-2011:	337

FOLKMÄNGD

År	Antal	1 januari	
		År	Antal
1961	4 169	2003	3 620
1971	4 497	2004	3 650
1981	3 410	2005	3 651
1991	3 458	2006	3 679

ÅLDERSFÖRDELNING

1 januari 2006

Ålder	Antal personer	%	Därav kvinnor	
			Antal	%
0 - 5	209	6	94	45
6-15	373	10	190	51
16-18	120	3	60	50
19-24	160	4	87	54
25-44	807	22	416	52
45-64	1 046	28	495	47
65-79	610	17	351	58
80-	354	10	208	59
SUMMA	3 679	100	1 901	52

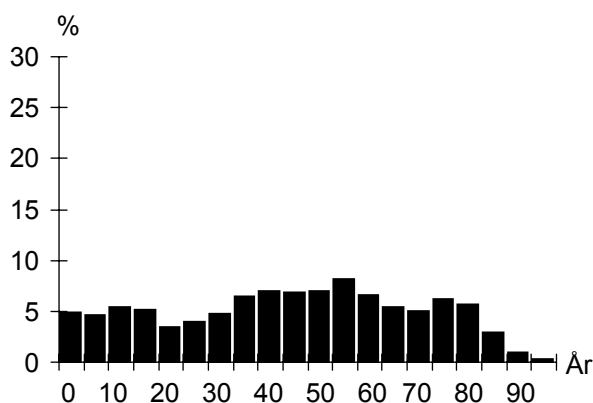

UTLÄNDSK BAKGRUND

1 januari 2006

Land	Födda i	
	utlandet	Sverige*
De fem största grupperna		
Danmark	70	8
Polen	34	6
Tyskland	26	6
Finland	25	10
Jugoslavien	21	13
TOTALT	387	97
Andel av folkmängd	11%	3%

* med båda föräldrarna födda i utlandet

FÖRVÄRVSARBETANDE

År 2004

Förvärvsarbetande (16- år):	1 541
Andel förvärvsarb. (20-64 år):	Män 77%
	Kvinnor 74%
	Totalt 75%
Arbetsstillfällen	398
Varuproduktion	34
Privat dominerade tjänster	247
Offentligt dominerade tjänster	104

FLYTTNINGAR

	2002	2003	2004	2005
Inflyttade	363	373	313	368
Utflyttade	325	336	296	314
Flyttningsnetto	38	37	17	54
Andel utflyttade av folkmängd	9%	9%	8%	9%

UTBILDNING

1 januari 2006

Utbildningsnivå (20-64 år)	Antal	%
Förgymnasial	226	11
Gymnasial	844	43
Eftergymnasial	886	45
Uppgift saknas	22	1
TOTALT	1 978	100

Sibbarp

BOSTÄDER

BOSTÄDER			
1 januari 2006			
Byggnadsår	Totalt	%	Småhus
före 1940	230	12	201
1941-60	980	52	346
1961-80	450	24	241
1981-99	201	11	142
2000-	35	2	15
SUMMA	1 896	100	945

Storlek	Totalt	%	Småhus
-1 rum och kök	206	11	14
2 rum och kök	476	25	32
3 rum och kök	360	19	129
4+ rum och kök	854	45	770
SUMMA	1 896	100	945

Upplåtelseform	Totalt	%	Småhus
Hysesrätt, MKB	207	11	40
Hysesrätt, privat	525	28	7
Bostadsrätt	266	14	–
Äganderätt	898	47	898
SUMMA	1 896	100	945

ARBETSLÖSHET

ARBETSLÖSHET			
31 mars 2006			
Reg. arbetslösa (18-64 år)	67	3%	
därav 18-24 år	9	4%	
I arbetsmarknadsåtgärder	63		

KOMMUNALA VAL

KOMMUNALA VAL		
År 2006		
Parti	Antal	%
M	835	37,9
C	35	1,6
Fp	229	10,4
Kd	78	3,5
S	575	26,1
V	43	2,0
Mp	47	2,1
Skåp	68	3,1
SPI	99	4,5
Sd	184	8,4
Övriga partier	8	0,4
SUMMA	2 201	100,0

Valdeltagande: 81,8%

Valdistrikt: Limhamn 6, 10

HUSHÅLL

HUSHÅLL		
Folk- och bostadsräkningen 1990		
Hushåll efter antal boende		
	Antal	%
1 boende	719	42
2 boende	666	39
3 boende	169	10
4+ boende	174	10
SUMMA	1 728	100

Barnhushåll (barn 0-15 år)

	Antal	%
Totalt	267	15
därav med barn under 7 år	142	53
därav ensamförälder	38	14

Pensionärshushåll		
	Antal	%
Totalt	665	38
därav ensamboende	319	48
därav kvinnor	238	75

INKOMSTER

INKOMSTER		
År 2004		
Disponibel medelinkomst	277 200	
Inkomsttagare, antal	2 005	
Inkomst/invånare	152 200	

FÖRSÖRJNINGSTÖD

FÖRSÖRJNINGSTÖD	
År 2005	
Socialbidragstagare, antal (16- år)	49
Andel av folkmängd	1%
Hushåll med bidrag, antal	40
Socialbidrag, kr per hushåll	33 880

BILINNEHAV

BILINNEHAV	
31 december 2005	
Personbilar i trafik	1 425
Bilar per 100 invånare	39

Strategisk utveckling
Malmö Stadskontor 2006

Områdesfakta Bunkeflostrand

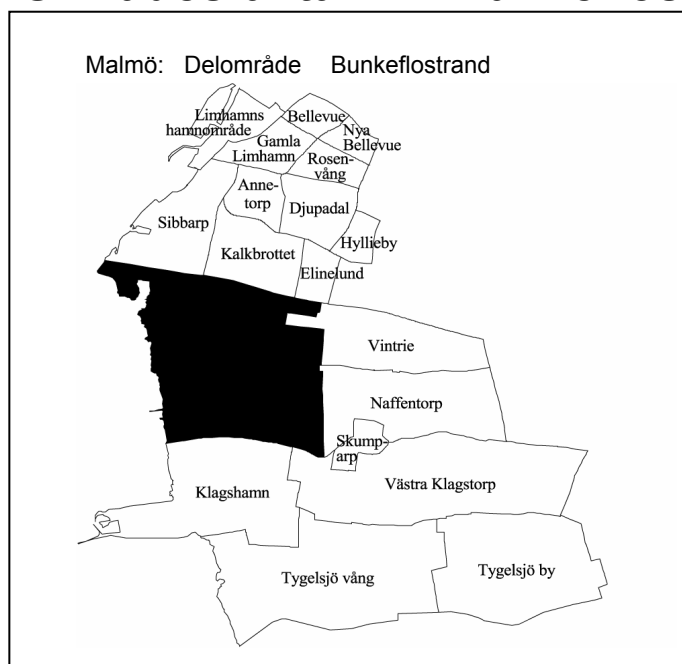

Invånare 1 jan 2006:	6 263
Areal , hektar 1 jan 2006:	908
Invånare per hektar	7
Hushåll 1 jan 2005 (framskrivna):	2 022
Arbetsstillfällen 2004:	745

Prognos

Folkmängd 1 januari 2012:	9 036
Bostadsbyggande 2006-2011:	1 364

FOLKMÄNGD

År	Antal	År	Antal
1961	539	2003	4 984
1971	3 182	2004	5 120
1981	4 041	2005	5 513
1991	3 906	2006	6 263

ÅLDERSFÖRDELNING

1 januari 2006

Ålder	Antal personer	%	Därav kvinnor	%
0 - 5	508	8	258	51
6-15	873	14	388	44
16-18	230	4	111	48
19-24	359	6	170	47
25-44	1 794	29	910	51
45-64	1 558	25	778	50
65-79	741	12	380	51
80-	200	3	113	57
SUMMA	6 263	100	3 108	50

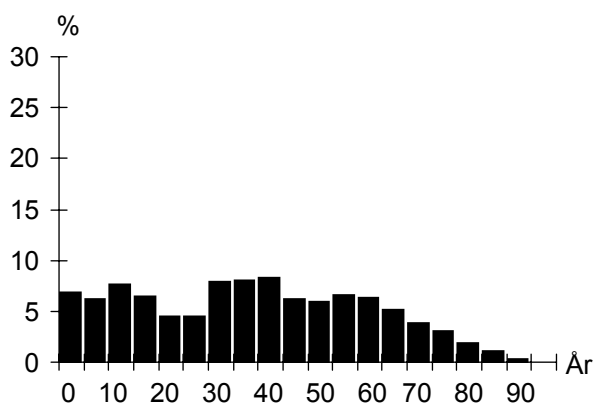

UTLÄNDSK BAKGRUND

1 januari 2006

Land	Födda i utlandet	Födda i Sverige*
De fem största grupperna		
Danmark	277	34
Polen	73	24
Tyskland	46	17
Iran	42	8
Finland	29	13
TOTALT	837	220
Andel av folkmängd	13%	4%

* med båda föräldrarna födda i utlandet

FÖRVÄRVSARBETANDE

År 2004

Förvärvsarbetande (16- år):	2 536
Andel förvärvsarb. (20-64 år):	Män 80%
	Kvinnor 78%
	Totalt 79%
Arbetsstillfällen	745
Varuproduktion	73
Privat dominerade tjänster	238
Offentligt dominerade tjänster	425

FLYTTNINGAR

	2002	2003	2004	2005
Inflyttade	375	426	706	1 099
Utflyttade	340	300	331	364
Flyttningsnetto	35	126	375	735
Andel utflyttade av folkmängd	7%	6%	6%	6%

UTBILDNING

1 januari 2006

Utbildningsnivå (20-64 år)	Antal	%
Förgymnasial	418	12
Gymnasial	1 632	45
Eftergymnasial	1 432	39
Uppgift saknas	151	4
TOTALT	3 633	100

Bunkeflostrand

BOSTÄDER

BOSTÄDER			
1 januari 2006			
Byggnadsår	Totalt	%	Småhus
före 1940	128	5	128
1941-60	97	4	97
1961-80	1 066	42	1 066
1981-99	423	17	265
2000-	832	33	196
SUMMA	2 546	100	1 752

Storlek	Totalt	%	Småhus
-1 rum och kök	239	9	19
2 rum och kök	236	9	39
3 rum och kök	410	16	116
4+ rum och kök	1 661	65	1 578
SUMMA	2 546	100	1 752

Upplåtelseform	Totalt	%	Småhus
Hyresrätt, MKB	–	–	–
Hyresrätt, privat	811	32	41
Bostadsrätt	24	1	–
Äganderätt	1 711	67	1 711
SUMMA	2 546	100	1 752

HUSHÅLL

HUSHÅLL		
Folk- och bostadsräkningen 1990		
Hushåll efter antal boende	Antal	%
1 boende	190	14
2 boende	516	37
3 boende	275	20
4+ boende	411	30
SUMMA	1 392	100

A pie chart illustrating the distribution of households based on the number of residents. The largest segment is '2 boende' at 37%, followed by '4+ boende' at 30%, '3 boende' at 20%, and '1 boende' at 14%.

Barnhushåll (barn 0-15 år)			
	Antal	%	
Totalt	486	35	
därav med barn under 7 år	226	47	
därav ensamförälder	41	8	

Pensionärshushåll			
	Antal	%	
Totalt	255	18	
därav ensamboende	73	29	
därav kvinnor	50	68	

ARBETSLÖSHET

ARBETSLÖSHET			
31 mars 2006			
Reg. arbetslösa (18-64 år)	101	3%	
därav 18-24 år	14	3%	
I arbetsmarknadsåtgärder	65		

KOMMUNALA VAL

KOMMUNALA VAL			
År 2006			
Parti	Antal	%	
M	1 845	41,4	
C	69	1,5	
Fp	473	10,6	
Kd	110	2,5	
S	1 105	24,8	
V	80	1,8	
Mp	95	2,1	
Skåp	72	1,6	
SPI	199	4,5	
Sd	397	8,9	
Övriga partier	12	0,3	
SUMMA	4 457	100,0	

Valdeltagande: 79,4%

Valdistrikt: Bunkeflo 1–3

INKOMSTER

INKOMSTER		
År 2004		
Disponibel medelinkomst	319 900	
Inkomsttagare, antal	2 311	
Inkomst/invånare	134 100	

FÖRSÖRJNINGSTÖD

FÖRSÖRJNINGSTÖD		
År 2005		
Socialbidragstagare, antal (16- år)	93	
Andel av folkmängd	2%	
Hushåll med bidrag, antal	70	
Socialbidrag, kr per hushåll	29 826	

BILINNEHAV

BILINNEHAV	
31 december 2005	
Personbilar i trafik	2 731
Bilar per 100 invånare	44

Strategisk utveckling
Malmö Stadskontor 2006

Områdesfakta Klagshamn

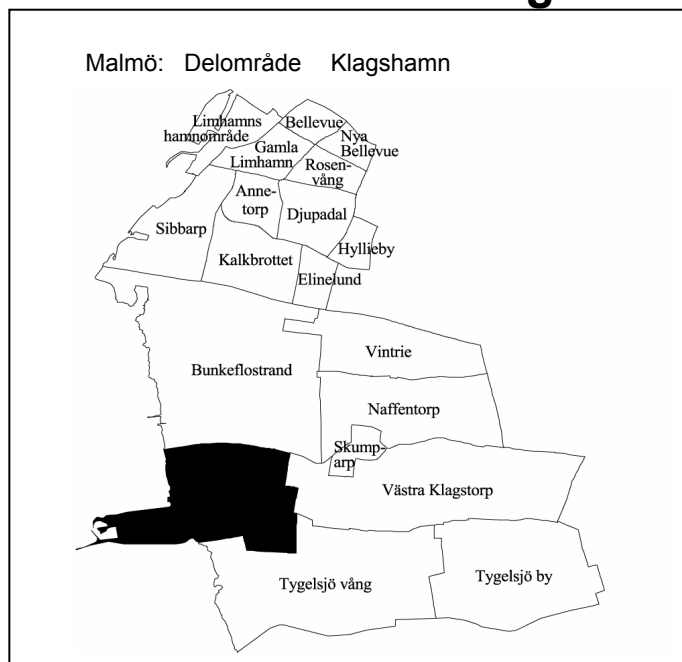

Invånare 1 jan 2006:	1 833
Areal , hektar 1 jan 2006:	477
Invånare per hektar	4
Hushåll 1 jan 2005 (framskrivna):	554
Arbetsstillfällena 2004:	154

Prognos

Folkmängd 1 januari 2012:	3 259
Bostadsbyggande 2006-2011:	481

FOLKMÄNGD

År	Antal	År	1 januari
			Antal
1961	694	2003	1 254
1971	738	2004	1 470
1981	633	2005	1 659
1991	655	2006	1 833

ÅLDERSFÖRDELNING

1 januari 2006

Ålder	Antal personer	%	Därav kvinnor	%
0 - 5	323	18	164	51
6-15	278	15	124	45
16-18	57	3	31	54
19-24	47	3	20	43
25-44	711	39	364	51
45-64	315	17	152	48
65-79	83	5	37	45
80-	19	1	11	58
SUMMA	1 833	100	903	49

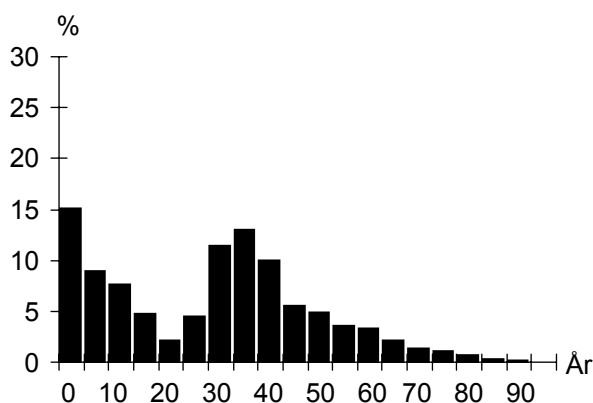

UTLÄNDSK BAKGRUND

1 januari 2006

Land	Födda i utlandet	Födda i Sverige*
De fem största grupperna		
Danmark	91	12
Polen	26	7
Iran	12	
Storbritannien	9	
Jugoslavien	7	3
TOTALT	221	53
Andel av folkmängd	12%	3%

* med båda föräldrarna födda i utlandet

FÖRVÄRVSARBETANDE

År 2004

Förvärvsarbetande (16- år):	793
Andel förvärvsarb. (20-64 år):	Män 84%
	Kvinnor 78%
	Totalt 81%
Arbetsstillfällena	154
Varuproduktion	59
Privat dominerade tjänster	50
Offentligt dominerade tjänster	41

FLYTTNINGAR

	2002	2003	2004	2005
Inflyttade	166	267	253	269
Utflyttade	63	78	94	133
Flyttningsnetto	103	189	159	136
Andel utflyttade av folkmängd	5%	5%	6%	7%

UTBILDNING

1 januari 2006

Utbildningsnivå (20-64 år)	Antal	%
Förgymnasial	94	9
Gymnasial	441	41
Eftergymnasial	509	48
Uppgift saknas	20	2
TOTALT	1 064	100

Klagshamn

BOSTÄDER

BOSTÄDER			
1 januari 2006			
Byggnadsår	Totalt	%	Småhus
före 1940	188	32	177
1941-60	18	3	18
1961-80	19	3	19
1981-99	146	25	146
2000-	223	38	201
SUMMA	594	100	561

Storlek	Totalt	%	Småhus
-1 rum och kök	2	0	1
2 rum och kök	25	4	21
3 rum och kök	71	12	67
4+ rum och kök	496	84	472
SUMMA	594	100	561

Upplåtelseform	Totalt	%	Småhus
Hysesrätt, MKB	–	–	–
Hysesrätt, privat	16	3	5
Bostadsrätt	112	19	90
Äganderätt	466	78	466
SUMMA	594	100	561

ARBETSLÖSHET

ARBETSLÖSHET			
31 mars 2006			
Reg. arbetslösa (18-64 år)	28	3%	
därav 18-24 år	2	3%	
I arbetsmarknadsåtgärder	20		

KOMMUNALA VAL

KOMMUNALA VAL	
År 2006	
Går ej att redovisa p.g.a. valdistriktsindelningen	

HUSHÅLL

HUSHÅLL		
Folk- och bostadsräkningen 1990		
Hushåll efter antal boende	Antal	%
1 boende	49	19
2 boende	111	43
3 boende	41	16
4+ boende	55	21
SUMMA	256	100

A pie chart illustrating the distribution of households based on the number of residents. The largest segment is '2 boende' at 43%, followed by '4+ boende' at 21%, '3 boende' at 16%, and '1 boende' at 19%.

Barnhushåll (barn 0-15 år)		
	Antal	%
Totalt	74	29
därav med barn under 7 år	41	55
därav ensamförälder	7	9

Pensionärshushåll		
	Antal	%
Totalt	66	26
därav ensamboende	23	35
därav kvinnor	14	61

INKOMSTER

INKOMSTER		
År 2004		
Disponibel medelinkomst	346 600	
Inkomsttagare, antal	595	
Inkomst/invånare	124 300	

FÖRSÖRJNINGSTÖD

FÖRSÖRJNINGSTÖD		
År 2005		
Socialbidragstagare, antal (16- år)	6	
Andel av folkmängd	0%	
Hushåll med bidrag, antal	2	
Socialbidrag, kr per hushåll	5 984	

BILINNEHAV

BILINNEHAV		
31 december 2005		
Personbilar i trafik	729	
Bilar per 100 invånare	40	

Strategisk utveckling
Malmö Stadskontor 2006

Områdesfakta Vintrie

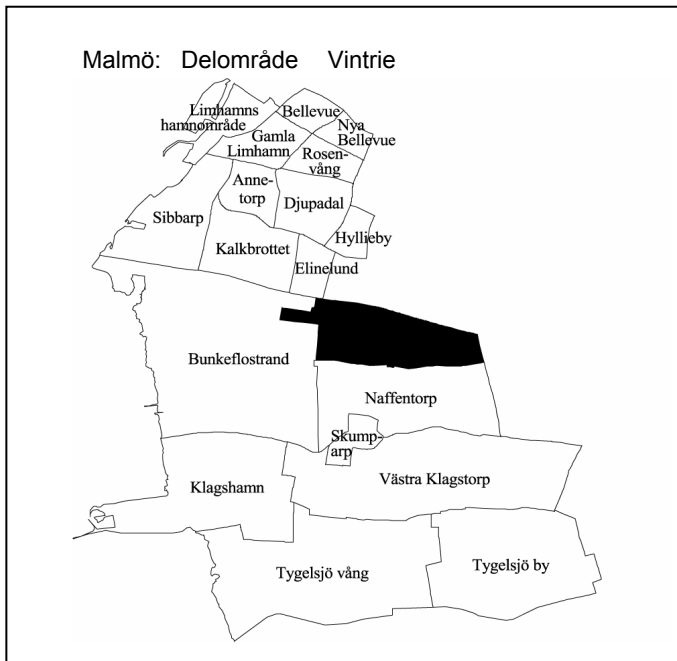

Invånare 1 jan 2006:	415
Areal , hektar 1 jan 2006:	291
Invånare per hektar	1
Hushåll 1 jan 2005 (framskrivna):	127
Arbetsstillfällen 2004:	312

Prognos

Folkmängd 1 januari 2012:	626
Bostadsbyggande 2006-2011:	67

FOLKMÄNGD

År	Antal	1 januari	
		År	Antal
1961	225	2003	369
1971	258	2004	391
1981	244	2005	403
1991	258	2006	415

ÅLDERSFÖRDELNING

1 januari 2006

Ålder	Antal personer	%	Därav kvinnor	
			Antal	%
0 - 5	64	15	37	58
6-15	53	13	25	47
16-18	16	4	9	56
19-24	11	3	4	36
25-44	132	32	69	52
45-64	96	23	46	48
65-79	36	9	18	50
80-	7	2	6	86
SUMMA	415	100	214	52

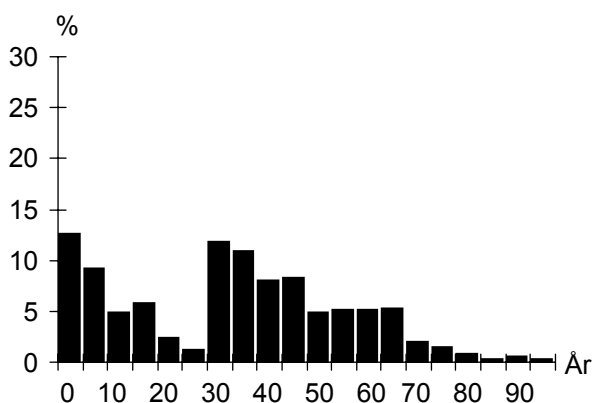

UTLÄNDSK BAKGRUND

1 januari 2006

Land	Födda i	
	utlandet	Sverige*
De fem största grupperna		
Danmark	17	
Island	10	
Storbritannien	4	
Nederländerna	3	
Norge	3	
TOTALT	58	18
Andel av folkmängd	14%	4%

* med båda föräldrarna födda i utlandet

FÖRVÄRVSARBETANDE

År 2004

Förvärvsarbetande (16- år):	200
Andel förvärvsarb. (20-64 år):	Män 80%
	Kvinnor 81%
	Totalt 80%
Arbetsstillfällen	312
Varuproduktion	8
Privat dominerade tjänster	294
Offentligt dominerade tjänster	8

FLYTTNINGAR

	2002	2003	2004	2005
Inflyttade	47	53	35	22
Utflyttade	24	30	30	23
Flyttningsnetto	23	23	5	-1
Andel utflyttade av folkmängd	7%	8%	7%	6%

UTBILDNING

1 januari 2006

Utbildningsnivå (20-64 år)	Antal	%
Förgymnasial	26	11
Gymnasial	102	43
Eftergymnasial	107	45
Uppgift saknas	3	1
TOTALT	238	100

Vintrie

BOSTÄDER

BOSTÄDER			
1 januari 2006			
Byggnadsår	Totalt	%	Småhus
före 1940	90	71	90
1941-60	4	3	4
1961-80	5	4	5
1981-99	9	7	9
2000-	19	15	19
SUMMA	127	100	127

Storlek	Totalt	%	Småhus
-1 rum och kök	3	2	3
2 rum och kök	8	6	8
3 rum och kök	23	18	23
4+ rum och kök	93	73	93
SUMMA	127	100	127

Upplåtelseform	Totalt	%	Småhus
Hyresrätt, MKB	–	–	–
Hyresrätt, privat	1	1	1
Bostadsrätt	–	–	–
Äganderätt	126	99	126
SUMMA	127	100	127

ARBETSLÖSHET

ARBETSLÖSHET			
31 mars 2006			
Reg. arbetslösa (18-64 år)	2	1%	
därav 18-24 år	–	–	
I arbetsmarknadsåtgärder	1		

KOMMUNALA VAL

KOMMUNALA VAL	
År 2006	
Går ej att redovisa p.g.a. valdistriktsindelningen	

HUSHÅLL

HUSHÅLL		
Folk- och bostadsräkningen 1990		
Hushåll efter antal boende	Antal	%
1 boende	29	27
2 boende	36	33
3 boende	25	23
4+ boende	18	17
SUMMA	108	100

Barnhushåll (barn 0-15 år)		
	Antal	%
Totalt	28	26
därav med barn under 7 år	20	71
därav ensamförälder	1	4

Pensionärshushåll		
	Antal	%
Totalt	23	21
därav ensamboende	12	52
därav kvinnor	6	50

INKOMSTER

INKOMSTER		
År 2004		
Disponibel medelinkomst	342 400	
Inkomsttagare, antal	156	
Inkomst/invånare	132 500	

FÖRSÖRJNINGSTÖD

FÖRSÖRJNINGSTÖD		
År 2005		
Socialbidragstagare, antal (16- år)	4	
Andel av folkmängd	1%	
Hushåll med bidrag, antal	3	
Socialbidrag, kr per hushåll	13 574	

BILINNEHAV

BILINNEHAV		
31 december 2005		
Personbilar i trafik	169	
Bilar per 100 invånare	41	

Områdesfakta Skumparp

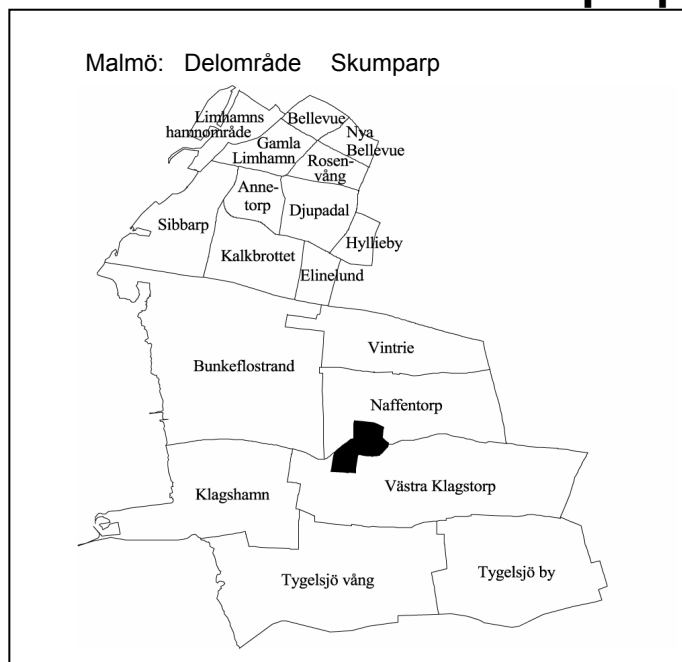

Invånare 1 jan 2006:	153
Areal , hektar 1 jan 2006:	54
Invånare per hektar	3
Hushåll 1 jan 2005 (framskrivna):	51
Arbetsstillfällen 2004:	5

Prognos

Folkmängd 1 januari 2012:	182
Bostadsbyggande 2006-2011:	5

FOLKMÄNGD

År	Antal	1 januari	
		År	Antal
1961	–	2003	138
1971	111	2004	148
1981	92	2005	145
1991	110	2006	153

ÅLDERSFÖRDELNING

1 januari 2006

Ålder	Antal personer	%	Därav kvinnor	%
0 - 5	24	16	11	46
6-15	26	17	10	38
16-18	1	1	–	–
19-24	2	1	1	50
25-44	59	39	31	53
45-64	27	18	12	44
65-79	12	8	6	50
80-	2	1	–	–
SUMMA	153	100	71	46

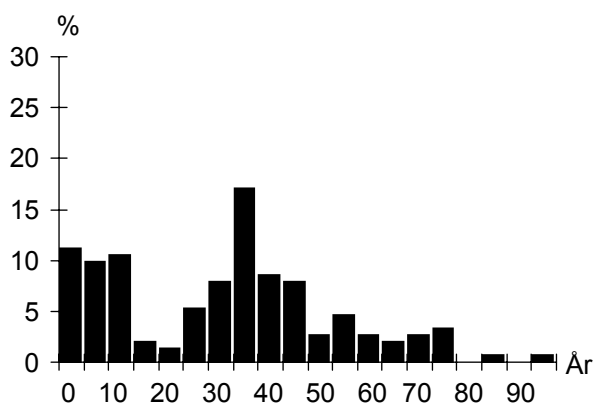

UTLÄNDSK BAKGRUND

1 januari 2006

Land	Födda i utlandet	Födda i Sverige*
De fem största grupperna		
Polen	6	
Jugoslavien	3	
TOTALT	15	6
Andel av folkmängd	10%	4%

* med båda föräldrarna födda i utlandet

FÖRVÄRVSARBETANDE

År 2004

Förvärvsarbetande (16- år):	69
Andel förvärvsarb. (20-64 år):	Män – Kvinnor –
Totalt	86%
Arbetsstillfällen	5
Varuproduktion	4
Privat dominerade tjänster	–
Offentligt dominerade tjänster	–

FLYTTNINGAR

	2002	2003	2004	2005
Inflyttade	12	25	9	20
Utflyttade	15	15	12	16
Flyttningsnetto	-3	10	-3	4
Andel utflyttade av folkmängd	11%	10%	8%	10%

UTBILDNING

1 januari 2006

Utbildningsnivå (20-64 år)	Antal	%
Förgymnasial	10	11
Gymnasial	37	42
Eftergymnasial	41	47
Uppgift saknas	–	–
TOTALT	88	100

Skumparp

BOSTÄDER

BOSTÄDER			
1 januari 2006			
Byggnadsår	Totalt	%	Småhus
före 1940	35	67	35
1941-60	–	–	–
1961-80	1	2	1
1981-99	9	17	9
2000-	7	13	7
SUMMA	52	100	52

Storlek	Totalt	%	Småhus
-1 rum och kök	–	–	–
2 rum och kök	5	10	5
3 rum och kök	13	25	13
4+ rum och kök	34	65	34
SUMMA	52	100	52

Upplåtelseform	Totalt	%	Småhus
Hyresrätt, MKB	–	–	–
Hyresrätt, privat	–	–	–
Bostadsrätt	–	–	–
Äganderätt	52	100	52
SUMMA	52	100	52

ARBETSLÖSHET

ARBETSLÖSHET			
31 mars 2006			
Reg. arbetslösa (18-64 år)	7	8%	
därav 18-24 år	–	–	
I arbetsmarknadsåtgärder	3		

KOMMUNALA VAL

KOMMUNALA VAL	
År 2006	
Går ej att redovisa p.g.a. valdistriktsindelningen	

HUSHÅLL

HUSHÅLL		
Folk- och bostadsräkningen 1990		
Hushåll efter antal boende	Antal	%
1 boende	11	27
2 boende	10	24
3 boende	8	20
4+ boende	12	29
SUMMA	41	100

Barnhushåll (barn 0-15 år)		
	Antal	%
Totalt	17	41
därav med barn under 7 år	8	47
därav ensamförälder	1	6

Pensionärshushåll		
	Antal	%
Totalt	8	20
därav ensamboende	6	75
därav kvinnor	1	17

INKOMSTER

INKOMSTER	
År 2004	
Disponibel medelinkomst	294 300
Inkomsttagare, antal	59
Inkomst/invånare	119 800

FÖRSÖRJNINGSTÖD

FÖRSÖRJNINGSTÖD	
År 2005	
Socialbidragstagare, antal (16- år)	–
Andel av folkmängd	–
Hushåll med bidrag, antal	–
Socialbidrag, kr per hushåll	–

BILINNEHAV

BILINNEHAV	
31 december 2005	
Personbilar i trafik	71
Bilar per 100 invånare	46

Strategisk utveckling

Malmö Stadskontor 2006

Områdesfakta Västra Klagstorp



Invånare 1 jan 2006:	391
Areal , hektar 1 jan 2006:	667
Invånare per hektar	1
Hushåll 1 jan 2005 (framskrivna):	132
Arbetsstillfällen 2004:	259

Prognos

Folkmängd 1 januari 2012:	443
Bostadsbyggande 2006-2011:	5

FOLKMÄNGD

År	Antal	1 januari	
		År	Antal
1961	–	2003	293
1971	242	2004	297
1981	249	2005	370
1991	268	2006	391

ÅLDERSFÖRDELNING

1 januari 2006

Ålder	Antal personer	%	Därav kvinnor	
			Antal	%
0 - 5	54	14	32	59
6-15	64	16	28	44
16-18	12	3	7	58
19-24	22	6	5	23
25-44	112	29	60	54
45-64	95	24	42	44
65-79	28	7	13	46
80-	4	1	1	25
SUMMA	391	100	188	48

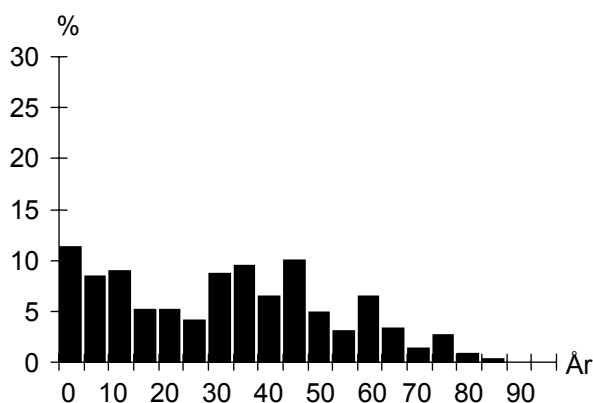

UTLÄNDSK BAKGRUND

1 januari 2006

Land	Födda i	
	utlandet	Sverige*
De fem största grupperna		
Danmark	3	
Polen	3	
TOTALT	17	8
Andel av folkmängd	4%	2%

* med båda föräldrarna födda i utlandet

FÖRVÄRVSARBETANDE

År 2004

Förvärvsarbetande (16- år):	186
Andel förvärvsarb. (20-64 år):	Män 84%
	Kvinnor 84%
	Totalt 84%
Arbetsstillfällen	259
Varuproduktion	53
Privat dominerade tjänster	35
Offentligt dominerade tjänster	170

FLYTTNINGAR

	2002	2003	2004	2005
Inflyttade	9	21	17	50
Utflyttade	17	19	15	33
Flyttningsnetto	-8	2	2	17
Andel utflyttade av folkmängd	6%	6%	4%	8%

UTBILDNING

1 januari 2006

Utbildningsnivå (20-64 år)	Antal	%
Förgymnasial	29	13
Gymnasial	111	49
Eftergymnasial	87	38
Uppgift saknas	–	–
TOTALT	227	100

Västra Klagstorp

BOSTÄDER

BOSTÄDER			
1 januari 2006			
Byggnadsår	Totalt	%	Småhus
före 1940	85	59	82
1941-60	11	8	11
1961-80	3	2	3
1981-99	12	8	12
2000-	34	23	28
SUMMA	145	100	136

Storlek	Totalt	%	Småhus
-1 rum och kök	7	5	1
2 rum och kök	9	6	7
3 rum och kök	20	14	20
4+ rum och kök	109	75	108
SUMMA	145	100	136

Upplåtelseform	Totalt	%	Småhus
Hysesrätt, MKB	–	–	–
Hysesrätt, privat	10	7	1
Bostadsrätt	–	–	–
Äganderätt	135	93	135
SUMMA	145	100	136

ARBETSLÖSHET

ARBETSLÖSHET			
31 mars 2006			
Reg. arbetslösa (18-64 år)	11	5%	
därav 18-24 år	–	–	
I arbetsmarknadsåtgärder	1		

KOMMUNALA VAL

KOMMUNALA VAL	
År 2006	
Går ej att redovisa p.g.a. valdistriktsindelningen	

HUSHÅLL

HUSHÅLL		
Folk- och bostadsräkningen 1990		
Hushåll efter antal boende		
	Antal	%
1 boende	36	33
2 boende	36	33
3 boende	17	16
4+ boende	20	18
SUMMA	109	100

Barnhushåll (barn 0-15 år)		
	Antal	%
Totalt	28	26
därav med barn under 7 år	19	68
därav ensamförälder	4	14

Pensionärshushåll		
	Antal	%
Totalt	29	27
därav ensamboende	15	52
därav kvinnor	6	40

INKOMSTER

INKOMSTER	
År 2004	
Disponibel medelinkomst	331 400
Inkomsttagare, antal	137
Inkomst/invånare	122 700

FÖRSÖRJNINGSTÖD

FÖRSÖRJNINGSTÖD	
År 2005	
Socialbidragstagare, antal (16- år)	8
Andel av folkmängd	2%
Hushåll med bidrag, antal	6
Socialbidrag, kr per hushåll	66 152

BILINNEHAV

BILINNEHAV	
31 december 2005	
Personbilar i trafik	135
Bilar per 100 invånare	35

Områdesfakta Tygelsjö vång

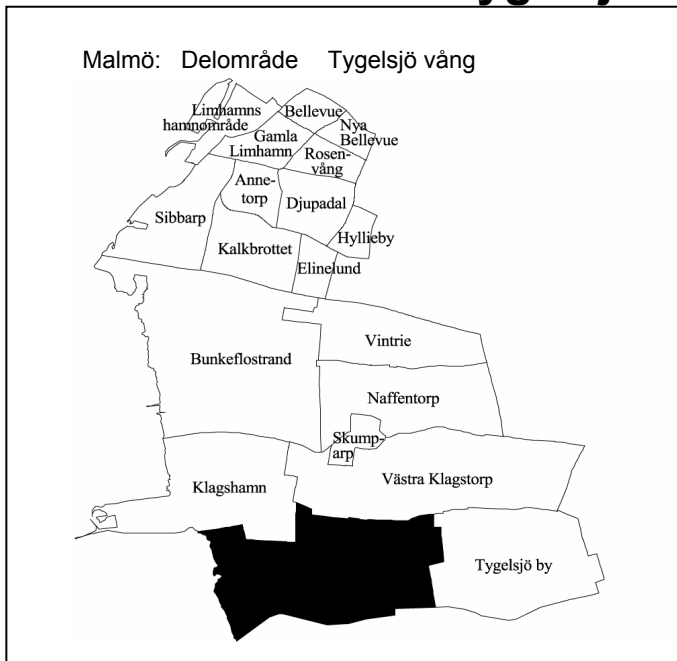

Invånare 1 jan 2006:	152
Areal , hektar 1 jan 2006:	701
Invånare per hektar	0
Hushåll 1 jan 2005 (framskrivna):	58
Arbetsstillfällen 2004:	76

Prognos

Folkmängd 1 januari 2012:	153
Bostadsbyggande 2006-2011:	2

FOLKMÄNGD

År	Antal	År	Antal
1961	–	2003	159
1971	194	2004	158
1981	138	2005	153
1991	141	2006	152

ÅLDERSFÖRDELNING

Ålder	Antal personer	%	1 januari 2006	
			Därav kvinnor	%
0 - 5	9	6	6	67
6-15	21	14	9	43
16-18	7	5	4	57
19-24	6	4	2	33
25-44	43	28	22	51
45-64	49	32	21	43
65-79	15	10	8	53
80-	2	1	1	50
SUMMA	152	100	73	48

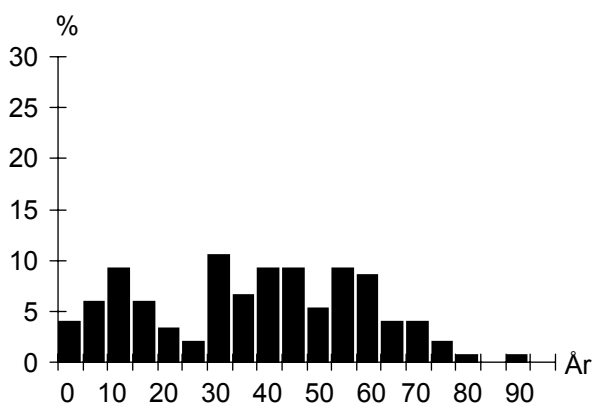

UTLÄNDSK BAKGRUND

Land	1 januari 2006	
	Födda i utlandet	Födda i Sverige*
De fem största grupperna		
Danmark	8	
Polen	3	
TOTALT	21	4
Andel av folkmängd	14%	3%

* med båda föräldrarna födda i utlandet

FÖRVÄRVSARBETANDE

		År 2004
Förvärvsarbetande (16- år):		82
Andel förvärvsarb. (20-64 år):	Män	78%
	Kvinnor	–
	Totalt	77%
Arbetsstillfällen		76
Varuproduktion		20
Privat dominerade tjänster		9
Offentligt dominerade tjänster		45

FLYTTNINGAR

	2002	2003	2004	2005
Inflyttade	22	9	9	11
Utflyttade	9	12	16	12
Flyttningsnetto	13	-3	-7	-1
Andel utflyttade av folkmängd	6%	8%	10%	8%

UTBILDNING

Utbildningsnivå (20-64 år)	1 januari 2006	
	Antal	%
Förgymnasial	20	21
Gymnasial	39	40
Eftergymnasial	33	34
Uppgift saknas	5	5
TOTALT	97	100

Tygelsjö vång

BOSTÄDER

BOSTÄDER			
1 januari 2006			
Byggnadsår	Totalt	%	Småhus
före 1940	42	72	42
1941-60	5	9	5
1961-80	4	7	4
1981-99	5	9	5
2000-	2	3	2
SUMMA	58	100	58

Storlek	Totalt	%	Småhus
-1 rum och kök	1	2	1
2 rum och kök	2	3	2
3 rum och kök	7	12	7
4+ rum och kök	48	83	48
SUMMA	58	100	58

Upplåtelseform	Totalt	%	Småhus
Hysesrätt, MKB	–	–	–
Hysesrätt, privat	3	5	3
Bostadsrätt	–	–	–
Äganderätt	55	95	55
SUMMA	58	100	58

ARBETSLÖSHET

ARBETSLÖSHET			
31 mars 2006			
Reg. arbetslösa (18-64 år)	2	2%	
därav 18-24 år	–	–	
I arbetsmarknadsåtgärder	1		

KOMMUNALA VAL

KOMMUNALA VAL	
År 2006	
Går ej att redovisa p.g.a. valdistriktsindelningen	

HUSHÅLL

HUSHÅLL		
Folk- och bostadsräkningen 1990		
Hushåll efter antal boende	Antal	%
1 boende	13	24
2 boende	20	36
3 boende	8	15
4+ boende	14	25
SUMMA	55	100

Barnhushåll (barn 0-15 år)		
	Antal	%
Totalt	17	31
därav med barn under 7 år	9	53
därav ensamförälder	2	12

Pensionärshushåll		
	Antal	%
Totalt	11	20
därav ensamboende	3	27
därav kvinnor	3	100

INKOMSTER

INKOMSTER		
År 2004		
Disponibel medelinkomst	259 700	
Inkomsttagare, antal	68	
Inkomst/invånare	115 400	

FÖRSÖRJNINGSTÖD

FÖRSÖRJNINGSTÖD	
År 2005	
Socialbidragstagare, antal (16- år)	–
Andel av folkmängd	–
Hushåll med bidrag, antal	–
Socialbidrag, kr per hushåll	–

BILINNEHAV

BILINNEHAV	
31 december 2005	
Personbilar i trafik	59
Bilar per 100 invånare	39

Områdesfakta Tygelsjö by

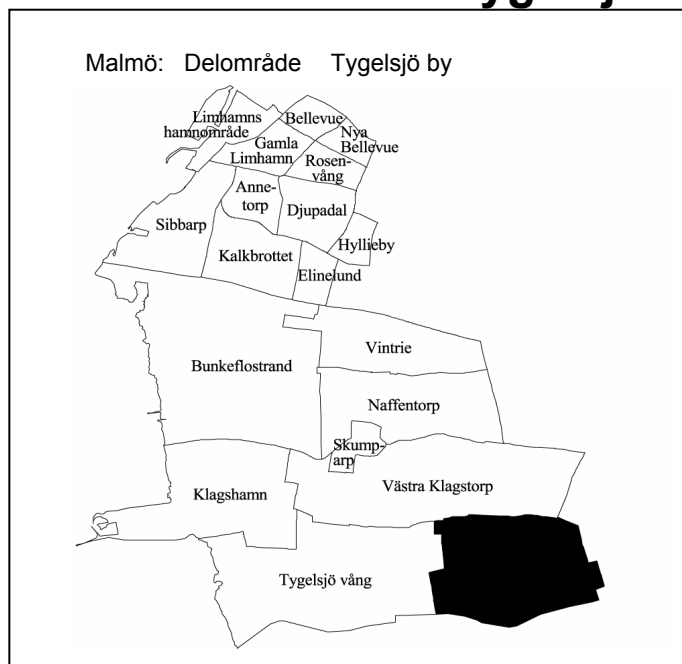

Invånare 1 jan 2006:	1 926
Areal , hektar 1 jan 2006:	506
Invånare per hektar	4
Hushåll 1 jan 2005 (framskrivna):	721
Arbetsstillfällena 2004:	314

Prognos

Folkmängd 1 januari 2012:	2 914
Bostadsbyggande 2006-2011:	330

FOLKMÄNGD

År	Antal	1 januari	
		År	Antal
1961	481	2003	1 872
1971	603	2004	1 894
1981	2 015	2005	1 888
1991	2 000	2006	1 926

ÅLDERSFÖRDELNING

1 januari 2006

Ålder	Antal personer	%	Därav kvinnor	%
0 - 5	164	9	69	42
6-15	281	15	130	46
16-18	84	4	40	48
19-24	71	4	28	39
25-44	512	27	262	51
45-64	553	29	279	50
65-79	190	10	91	48
80-	71	4	47	66
SUMMA	1 926	100	946	49

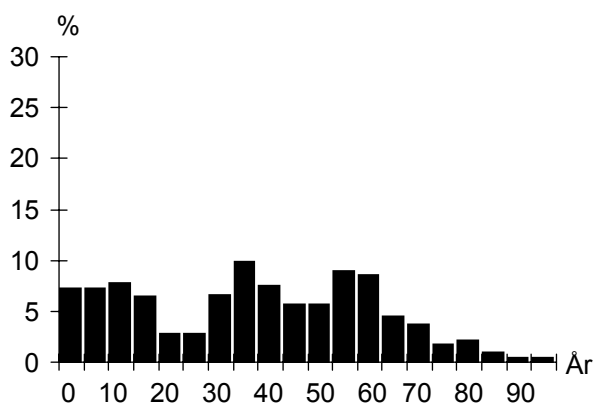

UTLÄNDSK BAKGRUND

1 januari 2006

Land	Födda i utlandet	Födda i Sverige*
De fem största grupperna		
Danmark	34	5
Polen	15	5
Tyskland	10	
Afghanistan	8	4
Norge	8	
TOTALT	131	39
Andel av folkmängd	7%	2%

* med båda föräldrarna födda i utlandet

FÖRVÄRVSARBETANDE

År 2004

Förvärvsarbetande (16- år):	939
Andel förvärvsarb. (20-64 år):	Män 83%
	Kvinnor 82%
	Totalt 83%
Arbetsstillfällena	314
Varuproduktion	69
Privat dominerade tjänster	127
Offentligt dominerade tjänster	113

FLYTTNINGAR

	2002	2003	2004	2005
Inflyttade	93	128	98	144
Utflyttade	103	111	120	101
Flyttningsnetto	-10	17	-22	43
Andel utflyttade av folkmängd	6%	6%	6%	5%

UTBILDNING

1 januari 2006

Utbildningsnivå (20-64 år)	Antal	%
Förgymnasial	167	15
Gymnasial	589	53
Eftergymnasial	351	31
Uppgift saknas	10	1
TOTALT	1 117	100

Tygelsjö by

BOSTÄDER

BOSTÄDER			
1 januari 2006			
Byggnadsår	Totalt	%	Småhus
före 1940	128	18	128
1941-60	26	4	23
1961-80	496	68	496
1981-99	69	10	58
2000-	7	1	7
SUMMA	726	100	712

Storlek			
Storlek	Totalt	%	Småhus
-1 rum och kök	18	2	7
2 rum och kök	34	5	31
3 rum och kök	102	14	102
4+ rum och kök	572	79	572
SUMMA	726	100	712

Upplåtelseform			
Upplåtelseform	Totalt	%	Småhus
Hysesrätt, MKB	–	–	–
Hysesrätt, privat	22	3	8
Bostadsrätt	115	16	115
Äganderätt	589	81	589
SUMMA	726	100	712

ARBETSLÖSHET

ARBETSLÖSHET			
31 mars 2006			
Reg. arbetslösa (18-64 år)	35	3%	
därav 18-24 år	6	6%	
I arbetsmarknadsåtgärder	22		

KOMMUNALA VAL

KOMMUNALA VAL			
År 2006			
Parti	Antal	%	
M	672	35,3	
C	34	1,8	
Fp	171	9,0	
Kd	53	2,8	
S	589	30,9	
V	36	1,9	
Mp	55	2,9	
Skåp	28	1,5	
SPI	58	3,0	
Sd	189	9,9	
Övriga partier	21	1,1	
SUMMA	1 906	100,0	
Valdeltagande:	86,7%		
Valdistrikt:	Tygelsjö 1		

HUSHÅLL

HUSHÅLL			
Folk- och bostadsräkningen 1990			
Hushåll efter antal boende			
	Antal	%	
1 boende	87	13	
2 boende	218	32	
3 boende	129	19	
4+ boende	244	36	
SUMMA	678	100	

Barnhushåll (barn 0-15 år)			
	Antal	%	
Totalt	288	42	
därav med barn under 7 år	128	44	
därav ensamförälder	17	6	

Pensionärshushåll			
	Antal	%	
Totalt	101	15	
därav ensamboende	29	29	
därav kvinnor	23	79	

INKOMSTER

INKOMSTER			
År 2004			
Disponibel medelinkomst	315 500		
Inkomsttagare, antal	782		
Inkomst/invånare	130 700		

FÖRSÖRJNINGSTÖD

FÖRSÖRJNINGSTÖD			
År 2005			
Socialbidragstagare, antal (16- år)	8		
Andel av folkmängd	0%		
Hushåll med bidrag, antal	6		
Socialbidrag, kr per hushåll	13 921		

BILINNEHAV

BILINNEHAV			
31 december 2005			
Personbilar i trafik	853		
Bilar per 100 invånare	44		

Strategisk utveckling
Malmö Stadskontor 2006

Områdesfakta Solbacken

Malmö: Delområde Solbacken

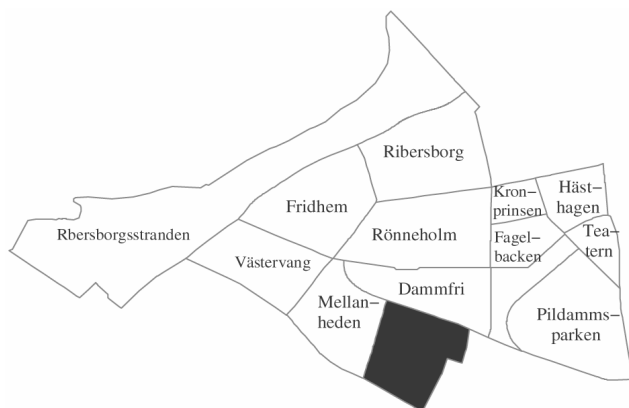

Invånare 1 jan 2006:	1 101
Areal , hektar 1 jan 2006:	34
Invånare per hektar	32
Hushåll 1 jan 2005 (framskrivna):	500
Arbetsstillfällen 2004:	496

Prognos

Folkmängd 1 januari 2012:	1 271
Bostadsbyggande 2006-2011:	100

FOLKMÄNGD

År	Antal	År	Antal
1961	1 162	2003	1 058
1971	1 355	2004	1 058
1981	1 104	2005	1 050
1991	998	2006	1 101

ÅLDERSFÖRDELNING

Ålder	Antal personer	%	1 januari 2006	
			Därav kvinnor	%
0 - 5	66	6	38	58
6-15	132	12	66	50
16-18	41	4	20	49
19-24	56	5	32	57
25-44	261	24	134	51
45-64	298	27	167	56
65-79	156	14	90	58
80-	91	8	58	64
SUMMA	1 101	100	605	55

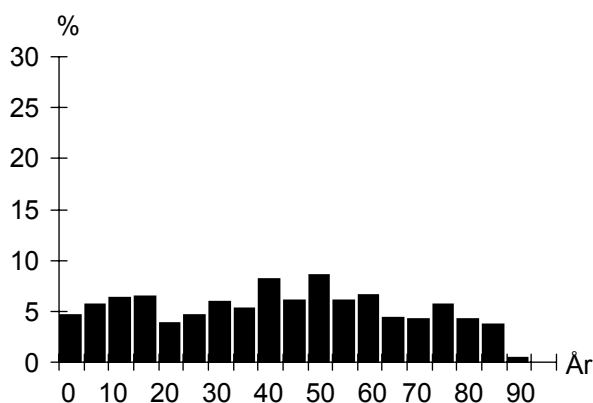

UTLÄNDSK BAKGRUND

Land	1 januari 2006	
	Födda i utlandet	Födda i Sverige*
De fem största grupperna		
Polen	13	5
Danmark	12	4
Jugoslavien	11	7
Tyskland	10	
Ungern	8	3
TOTALT	146	37
Andel av folkmängd	13%	3%

* med båda föräldrarna födda i utlandet

FÖRVÄRVSARBETANDE

		År 2004
Förvärvsarbetande (16- år):		435
Andel förvärvsarb. (20-64 år):	Män	76%
	Kvinnor	69%
	Totalt	72%
Arbetsstillfällen		496
Varuproduktion		71
Privat dominerade tjänster		255
Offentligt dominerade tjänster		166

FLYTTNINGAR

	2002	2003	2004	2005
Inflyttade	85	86	99	168
Utflyttade	81	88	105	113
Flyttningsnetto	4	-2	-6	55
Andel utflyttade av folkmängd	8%	8%	10%	10%

UTBILDNING

Utbildningsnivå (20-64 år)	1 januari 2006	
	Antal	%
Förgymnasial	61	10
Gymnasial	204	34
Eftergymnasial	318	53
Uppgift saknas	18	3
TOTALT	601	100

Solbacken

BOSTÄDER

1 januari 2006			
Byggnadsår	Totalt	%	Småhus
före 1940	84	17	84
1941-60	240	47	39
1961-80	147	29	147
1981-99	27	5	16
2000-	10	2	10
SUMMA	508	100	296

1 januari 2006			
Storlek	Totalt	%	Småhus
-1 rum och kök	37	7	2
2 rum och kök	83	16	3
3 rum och kök	76	15	13
4+ rum och kök	312	61	278
SUMMA	508	100	296

1 januari 2006			
Upplåtelseform	Totalt	%	Småhus
Hysesrätt, MKB	–	–	–
Hysesrätt, privat	214	42	2
Bostadsrätt	36	7	36
Äganderätt	258	51	258
SUMMA	508	100	296

ARBETSLÖSHET

31 mars 2006			
Reg. arbetslösa (18-64 år)	16	3%	
därav 18-24 år	1	2%	
I arbetsmarknadsåtgärder	14		

KOMMUNALA VAL

År 2006	
Går ej att redovisa p.g.a. valdistriktsindelningen	

HUSHÅLL

Folk- och bostadsräkningen 1990		
Hushåll efter antal boende		
	Antal	%
1 boende	173	37
2 boende	201	43
3 boende	45	10
4+ boende	51	11
SUMMA	470	100

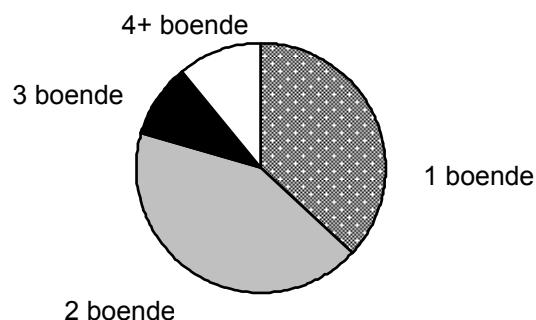
**Barnhushåll (barn 0-15 år)**

	Antal	%
Totalt	78	17
därav med barn under 7 år	45	58
därav ensamförälder	18	23

Pensionärshushåll

	Antal	%
Totalt	184	39
därav ensamboende	70	38
därav kvinnor	57	81

INKOMSTER

År 2004	
Disponibel medelinkomst	322 000
Inkomsttagare, antal	557
Inkomst/invånare	170 800

FÖRSÖRJNINGSTÖD

År 2005	
Socialbidragstagare, antal (16- år)	20
Andel av folkmängd	2%
Hushåll med bidrag, antal	19
Socialbidrag, kr per hushåll	23 405

BILINNEHAV

31 december 2005	
Personbilar i trafik	377
Bilar per 100 invånare	34

Strategisk utveckling
Malmö Stadskontor 2006

Områdesfakta Lorensborg

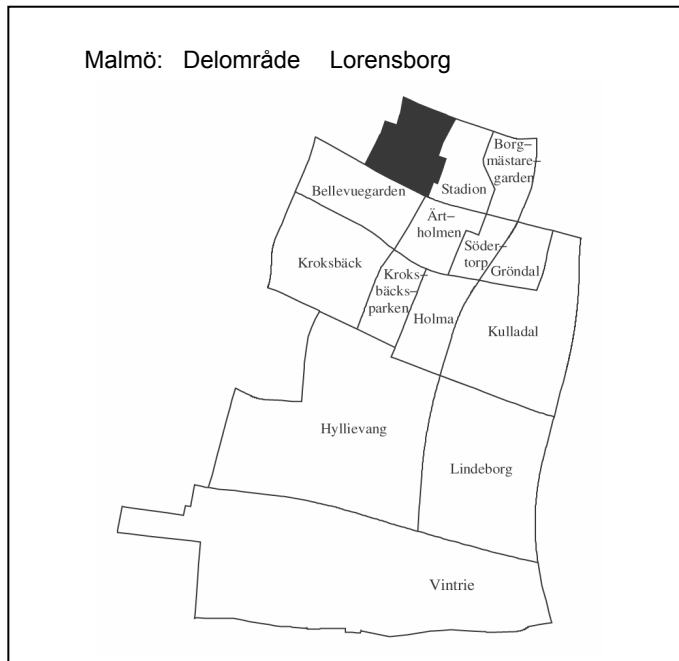

Invånare 1 jan 2006:	3 889
Areal , hektar 1 jan 2006:	37
Invånare per hektar	105
Hushåll 1 jan 2005 (framskrivna):	2 512
Arbetsstillfällena 2004:	327

Prognos

Folkmängd 1 januari 2012:	3 952
Bostadsbyggande 2006-2011:	–

FOLKMÄNGD

År	Antal	År	1 januari
			Antal
1961	8 063	2003	3 932
1971	6 513	2004	3 825
1981	4 388	2005	3 875
1991	3 811	2006	3 889

ÅLDERSFÖRDELNING

1 januari 2006

Ålder	Antal personer	%	Därav kvinnor	%
0 - 5	113	3	58	51
6-15	279	7	142	51
16-18	114	3	51	45
19-24	352	9	189	54
25-44	915	24	460	50
45-64	888	23	441	50
65-79	701	18	446	64
80-	527	14	356	68
SUMMA	3 889	100	2 143	55

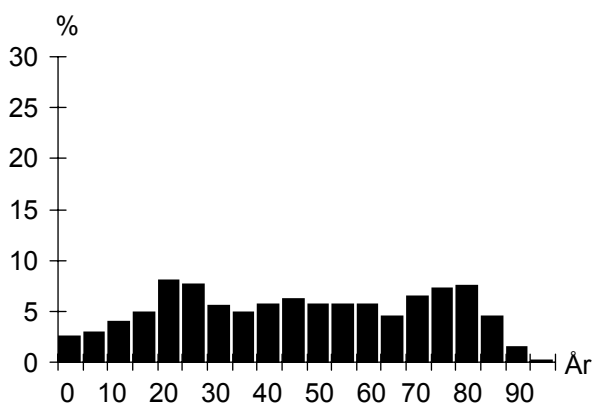

UTLÄNDSK BAKGRUND

1 januari 2006

Land	Födda i utlandet	Födda i Sverige*
De fem största grupperna		
Polen	73	24
Iran	67	13
Jugoslavien	57	28
Bosnien-Hercegovina	57	10
Irak	50	15
TOTALT	787	184
Andel av folkmängd	20%	5%

* med båda föräldrarna födda i utlandet

FÖRVÄRVSARBETANDE

År 2004

Förvärvsarbetande (16- år):	1 362
Andel förvärvsarb. (20-64 år):	Män 62%
	Kvinnor 67%
	Totalt 65%
Arbetsstillfällena	327
Varuproduktion	11
Privat dominerade tjänster	122
Offentligt dominerade tjänster	185

FLYTTNINGAR

	2002	2003	2004	2005
Inflyttade	460	412	476	539
Utflyttade	371	466	383	478
Flyttningsnetto	89	-54	93	61
Andel utflyttade av folkmängd	9%	12%	10%	12%

UTBILDNING

1 januari 2006

Utbildningsnivå (20-64 år)	Antal	%
Förgymnasial	368	17
Gymnasial	942	45
Eftergymnasial	755	36
Uppgift saknas	48	2
TOTALT	2 113	100

Lorensborg

BOSTÄDER

BOSTÄDER			
1 januari 2006			
Byggnadsår	Totalt	%	Småhus
före 1940	–	–	–
1941-60	2 557	100	–
1961-80	–	–	–
1981-99	–	–	–
2000-	–	–	–
SUMMA	2 557	100	–

BOSTÄDER			
1 januari 2006			
Storlek	Totalt	%	Småhus
-1 rum och kök	361	14	–
2 rum och kök	768	30	–
3 rum och kök	991	39	–
4+ rum och kök	437	17	–
SUMMA	2 557	100	–

BOSTÄDER			
1 januari 2006			
Upplåtelseform	Totalt	%	Småhus
Hysesrätt, MKB	1 562	61	–
Hysesrätt, privat	–	–	–
Bostadsrätt	995	39	–
Äganderätt	–	–	–
SUMMA	2 557	100	–

HUSHÅLL

HUSHÅLL		
Folk- och bostadsräkningen 1990		
Hushåll efter antal boende		
	Antal	%
1 boende	1 452	60
2 boende	771	32
3 boende	116	5
4+ boende	88	4
SUMMA	2 427	100

3 boende 4+ boende

2 boende 1 boende

Barnhushåll (barn 0-15 år)		
	Antal	%
Totalt	205	8
därav med barn under 7 år	119	58
därav ensamförälder	77	38

Pensionärshushåll		
	Antal	%
Totalt	1 152	47
därav ensamboende	676	59
därav kvinnor	529	78

ARBETSLÖSHET

ARBETSLÖSHET		
31 mars 2006		
Reg. arbetslösa (18-64 år)	112	5%
därav 18-24 år	13	3%
I arbetsmarknadsåtgärder	111	

KOMMUNALA VAL

KOMMUNALA VAL		
År 2006		
Parti	Antal	%
M	459	18,0
C	34	1,3
Fp	191	7,5
Kd	75	2,9
S	1 130	44,2
V	126	4,9
Mp	82	3,2
Skåp	67	2,6
SPI	146	5,7
Sd	229	9,0
Övriga partier	15	0,6
SUMMA	2 554	100,0

Valdeltagande: 74,4%

Valdistrikt: S:t Johannes 9–11

INKOMSTER

INKOMSTER	
År 2004	
Disponibel medelinkomst	170 100
Inkomsttagare, antal	2 705
Inkomst/invånare	118 700

FÖRSÖRJNINGSTÖD

FÖRSÖRJNINGSTÖD	
År 2005	
Socialbidragstagare, antal (16- år)	263
Andel av folkmängd	7%
Hushåll med bidrag, antal	208
Socialbidrag, kr per hushåll	32 183

BILINNEHAV

BILINNEHAV	
31 december 2005	
Personbilar i trafik	1 009
Bilar per 100 invånare	26

Strategisk utveckling
Malmö Stadskontor 2006

Områdesfakta Borgmästaregården

Malmö: Delområde Borgmästaregården



Invånare 1 jan 2006:	2 289
Areal , hektar 1 jan 2006:	26
Invånare per hektar	88
Hushåll 1 jan 2005 (framskrivna):	1 515
Arbetsstillfällena 2004:	220

Prognos

Folkmängd 1 januari 2012:	2 279
Bostadsbyggande 2006-2011:	–

FOLKMÄNGD

År	Antal	År	1 januari Antal
1961	11	2003	2 303
1971	3 915	2004	2 300
1981	2 786	2005	2 266
1991	2 305	2006	2 289

ÅLDERSFÖRDELNING

Ålder	Antal personer	%	1 januari 2006	
			Därav kvinnor	%
0 - 5	40	2	23	58
6-15	91	4	54	59
16-18	28	1	13	46
19-24	59	3	20	34
25-44	357	16	167	47
45-64	492	21	278	57
65-79	707	31	433	61
80-	515	22	331	64
SUMMA	2 289	100	1 319	58

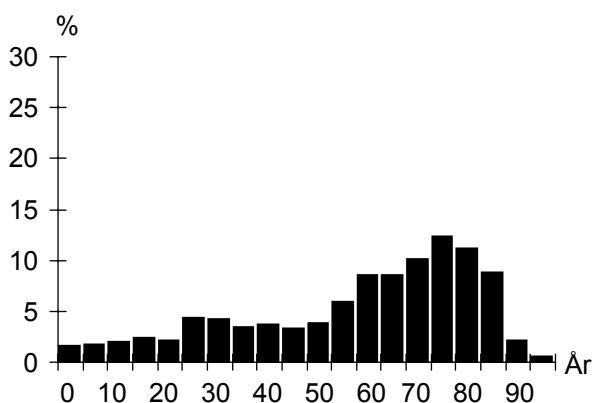

UTLÄNDSK BAKGRUND

Land	1 januari 2006	
	Födda i utlandet	Födda i Sverige*
De fem största grupperna		
Polen	44	10
Jugoslavien	37	31
Tyskland	33	
Danmark	31	
Finland	23	
TOTALT	317	80
Andel av folkmängd	14%	3%

* med båda föräldrarna födda i utlandet

FÖRVÄRVSARBETANDE

		År 2004
Förvärvsarbetande (16- år):		664
Andel förvärvsarb. (20-64 år):	Män	75%
	Kvinnor	70%
	Totalt	72%
Arbetsstillfällena		220
Varuproduktion		6
Privat dominerade tjänster		82
Offentligt dominerade tjänster		128

FLYTTNINGAR

	2002	2003	2004	2005
Inflyttade	172	164	168	222
Utflyttade	147	121	155	160
Flyttningsnetto	25	43	13	62
Andel utflyttade av folkmängd	6%	5%	7%	7%

UTBILDNING

Utbildningsnivå (20-64 år)	1 januari 2006	
	Antal	%
Förgymnasial	108	12
Gymnasial	367	41
Eftergymnasial	414	46
Uppgift saknas	7	1
TOTALT	896	100

Borgmästaregården

BOSTÄDER

BOSTÄDER			
1 januari 2006			
Byggnadsår	Totalt	%	Småhus
före 1940	–	–	–
1941-60	–	–	–
1961-80	1 483	96	–
1981-99	58	4	–
2000-	–	–	–
SUMMA	1 541	100	–

BOSTÄDER			
1 januari 2006			
Storlek	Totalt	%	Småhus
-1 rum och kök	90	6	–
2 rum och kök	484	31	–
3 rum och kök	510	33	–
4+ rum och kök	457	30	–
SUMMA	1 541	100	–

BOSTÄDER			
1 januari 2006			
Upplåtelseform	Totalt	%	Småhus
Hyresrätt, MKB	–	–	–
Hyresrätt, privat	220	14	–
Bostadsrätt	1 321	86	–
Äganderätt	–	–	–
SUMMA	1 541	100	–

HUSHÅLL

HUSHÅLL		
Folk- och bostadsräkningen 1990		
Hushåll efter antal boende		
	Antal	%
1 boende	712	51
2 boende	577	41
3 boende	69	5
4+ boende	46	3
SUMMA	1 404	100

3 boende 4+ boende

2 boende 1 boende

Barnhushåll (barn 0-15 år)		
	Antal	%
Totalt	64	5
därav med barn under 7 år	33	52
därav ensamförälder	10	16

Pensionärshushåll		
	Antal	%
Totalt	906	65
därav ensamboende	483	53
därav kvinnor	395	82

ARBETSLÖSHET

ARBETSLÖSHET		
31 mars 2006		
Reg. arbetslösa (18-64 år)	41	4%
därav 18-24 år	4	6%
I arbetsmarknadsåtgärder	36	

KOMMUNALA VAL

KOMMUNALA VAL		
År 2006		
Parti	Antal	%
M	488	28,0
C	16	0,9
Fp	98	5,6
Kd	70	4,0
S	648	37,2
V	48	2,8
Mp	29	1,7
Skåp	36	2,1
SPI	161	9,2
Sd	144	8,3
Övriga partier	3	0,2
SUMMA	1 741	100,0

Valdeltagande: 80,1%

Valdistrikt: Eriksfält 11–12

INKOMSTER

INKOMSTER	
År 2004	
Disponibel medelinkomst	210 900
Inkomsttagare, antal	1 533
Inkomst/invånare	142 700

FÖRSÖRJNINGSTÖD

FÖRSÖRJNINGSTÖD	
År 2005	
Socialbidragstagare, antal (16- år)	14
Andel av folkmängd	1%
Hushåll med bidrag, antal	12
Socialbidrag, kr per hushåll	25 219

BILINNEHAV

BILINNEHAV	
31 december 2005	
Personbilar i trafik	840
Bilar per 100 invånare	37

Strategisk utveckling
Malmö Stadskontor 2006

Områdesfakta Flensburg

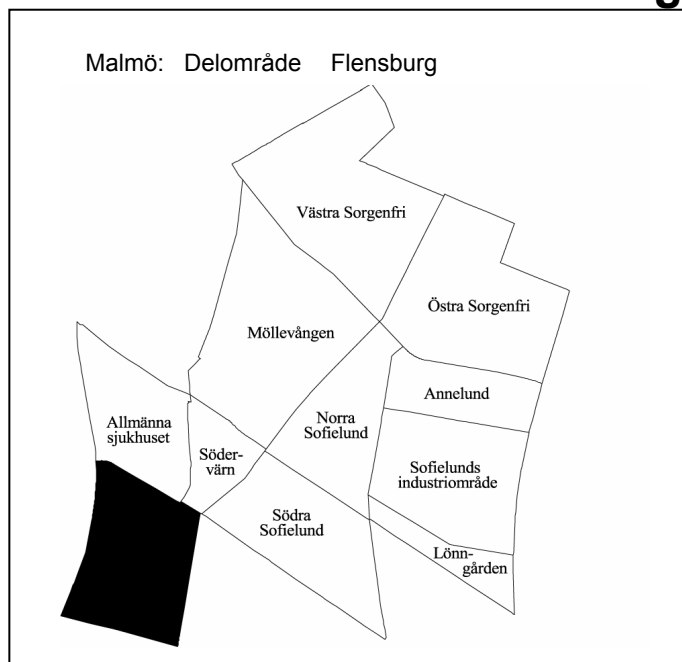

Invånare 1 jan 2006:	530
Areal , hektar 1 jan 2006:	35
Invånare per hektar	15
Hushåll 1 jan 2005 (framskrivna):	388
Arbetsstillfällen 2004:	1 540

Prognos

Folkmängd 1 januari 2012:	531
Bostadsbyggande 2006-2011:	–

FOLKMÄNGD

År	Antal	År	Antal
1961	314	2003	421
1971	484	2004	437
1981	375	2005	518
1991	327	2006	530

ÅLDERSFÖRDELNING

1 januari 2006

Ålder	Antal personer	%	Därav kvinnor	%
0 - 5	27	5	11	41
6-15	33	6	13	39
16-18	5	1	3	60
19-24	86	16	42	49
25-44	183	35	63	34
45-64	92	17	34	37
65-79	37	7	22	59
80-	67	13	52	78
SUMMA	530	100	240	45

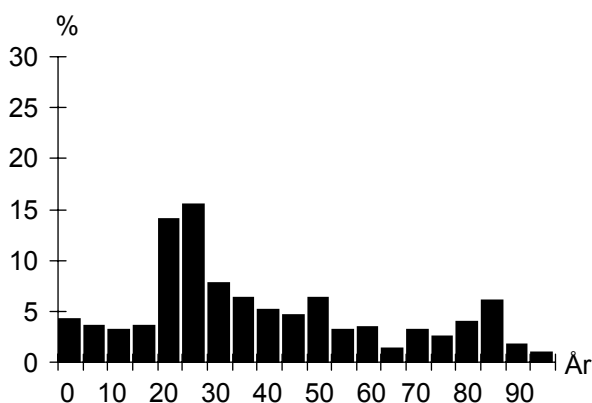

UTLÄNDSK BAKGRUND

1 januari 2006

Land	Födda i utlandet	Födda i Sverige*
De fem största grupperna		
Irak	39	13
Jugoslavien	23	4
Iran	21	
Polen	18	7
Libanon	17	8
TOTALT	218	53
Andel av folkmängd	41%	10%

* med båda föräldrarna födda i utlandet

FÖRVÄRVSARBETANDE

År 2004

Förvärvsarbetande (16- år):	150
Andel förvärvsarb. (20-64 år):	Män 39%
	Kvinnor 46%
	Totalt 42%
Arbetsstillfällen	1 540
Varuproduktion	87
Privat dominerade tjänster	932
Offentligt dominerade tjänster	521

FLYTTNINGAR

	2002	2003	2004	2005
Inflyttade	117	143	239	190
Utflyttade	110	129	137	157
Flyttningsnetto	7	14	102	33
Andel utflyttade av folkmängd	26%	30%	26%	30%

UTBILDNING

1 januari 2006

Utbildningsnivå (20-64 år)	Antal	%
Förgymnasial	73	21
Gymnasial	160	46
Eftergymnasial	98	28
Uppgift saknas	18	5
TOTALT	349	100

Flensburg

BOSTÄDER

BOSTÄDER			
1 januari 2006			
Byggnadsår	Totalt	%	Småhus
före 1940	152	36	–
1941-60	–	–	–
1961-80	154	36	–
1981-99	–	–	–
2000-	118	28	–
SUMMA	424	100	–

BOSTÄDER			
Storlek	Totalt	%	Småhus
-1 rum och kök	266	63	–
2 rum och kök	101	24	–
3 rum och kök	54	13	–
4+ rum och kök	3	1	–
SUMMA	424	100	–

BOSTÄDER			
Upplåtelseform	Totalt	%	Småhus
Hysesrätt, MKB	31	7	–
Hysesrätt, privat	241	57	–
Bostadsrätt	152	36	–
Äganderätt	–	–	–
SUMMA	424	100	–

ARBETSLÖSHET

ARBETSLÖSHET			
31 mars 2006			
Reg. arbetslösa (18-64 år)	36	10%	
därav 18-24 år	5	6%	
I arbetsmarknadsåtgärder	22		

KOMMUNALA VAL

KOMMUNALA VAL	
År 2006	
Går ej att redovisa p.g.a. valdistriktsindelningen	

HUSHÅLL

HUSHÅLL		
Folk- och bostadsräkningen 1990		
Hushåll efter antal boende	Antal	%
1 boende	200	80
2 boende	43	17
3 boende	6	2
4+ boende	1	0
SUMMA	250	100

3 boende 4+ boende

2 boende

1 boende

Barnhushåll (barn 0-15 år)			
	Antal	%	
Totalt	11	4	
därav med barn under 7 år	7	64	
därav ensamförälder	7	64	

Pensionärshushåll			
	Antal	%	
Totalt	79	32	
därav ensamboende	59	75	
därav kvinnor	37	63	

INKOMSTER

INKOMSTER		
År 2004		
Disponibel medelinkomst	122 600	
Inkomsttagare, antal	412	
Inkomst/invånare	97 500	

FÖRSÖRJNINGSTÖD

FÖRSÖRJNINGSTÖD		
År 2005		
Socialbidragstagare, antal (16- år)	128	
Andel av folkmängd	25%	
Hushåll med bidrag, antal	112	
Socialbidrag, kr per hushåll	40 959	

BILINNEHAV

BILINNEHAV	
31 december 2005	
Personbilar i trafik	65
Bilar per 100 invånare	12

Områdesfakta Bellevuegården

Malmö: Delområde Bellevuegården

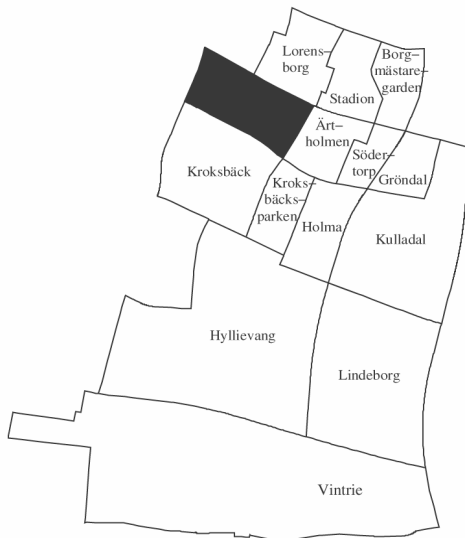

Invånare 1 jan 2006:	4 048
Areal , hektar 1 jan 2006:	50
Invånare per hektar	81
Hushåll 1 jan 2005 (framskrivna):	2 285
Arbetsstillfällen 2004:	1 041

Prognos

Folkmängd 1 januari 2012:	4 085
Bostadsbyggande 2006-2011:	1

FOLKMÄNGD

År	Antal	År	Antal
1961	44	2003	4 048
1971	86	2004	4 037
1981	3 601	2005	4 021
1991	3 312	2006	4 048

ÅLDERSFÖRDELNING

Ålder	Antal personer	%	1 januari 2006	
			Därav kvinnor	%
0 - 5	228	6	113	50
6-15	425	10	200	47
16-18	129	3	61	47
19-24	329	8	170	52
25-44	963	24	480	50
45-64	902	22	454	50
65-79	567	14	346	61
80-	505	12	370	73
SUMMA	4 048	100	2 194	54

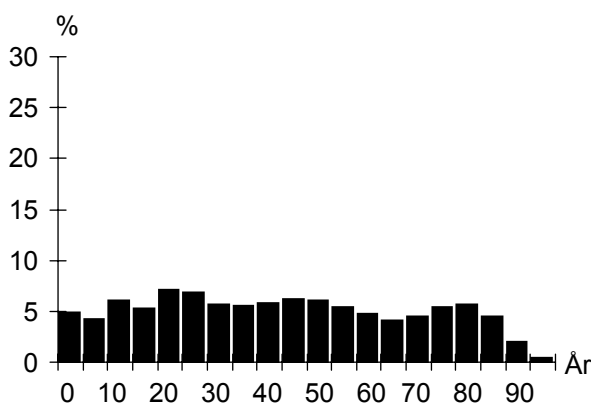

UTLÄNDSK BAKGRUND

Land	1 januari 2006	
	Födda i utlandet	Födda i Sverige*
De fem största grupperna		
Iran	184	48
Polen	156	45
Afghanistan	112	47
Jugoslavien	104	45
Danmark	66	11
TOTALT	1 331	450
Andel av folkmängd	33%	11%

* med båda föräldrarna födda i utlandet

FÖRVÄRVSARBETANDE

		År 2004
Förvärvsarbetande (16- år):		1 218
Andel förvärvsarb. (20-64 år):	Män	57%
	Kvinnor	54%
	Totalt	55%
Arbetsstillfällen		1 041
Varuproduktion		66
Privat dominerade tjänster		509
Offentligt dominerade tjänster		462

FLYTTNINGAR

	2002	2003	2004	2005
Inflyttade	541	554	526	616
Utflyttade	492	517	485	542
Flyttningsnetto	49	37	41	74
Andel utflyttade av folkmängd	12%	13%	12%	13%

UTBILDNING

Utbildningsnivå (20-64 år)	1 januari 2006	
	Antal	%
Förgymnasial	455	21
Gymnasial	1 054	49
Eftergymnasial	586	27
Uppgift saknas	58	3
TOTALT	2 153	100

Bellevuegården

BOSTÄDER

BOSTÄDER			
1 januari 2006			
Byggnadsår	Totalt	%	Småhus
före 1940	–	–	–
1941-60	–	–	–
1961-80	1 929	80	68
1981-99	406	17	31
2000-	66	3	2
SUMMA	2 401	100	101

Storlek	Totalt	%	Småhus
-1 rum och kök	579	24	–
2 rum och kök	823	34	–
3 rum och kök	689	29	–
4+ rum och kök	310	13	101
SUMMA	2 401	100	101

Upplåtelseform	Totalt	%	Småhus
Hysesrätt, MKB	942	39	–
Hysesrätt, privat	1 358	57	–
Bostadsrätt	–	–	–
Äganderätt	101	4	101
SUMMA	2 401	100	101

HUSHÅLL

HUSHÅLL		
Folk- och bostadsräkningen 1990		
Hushåll efter antal boende	Antal	%
1 boende	951	53
2 boende	506	28
3 boende	169	9
4+ boende	160	9
SUMMA	1 786	100

4+ boende
3 boende
2 boende
1 boende

Barnhushåll (barn 0-15 år)		
	Antal	%
Totalt	366	20
därav med barn under 7 år	198	54
därav ensamförälder	157	43

Pensionärshushåll		
	Antal	%
Totalt	566	32
därav ensamboende	396	70
därav kvinnor	313	79

ARBETSLÖSHET

ARBETSLÖSHET		
31 mars 2006		
Reg. arbetslösa (18-64 år)	158	7%
därav 18-24 år	17	5%
I arbetsmarknadsåtgärder	132	

KOMMUNALA VAL

KOMMUNALA VAL		
År 2006		
Parti	Antal	%
M	335	18,2
C	16	0,9
Fp	105	5,7
Kd	74	4,0
S	856	46,6
V	98	5,3
Mp	47	2,6
Skåp	44	2,4
SPI	122	6,6
Sd	126	6,9
Övriga partier	15	0,8
SUMMA	1 838	100,0

Valdeltagande: 64,6%

Valdistrikt: Hyllie 1-2

INKOMSTER

INKOMSTER		
År 2004		
Disponibel medelinkomst	181 600	
Inkomsttagare, antal	2 506	
Inkomst/invånare	113 200	

FÖRSÖRJNINGSTÖD

FÖRSÖRJNINGSTÖD		
År 2005		
Socialbidragstagare, antal (16- år)	417	
Andel av folkmängd	10%	
Hushåll med bidrag, antal	320	
Socialbidrag, kr per hushåll	36 020	

BILINNEHAV

BILINNEHAV		
31 december 2005		
Personbilar i trafik	989	
Bilar per 100 invånare	24	

Strategisk utveckling
Malmö Stadskontor 2006

Områdesfakta Södertorp

Malmö: Delområde Södertorp

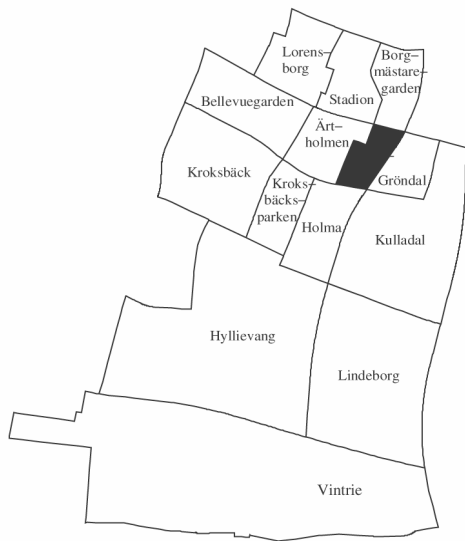

Invånare 1 jan 2006:	1 254
Areal , hektar 1 jan 2006:	17
Invånare per hektar	74
Hushåll 1 jan 2005 (framskrivna):	795
Arbetsstillfällen 2004:	36

Prognos

Folkmängd 1 januari 2012:	1 284
Bostadsbyggande 2006-2011:	–

FOLKMÄNGD

År	Antal	År	Antal
1961	11	2003	1 239
1971	942	2004	1 217
1981	1 593	2005	1 226
1991	1 325	2006	1 254

ÅLDERSFÖRDELNING

Ålder	Antal personer	%	1 januari 2006	
			Därav kvinnor	%
0 - 5	21	2	10	48
6-15	43	3	23	53
16-18	15	1	7	47
19-24	44	4	21	48
25-44	159	13	79	50
45-64	390	31	217	56
65-79	393	31	232	59
80-	189	15	108	57
SUMMA	1 254	100	697	56

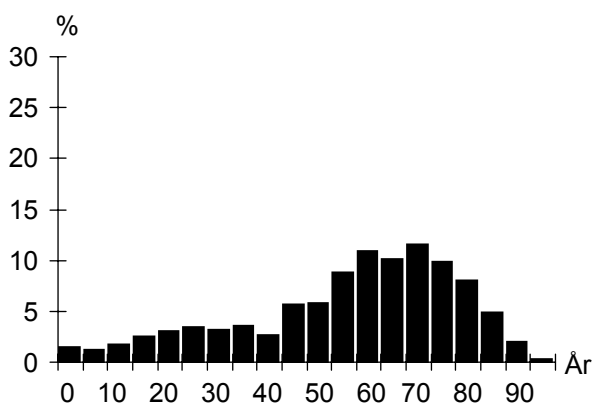

UTLÄNDSK BAKGRUND

Land	1 januari 2006	
	Födda i utlandet	Födda i Sverige*
De fem största grupperna		
Polen	40	5
Jugoslavien	29	13
Bosnien-Hercegovina	20	6
Danmark	19	4
Iran	16	4
TOTALT	237	48
Andel av folkmängd	19%	4%

* med båda föräldrarna födda i utlandet

FÖRVÄRVSARBETANDE

		År 2004
Förvärvsarbetande (16- år):		421
Andel förvärvsarb. (20-64 år):	Män	72%
	Kvinnor	69%
	Totalt	70%
Arbetsstillfällen		36
Varuproduktion		–
Privat dominerade tjänster		16
Offentligt dominerade tjänster		17

FLYTTNINGAR

	2002	2003	2004	2005
Inflyttade	79	88	90	115
Utflyttade	67	96	74	70
Flyttningsnetto	12	-8	16	45
Andel utflyttade av folkmängd	5%	8%	6%	6%

UTBILDNING

Utbildningsnivå (20-64 år)	1 januari 2006	
	Antal	%
Förgymnasial	108	18
Gymnasial	283	48
Eftergymnasial	184	31
Uppgift saknas	12	2
TOTALT	587	100

Södertorp

BOSTÄDER

BOSTÄDER			
1 januari 2006			
Byggnadsår	Totalt	%	Småhus
före 1940	–	–	–
1941-60	–	–	–
1961-80	800	100	–
1981-99	–	–	–
2000-	–	–	–
SUMMA	800	100	–

BOSTÄDER			
Storlek	Totalt	%	Småhus
-1 rum och kök	23	3	–
2 rum och kök	261	33	–
3 rum och kök	445	56	–
4+ rum och kök	71	9	–
SUMMA	800	100	–

BOSTÄDER			
Upplåtelseform	Totalt	%	Småhus
Hysesrätt, MKB	–	–	–
Hysesrätt, privat	–	–	–
Bostadsrätt	800	100	–
Äganderätt	–	–	–
SUMMA	800	100	–

ARBETSLÖSHET

ARBETSLÖSHET			
31 mars 2006			
Reg. arbetslösa (18-64 år)	24	4%	
därav 18-24 år	–	–	
I arbetsmarknadsåtgärder	29		

KOMMUNALA VAL

KOMMUNALA VAL			
År 2006			
Parti	Antal	%	
M	167	17,9	
C	9	1,0	
Fp	39	4,2	
Kd	41	4,4	
S	438	47,0	
V	33	3,5	
Mp	6	0,6	
Skåp	30	3,2	
SPI	82	8,8	
Sd	84	9,0	
Övriga partier	2	0,2	
SUMMA	931	100,0	
Valdeltagande:	81,2%		
Valdistrikt:	Eriksfält 10		

HUSHÅLL

HUSHÅLL		
Folk- och bostadsräkningen 1990		
Hushåll efter antal boende		
	Antal	%
1 boende	371	48
2 boende	317	41
3 boende	52	7
4+ boende	35	5
SUMMA	775	100

A pie chart illustrating the distribution of households based on the number of residents. The largest segment is '1 boende' at 48%, followed by '2 boende' at 41%, '3 boende' at 7%, and '4+ boende' at 5%.

Barnhushåll (barn 0-15 år)			
	Antal	%	
Totalt	67	9	
därav med barn under 7 år	29	43	
därav ensamförälder	17	25	

Pensionärshushåll			
	Antal	%	
Totalt	395	51	
därav ensamboende	217	55	
därav kvinnor	173	80	

INKOMSTER

INKOMSTER		
År 2004		
Disponibel medelinkomst	205 200	
Inkomsttagare, antal	820	
Inkomst/invånare	137 300	

FÖRSÖRJNINGSTÖD

FÖRSÖRJNINGSTÖD		
År 2005		
Socialbidragstagare, antal (16- år)	14	
Andel av folkmängd	1%	
Hushåll med bidrag, antal	13	
Socialbidrag, kr per hushåll	41 759	

BILINNEHAV

BILINNEHAV		
31 december 2005		
Personbilar i trafik	494	
Bilar per 100 invånare	39	

Strategisk utveckling
Malmö Stadskontor 2006

Områdesfakta Kroksbäck

Malmö: Delområde Kroksbäck

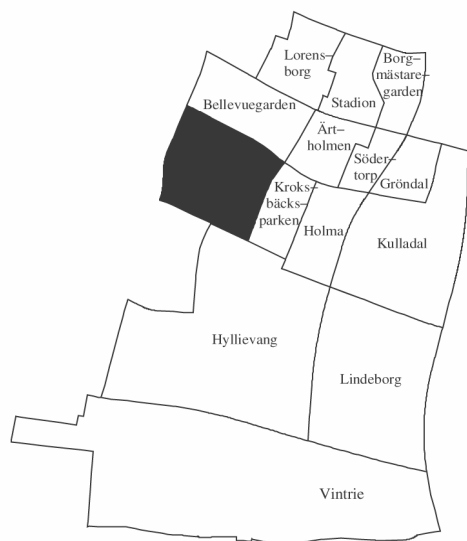

Invånare 1 jan 2006:	4 677
Areal , hektar 1 jan 2006:	75
Invånare per hektar	62
Hushåll 1 jan 2005 (framskrivna):	1 901
Arbetsstillfällena 2004:	405

Prognos

Folkmängd 1 januari 2012:	4 522
Bostadsbyggande 2006-2011:	—

FOLKMÄNGD

År	Antal	År	Antal
1961	931	2003	4 714
1971	6 541	2004	4 780
1981	4 107	2005	4 711
1991	4 554	2006	4 677

ÅLDERSFÖRDELNING

Ålder	Antal personer	%	1 januari 2006	
			Därav kvinnor	%
0 - 5	382	8	198	52
6-15	614	13	271	44
16-18	233	5	113	48
19-24	368	8	193	52
25-44	1 017	22	512	50
45-64	1 189	25	623	52
65-79	595	13	332	56
80-	279	6	157	56
SUMMA	4 677	100	2 399	51

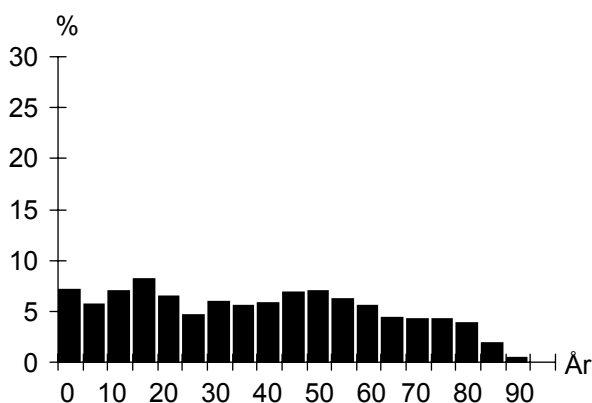

FLYTTNINGAR

	2002	2003	2004	2005
Inflyttade	468	534	444	453
Utflyttade	481	487	535	516
Flyttningsnetto	-13	47	-91	-63
Andel utflyttade av folkmängd	10%	10%	11%	11%

UTLÄNDSK BAKGRUND

Land	1 januari 2006	
	Födda i utlandet	Födda i Sverige*
De fem största grupperna		
Jugoslavien	241	89
Afghanistan	217	63
Libanon	193	173
Polen	158	43
Irak	107	35
TOTALT	1 688	637
Andel av folkmängd	36%	14%

* med båda föräldrarna födda i utlandet

FÖRVÄRVSARBETANDE

		År 2004
Förvärvsarbetande (16- år):		1 456
Andel förvärvsarb. (20-64 år):	Män	56%
	Kvinnor	55%
	Totalt	55%
Arbetsstillfällena		405
Varuproduktion		29
Privat dominerade tjänster		154
Offentligt dominerade tjänster		213

UTBILDNING

		1 januari 2006	
Utbildningsnivå (20-64 år)	Antal	%	
Förgymnasial	557	22	
Gymnasial	1 085	43	
Eftergymnasial	739	29	
Uppgift saknas	125	5	
TOTALT	2 506	100	

Kroksbäck

BOSTÄDER

BOSTÄDER			
1 januari 2006			
Byggnadsår	Totalt	%	Småhus
före 1940	51	3	51
1941-60	170	9	170
1961-80	1 699	88	388
1981-99	16	1	16
2000-	–	–	–
SUMMA	1 936	100	625

Storlek	Totalt	%	Småhus
-1 rum och kök	71	4	2
2 rum och kök	292	15	6
3 rum och kök	683	35	43
4+ rum och kök	890	46	574
SUMMA	1 936	100	625

Upplåtelseform	Totalt	%	Småhus
Hysesrätt, MKB	849	44	–
Hysesrätt, privat	5	0	–
Bostadsrätt	457	24	–
Äganderätt	625	32	625
SUMMA	1 936	100	625

ARBETSLÖSHET

ARBETSLÖSHET			
31 mars 2006			
Reg. arbetslösa (18-64 år)	174	7%	
därav 18-24 år	29	7%	
I arbetsmarknadsåtgärder	125		

KOMMUNALA VAL

KOMMUNALA VAL			
År 2006			
Parti	Antal	%	
M	691	25,7	
C	24	0,9	
Fp	189	7,0	
Kd	92	3,4	
S	1 176	43,7	
V	111	4,1	
Mp	60	2,2	
Skåp	52	1,9	
SPI	105	3,9	
Sd	169	6,3	
Övriga partier	21	0,8	
SUMMA	2 690	100,0	

Valdeltagande: 71,0%

Valdistrikt: Hyllie 3–5

HUSHÅLL

HUSHÅLL			
Folk- och bostadsräkningen 1990			
Hushåll efter antal boende			
	Antal	%	
1 boende	571	30	
2 boende	716	38	
3 boende	272	14	
4+ boende	325	17	
SUMMA	1 884	100	

4+ boende

1 boende

3 boende

2 boende

Barnhushåll (barn 0-15 år)			
	Antal	%	
Totalt	566	30	
därav med barn under 7 år	338	60	
därav ensamförälder	192	34	

Pensionärshushåll			
	Antal	%	
Totalt	525	28	
därav ensamboende	200	38	
därav kvinnor	146	73	

INKOMSTER

INKOMSTER			
År 2004			
Disponibel medelinkomst	239 700		
Inkomsttagare, antal	2 166		
Inkomst/invånare	110 200		

FÖRSÖRJNINGSTÖD

FÖRSÖRJNINGSTÖD			
År 2005			
Socialbidragstagare, antal (16- år)	607		
Andel av folkmängd	13%		
Hushåll med bidrag, antal	349		
Socialbidrag, kr per hushåll	44 638		

BILINNEHAV

BILINNEHAV			
31 december 2005			
Personbilar i trafik	1 339		
Bilar per 100 invånare	29		

Strategisk utveckling
Malmö Stadskontor 2006

Områdesfakta Holma

Malmö: Delområde Holma

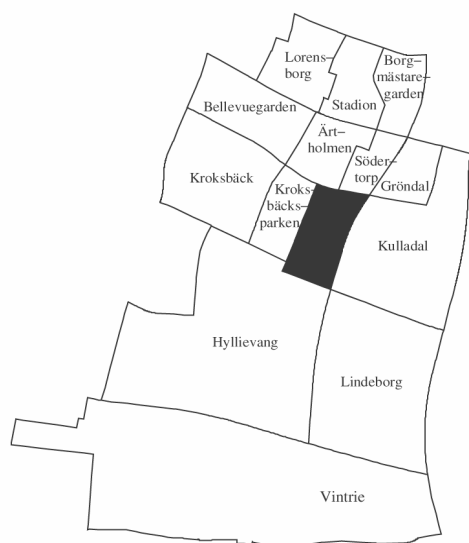

Invånare 1 jan 2006:	3 629
Areal , hektar 1 jan 2006:	36
Invånare per hektar	101
Hushåll 1 jan 2005 (framskrivna):	1 472
Arbetsstillfällen 2004:	259

Prognos

Folkmängd 1 januari 2012:	3 632
Bostadsbyggande 2006-2011:	–

FOLKMÄNGD

År	Antal	År	1 januari Antal
1961	–	2003	3 665
1971	1	2004	3 645
1981	3 543	2005	3 655
1991	3 149	2006	3 629

ÅLDERSFÖRDELNING

Ålder	Antal personer	%	1 januari 2006	
			Därav kvinnor	%
0 - 5	378	10	175	46
6-15	519	14	242	47
16-18	153	4	74	48
19-24	330	9	170	52
25-44	1 009	28	506	50
45-64	789	22	389	49
65-79	321	9	176	55
80-	130	4	83	64
SUMMA	3 629	100	1 815	50

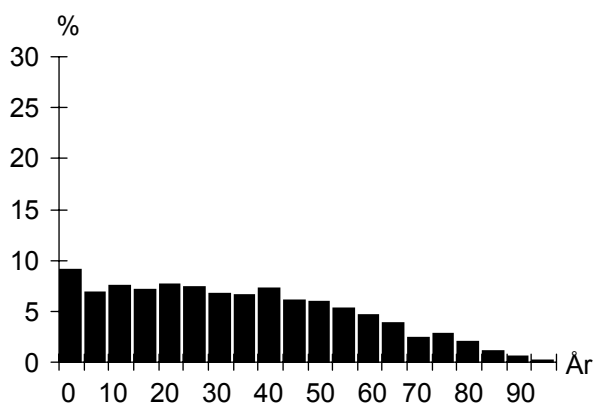

UTLÄNDSK BAKGRUND

Land	1 januari 2006	
	Födda i utlandet	Födda i Sverige*
De fem största grupperna		
Jugoslavien	375	163
Irak	220	108
Afghanistan	161	51
Polen	144	23
Libanon	133	131
TOTALT	1 843	733
Andel av folkmängd	51%	20%

* med båda föräldrarna födda i utlandet

FÖRVÄRVSARBETANDE

		År 2004
Förvärvsarbetande (16- år):		916
Andel förvärvsarb. (20-64 år):	Män	47%
	Kvinnor	40%
	Totalt	44%
Arbetsstillfällen		259
Varuproduktion		5
Privat dominerade tjänster		67
Offentligt dominerade tjänster		184

FLYTTNINGAR

	2002	2003	2004	2005
Inflyttade	421	398	390	425
Utflyttade	411	444	416	504
Flyttningsnetto	10	-46	-26	-79
Andel utflyttade av folkmängd	11%	12%	11%	14%

UTBILDNING

Utbildningsnivå (20-64 år)	1 januari 2006	
	Antal	%
Förgymnasial	532	26
Gymnasial	953	46
Eftergymnasial	437	21
Uppgift saknas	153	7
TOTALT	2 075	100

Holma

BOSTÄDER

BOSTÄDER			
1 januari 2006			
Byggnadsår	Totalt	%	Småhus
före 1940	–	–	–
1941-60	–	–	–
1961-80	1 525	100	–
1981-99	–	–	–
2000-	–	–	–
SUMMA	1 525	100	–

Storlek	Totalt	%	Småhus
-1 rum och kök	111	7	–
2 rum och kök	572	38	–
3 rum och kök	644	42	–
4+ rum och kök	198	13	–
SUMMA	1 525	100	–

Upplåtelseform	Totalt	%	Småhus
Hysesrätt, MKB	989	65	–
Hysesrätt, privat	–	–	–
Bostadsrätt	536	35	–
Äganderätt	–	–	–
SUMMA	1 525	100	–

ARBETSLÖSHET

ARBETSLÖSHET			
31 mars 2006			
Reg. arbetslösa (18-64 år)	167	8%	
därav 18-24 år	21	5%	
I arbetsmarknadsåtgärder	129		

KOMMUNALA VAL

KOMMUNALA VAL		
År 2006		
Parti	Antal	%
M	143	8,8
C	27	1,7
Fp	67	4,1
Kd	21	1,3
S	966	59,5
V	111	6,8
Mp	49	3,0
Skåp	35	2,2
SPI	50	3,1
Sd	128	7,9
Övriga partier	27	1,7
SUMMA	1 624	100,0

Valdeltagande: 61,9%

Valdistrikt: Kulladal 3–4

HUSHÅLL

HUSHÅLL		
Folk- och bostadsräkningen 1990		
Hushåll efter antal boende		
	Antal	%
1 boende	645	47
2 boende	352	26
3 boende	187	14
4+ boende	194	14
SUMMA	1 378	100

Barnhushåll (barn 0-15 år)

	Antal	%
Totalt	381	28
därav med barn under 7 år	256	67
därav ensamförälder	130	34

Pensionärshushåll		
	Antal	%
Totalt	303	22
därav ensamboende	190	63
därav kvinnor	143	75

INKOMSTER

INKOMSTER		
År 2004		
Disponibel medelinkomst	168 700	
Inkomsttagare, antal	1 781	
Inkomst/invånare	82 200	

FÖRSÖRJNINGSTÖD

FÖRSÖRJNINGSTÖD		
År 2005		
Socialbidragstagare, antal (16- år)	690	
Andel av folkmängd	19%	
Hushåll med bidrag, antal	459	
Socialbidrag, kr per hushåll	43 872	

BILINNEHAV

BILINNEHAV		
31 december 2005		
Personbilar i trafik	776	
Bilar per 100 invånare	21	

Strategisk utveckling
Malmö Stadskontor 2006

Områdesfakta Gröndal

Malmö: Delområde Gröndal

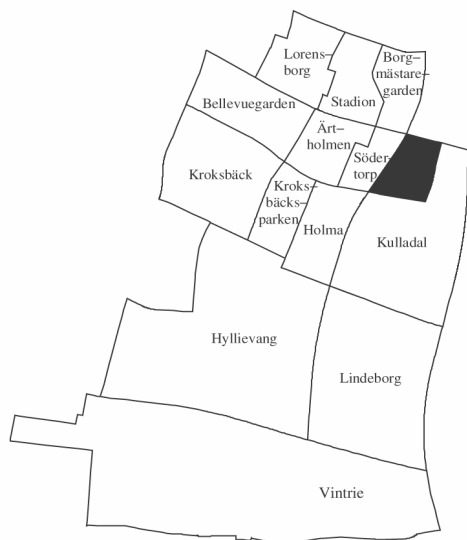

Invånare 1 jan 2006:	1 834
Areal , hektar 1 jan 2006:	22
Invånare per hektar	83
Hushåll 1 jan 2005 (framskrivna):	977
Arbetsstillfällena 2004:	191

Prognos

Folkmängd 1 januari 2012:	1 802
Bostadsbyggande 2006-2011:	–

FOLKMÄNGD

År	Antal	År	Antal
1961	130	2003	1 842
1971	1 375	2004	1 836
1981	1 850	2005	1 822
1991	1 705	2006	1 834

ÅLDERSFÖRDELNING

Ålder	Antal personer	%	1 januari 2006	
			Därav kvinnor	%
0 - 5	74	4	34	46
6-15	148	8	79	53
16-18	46	3	18	39
19-24	93	5	49	53
25-44	285	16	158	55
45-64	355	19	198	56
65-79	401	22	240	60
80-	432	24	298	69
SUMMA	1 834	100	1 074	59

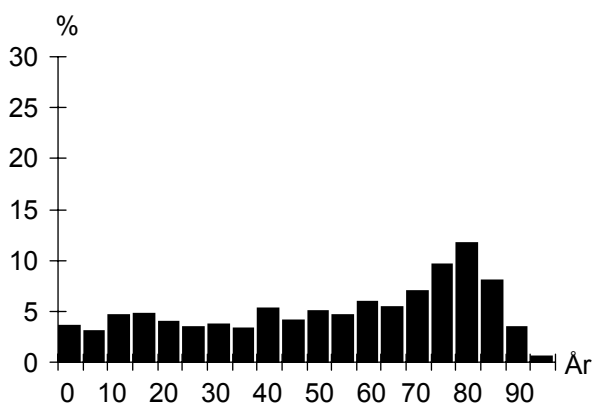

UTLÄNDSK BAKGRUND

Land	1 januari 2006	
	Födda i utlandet	Födda i Sverige*
De fem största grupperna		
Polen	32	13
Jugoslavien	29	15
Danmark	24	3
Tyskland	13	3
Ungern	13	3
TOTALT	244	93
Andel av folkmängd	13%	5%

* med båda föräldrarna födda i utlandet

FÖRVÄRVSARBETANDE

		År 2004
Förvärvsarbetande (16- år):		517
Andel förvärvsarb. (20-64 år):	Män	70%
	Kvinnor	69%
	Totalt	70%
Arbetsstillfällena		191
Varuproduktion		10
Privat dominerade tjänster		48
Offentligt dominerade tjänster		132

FLYTTNINGAR

	2002	2003	2004	2005
Inflyttade	202	197	213	231
Utflyttade	171	161	216	181
Flyttningsnetto	31	36	-3	50
Andel utflyttade av folkmängd	9%	9%	12%	10%

UTBILDNING

Utbildningsnivå (20-64 år)	1 januari 2006	
	Antal	%
Förgymnasial	121	17
Gymnasial	352	49
Eftergymnasial	228	32
Uppgift saknas	11	2
TOTALT	712	100

Gröndal

BOSTÄDER

BOSTÄDER			
1 januari 2006			
Byggnadsår	Totalt	%	Småhus
före 1940	23	2	23
1941-60	3	0	3
1961-80	834	82	54
1981-99	83	8	31
2000-	79	8	–
SUMMA	1 022	100	111

BOSTÄDER			
1 januari 2006			
Storlek	Totalt	%	Småhus
-1 rum och kök	215	21	1
2 rum och kök	279	27	1
3 rum och kök	243	24	14
4+ rum och kök	285	28	95
SUMMA	1 022	100	111

BOSTÄDER			
1 januari 2006			
Upplåtelseform	Totalt	%	Småhus
Hysesrätt, MKB	143	14	–
Hysesrätt, privat	565	55	–
Bostadsrätt	203	20	–
Äganderätt	111	11	111
SUMMA	1 022	100	111

HUSHÅLL

HUSHÅLL		
Folk- och bostadsräkningen 1990		
Hushåll efter antal boende	Antal	%
1 boende	443	49
2 boende	284	31
3 boende	86	9
4+ boende	96	11
SUMMA	909	100

A pie chart illustrating the distribution of households based on the number of residents. The largest segment is '1 boende' at 49%, followed by '2 boende' at 31%, '4+ boende' at 11%, and '3 boende' at 9%.

Barnhushåll (barn 0-15 år)			
	Antal	%	
Totalt	152	17	
därav med barn under 7 år	70	46	
därav ensamförälder	39	26	

Pensionärshushåll			
	Antal	%	
Totalt	466	51	
därav ensamboende	297	64	
därav kvinnor	232	78	

ARBETSLÖSHET

ARBETSLÖSHET			
31 mars 2006			
Reg. arbetslösa (18-64 år)	38	5%	
därav 18-24 år	5	5%	
I arbetsmarknadsåtgärder	22		

KOMMUNALA VAL

KOMMUNALA VAL		
År 2006		
Parti	Antal	%
M	233	19,2
C	16	1,3
Fp	83	6,9
Kd	33	2,7
S	525	43,4
V	35	2,9
Mp	36	3,0
Skåp	34	2,8
SPI	128	10,6
Sd	85	7,0
Övriga partier	3	0,2
SUMMA	1 211	100,0

Valdeltagande: 78,5%

Valdistrikt: Eriksfält 9

INKOMSTER

INKOMSTER		
År 2004		
Disponibel medelinkomst	198 100	
Inkomsttagare, antal	1 114	
Inkomst/invånare	121 100	

FÖRSÖRJNINGSTÖD

FÖRSÖRJNINGSTÖD		
År 2005		
Socialbidragstagare, antal (16- år)	64	
Andel av folkmängd	4%	
Hushåll med bidrag, antal	49	
Socialbidrag, kr per hushåll	21 785	

BILINNEHAV

BILINNEHAV		
31 december 2005		
Personbilar i trafik	529	
Bilar per 100 invånare	29	

Strategisk utveckling
Malmö Stadskontor 2006

Områdesfakta Kulladal

Malmö: Delområde Kulladal

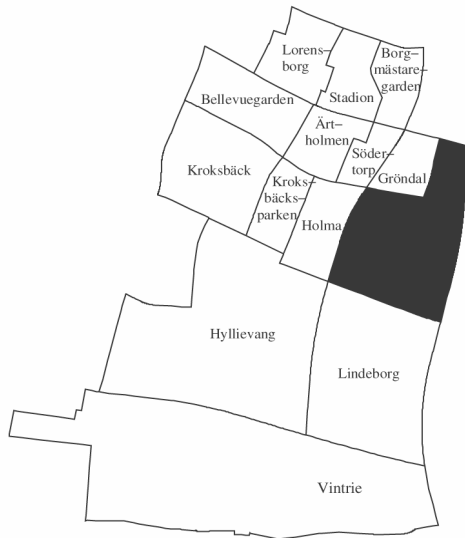

Invånare 1 jan 2006:	4 389
Areal , hektar 1 jan 2006:	110
Invånare per hektar	40
Hushåll 1 jan 2005 (framskrivna):	2 139
Arbetsstillfällen 2004:	440

Prognos

Folkmängd 1 januari 2012:	4 354
Bostadsbyggande 2006-2011:	25

FOLKMÄNGD

År	Antal	År	1 januari
			Antal
1961	3 422	2003	4 388
1971	5 200	2004	4 395
1981	4 454	2005	4 366
1991	4 367	2006	4 389

ÅLDERSFÖRDELNING

Ålder	Antal personer	%	1 januari 2006	
			Därav kvinnor	%
0 - 5	204	5	101	50
6-15	446	10	219	49
16-18	160	4	70	44
19-24	294	7	146	50
25-44	930	21	448	48
45-64	1 243	28	668	54
65-79	794	18	429	54
80-	318	7	193	61
SUMMA	4 389	100	2 274	52

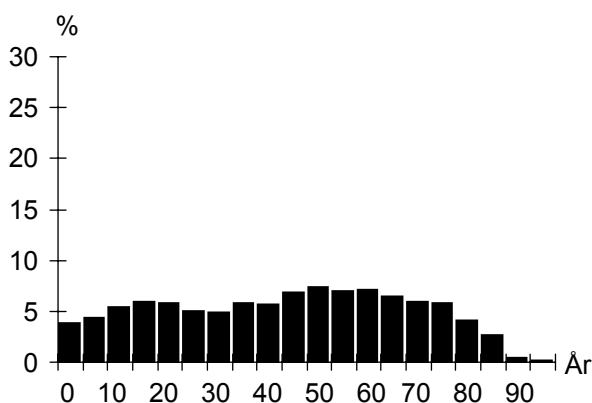

UTLÄNDSK BAKGRUND

Land	1 januari 2006	
	Födda i utlandet	Födda i Sverige*
De fem största grupperna		
Jugoslavien	113	54
Polen	99	25
Danmark	77	5
Ungern	51	15
Iran	39	12
TOTALT	846	237
Andel av folkmängd	19%	5%

* med båda föräldrarna födda i utlandet

FÖRVÄRVSARBETANDE

		År 2004
Förvärvsarbetande (16- år):		1 826
Andel förvärvsarb. (20-64 år):	Män	72%
	Kvinnor	73%
	Totalt	73%
Arbetsstillfällen		440
Varuproduktion		55
Privat dominerade tjänster		206
Offentligt dominerade tjänster		167

FLYTTNINGAR

	2002	2003	2004	2005
Inflyttade	372	344	353	422
Utflyttade	375	321	370	394
Flyttningsnetto	-3	23	-17	28
Andel utflyttade av folkmängd	9%	7%	8%	9%

UTBILDNING

Utbildningsnivå (20-64 år)	1 januari 2006	
	Antal	%
Förgymnasial	384	16
Gymnasial	1 210	50
Eftergymnasial	792	33
Uppgift saknas	38	2
TOTALT	2 424	100

Kulladal

BOSTÄDER

BOSTÄDER			
1 januari 2006			
Byggnadsår	Totalt	%	Småhus
före 1940	362	17	362
1941-60	631	29	26
1961-80	1 012	47	321
1981-99	157	7	151
2000-	4	0	4
SUMMA	2 166	100	864

Storlek	Totalt	%	Småhus
-1 rum och kök	163	8	2
2 rum och kök	355	16	16
3 rum och kök	805	37	132
4+ rum och kök	843	39	714
SUMMA	2 166	100	864

Upplåtelseform	Totalt	%	Småhus
Hysesrätt, MKB	87	4	67
Hysesrätt, privat	22	1	3
Bostadsrätt	1 350	62	87
Äganderätt	707	33	707
SUMMA	2 166	100	864

ARBETSLÖSHET

ARBETSLÖSHET			
31 mars 2006			
Reg. arbetslösa (18-64 år)	107	4%	
därav 18-24 år	17	5%	
I arbetsmarknadsåtgärder	83		

KOMMUNALA VAL

KOMMUNALA VAL			
År 2006			
Parti	Antal	%	
M	516	23,0	
C	36	1,6	
Fp	184	8,2	
Kd	75	3,3	
S	914	40,8	
V	89	4,0	
Mp	53	2,4	
Skåp	39	1,7	
SPI	128	5,7	
Sd	200	8,9	
Övriga partier	5	0,2	
SUMMA	2 239	100,0	
Valdeltagande:	82,6%		
Valdistrikt:	Kulladal 1-2		

HUSHÅLL

HUSHÅLL			
Folk- och bostadsräkningen 1990			
Hushåll efter antal boende			
	Antal	%	
1 boende	730	36	
2 boende	811	40	
3 boende	230	11	
4+ boende	279	14	
SUMMA	2 050	100	

A pie chart illustrating the distribution of households based on the number of residents. The largest segment is '2 boende' at 40%, followed by '1 boende' at 36%, '4+ boende' at 14%, and '3 boende' at 11%.

Barnhushåll (barn 0-15 år)			
	Antal	%	
Totalt	386	19	
därav med barn under 7 år	196	51	
därav ensamförälder	54	14	

Pensionärshushåll			
	Antal	%	
Totalt	771	38	
därav ensamboende	372	48	
därav kvinnor	298	80	

INKOMSTER

INKOMSTER			
År 2004			
Disponibel medelinkomst	241 700		
Inkomsttagare, antal	2 272		
Inkomst/invånare	125 800		

FÖRSÖRJNINGSTÖD

FÖRSÖRJNINGSTÖD			
År 2005			
Socialbidragstagare, antal (16- år)	65		
Andel av folkmängd	1%		
Hushåll med bidrag, antal	50		
Socialbidrag, kr per hushåll	35 395		

BILINNEHAV

BILINNEHAV			
31 december 2005			
Personbilar i trafik	1 656		
Bilar per 100 invånare	38		

Områdesfakta Lindeborg

Malmö: Delområde Lindeborg

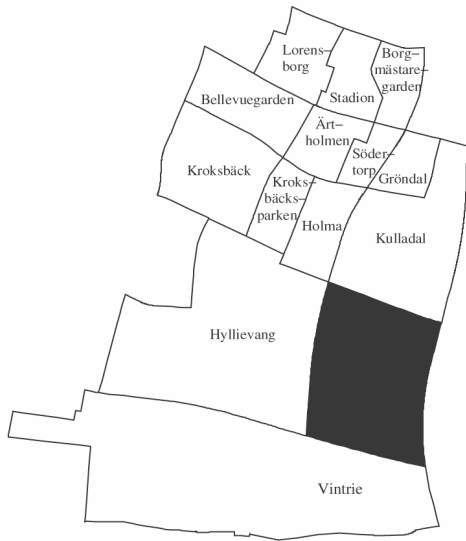

Invånare 1 jan 2006:	4 688
Areal , hektar 1 jan 2006:	132
Invånare per hektar	36
Hushåll 1 jan 2005 (framskrivna):	2 202
Arbetsstillfällen 2004:	942

Prognos

Folkmängd 1 januari 2012:	4 898
Bostadsbyggande 2006-2011:	—

FOLKMÄNGD

År	Antal	År	1 januari
			Antal
1961	109	2003	4 520
1971	110	2004	4 577
1981	4 199	2005	4 733
1991	4 536	2006	4 688

ÅLDERSFÖRDELNING

Ålder	Antal personer	%	1 januari 2006	
			Därav kvinnor	%
0 - 5	222	5	112	50
6-15	489	10	248	51
16-18	182	4	87	48
19-24	350	7	173	49
25-44	1 077	23	524	49
45-64	1 307	28	681	52
65-79	727	16	411	57
80-	334	7	229	69
SUMMA	4 688	100	2 465	53

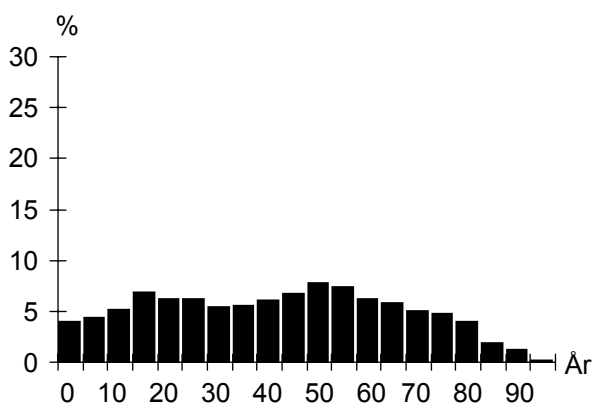

UTLÄNDSK BAKGRUND

Land	1 januari 2006	
	Födda i utlandet	Födda i Sverige*
De fem största grupperna		
Danmark	217	18
Polen	113	31
Jugoslavien	78	38
Iran	61	25
Ungern	46	15
TOTALT	944	220
Andel av folkmängd	20%	5%

* med båda föräldrarna födda i utlandet

FÖRVÄRVSARBETANDE

		År 2004
Förvärvsarbetande (16- år):		1 973
Andel förvärvsarb. (20-64 år):	Män	70%
	Kvinnor	70%
	Totalt	70%
Arbetsstillfällen		942
Varuproduktion		21
Privat dominerade tjänster		499
Offentligt dominerade tjänster		419

FLYTTNINGAR

	2002	2003	2004	2005
Inflyttade	377	482	581	511
Utflyttade	359	392	408	530
Flyttningsnetto	18	90	173	-19
Andel utflyttade av folkmängd	8%	9%	9%	11%

UTBILDNING

Utbildningsnivå (20-64 år)	1 januari 2006	
	Antal	%
Förgymnasial	475	18
Gymnasial	1 425	53
Eftergymnasial	665	25
Uppgift saknas	108	4
TOTALT	2 673	100

Lindeborg

BOSTÄDER

BOSTÄDER			
1 januari 2006			
Byggnadsår	Totalt	%	Småhus
före 1940	21	1	21
1941-60	2	0	2
1961-80	1 721	71	291
1981-99	520	21	51
2000-	161	7	16
SUMMA	2 425	100	381

Storlek	Totalt	%	Småhus
-1 rum och kök	209	9	1
2 rum och kök	606	25	5
3 rum och kök	975	40	16
4+ rum och kök	635	26	359
SUMMA	2 425	100	381

Upplåtelseform	Totalt	%	Småhus
Hysesrätt, MKB	126	5	5
Hysesrätt, privat	222	9	–
Bostadsrätt	1 877	77	176
Äganderätt	200	8	200
SUMMA	2 425	100	381

HUSHÅLL

HUSHÅLL		
Folk- och bostadsräkningen 1990		
Hushåll efter antal boende	Antal	%
1 boende	670	33
2 boende	707	35
3 boende	284	14
4+ boende	350	17
SUMMA	2 011	100

A pie chart illustrating the distribution of households based on the number of residents. The chart is divided into four segments: 1 boende (33%), 2 boende (35%), 3 boende (14%), and 4+ boende (17%).

Barnhushåll (barn 0-15 år)	Antal	%
Totalt	582	29
därav med barn under 7 år	305	52
därav ensamförälder	146	25

Pensionärshushåll	Antal	%
Totalt	528	26
därav ensamboende	275	52
därav kvinnor	214	78

ARBETSLÖSHET

ARBETSLÖSHET		
31 mars 2006		
Reg. arbetslösa (18-64 år)	95	3%
därav 18-24 år	9	2%
I arbetsmarknadsåtgärder	110	

KOMMUNALA VAL

KOMMUNALA VAL		
År 2006		
Parti	Antal	%
M	487	16,9
C	28	1,0
Fp	189	6,6
Kd	64	2,2
S	1 305	45,4
V	106	3,7
Mp	63	2,2
Skåp	87	3,0
SPI	139	4,8
Sd	392	13,6
Övriga partier	15	0,5
SUMMA	2 875	100,0

Valdeltagande: 75,1%

Valdistrikt: Kulladal 5–7

INKOMSTER

INKOMSTER	
År 2004	
Disponibel medelinkomst	216 300
Inkomsttagare, antal	2 584
Inkomst/invånare	118 100

FÖRSÖRJNINGSTÖD

FÖRSÖRJNINGSTÖD	
År 2005	
Socialbidragstagare, antal (16- år)	70
Andel av folkmängd	1%
Hushåll med bidrag, antal	56
Socialbidrag, kr per hushåll	29 644

BILINNEHAV

BILINNEHAV	
31 december 2005	
Personbilar i trafik	1 726
Bilar per 100 invånare	37

Strategisk utveckling
Malmö Stadskontor 2006

Områdesfakta Heleneholm

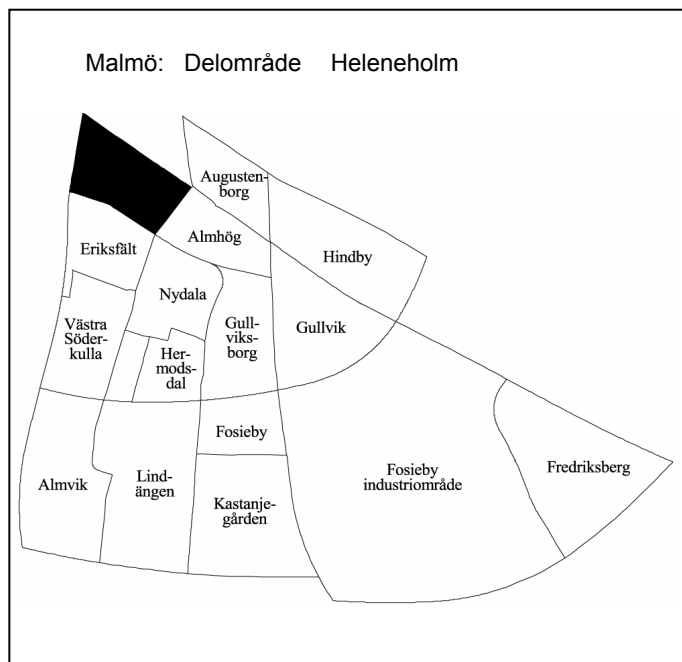

Invånare 1 jan 2006:	1 771
Areal , hektar 1 jan 2006:	44
Invånare per hektar	40
Hushåll 1 jan 2005 (framskrivna):	1 007
Arbetsstillfällena 2004:	1 502

Prognos

Folkmängd 1 januari 2012:	1 933
Bostadsbyggande 2006-2011:	–

FOLKMÄNGD

År	Antal	År	Antal
1961	2 759	2003	1 734
1971	2 270	2004	1 760
1981	1 449	2005	1 738
1991	1 292	2006	1 771

ÅLDERSFÖRDELNING

1 januari 2006

Ålder	Antal personer	%	Därav kvinnor	%
0 - 5	121	7	69	57
6-15	191	11	82	43
16-18	47	3	25	53
19-24	244	14	134	55
25-44	574	32	237	41
45-64	358	20	170	47
65-79	177	10	97	55
80-	59	3	40	68
SUMMA	1 771	100	854	48

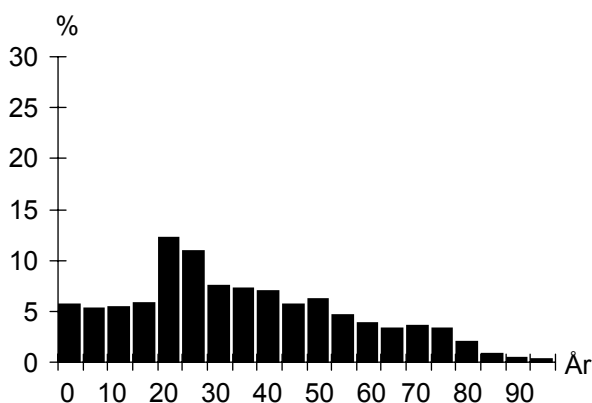

UTLÄNDSK BAKGRUND

1 januari 2006

Land	Födda i utlandet	Födda i Sverige*
De fem största grupperna		
Irak	155	42
Bosnien-Hercegovina	100	25
Jugoslavien	97	26
Iran	68	11
Polen	57	8
TOTALT	887	223
Andel av folkmängd	50%	13%

* med båda föräldrarna födda i utlandet

FÖRVÄRVSARBETANDE

År 2004

Förvärvsarbetande (16- år):	463
Andel förvärvsarb. (20-64 år):	Män 42%
	Kvinnor 38%
	Totalt 40%
Arbetsstillfällena	1 502
Varuproduktion	89
Privat dominerade tjänster	378
Offentligt dominerade tjänster	1 034

FLYTTNINGAR

	2002	2003	2004	2005
Inflyttade	388	338	400	404
Utflyttade	361	311	420	375
Flyttningsnetto	27	27	-20	29
Andel utflyttade av folkmängd	21%	18%	24%	21%

UTBILDNING

1 januari 2006

Utbildningsnivå (20-64 år)	Antal	%
Förgymnasial	281	24
Gymnasial	470	41
Eftergymnasial	330	29
Uppgift saknas	66	6
TOTALT	1 147	100

Heleneholm

BOSTÄDER

BOSTÄDER			
1 januari 2006			
Byggnadsår	Totalt	%	Småhus
före 1940	15	1	3
1941-60	820	81	–
1961-80	139	14	1
1981-99	39	4	–
2000-	–	–	–
SUMMA	1 013	100	4

BOSTÄDER			
1 januari 2006			
Storlek	Totalt	%	Småhus
-1 rum och kök	259	26	–
2 rum och kök	448	44	–
3 rum och kök	206	20	–
4+ rum och kök	100	10	4
SUMMA	1 013	100	4

BOSTÄDER			
1 januari 2006			
Upplåtelseform	Totalt	%	Småhus
Hysesrätt, MKB	105	10	–
Hysesrätt, privat	796	79	–
Bostadsrätt	108	11	–
Äganderätt	4	0	4
SUMMA	1 013	100	4

HUSHÅLL

HUSHÅLL		
Folk- och bostadsräkningen 1990		
Hushåll efter antal boende		
	Antal	%
1 boende	607	70
2 boende	189	22
3 boende	41	5
4+ boende	27	3
SUMMA	864	100

3 boende 4+ boende

2 boende 1 boende

Barnhushåll (barn 0-15 år)			
	Antal	%	
Totalt	71	8	
därav med barn under 7 år	42	59	
därav ensamförälder	29	41	

Pensionärshushåll			
	Antal	%	
Totalt	219	25	
därav ensamboende	156	71	
därav kvinnor	114	73	

ARBETSLÖSHET

ARBETSLÖSHET			
31 mars 2006			
Reg. arbetslösa (18-64 år)	92	8%	
därav 18-24 år	14	5%	
I arbetsmarknadsåtgärder	76		

KOMMUNALA VAL

KOMMUNALA VAL			
År 2006			
Parti	Antal	%	
M	61	9,7	
C	6	1,0	
Fp	26	4,1	
Kd	12	1,9	
S	311	49,4	
V	55	8,7	
Mp	54	8,6	
Skåp	20	3,2	
SPI	21	3,3	
Sd	58	9,2	
Övriga partier	6	1,0	
SUMMA	630	100,0	

Valdeltagande: 52,2%

Valdistrikt: Eriksfält 7

INKOMSTER

INKOMSTER		
År 2004		
Disponibel medelinkomst	136 800	
Inkomsttagare, antal	1 145	
Inkomst/invånare	90 100	

FÖRSÖRJNINGSTÖD

FÖRSÖRJNINGSTÖD		
År 2005		
Socialbidragstagare, antal (16- år)	383	
Andel av folkmängd	22%	
Hushåll med bidrag, antal	262	
Socialbidrag, kr per hushåll	44 572	

BILINNEHAV

BILINNEHAV		
31 december 2005		
Personbilar i trafik	342	
Bilar per 100 invånare	19	

Strategisk utveckling
Malmö Stadskontor 2006

Områdesfakta Eriksfält

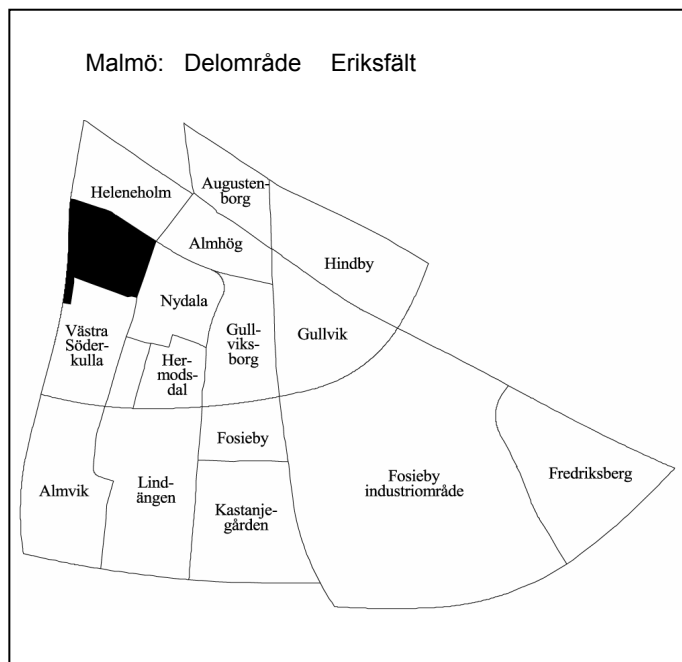

Invånare 1 jan 2006:	1 119
Areal , hektar 1 jan 2006:	37
Invånare per hektar	30
Hushåll 1 jan 2005 (framskrivna):	446
Arbetsstillfällena 2004:	188

Prognos

Folkmängd 1 januari 2012:	1 136
Bostadsbyggande 2006-2011:	1

FOLKMÄNGD

År	Antal	År	1 januari
			Antal
1961	1 295	2003	1 101
1971	1 130	2004	1 106
1981	959	2005	1 121
1991	993	2006	1 119

ÅLDERSFÖRDELNING

1 januari 2006

Ålder	Antal personer	%	Därav kvinnor	
			Antal	%
0 - 5	58	5	36	62
6-15	166	15	79	48
16-18	50	4	26	52
19-24	69	6	28	41
25-44	282	25	151	54
45-64	299	27	139	46
65-79	123	11	64	52
80-	72	6	44	61
SUMMA	1 119	100	567	51

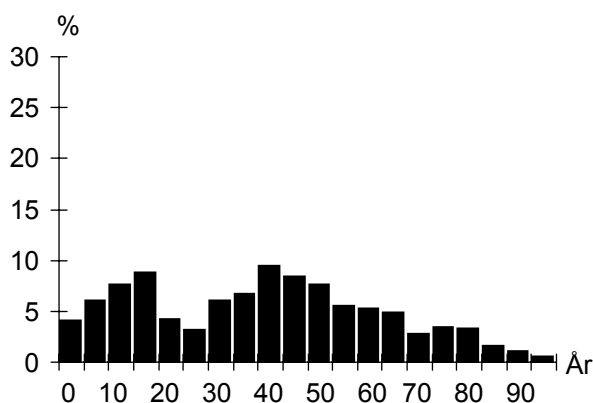

UTLÄNDSK BAKGRUND

1 januari 2006

Land	Födda i	
	utlandet	Sverige*
De fem största grupperna		
Jugoslavien	40	25
Polen	36	10
Bosnien-Hercegovina	23	9
Danmark	18	4
Vietnam	15	6
TOTALT	252	93
Andel av folkmängd	23%	8%

* med båda föräldrarna födda i utlandet

FÖRVÄRVSARBETANDE

År 2004

Förvärvsarbetande (16- år):	478
Andel förvärvsarb. (20-64 år):	Män 75%
	Kvinnor 74%
	Totalt 74%
Arbetsstillfällena	188
Varuproduktion	37
Privat dominerade tjänster	141
Offentligt dominerade tjänster	7

FLYTTNINGAR

	2002	2003	2004	2005
Inflyttade	99	105	166	133
Utflyttade	77	88	138	112
Flyttningsnetto	22	17	28	21
Andel utflyttade av folkmängd	7%	8%	12%	10%

UTBILDNING

1 januari 2006

Utbildningsnivå (20-64 år)	Antal	%
Förgymnasial	94	15
Gymnasial	274	44
Eftergymnasial	243	39
Uppgift saknas	17	3
TOTALT	628	100

Eriksfält

BOSTÄDER

BOSTÄDER			
1 januari 2006			
Byggnadsår	Totalt	%	Småhus
före 1940	201	45	195
1941-60	88	20	88
1961-80	88	20	88
1981-99	71	16	25
2000-	1	0	1
SUMMA	449	100	397

Storlek	Totalt	%	Småhus
-1 rum och kök	51	11	5
2 rum och kök	19	4	16
3 rum och kök	77	17	74
4+ rum och kök	302	67	302
SUMMA	449	100	397

Upplåtelseform	Totalt	%	Småhus
Hysesrätt, MKB	–	–	–
Hysesrätt, privat	52	12	–
Bostadsrätt	10	2	10
Äganderätt	387	86	387
SUMMA	449	100	397

ARBETSLÖSHET

ARBETSLÖSHET			
31 mars 2006			
Reg. arbetslösa (18-64 år)	32	5%	
därav 18-24 år	3	3%	
I arbetsmarknadsåtgärder	15		

KOMMUNALA VAL

KOMMUNALA VAL			
År 2006			
Parti	Antal	%	
M	187	22,0	
C	18	2,1	
Fp	63	7,4	
Kd	17	2,0	
S	348	40,9	
V	41	4,8	
Mp	32	3,8	
Skåp	22	2,6	
SPI	35	4,1	
Sd	80	9,4	
Övriga partier	8	0,9	
SUMMA	851	100,0	
Valdeltagande:	73,3%		
Valdistrikt:	Eriksfält 3		

HUSHÅLL

HUSHÅLL			
Folk- och bostadsräkningen 1990			
Hushåll efter antal boende			
	Antal	%	
1 boende	75	19	
2 boende	177	44	
3 boende	64	16	
4+ boende	83	21	
SUMMA	399	100	

A pie chart illustrating the distribution of households based on the number of residents. The largest segment is '2 boende' at 44%, followed by '4+ boende' at 21%, '3 boende' at 16%, and '1 boende' at 19%.

Barnhushåll (barn 0-15 år)			
	Antal	%	
Totalt	114	29	
därav med barn under 7 år	65	57	
därav ensamförälder	7	6	

Pensionärshushåll			
	Antal	%	
Totalt	145	36	
därav ensamboende	40	28	
därav kvinnor	29	73	

INKOMSTER

INKOMSTER			
År 2004			
Disponibel medelinkomst	274 300		
Inkomsttagare, antal	495		
Inkomst/invånare	121 100		

FÖRSÖRJNINGSTÖD

FÖRSÖRJNINGSTÖD			
År 2005			
Socialbidragstagare, antal (16- år)	20		
Andel av folkmängd	2%		
Hushåll med bidrag, antal	18		
Socialbidrag, kr per hushåll	26 630		

BILINNEHAV

BILINNEHAV			
31 december 2005			
Personbilar i trafik	403		
Bilar per 100 invånare	36		

Strategisk utveckling

Malmö Stadskontor 2006

Områdesfakta Västra Söderkulla

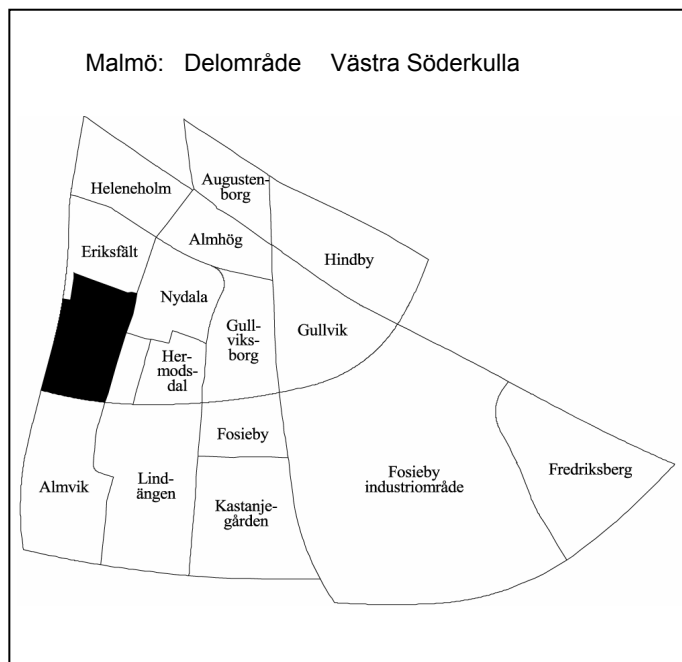

Invånare 1 jan 2006:	4 542
Areal , hektar 1 jan 2006:	48
Invånare per hektar	95
Hushåll 1 jan 2005 (framskrivna):	2 372
Arbetsstillfällena 2004:	565

Prognos

Folkmängd 1 januari 2012:	4 607
Bostadsbyggande 2006-2011:	–

FOLKMÄNGD

År	Antal	År	Antal
1961	83	2003	4 430
1971	6 799	2004	4 414
1981	5 002	2005	4 490
1991	4 240	2006	4 542

ÅLDERSFÖRDELNING

1 januari 2006

Ålder	Antal personer	%	Därav kvinnor	%
0 - 5	215	5	113	53
6-15	446	10	212	48
16-18	137	3	64	47
19-24	278	6	134	48
25-44	1 021	22	509	50
45-64	1 106	24	593	54
65-79	914	20	525	57
80-	425	9	291	68
SUMMA	4 542	100	2 441	54

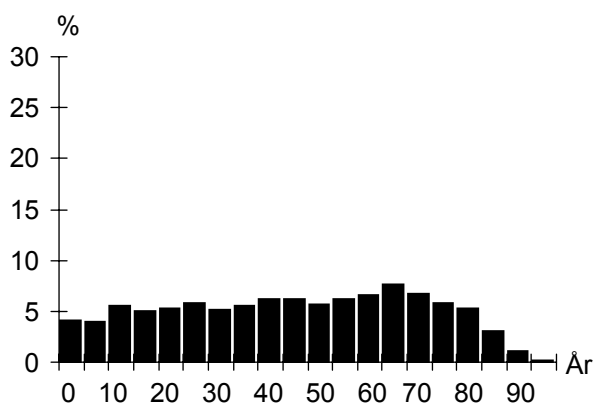

UTLÄNDSK BAKGRUND

1 januari 2006

Land	Födda i utlandet	Födda i Sverige*
De fem största grupperna		
Jugoslavien	186	97
Bosnien-Hercegovina	183	53
Polen	117	34
Danmark	115	16
Iran	67	22
TOTALT	1 225	388
Andel av folkmängd	27%	9%

* med båda föräldrarna födda i utlandet

FÖRVÄRVSARBETANDE

År 2004

Förvärvsarbetande (16- år):	1 658
Andel förvärvsarb. (20-64 år):	Män 71%
	Kvinnor 66%
	Totalt 68%
Arbetsstillfällena	565
Varuproduktion	22
Privat dominerade tjänster	125
Offentligt dominerade tjänster	417

FLYTTNINGAR

	2002	2003	2004	2005
Inflyttade	460	410	570	514
Utflyttade	385	391	447	457
Flyttningsnetto	75	19	123	57
Andel utflyttade av folkmängd	9%	9%	10%	10%

UTBILDNING

1 januari 2006

Utbildningsnivå (20-64 år)	Antal	%
Förgymnasial	438	19
Gymnasial	1 282	54
Eftergymnasial	563	24
Uppgift saknas	83	4
TOTALT	2 366	100

Västra Söderkulla

BOSTÄDER

BOSTÄDER			
1 januari 2006			
Byggnadsår	Totalt	%	Småhus
före 1940	14	1	14
1941-60	1	0	1
1961-80	2 256	93	32
1981-99	154	6	3
2000-	1	0	1
SUMMA	2 426	100	51

BOSTÄDER			
1 januari 2006			
Storlek	Totalt	%	Småhus
-1 rum och kök	232	10	–
2 rum och kök	619	26	–
3 rum och kök	1 113	46	4
4+ rum och kök	462	19	47
SUMMA	2 426	100	51

BOSTÄDER			
1 januari 2006			
Upplåtelseform	Totalt	%	Småhus
Hysesrätt, MKB	–	–	–
Hysesrätt, privat	120	5	–
Bostadsrätt	2 286	94	31
Äganderätt	20	1	20
SUMMA	2 426	100	51

HUSHÅLL

HUSHÅLL		
Folk- och bostadsräkningen 1990		
Hushåll efter antal boende	Antal	%
1 boende	923	42
2 boende	826	38
3 boende	240	11
4+ boende	205	9
SUMMA	2 194	100

A pie chart illustrating the distribution of households based on the number of residents. The largest segment is '1 boende' at 42%, followed by '2 boende' at 38%, '3 boende' at 11%, and '4+ boende' at 9%.

Barnhushåll (barn 0-15 år)			
	Antal	%	
Totalt	373	17	
därav med barn under 7 år	206	55	
därav ensamförälder	93	25	

Pensionärshushåll			
	Antal	%	
Totalt	781	36	
därav ensamboende	422	54	
därav kvinnor	341	81	

ARBETSLÖSHET

ARBETSLÖSHET			
31 mars 2006			
Reg. arbetslösa (18-64 år)	112	5%	
därav 18-24 år	13	4%	
I arbetsmarknadsåtgärder	123		

KOMMUNALA VAL

KOMMUNALA VAL		
År 2006		
Parti	Antal	%
M	359	13,0
C	36	1,3
Fp	126	4,6
Kd	57	2,1
S	1 564	56,8
V	88	3,2
Mp	51	1,9
Skåp	69	2,5
SPI	145	5,3
Sd	243	8,8
Övriga partier	17	0,6
SUMMA	2 755	100,0

Valdeltagande: 73,9%

Valdistrikt: Eriksfält 4–6

INKOMSTER

INKOMSTER		
År 2004		
Disponibel medelinkomst	199 700	
Inkomsttagare, antal	2 579	
Inkomst/invånare	114 700	

FÖRSÖRJNINGSTÖD

FÖRSÖRJNINGSTÖD		
År 2005		
Socialbidragstagare, antal (16- år)	80	
Andel av folkmängd	2%	
Hushåll med bidrag, antal	65	
Socialbidrag, kr per hushåll	30 504	

BILINNEHAV

BILINNEHAV	
31 december 2005	
Personbilar i trafik	1 560
Bilar per 100 invånare	34

Strategisk utveckling
Malmö Stadskontor 2006

Områdesfakta Östra Söderkulla

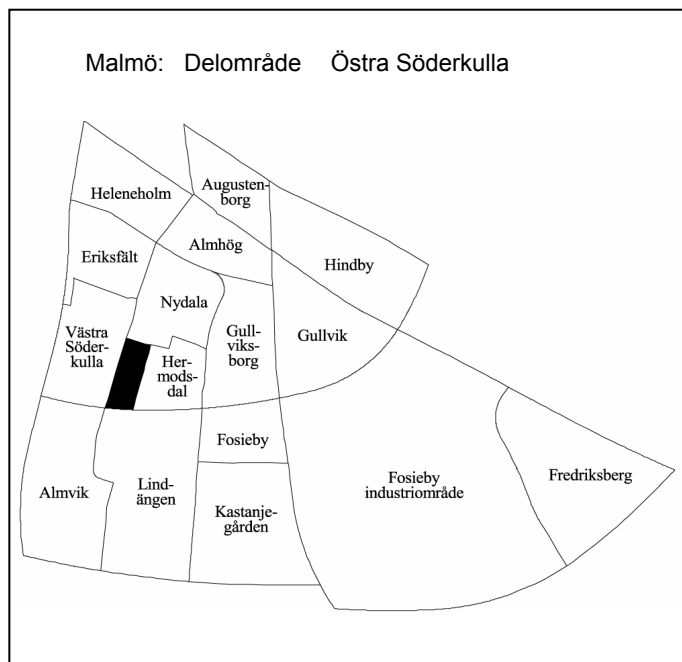

Invånare 1 jan 2006:	1 067
Areal , hektar 1 jan 2006:	11
Invånare per hektar	97
Hushåll 1 jan 2005 (framskrivna):	578
Arbetsstillfällena 2004:	35

Prognos

Folkmängd 1 januari 2012:	1 095
Bostadsbyggande 2006-2011:	–

FOLKMÄNGD

År	Antal	År	Antal
1961	35	2003	1 064
1971	1 608	2004	1 076
1981	1 269	2005	1 065
1991	1 113	2006	1 067

ÅLDERSFÖRDELNING

1 januari 2006

Ålder	Antal personer	%	Därav kvinnor	%
0 - 5	40	4	19	48
6-15	72	7	30	42
16-18	34	3	16	47
19-24	72	7	39	54
25-44	238	22	113	47
45-64	307	29	167	54
65-79	210	20	124	59
80-	94	9	55	59
SUMMA	1 067	100	563	53

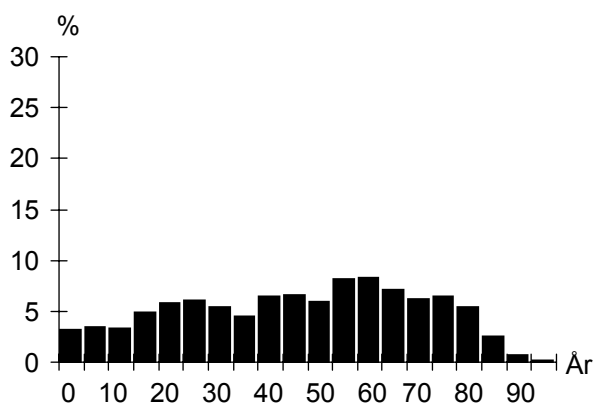

UTLÄNDSK BAKGRUND

1 januari 2006

Land	Födda i utlandet	Födda i Sverige*
De fem största grupperna		
Jugoslavien	50	32
Polen	43	6
Bosnien-Hercegovina	41	14
Makedonien	21	5
Danmark	19	
TOTALT	326	100
Andel av folkmängd	31%	9%

* med båda föräldrarna födda i utlandet

FÖRVÄRVSARBETANDE

År 2004

Förvärvsarbetande (16- år):	450
Andel förvärvsarb. (20-64 år):	Män 72%
	Kvinnor 70%
	Totalt 71%
Arbetsstillfällena	35
Varuproduktion	5
Privat dominerade tjänster	26
Offentligt dominerade tjänster	4

FLYTTNINGAR

	2002	2003	2004	2005
Inflyttade	92	127	111	139
Utflyttade	76	106	122	129
Flyttningsnetto	16	21	-11	10
Andel utflyttade av folkmängd	7%	10%	11%	12%

UTBILDNING

1 januari 2006

Utbildningsnivå (20-64 år)	Antal	%
Förgymnasial	125	21
Gymnasial	345	57
Eftergymnasial	119	20
Uppgift saknas	17	3
TOTALT	606	100

Östra Söderkulla

BOSTÄDER

BOSTÄDER			
1 januari 2006			
Byggnadsår	Totalt	%	Småhus
före 1940	5	1	5
1941-60	–	–	–
1961-80	579	98	9
1981-99	5	1	5
2000-	–	–	–
SUMMA	589	100	19

BOSTÄDER			
1 januari 2006			
Storlek	Totalt	%	Småhus
-1 rum och kök	14	2	–
2 rum och kök	191	32	–
3 rum och kök	318	54	2
4+ rum och kök	66	11	17
SUMMA	589	100	19

BOSTÄDER			
1 januari 2006			
Upplåtelseform	Totalt	%	Småhus
Hyresrätt, MKB	–	–	–
Hyresrätt, privat	–	–	–
Bostadsrätt	576	98	6
Äganderätt	13	2	13
SUMMA	589	100	19

HUSHÅLL

HUSHÅLL		
Folk- och bostadsräkningen 1990		
Hushåll efter antal boende		
	Antal	%
1 boende	247	44
2 boende	183	33
3 boende	76	13
4+ boende	57	10
SUMMA	563	100

A pie chart illustrating the distribution of households based on the number of residents. The largest segment is '1 boende' at 44%, followed by '2 boende' at 33%, '3 boende' at 13%, and '4+ boende' at 10%.

Barnhushåll (barn 0-15 år)		
	Antal	%
Totalt	109	19
därav med barn under 7 år	63	58
därav ensamförälder	27	25

Pensionärshushåll		
	Antal	%
Totalt	203	36
därav ensamboende	115	57
därav kvinnor	89	77

ARBETSLÖSHET

ARBETSLÖSHET		
31 mars 2006		
Reg. arbetslösa (18-64 år)	27	4%
därav 18-24 år	5	6%
I arbetsmarknadsåtgärder	28	

KOMMUNALA VAL

KOMMUNALA VAL		
År 2006		
Parti	Antal	%
M	103	13,2
C	7	0,9
Fp	42	5,4
Kd	19	2,4
S	407	52,2
V	48	6,2
Mp	12	1,5
Skåp	23	2,9
SPI	59	7,6
Sd	60	7,7
Övriga partier	0	0,0
SUMMA	780	100,0

Valdeltagande: 72,2

Valdistrikt: Fosie 6

INKOMSTER

INKOMSTER	
År 2004	
Disponibel medelinkomst	203 300
Inkomsttagare, antal	629
Inkomst/invånare	120 100

FÖRSÖRJNINGSTÖD

FÖRSÖRJNINGSTÖD	
År 2005	
Socialbidragstagare, antal (16- år)	9
Andel av folkmängd	1%
Hushåll med bidrag, antal	8
Socialbidrag, kr per hushåll	25 705

BILINNEHAV

BILINNEHAV	
31 december 2005	
Personbilar i trafik	351
Bilar per 100 invånare	33

Strategisk utveckling
Malmö Stadskontor 2006

Områdesfakta Hermodsdal

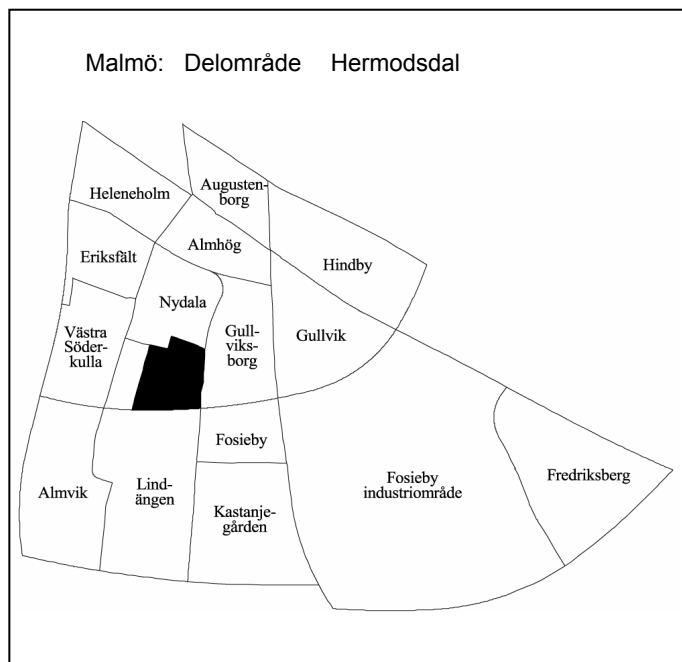

Invånare 1 jan 2006:	3 044
Areal , hektar 1 jan 2006:	25
Invånare per hektar	122
Hushåll 1 jan 2005 (framskrivna):	1 336
Arbetsstillfällena 2004:	218

Prognos

Folkmängd 1 januari 2012:	3 155
Bostadsbyggande 2006-2011:	–

FOLKMÄNGD

År	Antal	År	Antal
1961	6	2003	3 010
1971	3 868	2004	2 956
1981	2 741	2005	3 023
1991	2 407	2006	3 044

ÅLDERSFÖRDELNING

1 januari 2006

Ålder	Antal personer	%	Därav kvinnor	%
0 - 5	318	10	147	46
6-15	472	16	226	48
16-18	128	4	65	51
19-24	339	11	186	55
25-44	932	31	446	48
45-64	584	19	270	46
65-79	213	7	114	54
80-	58	2	35	60
SUMMA	3 044	100	1 489	49

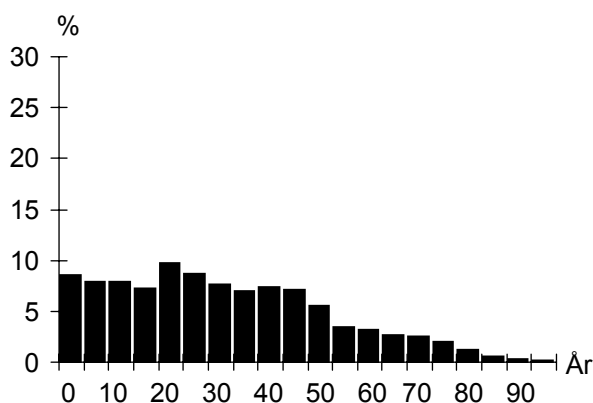

UTLÄNDSK BAKGRUND

1 januari 2006

Land	Födda i utlandet	Födda i Sverige*
De fem största grupperna		
Irak	386	90
Bosnien-Hercegovina	197	50
Jugoslavien	129	43
Polen	112	43
Libanon	89	62
TOTALT	1 536	480
Andel av folkmängd	50%	16%

* med båda föräldrarna födda i utlandet

FÖRVÄRVSARBETANDE

År 2004

Förvärvsarbetande (16- år):	690
Andel förvärvsarb. (20-64 år):	Män 41%
	Kvinnor 35%
	Totalt 38%
Arbetsstillfällena	218
Varuproduktion	–
Privat dominerade tjänster	85
Offentligt dominerade tjänster	130

FLYTTNINGAR

	2002	2003	2004	2005
Inflyttade	559	461	561	553
Utflyttade	522	554	533	574
Flyttningsnetto	37	-93	28	-21
Andel utflyttade av folkmängd	17%	19%	18%	19%

UTBILDNING

1 januari 2006

Utbildningsnivå (20-64 år)	Antal	%
Förgymnasial	544	30
Gymnasial	809	45
Eftergymnasial	316	17
Uppgift saknas	142	8
TOTALT	1 811	100

Hermodsdal

BOSTÄDER

BOSTÄDER			
1 januari 2006			
Byggnadsår	Totalt	%	Småhus
före 1940	–	–	–
1941-60	–	–	–
1961-80	1 366	100	–
1981-99	–	–	–
2000-	–	–	–
SUMMA	1 366	100	–

Storlek	Totalt	%	Småhus
-1 rum och kök	97	7	–
2 rum och kök	498	36	–
3 rum och kök	570	42	–
4+ rum och kök	201	15	–
SUMMA	1 366	100	–

Upplåtelseform	Totalt	%	Småhus
Hysesrätt, MKB	74	5	–
Hysesrätt, privat	1 292	95	–
Bostadsrätt	–	–	–
Äganderätt	–	–	–
SUMMA	1 366	100	–

ARBETSLÖSHET

ARBETSLÖSHET			
31 mars 2006			
Reg. arbetslösa (18-64 år)	140	7%	
därav 18-24 år	20	5%	
I arbetsmarknadsåtgärder	144		

KOMMUNALA VAL

KOMMUNALA VAL			
År 2006			
Parti	Antal	%	
M	45	7,8	
C	6	1,0	
Fp	16	2,8	
Kd	6	1,0	
S	367	63,9	
V	45	7,8	
Mp	9	1,6	
Skåp	19	3,3	
SPI	10	1,7	
Sd	49	8,5	
Övriga partier	2	0,3	
SUMMA	574	100,0	
Valdeltagande:	46,6%		
Valdistrikt:	Fosie 7		

HUSHÅLL

HUSHÅLL			
Folk- och bostadsräkningen 1990			
Hushåll efter antal boende			
	Antal	%	
1 boende	669	52	
2 boende	373	29	
3 boende	144	11	
4+ boende	111	9	
SUMMA	1 297	100	

A pie chart illustrating the distribution of households based on the number of residents. The largest segment is '1 boende' at 52%, followed by '2 boende' at 29%, '3 boende' at 11%, and '4+ boende' at 9%.

Barnhushåll (barn 0-15 år)			
	Antal	%	
Totalt	284	22	
därav med barn under 7 år	183	64	
därav ensamförälder	124	44	

Pensionärshushåll			
	Antal	%	
Totalt	229	18	
därav ensamboende	148	65	
därav kvinnor	117	79	

INKOMSTER

INKOMSTER			
År 2004			
Disponibel medelinkomst	151 200		
Inkomsttagare, antal	1 523		
Inkomst/invånare	76 200		

FÖRSÖRJNINGSTÖD

FÖRSÖRJNINGSTÖD			
År 2005			
Socialbidragstagare, antal (16- år)	856		
Andel av folkmängd	28%		
Hushåll med bidrag, antal	587		
Socialbidrag, kr per hushåll	43 380		

BILINNEHAV

BILINNEHAV			
31 december 2005			
Personbilar i trafik	561		
Bilar per 100 invånare	18		

Strategisk utveckling
Malmö Stadskontor 2006

Områdesfakta Nydala

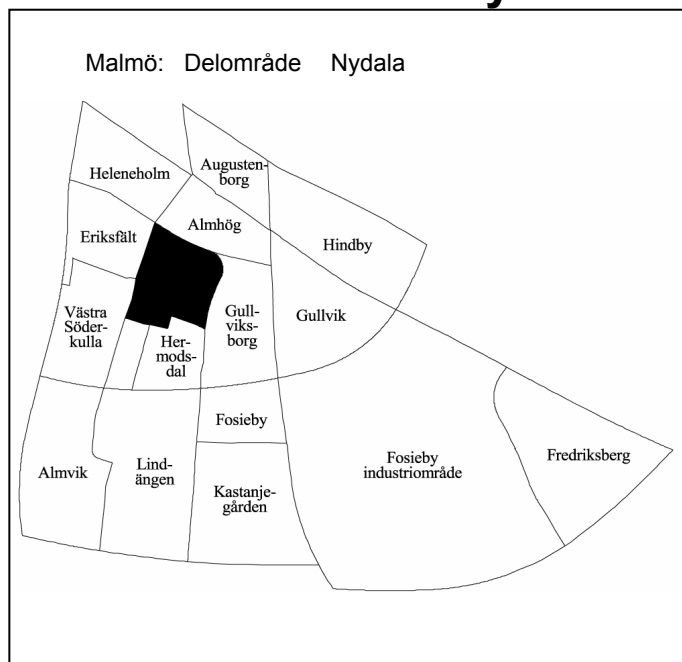

Invånare 1 jan 2006:	5 407
Areal , hektar 1 jan 2006:	41
Invånare per hektar	132
Hushåll 1 jan 2005 (framskrivna):	2 824
Arbetsstillfällen 2004:	306

Prognos

Folkmängd 1 januari 2012:	5 490
Bostadsbyggande 2006-2011:	–

FOLKMÄNGD

År	Antal	År	Antal
1961	170	2003	5 294
1971	8 185	2004	5 337
1981	5 851	2005	5 381
1991	5 045	2006	5 407

ÅLDERSFÖRDELNING

1 januari 2006

Ålder	Antal personer	%	Därav kvinnor	%
0 - 5	352	7	187	53
6-15	607	11	291	48
16-18	196	4	101	52
19-24	465	9	244	52
25-44	1 481	27	726	49
45-64	1 231	23	623	51
65-79	799	15	470	59
80-	276	5	185	67
SUMMA	5 407	100	2 827	52

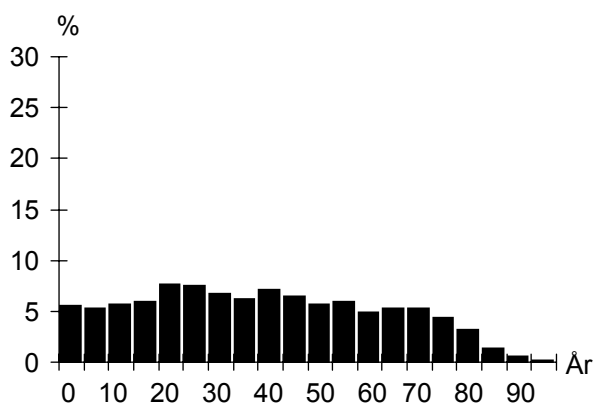

UTLÄNDSK BAKGRUND

1 januari 2006

Land	Födda i utlandet	Födda i Sverige*
De fem största grupperna		
Bosnien-Hercegovina	382	71
Jugoslavien	335	130
Irak	207	52
Danmark	157	21
Polen	149	46
TOTALT	2 256	699
Andel av folkmängd	42%	13%

* med båda föräldrarna födda i utlandet

FÖRVÄRVSARBETANDE

År 2004

Förvärvsarbetande (16- år):	1 605
Andel förvärvsarb. (20-64 år):	Män 53%
	Kvinnor 47%
	Totalt 50%
Arbetsstillfällen	306
Varuproduktion	9
Privat dominerade tjänster	142
Offentligt dominerade tjänster	153

FLYTTNINGAR

	2002	2003	2004	2005
Inflyttade	696	692	764	796
Utflyttade	659	648	721	774
Flyttningsnetto	37	44	43	22
Andel utflyttade av folkmängd	12%	12%	13%	14%

UTBILDNING

1 januari 2006

Utbildningsnivå (20-64 år)	Antal	%
Förgymnasial	839	27
Gymnasial	1 535	49
Eftergymnasial	589	19
Uppgift saknas	158	5
TOTALT	3 121	100

Nydale

BOSTÄDER

1 januari 2006			
Byggnadsår	Totalt	%	Småhus
före 1940	43	2	43
1941-60	–	–	–
1961-80	2 778	98	35
1981-99	8	0	8
2000-	–	–	–
SUMMA	2 829	100	86

1 januari 2006			
Storlek	Totalt	%	Småhus
-1 rum och kök	274	10	–
2 rum och kök	916	32	1
3 rum och kök	1 189	42	18
4+ rum och kök	450	16	67
SUMMA	2 829	100	86

1 januari 2006			
Upplåtelseform	Totalt	%	Småhus
Hysesrätt, MKB	1 002	35	–
Hysesrätt, privat	629	22	–
Bostadsrätt	1 146	41	34
Äganderätt	52	2	52
SUMMA	2 829	100	86

ARBETSLÖSHET

31 mars 2006		
Reg. arbetslösa (18-64 år)		%
därav 18-24 år	238	7%
I arbetsmarknadsåtgärder	30	5%
	237	

KOMMUNALA VAL

År 2006		
Parti	Antal	%
M	188	8,1
C	12	0,5
Fp	83	3,6
Kd	51	2,2
S	1 448	62,3
V	125	5,4
Mp	59	2,5
Skåp	61	2,6
SPI	108	4,6
Sd	169	7,3
Övriga partier	21	0,9
SUMMA	2 325	100,0

Valdeltagande: 61,0%

Valdistrikt: Fosie 1–3

HUSHÅLL

Folk- och bostadsräkningen 1990		
Hushåll efter antal boende	Antal	%
1 boende	1 333	49
2 boende	897	33
3 boende	251	9
4+ boende	229	8
SUMMA	2 710	100

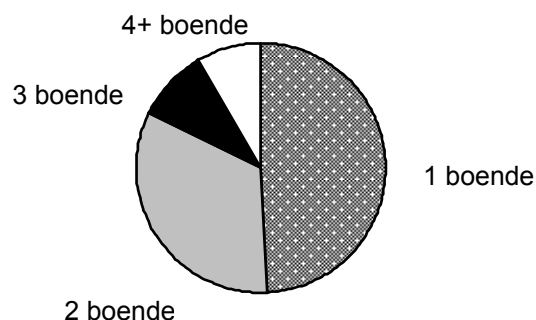

Barnhushåll (barn 0-15 år)		
	Antal	%
Totalt	461	17
därav med barn under 7 år	264	57
därav ensamförälder	191	41

Pensionärshushåll		
	Antal	%
Totalt	696	26
därav ensamboende	380	55
därav kvinnor	286	75

INKOMSTER

År 2004	
Disponibel medelinkomst	166 400
Inkomsttagare, antal	3 068
Inkomst/invånare	94 900

FÖRSÖRJNINGSTÖD

År 2005	
Socialbidragstagare, antal (16- år)	764
Andel av folkmängd	14%
Hushåll med bidrag, antal	538
Socialbidrag, kr per hushåll	40 543

BILINNEHAV

31 december 2005	
Personbilar i trafik	1 502
Bilar per 100 invånare	28

Strategisk utveckling
Malmö Stadskontor 2006

Områdesfakta Almhög

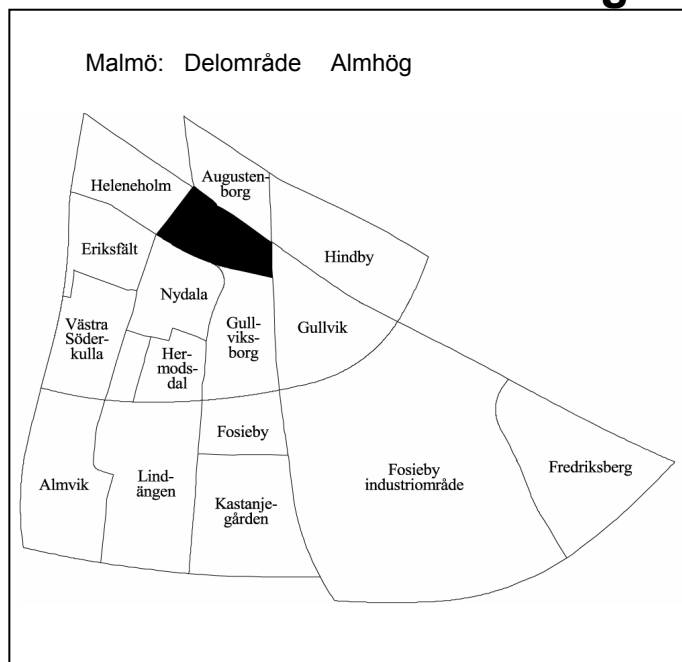

Invånare 1 jan 2006:	3 215
Areal , hektar 1 jan 2006:	34
Invånare per hektar	95
Hushåll 1 jan 2005 (framskrivna):	1 742
Arbetsstillfällen 2004:	293

Prognos

Folkmängd 1 januari 2012:	3 317
Bostadsbyggande 2006-2011:	–

FOLKMÄNGD

År	Antal	År	Antal
1961	5 321	2003	3 118
1971	4 582	2004	3 180
1981	3 129	2005	3 199
1991	2 736	2006	3 215

ÅLDERSFÖRDELNING

1 januari 2006

Ålder	Antal personer	%	Därav kvinnor	%
0 - 5	239	7	116	49
6-15	281	9	130	46
16-18	93	3	49	53
19-24	356	11	197	55
25-44	997	31	450	45
45-64	670	21	321	48
65-79	423	13	255	60
80-	156	5	101	65
SUMMA	3 215	100	1 619	50

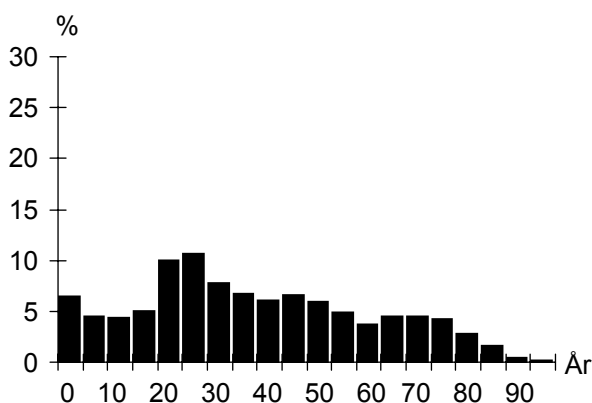

UTLÄNDSK BAKGRUND

1 januari 2006

Land	Födda i utlandet	Födda i Sverige*
De fem största grupperna		
Bosnien-Hercegovina	282	50
Irak	227	38
Jugoslavien	175	56
Danmark	90	9
Polen	65	14
TOTALT	1 534	350
Andel av folkmängd	48%	11%

* med båda föräldrarna födda i utlandet

FÖRVÄRVSARBETANDE

År 2004

Förvärvsarbetande (16- år):	1 023
Andel förvärvsarb. (20-64 år):	Män 52%
	Kvinnor 49%
	Totalt 51%
Arbetsstillfällen	293
Varuproduktion	93
Privat dominerade tjänster	157
Offentligt dominerade tjänster	43

FLYTTNINGAR

	2002	2003	2004	2005
Inflyttade	556	579	599	604
Utflyttade	490	528	592	620
Flyttningsnetto	66	51	7	-16
Andel utflyttade av folkmängd	16%	17%	19%	19%

UTBILDNING

1 januari 2006

Utbildningsnivå (20-64 år)	Antal	%
Förgymnasial	415	21
Gymnasial	947	48
Eftergymnasial	477	24
Uppgift saknas	148	7
TOTALT	1 987	100

Almhög

BOSTÄDER

BOSTÄDER			
1 januari 2006			
Byggnadsår	Totalt	%	Småhus
före 1940	94	5	94
1941-60	1 640	94	22
1961-80	11	1	11
1981-99	2	0	2
2000-	–	–	–
SUMMA	1 747	100	129

BOSTÄDER			
1 januari 2006			
Storlek	Totalt	%	Småhus
-1 rum och kök	97	6	1
2 rum och kök	766	44	2
3 rum och kök	717	41	32
4+ rum och kök	167	10	94
SUMMA	1 747	100	129

BOSTÄDER			
1 januari 2006			
Upplåtelseform	Totalt	%	Småhus
Hysesrätt, MKB	80	5	–
Hysesrätt, privat	693	40	–
Bostadsrätt	845	48	–
Äganderätt	129	7	129
SUMMA	1 747	100	129

HUSHÅLL

HUSHÅLL		
Folk- och bostadsräkningen 1990		
Hushåll efter antal boende		
	Antal	%
1 boende	946	57
2 boende	552	33
3 boende	102	6
4+ boende	71	4
SUMMA	1 671	100

3 boende 4+ boende 1 boende 2 boende

Barnhushåll (barn 0-15 år)		
	Antal	%
Totalt	170	10
därav med barn under 7 år	96	56
därav ensamförälder	62	36

Pensionärshushåll		
	Antal	%
Totalt	572	34
därav ensamboende	339	59
därav kvinnor	263	78

ARBETSLÖSHET

ARBETSLÖSHET		
31 mars 2006		
Reg. arbetslösa (18-64 år)	138	7%
därav 18-24 år	21	5%
I arbetsmarknadsåtgärder	124	

KOMMUNALA VAL

KOMMUNALA VAL		
År 2006		
Parti	Antal	%
M	170	13,9
C	8	0,7
Fp	57	4,7
Kd	28	2,3
S	638	52,2
V	83	6,8
Mp	47	3,8
Skåp	32	2,6
SPI	53	4,3
Sd	95	7,8
Övriga partier	11	0,9
SUMMA	1 222	100,0

Valdeltagande: 57,8%

Valdistrikt: Eriksfält 1–2

INKOMSTER

INKOMSTER	
År 2004	
Disponibel medelinkomst	159 000
Inkomsttagare, antal	1 932
Inkomst/invånare	96 000

FÖRSÖRJNINGSTÖD

FÖRSÖRJNINGSTÖD	
År 2005	
Socialbidragstagare, antal (16- år)	469
Andel av folkmängd	15%
Hushåll med bidrag, antal	329
Socialbidrag, kr per hushåll	41 961

BILINNEHAV

BILINNEHAV	
31 december 2005	
Personbilar i trafik	890
Bilar per 100 invånare	28

Strategisk utveckling
Malmö Stadskontor 2006

Områdesfakta Gullviksborg

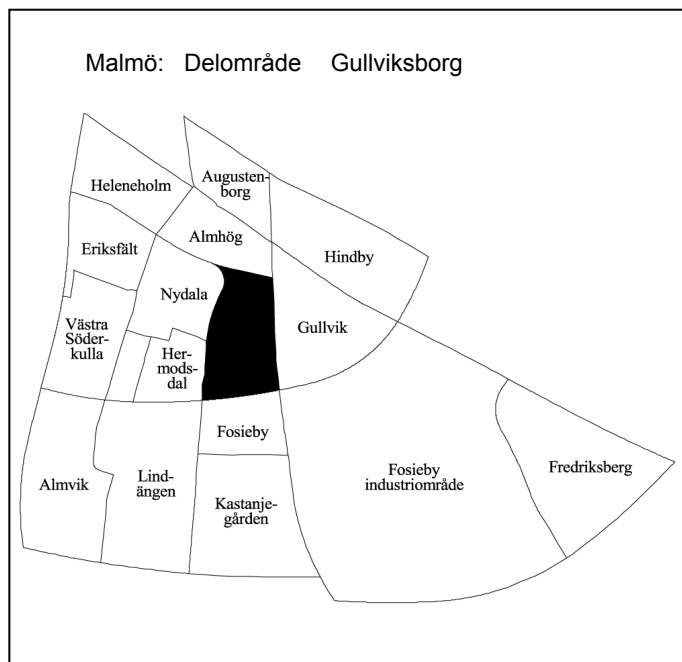

Invånare 1 jan 2006:	3 197
Areal , hektar 1 jan 2006:	49
Invånare per hektar	65
Hushåll 1 jan 2005 (framskrivna):	1 244
Arbetsstillfällena 2004:	302

Prognos

Folkmängd 1 januari 2012:	3 222
Bostadsbyggande 2006-2011:	1

FOLKMÄNGD

År	Antal	År	Antal
1961	290	2003	3 163
1971	3 613	2004	3 182
1981	2 619	2005	3 229
1991	2 866	2006	3 197

ÅLDERSFÖRDELNING

1 januari 2006

Ålder	Antal personer	%	Därav kvinnor	%
0 - 5	299	9	143	48
6-15	503	16	266	53
16-18	172	5	92	53
19-24	262	8	128	49
25-44	885	28	463	52
45-64	728	23	376	52
65-79	268	8	141	53
80-	80	3	57	71
SUMMA	3 197	100	1 666	52

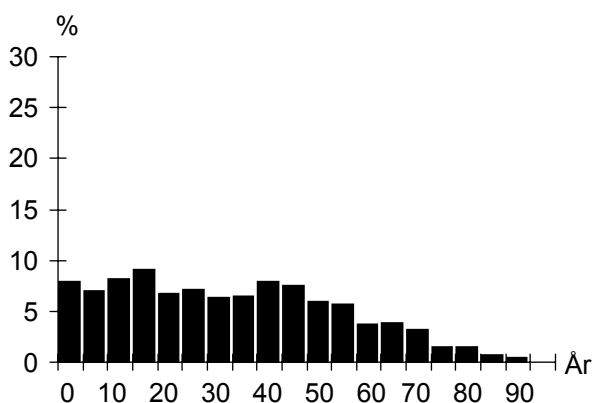

UTLÄNDSK BAKGRUND

1 januari 2006

Land	Födda i utlandet	Födda i Sverige*
De fem största grupperna		
Irak	283	84
Polen	134	54
Jugoslavien	119	60
Afghanistan	92	27
Bosnien-Hercegovina	78	25
TOTALT	1 376	574
Andel av folkmängd	43%	18%

* med båda föräldrarna födda i utlandet

FÖRVÄRVSARBETANDE

År 2004

Förvärvsarbetande (16- år):	953
Andel förvärvsarb. (20-64 år):	Män 51%
	Kvinnor 49%
	Totalt 50%
Arbetsstillfällena	302
Varuproduktion	20
Privat dominerade tjänster	60
Offentligt dominerade tjänster	217

FLYTTNINGAR

	2002	2003	2004	2005
Inflyttade	350	391	433	420
Utflyttade	362	406	415	495
Flyttningsnetto	-12	-15	18	-75
Andel utflyttade av folkmängd	11%	13%	13%	15%

UTBILDNING

1 januari 2006

Utbildningsnivå (20-64 år)	Antal	%
Förgymnasial	474	26
Gymnasial	864	47
Eftergymnasial	387	21
Uppgift saknas	101	6
TOTALT	1 826	100

Gullviksberg

BOSTÄDER

BOSTÄDER			
1 januari 2006			
Byggnadsår	Totalt	%	Småhus
före 1940	50	4	50
1941-60	14	1	14
1961-80	1 016	80	28
1981-99	187	15	183
2000-	1	0	1
SUMMA	1 268	100	276

Storlek	Totalt	%	Småhus
-1 rum och kök	118	9	1
2 rum och kök	313	25	26
3 rum och kök	480	38	63
4+ rum och kök	357	28	186
SUMMA	1 268	100	276

Upplåtelseform	Totalt	%	Småhus
Hysesrätt, MKB	820	65	–
Hysesrätt, privat	64	5	60
Bostadsrätt	231	18	63
Äganderätt	153	12	153
SUMMA	1 268	100	276

ARBETSLÖSHET

ARBETSLÖSHET		
31 mars 2006		
Reg. arbetslösa (18-64 år)	148	8%
därav 18-24 år	20	6%
I arbetsmarknadsåtgärder	109	

KOMMUNALA VAL

KOMMUNALA VAL		
År 2006		
Parti	Antal	%
M	79	10,3
C	2	0,3
Fp	21	2,7
Kd	12	1,6
S	460	59,9
V	68	8,9
Mp	17	2,2
Skåp	15	2,0
SPI	14	1,8
Sd	70	9,1
Övriga partier	10	1,3
SUMMA	768	100,0

Valdeltagande: 59,9%

Valdistrikt: Fosie 5

HUSHÅLL

HUSHÅLL		
Folk- och bostadsräkningen 1990		
Hushåll efter antal boende		
	Antal	%
1 boende	437	36
2 boende	356	29
3 boende	188	15
4+ boende	243	20
SUMMA	1 224	100

Barnhushåll (barn 0-15 år)

	Antal	%
Totalt	439	36
därav med barn under 7 år	265	60
därav ensamförälder	150	34

Pensionärshushåll		
	Antal	%
Totalt	217	18
därav ensamboende	124	57
därav kvinnor	86	69

INKOMSTER

INKOMSTER		
År 2004		
Disponibel medelinkomst	193 200	
Inkomsttagare, antal	1 449	
Inkomst/invånare	86 700	

FÖRSÖRJNINGSTÖD

FÖRSÖRJNINGSTÖD		
År 2005		
Socialbidragstagare, antal (16- år)	453	
Andel av folkmängd	14%	
Hushåll med bidrag, antal	303	
Socialbidrag, kr per hushåll	48 089	

BILINNEHAV

BILINNEHAV		
31 december 2005		
Personbilar i trafik	825	
Bilar per 100 invånare	26	

Strategisk utveckling
Malmö Stadskontor 2006

Områdesfakta Augustenborg

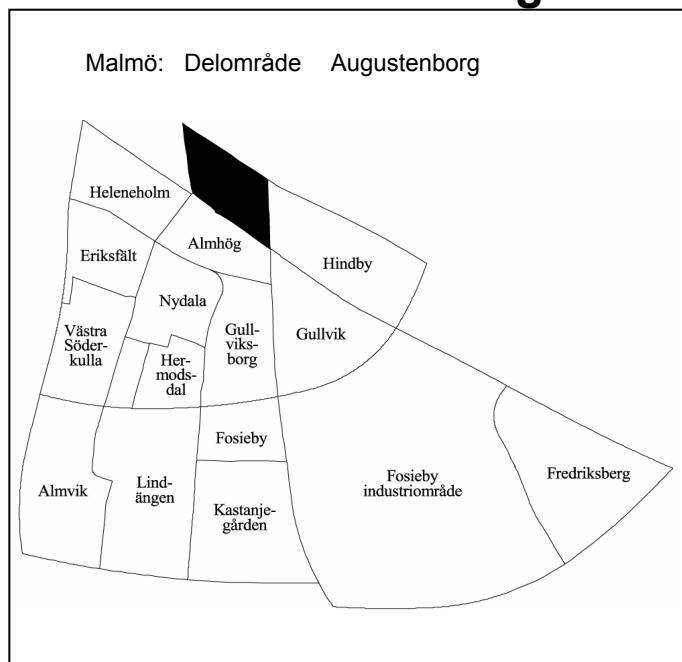

Invånare 1 jan 2006:	3 134
Areal , hektar 1 jan 2006:	33
Invånare per hektar	95
Hushåll 1 jan 2005 (framskrivna):	1 736
Arbetsstillfällena 2004:	771

Prognos

Folkmängd 1 januari 2012:	3 028
Bostadsbyggande 2006-2011:	—

FOLKMÄNGD

År	Antal	År	1 januari
			Antal
1961	6 302	2003	3 188
1971	4 668	2004	3 176
1981	3 180	2005	3 184
1991	2 834	2006	3 134

ÅLDERSFÖRDELNING

1 januari 2006

Ålder	Antal personer	%	Därav kvinnor	
			Antal	%
0 - 5	201	6	105	52
6-15	256	8	120	47
16-18	91	3	41	45
19-24	307	10	172	56
25-44	1 081	34	550	51
45-64	684	22	329	48
65-79	364	12	218	60
80-	150	5	100	67
SUMMA	3 134	100	1 635	52

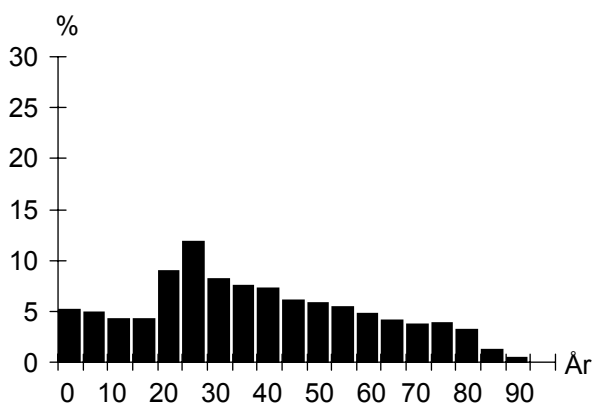

UTLÄNDSK BAKGRUND

1 januari 2006

Land	Födda i	
	utlandet	Sverige*
De fem största grupperna		
Bosnien-Hercegovina	454	80
Jugoslavien	296	96
Rumänien	88	21
Polen	81	14
Irak	80	32
TOTALT	1 537	384
Andel av folkmängd	49%	12%

* med båda föräldrarna födda i utlandet

FÖRVÄRVSARBETANDE

År 2004

Förvärvsarbetande (16- år):	991
Andel förvärvsarb. (20-64 år):	Män 50%
	Kvinnor 44%
	Totalt 47%
Arbetsstillfällena	771
Varuproduktion	448
Privat dominerade tjänster	144
Offentligt dominerade tjänster	178

FLYTTNINGAR

	2002	2003	2004	2005
Inflyttade	512	463	469	447
Utflyttade	502	489	514	497
Flyttningsnetto	10	-26	-45	-50
Andel utflyttade av folkmängd	16%	15%	16%	16%

UTBILDNING

1 januari 2006

Utbildningsnivå (20-64 år)	Antal	%
Förgymnasial	430	21
Gymnasial	970	47
Eftergymnasial	565	28
Uppgift saknas	80	4
TOTALT	2 045	100

Augustenborg

BOSTÄDER

1 januari 2006			
Byggnadsår	Totalt	%	Småhus
före 1940	46	3	6
1941-60	1 679	94	–
1961-80	22	1	–
1981-99	–	–	–
2000-	32	2	–
SUMMA	1 779	100	6

1 januari 2006			
Storlek	Totalt	%	Småhus
-1 rum och kök	197	11	–
2 rum och kök	911	51	–
3 rum och kök	621	35	3
4+ rum och kök	50	3	3
SUMMA	1 779	100	6

1 januari 2006			
Upplåtelseform	Totalt	%	Småhus
Hysesrätt, MKB	1 629	92	–
Hysesrätt, privat	91	5	–
Bostadsrätt	53	3	–
Äganderätt	6	0	6
SUMMA	1 779	100	6

HUSHÅLL

Folk- och bostadsräkningen 1990		
Hushåll efter antal boende	Antal	%
1 boende	1 011	61
2 boende	424	26
3 boende	110	7
4+ boende	114	7
SUMMA	1 659	100

A pie chart illustrating the distribution of households based on the number of residents. The largest segment is '1 boende' at 61%, followed by '2 boende' at 26%, '3 boende' at 7%, and '4+ boende' at 7%.

Barnhushåll (barn 0-15 år)		
	Antal	%
Totalt	201	12
därav med barn under 7 år	118	59
därav ensamförälder	73	36

Pensionärshushåll		
	Antal	%
Totalt	483	29
därav ensamboende	306	63
därav kvinnor	209	68

ARBETSLÖSHET

31 mars 2006		
	Antal	%
Reg. arbetslösa (18-64 år)	146	7%
därav 18-24 år	12	4%
I arbetsmarknadsåtgärder	152	

KOMMUNALA VAL

År 2006		
Parti	Antal	%
M	103	7,1
C	16	1,1
Fp	56	3,9
Kd	23	1,6
S	857	59,3
V	136	9,4
Mp	99	6,8
Skåp	23	1,6
SPI	22	1,5
Sd	93	6,4
Övriga partier	18	1,2
SUMMA	1 446	100,0

Valdeltagande: 59,2%

Valdistrikt: Sofielund 9–10

INKOMSTER

År 2004	
	Antal
Disponibel medelinkomst	146 900
Inkomsttagare, antal	2 013
Inkomst/invånare	92 800

FÖRSÖRJNINGSTÖD

År 2005	
	Antal
Socialbidragstagare, antal (16- år)	464
Andel av folkmängd	15%
Hushåll med bidrag, antal	361
Socialbidrag, kr per hushåll	38 715

BILINNEHAV

31 december 2005	
	Antal
Personbilar i trafik	620
Bilar per 100 invånare	20

Strategisk utveckling
Malmö Stadskontor 2006

Områdesfakta Hindby

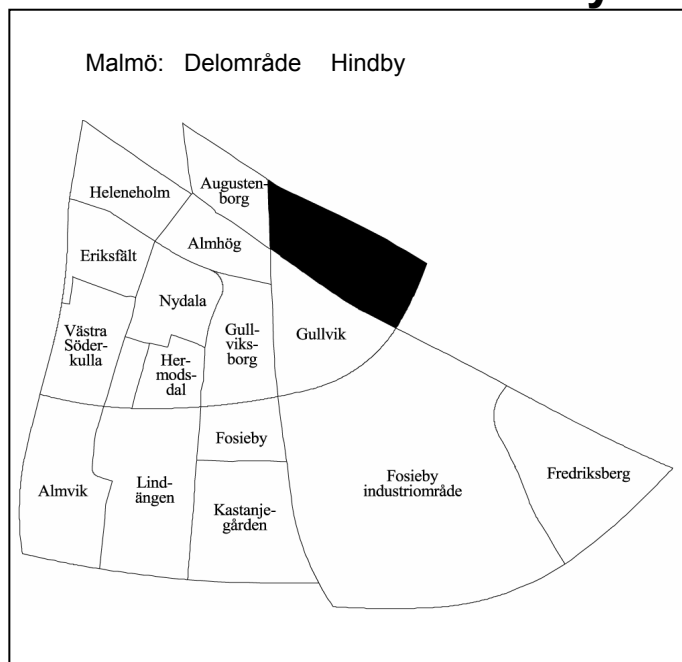

Invånare 1 jan 2006:	2 094
Areal , hektar 1 jan 2006:	69
Invånare per hektar	30
Hushåll 1 jan 2005 (framskrivna):	878
Arbetsstillfällen 2004:	847

Prognos

Folkmängd 1 januari 2012:	2 157
Bostadsbyggande 2006-2011:	1

FOLKMÄNGD

År	Antal	År	1 januari
			Antal
1961	2 446	2003	1 975
1971	1 880	2004	2 048
1981	1 511	2005	2 069
1991	1 560	2006	2 094

ÅLDERSFÖRDELNING

1 januari 2006

Ålder	Antal personer	%	Därav kvinnor	
			Antal	%
0 - 5	160	8	82	51
6-15	275	13	137	50
16-18	82	4	43	52
19-24	164	8	85	52
25-44	535	26	270	50
45-64	536	26	267	50
65-79	229	11	126	55
80-	113	5	73	65
SUMMA	2 094	100	1 083	52

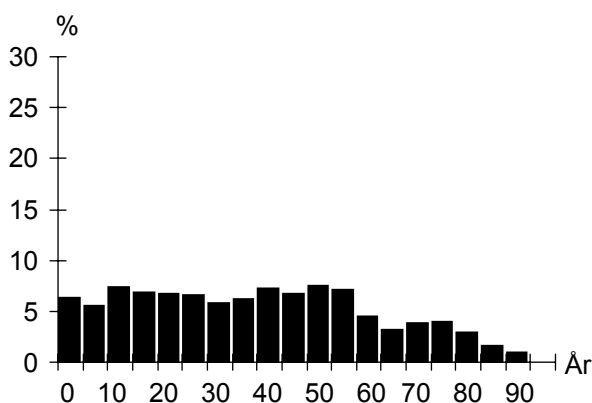

UTLÄNDSK BAKGRUND

1 januari 2006

Land	Födda i	
	utlandet	Sverige*
De fem största grupperna		
Jugoslavien	148	99
Danmark	57	6
Polen	55	15
Bosnien-Hercegovina	46	11
Libanon	41	43
TOTALT	629	269
Andel av folkmängd	30%	13%

* med båda föräldrarna födda i utlandet

FÖRVÄRVSARBETANDE

År 2004

Förvärvsarbetande (16- år):	807
Andel förvärvsarb. (20-64 år):	Män 70%
	Kvinnor 65%
	Totalt 67%
Arbetsstillfällen	847
Varuproduktion	88
Privat dominerade tjänster	435
Offentligt dominerade tjänster	320

FLYTTNINGAR

	2002	2003	2004	2005
Inflyttade	276	235	228	287
Utflyttade	181	169	211	262
Flyttningsnetto	95	66	17	25
Andel utflyttade av folkmängd	9%	8%	10%	13%

UTBILDNING

1 januari 2006

Utbildningsnivå (20-64 år)	Antal	%
Förgymnasial	269	22
Gymnasial	568	47
Eftergymnasial	330	27
Uppgift saknas	43	4
TOTALT	1 210	100

Hindby

BOSTÄDER

1 januari 2006			
Byggnadsår	Totalt	%	Småhus
före 1940	119	13	119
1941-60	501	57	165
1961-80	68	8	68
1981-99	173	20	83
2000-	25	3	25
SUMMA	886	100	460

1 januari 2006			
Storlek	Totalt	%	Småhus
-1 rum och kök	36	4	4
2 rum och kök	211	24	17
3 rum och kök	283	32	126
4+ rum och kök	356	40	313
SUMMA	886	100	460

1 januari 2006			
Upplåtelseform	Totalt	%	Småhus
Hysesrätt, MKB	–	–	–
Hysesrätt, privat	179	20	37
Bostadsrätt	308	35	24
Äganderätt	399	45	399
SUMMA	886	100	460

ARBETSLÖSHET

31 mars 2006			
Reg. arbetslösa (18-64 år)			
därav 18-24 år	59	5%	
I arbetsmarknadsåtgärder	62		

KOMMUNALA VAL

År 2006		
Parti	Antal	%
M	218	20,1
C	14	1,3
Fp	66	6,1
Kd	24	2,2
S	474	43,6
V	59	5,4
Mp	37	3,4
Skåp	18	1,7
SPI	47	4,3
Sd	120	11,0
Övriga partier	10	0,9
SUMMA	1 087	100,0

Valdeltagande: 71,2%

Valdistrikt: V Skrävlinge 4

HUSHÅLL

Folk- och bostadsräkningen 1990		
Hushåll efter antal boende		
	Antal	%
1 boende	261	37
2 boende	272	38
3 boende	70	10
4+ boende	105	15
SUMMA	708	100

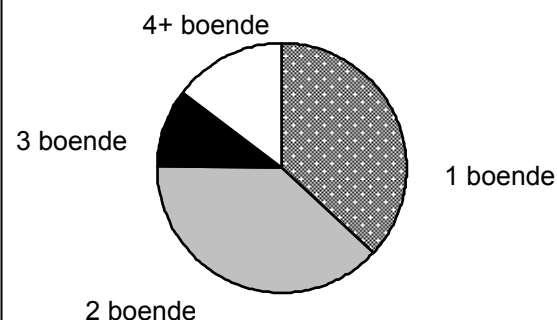

Barnhushåll (barn 0-15 år)		
	Antal	%
Totalt	150	21
därav med barn under 7 år	77	51
därav ensamförälder	35	23

Pensionärshushåll		
	Antal	%
Totalt	258	36
därav ensamboende	122	47
därav kvinnor	90	74

INKOMSTER

År 2004	
Disponibel medelinkomst	221 900
Inkomsttagare, antal	994
Inkomst/invånare	106 600

FÖRSÖRJNINGSTÖD

År 2005	
Socialbidragstagare, antal (16- år)	77
Andel av folkmängd	4%
Hushåll med bidrag, antal	56
Socialbidrag, kr per hushåll	32 505

BILINNEHAV

31 december 2005	
Personbilar i trafik	651
Bilar per 100 invånare	31

Strategisk utveckling
Malmö Stadskontor 2006

Områdesfakta Gullvik

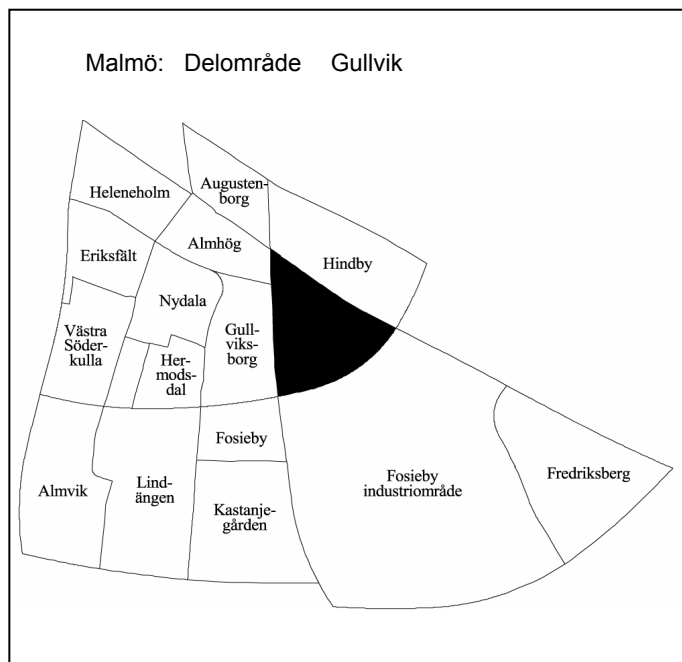

Invånare 1 jan 2006:	1 324
Areal , hektar 1 jan 2006:	62
Invånare per hektar	21
Hushåll 1 jan 2005 (framskrivna):	489
Arbetsstillfällena 2004:	571

Prognos

Folkmängd 1 januari 2012:	1 272
Bostadsbyggande 2006-2011:	–

FOLKMÄNGD

År	Antal	År	1 januari	
			Antal	
1961	313	2003	1 344	
1971	756	2004	1 334	
1981	749	2005	1 338	
1991	1 220	2006	1 324	

ÅLDERSFÖRDELNING

1 januari 2006

Ålder	Antal personer	%	Därav kvinnor	
			Antal	%
0 - 5	64	5	29	45
6-15	147	11	70	48
16-18	70	5	32	46
19-24	94	7	46	49
25-44	270	20	131	49
45-64	449	34	223	50
65-79	199	15	102	51
80-	31	2	13	42
SUMMA	1 324	100	646	49

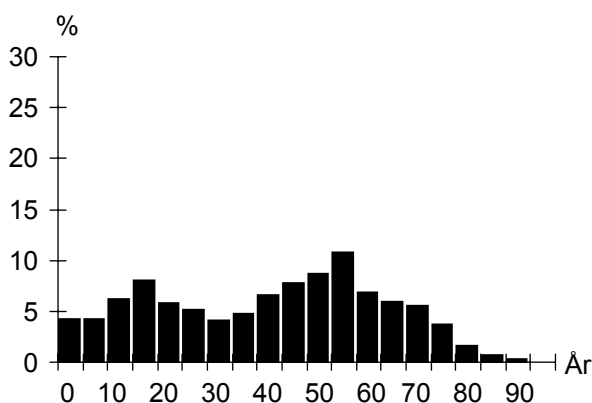

UTLÄNDSK BAKGRUND

1 januari 2006

Land	Födda i	
	utlandet	Sverige*
De fem största grupperna		
Jugoslavien	57	45
Danmark	48	3
Polen	46	15
Rumänien	18	
Iran	15	4
TOTALT	370	134
Andel av folkmängd	28%	10%

* med båda föräldrarna födda i utlandet

FÖRVÄRVSARBETANDE

År 2004

Förvärvsarbetande (16- år):	594
Andel förvärvsarb. (20-64 år):	Män 71%
	Kvinnor 71%
	Totalt 71%
Arbetsstillfällena	571
Varuproduktion	111
Privat dominerade tjänster	379
Offentligt dominerade tjänster	78

FLYTTNINGAR

	2002	2003	2004	2005
Inflyttade	110	108	119	120
Utflyttade	118	133	122	136
Flyttningsnetto	-8	-25	-3	-16
Andel utflyttade av folkmängd	9%	10%	9%	10%

UTBILDNING

1 januari 2006

Utbildningsnivå (20-64 år)	Antal	%
Förgymnasial	156	20
Gymnasial	387	49
Eftergymnasial	223	28
Uppgift saknas	30	4
TOTALT	796	100

Gullvik

BOSTÄDER

1 januari 2006			
Byggnadsår	Totalt	%	Småhus
före 1940	61	12	61
1941-60	6	1	6
1961-80	185	37	185
1981-99	240	49	225
2000-	2	0	2
SUMMA	494	100	479

1 januari 2006			
Storlek	Totalt	%	Småhus
-1 rum och kök	5	1	5
2 rum och kök	17	3	2
3 rum och kök	37	7	37
4+ rum och kök	435	88	435
SUMMA	494	100	479

1 januari 2006			
Upplåtelseform	Totalt	%	Småhus
Hysesrätt, MKB	–	–	–
Hysesrätt, privat	19	4	4
Bostadsrätt	54	11	54
Äganderätt	421	85	421
SUMMA	494	100	479

ARBETSLÖSHET

31 mars 2006		
Reg. arbetslösa (18-64 år)	Antal	%
därav 18-24 år	4	4%
I arbetsmarknadsåtgärder	35	

KOMMUNALA VAL

År 2006		
Parti	Antal	%
M	256	24,6
C	12	1,2
Fp	58	5,6
Kd	26	2,5
S	443	42,6
V	22	2,1
Mp	20	1,9
Skåp	27	2,6
SPI	61	5,9
Sd	105	10,1
Övriga partier	11	1,1
SUMMA	1 041	100,0

Valdeltagande: 75,6%

Valdistrikt: Fosie 4

HUSHÅLL

Folk- och bostadsräkningen 1990		
Hushåll efter antal boende	Antal	%
1 boende	42	10
2 boende	158	38
3 boende	87	21
4+ boende	130	31
SUMMA	417	100

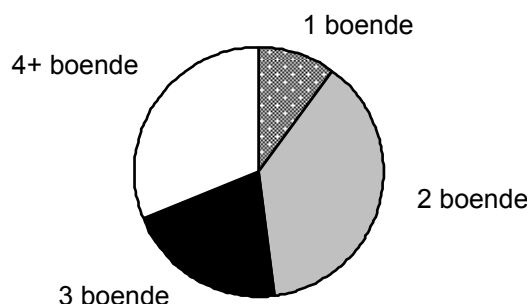

Barnhushåll (barn 0-15 år)		
	Antal	%
Totalt	159	38
därav med barn under 7 år	72	45
därav ensamförälder	14	9

Pensionärshushåll		
	Antal	%
Totalt	53	13
därav ensamboende	9	17
därav kvinnor	3	33

INKOMSTER

År 2004	
Disponibel medelinkomst	299 900
Inkomsttagare, antal	552
Inkomst/invånare	123 700

FÖRSÖRJNINGSTÖD

År 2005	
Socialbidragstagare, antal (16- år)	15
Andel av folkmängd	1%
Hushåll med bidrag, antal	9
Socialbidrag, kr per hushåll	26 638

BILINNEHAV

31 december 2005	
Personbilar i trafik	555
Bilar per 100 invånare	42

Strategisk utveckling
Malmö Stadskontor 2006

Områdesfakta Almvik

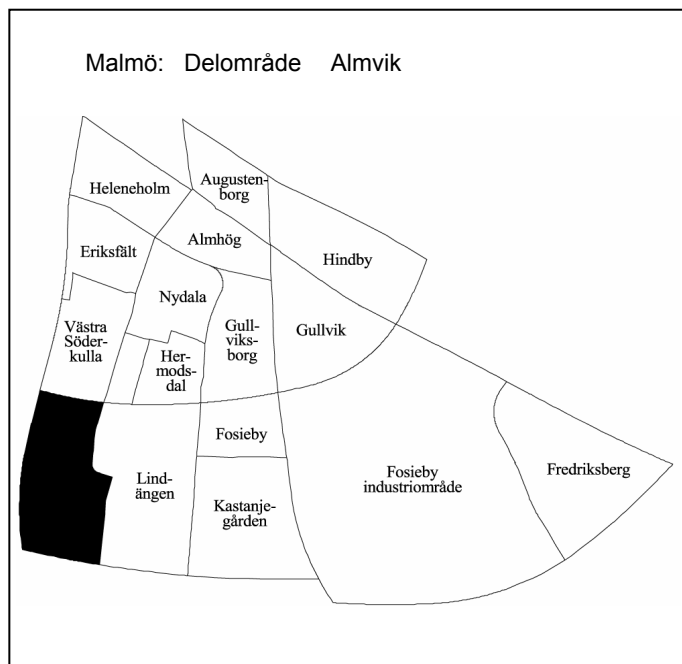

Invånare 1 jan 2006:	3 052
Areal , hektar 1 jan 2006:	75
Invånare per hektar	41
Hushåll 1 jan 2005 (framskrivna):	1 525
Arbetsstillfällen 2004:	261

Prognos

Folkmängd 1 januari 2012:	3 061
Bostadsbyggande 2006-2011:	–

FOLKMÄNGD

År	Antal	År	Antal
1961	–	2003	3 065
1971	215	2004	3 079
1981	3 427	2005	3 049
1991	2 972	2006	3 052

ÅLDERSFÖRDELNING

1 januari 2006

Ålder	Antal personer	%	Därav kvinnor	%
0 - 5	204	7	107	52
6-15	274	9	135	49
16-18	88	3	37	42
19-24	277	9	137	49
25-44	895	29	403	45
45-64	838	27	428	51
65-79	369	12	202	55
80-	107	4	75	70
SUMMA	3 052	100	1 524	50

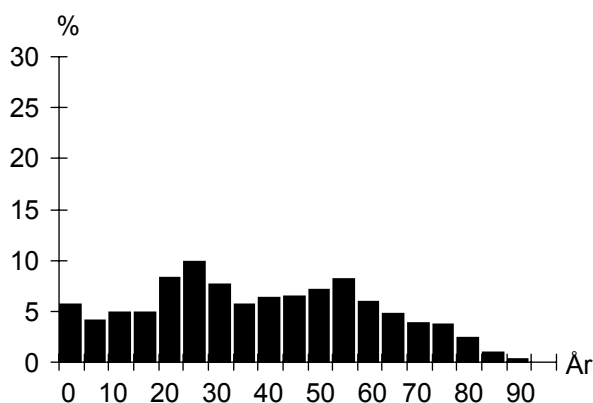

UTLÄNDSK BAKGRUND

1 januari 2006

Land	Födda i utlandet	Födda i Sverige*
De fem största grupperna		
Danmark	299	13
Polen	113	26
Jugoslavien	73	48
Turkiet	53	11
Iran	39	7
TOTALT	1 060	204
Andel av folkmängd	35%	7%

* med båda föräldrarna födda i utlandet

FÖRVÄRVSARBETANDE

År 2004

Förvärvsarbetande (16- år):	1 242
Andel förvärvsarb. (20-64 år):	Män 61%
	Kvinnor 63%
	Totalt 62%
Arbetsstillfällen	261
Varuproduktion	3
Privat dominerade tjänster	192
Offentligt dominerade tjänster	64

FLYTTNINGAR

	2002	2003	2004	2005
Inflyttade	391	409	414	452
Utflyttade	403	403	469	465
Flyttningsnetto	-12	6	-55	-13
Andel utflyttade av folkmängd	13%	13%	15%	15%

UTBILDNING

1 januari 2006

Utbildningsnivå (20-64 år)	Antal	%
Förgymnasial	351	18
Gymnasial	989	50
Eftergymnasial	463	23
Uppgift saknas	182	9
TOTALT	1 985	100

Almvik

BOSTÄDER

BOSTÄDER			
1 januari 2006			
Byggnadsår	Totalt	%	Småhus
före 1940	–	–	–
1941-60	–	–	–
1961-80	1 457	94	–
1981-99	82	5	76
2000-	6	0	6
SUMMA	1 545	100	82

BOSTÄDER			
1 januari 2006			
Storlek	Totalt	%	Småhus
-1 rum och kök	131	8	–
2 rum och kök	359	23	–
3 rum och kök	736	48	–
4+ rum och kök	319	21	82
SUMMA	1 545	100	82

BOSTÄDER			
1 januari 2006			
Upplåtelseform	Totalt	%	Småhus
Hysesrätt, MKB	–	–	–
Hysesrätt, privat	6	0	–
Bostadsrätt	1 457	94	–
Äganderätt	82	5	82
SUMMA	1 545	100	82

ARBETSLÖSHET

ARBETSLÖSHET			
31 mars 2006			
Reg. arbetslösa (18-64 år)	110	5%	
därav 18-24 år	13	4%	
I arbetsmarknadsåtgärder	111		

KOMMUNALA VAL

KOMMUNALA VAL			
År 2006			
Parti	Antal	%	
M	182	13,4	
C	15	1,1	
Fp	73	5,4	
Kd	26	1,9	
S	693	51,1	
V	51	3,8	
Mp	27	2,0	
Skåp	42	3,1	
SPI	40	2,9	
Sd	180	13,3	
Övriga partier	28	2,1	
SUMMA	1 357	100,0	
Valdeltagande:	63,3%		
Valdistrikt:	Fosie 11		

HUSHÅLL

HUSHÅLL			
Folk- och bostadsräkningen 1990			
Hushåll efter antal boende			
	Antal	%	
1 boende	529	38	
2 boende	462	33	
3 boende	218	16	
4+ boende	193	14	
SUMMA	1 402	100	

A pie chart illustrating the distribution of households based on the number of residents. The largest segment is '1 boende' at 38%, followed by '2 boende' at 33%, '3 boende' at 16%, and '4+ boende' at 14%.

Barnhushåll (barn 0-15 år)			
	Antal	%	
Totalt	367	26	
därav med barn under 7 år	203	55	
därav ensamförälder	89	24	

Pensionärshushåll			
	Antal	%	
Totalt	298	21	
därav ensamboende	174	58	
därav kvinnor	139	80	

INKOMSTER

INKOMSTER			
År 2004			
Disponibel medelinkomst	185 000		
Inkomsttagare, antal	1 713		
Inkomst/invånare	103 900		

FÖRSÖRJNINGSTÖD

FÖRSÖRJNINGSTÖD			
År 2005			
Socialbidragstagare, antal (16- år)	95		
Andel av folkmängd	3%		
Hushåll med bidrag, antal	83		
Socialbidrag, kr per hushåll	30 297		

BILINNEHAV

BILINNEHAV			
31 december 2005			
Personbilar i trafik	1 072		
Bilar per 100 invånare	35		

Strategisk utveckling
Malmö Stadskontor 2006

Områdesfakta Lindängen

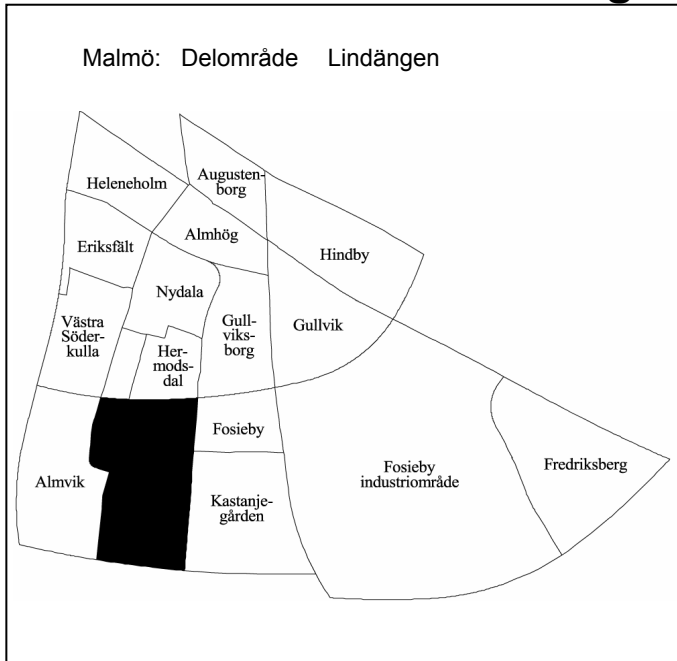

Invånare 1 jan 2006:	5 956
Areal , hektar 1 jan 2006:	95
Invånare per hektar	63
Hushåll 1 jan 2005 (framskrivna):	2 818
Arbetsstillfällena 2004:	1 020

Prognos

Folkmängd 1 januari 2012:	5 864
Bostadsbyggande 2006-2011:	—

FOLKMÄNGD

År	Antal	År	Antal
1961	43	2003	6 064
1971	1 966	2004	6 004
1981	5 666	2005	5 968
1991	5 621	2006	5 956

ÅLDERSFÖRDELNING

1 januari 2006

Ålder	Antal personer	%	Därav kvinnor	%
0 - 5	450	8	213	47
6-15	802	13	397	50
16-18	237	4	130	55
19-24	542	9	273	50
25-44	1 535	26	780	51
45-64	1 436	24	740	52
65-79	704	12	410	58
80-	250	4	173	69
SUMMA	5 956	100	3 116	52

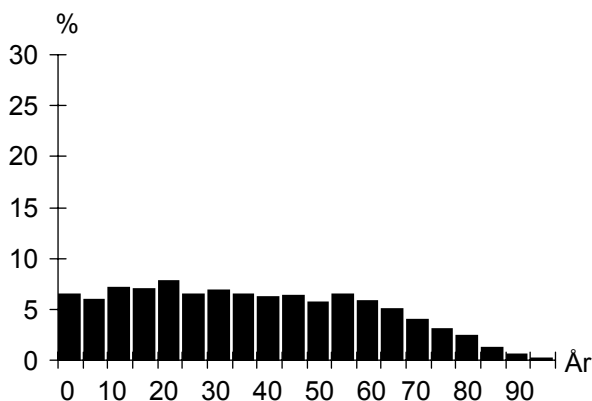

UTLÄNDSK BAKGRUND

1 januari 2006

Land	Födda i utlandet	Födda i Sverige*
De fem största grupperna		
Polen	288	101
Jugoslavien	267	129
Irak	253	67
Danmark	184	14
Iran	125	33
TOTALT	2 355	870
Andel av folkmängd	40%	15%

* med båda föräldrarna födda i utlandet

FÖRVÄRVSARBETANDE

År 2004

Förvärvsarbetande (16- år):	1 817
Andel förvärvsarb. (20-64 år):	Män 54%
	Kvinnor 50%
	Totalt 52%
Arbetsstillfällena	1 020
Varuproduktion	14
Privat dominerade tjänster	171
Offentligt dominerade tjänster	831

FLYTTNINGAR

	2002	2003	2004	2005
Inflyttade	781	769	849	844
Utflyttade	727	810	881	875
Flyttningsnetto	54	-41	-32	-31
Andel utflyttade av folkmängd	12%	13%	15%	15%

UTBILDNING

1 januari 2006

Utbildningsnivå (20-64 år)	Antal	%
Förgymnasial	891	26
Gymnasial	1 759	51
Eftergymnasial	572	17
Uppgift saknas	208	6
TOTALT	3 430	100

Lindängen

BOSTÄDER

1 januari 2006			
Byggnadsår	Totalt	%	Småhus
före 1940	2	0	2
1941-60	–	–	–
1961-80	2 633	90	–
1981-99	265	9	230
2000-	19	1	–
SUMMA	2 919	100	232

1 januari 2006			
Storlek	Totalt	%	Småhus
-1 rum och kök	355	12	–
2 rum och kök	886	30	1
3 rum och kök	1 216	42	16
4+ rum och kök	462	16	215
SUMMA	2 919	100	232

1 januari 2006			
Upplåtelseform	Totalt	%	Småhus
Hysesrätt, MKB	–	–	–
Hysesrätt, privat	1 658	57	–
Bostadsrätt	1 259	43	230
Äganderätt	2	0	2
SUMMA	2 919	100	232

ARBETSLÖSHET

31 mars 2006		
Reg. arbetslösa (18-64 år)		%
därav 18-24 år	266	7%
I arbetsmarknadsåtgärder	37	6%
	250	

KOMMUNALA VAL

År 2006		
Parti	Antal	%
M	130	9,5
C	9	0,7
Fp	51	3,7
Kd	23	1,7
S	792	57,6
V	65	4,7
Mp	32	2,3
Skåp	43	3,1
SPI	71	5,2
Sd	152	11,1
Övriga partier	6	0,4
SUMMA	1 374	100,0

Valdeltagande: 54,8%

Valdistrikt: Fosie 9, 10, 12

HUSHÅLL

Folk- och bostadsräkningen 1990		
Hushåll efter antal boende	Antal	%
1 boende	1 119	44
2 boende	697	27
3 boende	344	14
4+ boende	376	15
SUMMA	2 536	100

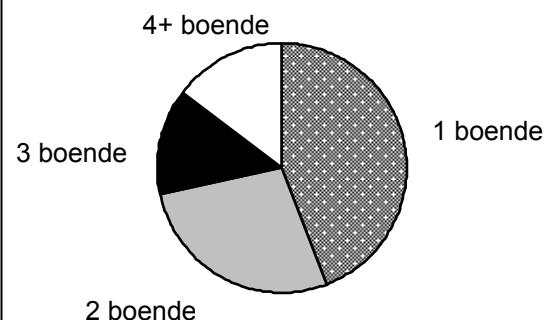
**Barnhushåll (barn 0-15 år)**

	Antal	%
Totalt	698	28
därav med barn under 7 år	399	57
därav ensamförälder	243	35

Pensionärshushåll

	Antal	%
Totalt	645	25
därav ensamboende	435	67
därav kvinnor	323	74

INKOMSTER

År 2004	
Disponibel medelinkomst	175 900
Inkomsttagare, antal	3 176
Inkomst/invånare	93 600

FÖRSÖRJNINGSTÖD

År 2005	
Socialbidragstagare, antal (16- år)	779
Andel av folkmängd	13%
Hushåll med bidrag, antal	567
Socialbidrag, kr per hushåll	41 430

BILINNEHAV

31 december 2005	
Personbilar i trafik	1 519
Bilar per 100 invånare	26

Strategisk utveckling
Malmö Stadskontor 2006

Områdesfakta Kastanjegården

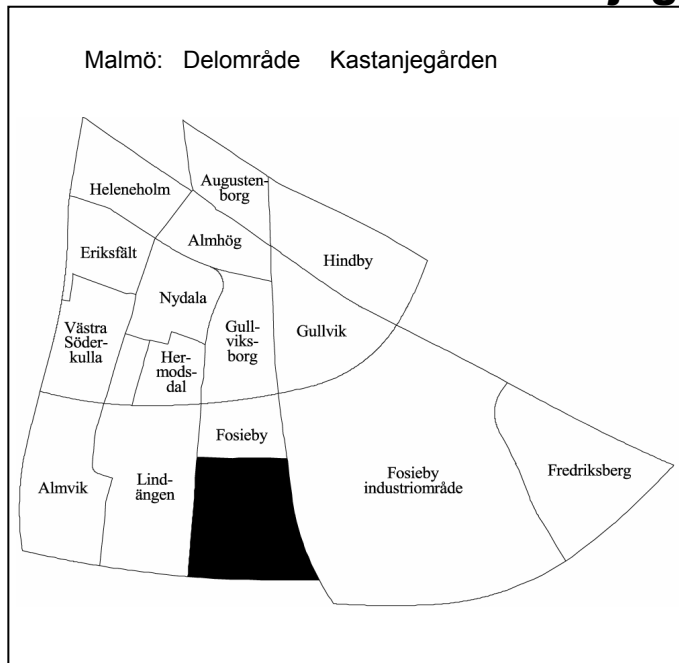

Invånare 1 jan 2006:	640
Areal , hektar 1 jan 2006:	78
Invånare per hektar	8
Hushåll 1 jan 2005 (framskrivna):	229
Arbetsstillfällen 2004:	40

Prognos

Folkmängd 1 januari 2012:	699
Bostadsbyggande 2006-2011:	–

FOLKMÄNGD

År	Antal	År	Antal
1961	10	2003	610
1971	15	2004	595
1981	803	2005	625
1991	710	2006	640

ÅLDERSFÖRDELNING

1 januari 2006

Ålder	Antal personer	%	Därav kvinnor	%
0 - 5	34	5	18	53
6-15	64	10	28	44
16-18	32	5	18	56
19-24	45	7	19	42
25-44	88	14	48	55
45-64	242	38	121	50
65-79	120	19	55	46
80-	15	2	8	53
SUMMA	640	100	315	49

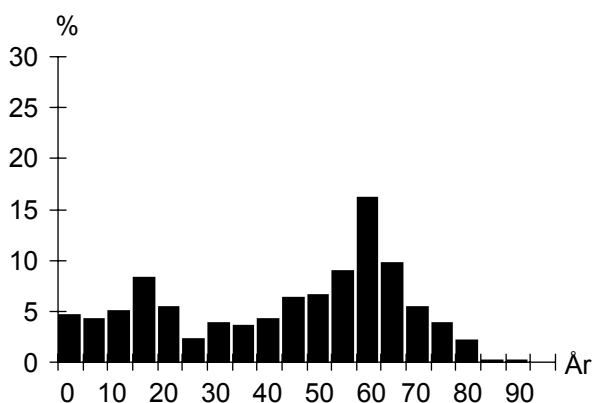

UTLÄNDSK BAKGRUND

1 januari 2006

Land	Födda i utlandet	Födda i Sverige*
De fem största grupperna		
Vietnam	22	7
Polen	21	13
Afghanistan	16	8
Jugoslavien	12	6
Irak	12	3
TOTALT	174	85
Andel av folkmängd	27%	13%

* med båda föräldrarna födda i utlandet

FÖRVÄRVSARBETANDE

År 2004

Förvärvsarbetande (16- år):	293
Andel förvärvsarb. (20-64 år):	Män 82%
	Kvinnor 68%
	Totalt 75%
Arbetsstillfällen	40
Varuproduktion	4
Privat dominerade tjänster	34
Offentligt dominerade tjänster	–

FLYTTNINGAR

	2002	2003	2004	2005
Inflyttade	49	32	82	60
Utflyttade	48	46	55	51
Flyttningsnetto	1	-14	27	9
Andel utflyttade av folkmängd	8%	8%	9%	8%

UTBILDNING

1 januari 2006

Utbildningsnivå (20-64 år)	Antal	%
Förgymnasial	76	21
Gymnasial	171	47
Eftergymnasial	113	31
Uppgift saknas	4	1
TOTALT	364	100

Kastanjegården

BOSTÄDER

BOSTÄDER			
1 januari 2006			
Byggnadsår	Totalt	%	Småhus
före 1940	–	–	–
1941-60	–	–	–
1961-80	231	100	231
1981-99	–	–	–
2000-	–	–	–
SUMMA	231	100	231

BOSTÄDER			
1 januari 2006			
Storlek	Totalt	%	Småhus
-1 rum och kök	–	–	–
2 rum och kök	–	–	–
3 rum och kök	15	6	15
4+ rum och kök	216	94	216
SUMMA	231	100	231

BOSTÄDER			
1 januari 2006			
Upplåtelseform	Totalt	%	Småhus
Hysesrätt, MKB	–	–	–
Hysesrätt, privat	–	–	–
Bostadsrätt	–	–	–
Äganderätt	231	100	231
SUMMA	231	100	231

ARBETSLÖSHET

ARBETSLÖSHET		
31 mars 2006		
Reg. arbetslösa (18-64 år)	22	6%
därav 18-24 år	–	–
I arbetsmarknadsåtgärder	14	

KOMMUNALA VAL

KOMMUNALA VAL	
År 2006	
Går ej att redovisa p.g.a. valdistriktsindelningen	

HUSHÅLL

HUSHÅLL		
Folk- och bostadsräkningen 1990		
Hushåll efter antal boende		
	Antal	%
1 boende	11	5
2 boende	89	39
3 boende	40	17
4+ boende	91	39
SUMMA	231	100

A pie chart illustrating the distribution of households based on the number of residents. The chart is divided into four segments: a small segment for '1 boende' (5%), a large segment for '2 boende' (39%), a medium segment for '3 boende' (17%), and another large segment for '4+ boende' (39%).

Barnhushåll (barn 0-15 år)		
	Antal	%
Totalt	82	35
därav med barn under 7 år	28	34
därav ensamförälder	3	4

Pensionärshushåll		
	Antal	%
Totalt	25	11
därav ensamboende	4	16
därav kvinnor	1	25

INKOMSTER

INKOMSTER	
År 2004	
Disponibel medelinkomst	333 100
Inkomsttagare, antal	254
Inkomst/invånare	135 400

FÖRSÖRJNINGSTÖD

FÖRSÖRJNINGSTÖD	
År 2005	
Socialbidragstagare, antal (16- år)	6
Andel av folkmängd	1%
Hushåll med bidrag, antal	5
Socialbidrag, kr per hushåll	21 784

BILINNEHAV

BILINNEHAV	
31 december 2005	
Personbilar i trafik	294
Bilar per 100 invånare	46

Strategisk utveckling
Malmö Stadskontor 2006

Områdesfakta Lockarp

Malmö: Delområde Lockarp



Invånare 1 jan 2006:	175
Areal , hektar 1 jan 2006:	697
Invånare per hektar	0
Hushåll 1 jan 2005 (framskrivna):	73
Arbetsstillfällen 2004:	229

Prognos

Folkmängd 1 januari 2012:	174
Bostadsbyggande 2006-2011:	–

FOLKMÄNGD

År	Antal	1 januari	
		År	Antal
1961	–	2003	174
1971	241	2004	175
1981	191	2005	178
1991	189	2006	175

ÅLDERSFÖRDELNING

Ålder	Antal personer	%	1 januari 2006	
			Därav kvinnor	%
0 - 5	12	7	5	42
6-15	20	11	11	55
16-18	9	5	3	33
19-24	10	6	3	30
25-44	57	33	24	42
45-64	47	27	24	51
65-79	14	8	5	36
80-	6	3	3	50
SUMMA	175	100	78	45

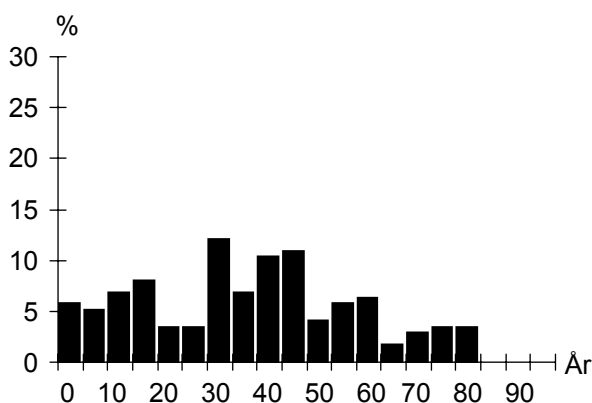

UTLÄNDSK BAKGRUND

Land	1 januari 2006	
	Födda i utlandet	Födda i Sverige*
De fem största grupperna		
Danmark	9	
Rumänien	7	
Polen	4	
Finland	3	3
TOTALT	30	16
Andel av folkmängd	17%	9%

* med båda föräldrarna födda i utlandet

FÖRVÄRVSARBETANDE

		År 2004
Förvärvsarbetande (16- år):		89
Andel förvärvsarb. (20-64 år):	Män	80%
	Kvinnor	85%
	Totalt	82%
Arbetsstillfällen		229
Varuproduktion		198
Privat dominerade tjänster		28
Offentligt dominerade tjänster		–

FLYTTNINGAR

	2002	2003	2004	2005
Inflyttade	18	18	29	38
Utflyttade	23	20	27	42
Flyttningsnetto	-5	-2	2	-4
Andel utflyttade av folkmängd	13%	11%	15%	24%

UTBILDNING

Utbildningsnivå (20-64 år)	1 januari 2006	
	Antal	%
Förgymnasial	25	23
Gymnasial	61	55
Eftergymnasial	20	18
Uppgift saknas	4	4
TOTALT	110	100

Lockarp

BOSTÄDER

1 januari 2006			
Byggnadsår	Totalt	%	Småhus
före 1940	54	73	54
1941-60	13	18	13
1961-80	4	5	4
1981-99	3	4	3
2000-	–	–	–
SUMMA	74	100	74

1 januari 2006			
Storlek	Totalt	%	Småhus
-1 rum och kök	–	–	–
2 rum och kök	1	1	1
3 rum och kök	22	30	22
4+ rum och kök	51	69	51
SUMMA	74	100	74

1 januari 2006			
Upplåtelseform	Totalt	%	Småhus
Hysesrätt, MKB	–	–	–
Hysesrätt, privat	2	3	2
Bostadsrätt	–	–	–
Äganderätt	72	97	72
SUMMA	74	100	74

ARBETSLÖSHET

31 mars 2006			
Reg. arbetslösa (18-64 år)	6	5%	
därav 18-24 år	–	–	
I arbetsmarknadsåtgärder	1		

KOMMUNALA VAL

År 2006	
Går ej att redovisa p.g.a. valdistriktsindelningen	

HUSHÅLL

Folk- och bostadsräkningen 1990		
Hushåll efter antal boende	Antal	%
1 boende	22	29
2 boende	26	34
3 boende	10	13
4+ boende	19	25
SUMMA	77	100

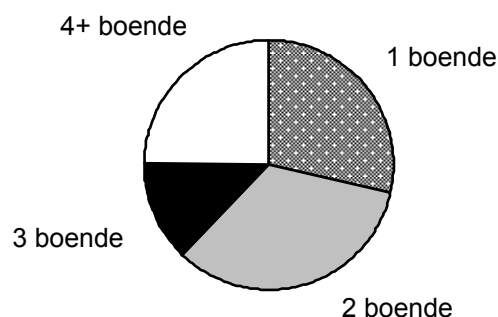
**Barnhushåll (barn 0-15 år)**

	Antal	%
Totalt	23	30
därav med barn under 7 år	14	61
därav ensamförälder	2	9

Pensionärshushåll

	Antal	%
Totalt	20	26
därav ensamboende	7	35
därav kvinnor	4	57

INKOMSTER

År 2004	
Disponibel medelinkomst	247 200
Inkomsttagare, antal	87
Inkomst/invånare	120 800

FÖRSÖRJNINGSTÖD

År 2005	
Socialbidragstagare, antal (16- år)	11
Andel av folkmängd	6%
Hushåll med bidrag, antal	7
Socialbidrag, kr per hushåll	55 895

BILINNEHAV

31 december 2005	
Personbilar i trafik	84
Bilar per 100 invånare	48

Strategisk utveckling

Malmö Stadskontor 2006

Områdesfakta Glostorp

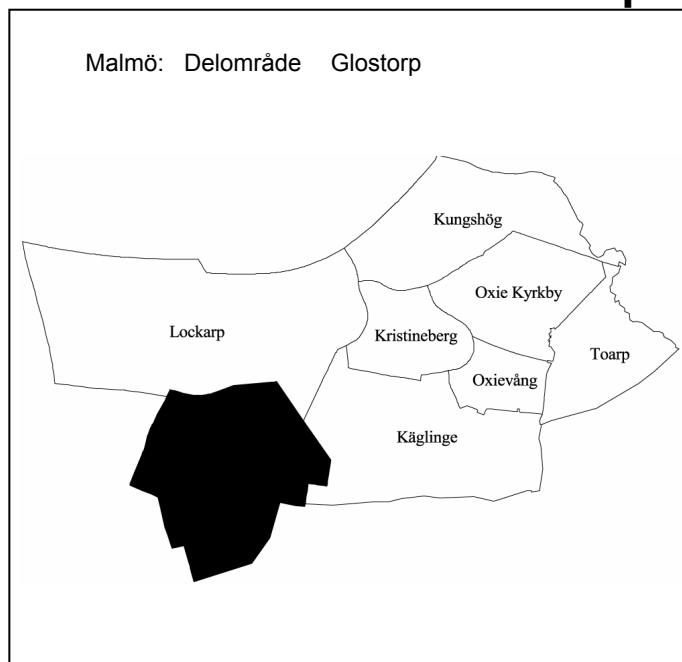

Invånare 1 jan 2006:	93
Areal , hektar 1 jan 2006:	437
Invånare per hektar	0
Hushåll 1 jan 2005 (framskrivna):	35
Arbetsstillfällena 2004:	16

Prognos

Folkmängd 1 januari 2012:	100
Bostadsbyggande 2006-2011:	1

FOLKMÄNGD

År	Antal	År	1 januari
			Antal
1961	–	2003	78
1971	122	2004	81
1981	76	2005	76
1991	85	2006	93

ÅLDERSFÖRDELNING

Ålder	Antal personer	%	1 januari 2006	
			Därav kvinnor	%
0 - 5	12	13	8	67
6-15	11	12	7	64
16-18	4	4	2	50
19-24	5	5	4	80
25-44	26	28	15	58
45-64	25	27	11	44
65-79	5	5	2	40
80-	5	5	1	20
SUMMA	93	100	50	54

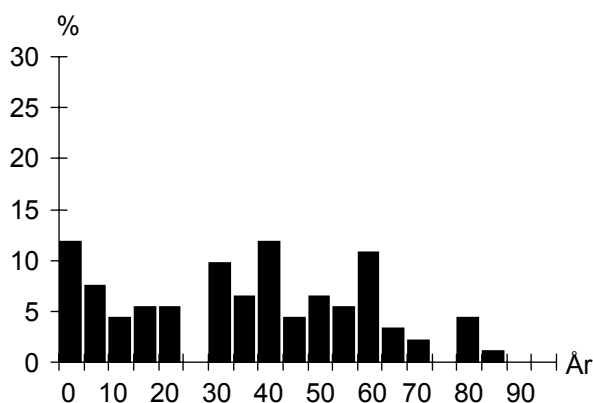

UTLÄNDSK BAKGRUND

Land	1 januari 2006	
	Födda i utlandet	Födda i Sverige*
De fem största grupperna		
Danmark	3	
TOTALT	10	
Andel av folkmängd	11%	

* med båda föräldrarna födda i utlandet

FÖRVÄRVSARBETANDE

		År 2004
Förvärvsarbetande (16- år):		44
Andel förvärvsarb. (20-64 år):	Män	–
	Kvinnor	–
	Totalt	–
Arbetsstillfällena		16
Varuproduktion		4
Privat dominerade tjänster		8
Offentligt dominerade tjänster		–

FLYTTNINGAR

	2002	2003	2004	2005
Inflyttade	6	7	7	24
Utflyttade	6	5	11	10
Flyttningsnetto	–	2	-4	14
Andel utflyttade av folkmängd	8%	6%	14%	11%

UTBILDNING

Utbildningsnivå (20-64 år)	1 januari 2006	
	Antal	%
Förgymnasial	8	14
Gymnasial	22	39
Eftergymnasial	25	45
Uppgift saknas	1	2
TOTALT	56	100

Glostorp

BOSTÄDER

1 januari 2006			
Byggnadsår	Totalt	%	Småhus
före 1940	32	91	32
1941-60	1	3	1
1961-80	1	3	1
1981-99	–	–	–
2000-	1	3	1
SUMMA	35	100	35

1 januari 2006			
Storlek	Totalt	%	Småhus
-1 rum och kök	1	3	1
2 rum och kök	3	9	3
3 rum och kök	3	9	3
4+ rum och kök	28	80	28
SUMMA	35	100	35

1 januari 2006			
Upplåtelseform	Totalt	%	Småhus
Hyresrätt, MKB	–	–	–
Hyresrätt, privat	2	6	2
Bostadsrätt	–	–	–
Äganderätt	33	94	33
SUMMA	35	100	35

ARBETSLÖSHET

31 mars 2006			
	Totalt	%	Småhus
Reg. arbetslösa (18-64 år)	1	2%	–
därav 18-24 år	–	–	–
I arbetsmarknadsåtgärder	–	–	–

KOMMUNALA VAL

År 2006

Går ej att redovisa p.g.a. valdistriktsindelningen

HUSHÅLL

Folk- och bostadsräkningen 1990		
Hushåll efter antal boende	Antal	%
1 boende	11	33
2 boende	11	33
3 boende	4	12
4+ boende	7	21
SUMMA	33	100

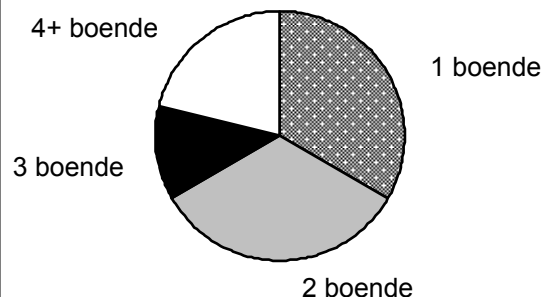

Barnhushåll (barn 0-15 år)		
	Antal	%
Totalt	7	21
därav med barn under 7 år	4	57
därav ensamförälder	1	14

Pensionärshushåll

	Antal	%
Totalt	16	48
därav ensamboende	7	44
därav kvinnor	3	43

INKOMSTER

År 2004	
Disponibel medelinkomst	336 300
Inkomsttagare, antal	33
Inkomst/invånare	146 000

FÖRSÖRJNINGSTÖD

År 2005	
Socialbidragstagare, antal (16- år)	–
Andel av folkmängd	–
Hushåll med bidrag, antal	–
Socialbidrag, kr per hushåll	–

BILINNEHAV

31 december 2005	
Personbilar i trafik	45
Bilar per 100 invånare	48

Strategisk utveckling
Malmö Stadskontor 2006

Områdesfakta Käglinge

Malmö: Delområde Käglinge

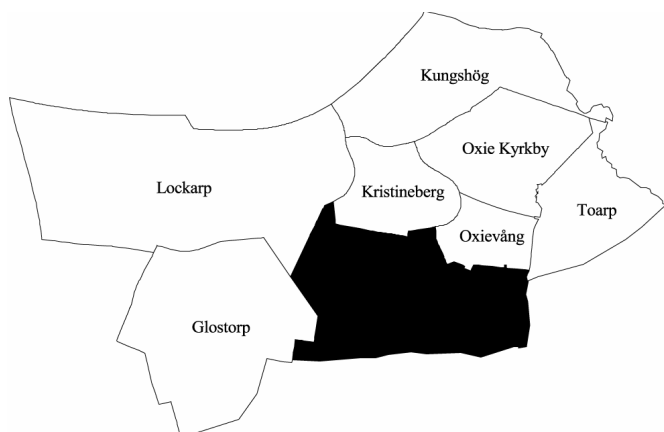

Invånare 1 jan 2006:	2 064
Areal , hektar 1 jan 2006:	437
Invånare per hektar	5
Hushåll 1 jan 2005 (framskrivna):	681
Arbetsstillfällen 2004:	261

Prognos

Folkmängd 1 januari 2012:	2 835
Bostadsbyggande 2006-2011:	252

FOLKMÄNGD

År	Antal	År	1 januari Antal
1961	285	2003	1 898
1971	709	2004	1 949
1981	716	2005	2 015
1991	1 455	2006	2 064

ÅLDERSFÖRDELNING

Ålder	Antal personer	%	1 januari 2006	
			Därav kvinnor	%
0 - 5	172	8	92	53
6-15	330	16	157	48
16-18	129	6	56	43
19-24	118	6	52	44
25-44	572	28	309	54
45-64	528	26	259	49
65-79	184	9	90	49
80-	31	2	17	55
SUMMA	2 064	100	1 032	50

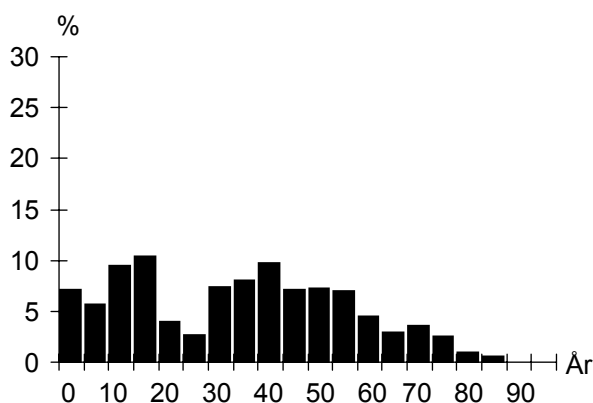

UTLÄNDSK BAKGRUND

Land	1 januari 2006	
	Födda i utlandet	Födda i Sverige*
De fem största grupperna		
Danmark	77	7
Jugoslavien	33	18
Polen	19	9
Ungern	15	11
Kroatien	9	7
TOTALT	252	85
Andel av folkmängd	12%	4%

* med båda föräldrarna födda i utlandet

FÖRVÄRVSARBETANDE

		År 2004
Förvärvsarbetande (16- år):		929
Andel förvärvsarb. (20-64 år):	Män	80%
	Kvinnor	77%
	Totalt	79%
Arbetsstillfällen		261
Varuproduktion		54
Privat dominerade tjänster		102
Offentligt dominerade tjänster		97

FLYTTNINGAR

	2002	2003	2004	2005
Inflyttade	160	192	238	175
Utflyttade	174	151	188	148
Flyttningsnetto	-14	41	50	27
Andel utflyttade av folkmängd	9%	8%	9%	7%

UTBILDNING

Utbildningsnivå (20-64 år)	1 januari 2006	
	Antal	%
Förgymnasial	235	20
Gymnasial	630	53
Eftergymnasial	280	24
Uppgift saknas	35	3
TOTALT	1 180	100

Käglinge

BOSTÄDER

1 januari 2006			
Byggnadsår	Totalt	%	Småhus
före 1940	82	12	82
1941-60	27	4	27
1961-80	131	19	131
1981-99	386	56	386
2000-	58	8	52
SUMMA	684	100	678

1 januari 2006			
Storlek	Totalt	%	Småhus
-1 rum och kök	10	1	4
2 rum och kök	45	7	45
3 rum och kök	100	15	100
4+ rum och kök	529	77	529
SUMMA	684	100	678

1 januari 2006			
Upplåtelseform	Totalt	%	Småhus
Hysesrätt, MKB	82	12	82
Hysesrätt, privat	15	2	9
Bostadsrätt	86	13	86
Äganderätt	501	73	501
SUMMA	684	100	678

ARBETSLÖSHET

31 mars 2006			
Reg. arbetslösa (18-64 år)	46	4%	
därav 18-24 år	9	5%	
I arbetsmarknadsåtgärder	40		

KOMMUNALA VAL

År 2006		
Parti	Antal	%
M	413	31,1
C	28	2,1
Fp	74	5,6
Kd	21	1,6
S	460	34,6
V	24	1,8
Mp	28	2,1
Skåp	20	1,5
SPI	36	2,7
Sd	218	16,4
Övriga partier	8	0,6
SUMMA	1 330	100,0

Valdeltagande: 80,9%

Valdistrikt: Oxie 4

HUSHÅLL

Folk- och bostadsräkningen 1990		
Hushåll efter antal boende	Antal	%
1 boende	70	14
2 boende	176	35
3 boende	92	18
4+ boende	165	33
SUMMA	503	100

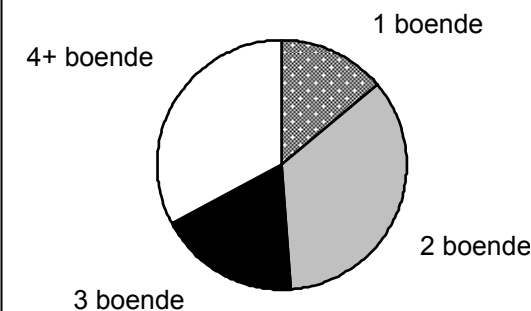
**Barnhushåll (barn 0-15 år)**

	Antal	%
Totalt	207	41
därav med barn under 7 år	105	51
därav ensamförälder	38	18

Pensionärshushåll

	Antal	%
Totalt	76	15
därav ensamboende	19	25
därav kvinnor	13	68

INKOMSTER

År 2004	
Disponibel medelinkomst	305 000
Inkomsttagare, antal	778
Inkomst/invånare	117 800

FÖRSÖRJNINGSTÖD

År 2005	
Socialbidragstagare, antal (16- år)	37
Andel av folkmängd	2%
Hushåll med bidrag, antal	27
Socialbidrag, kr per hushåll	24 481

BILINNEHAV

31 december 2005	
Personbilar i trafik	870
Bilar per 100 invånare	42

Strategisk utveckling

Malmö Stadskontor 2006

Områdesfakta Kristineberg

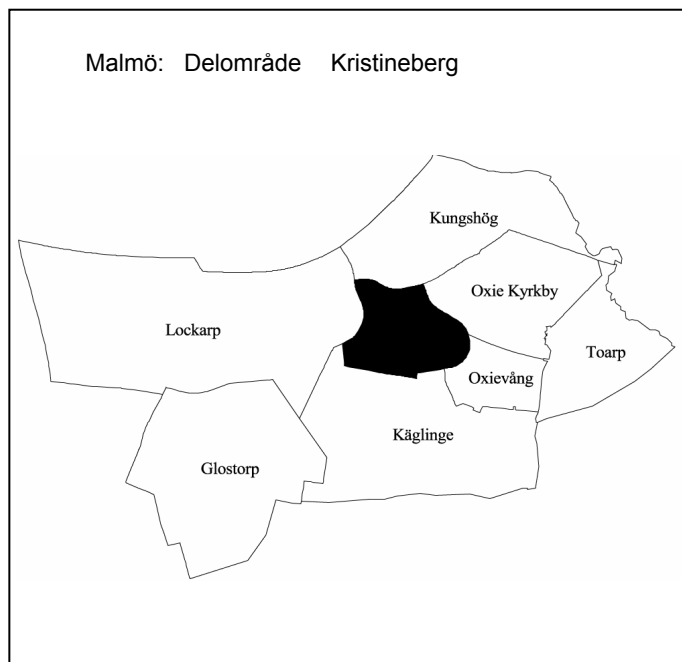

Invånare 1 jan 2006:	1 082
Areal , hektar 1 jan 2006:	150
Invånare per hektar	7
Hushåll 1 jan 2005 (framskrivna):	358
Arbetsstillfällena 2004:	439

Prognos

Folkmängd 1 januari 2012:	1 764
Bostadsbyggande 2006-2011:	286

FOLKMÄNGD

År	Antal	År	Antal
1961	–	2003	996
1971	428	2004	1 011
1981	1 023	2005	995
1991	1 130	2006	1 082

ÅLDERSFÖRDELNING

1 januari 2006

Ålder	Antal personer	%	Därav kvinnor	%
0 - 5	69	6	37	54
6-15	104	10	45	43
16-18	58	5	29	50
19-24	81	7	37	46
25-44	223	21	122	55
45-64	416	38	202	49
65-79	120	11	56	47
80-	11	1	7	64
SUMMA	1 082	100	535	49

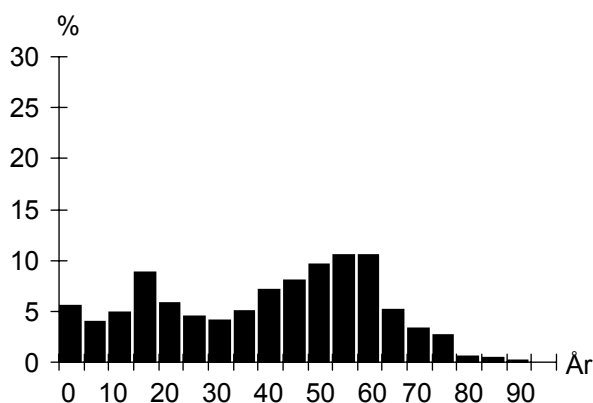

UTLÄNDSK BAKGRUND

1 januari 2006

Land	Födda i utlandet	Födda i Sverige*
De fem största grupperna		
Jugoslavien	33	17
Danmark	31	10
Polen	18	7
Ungern	13	
Irak	9	5
TOTALT	184	62
Andel av folkmängd	17%	6%

* med båda föräldrarna födda i utlandet

FÖRVÄRVSARBETANDE

År 2004

Förvärvsarbetande (16- år):	505
Andel förvärvsarb. (20-64 år):	Män 79%
	Kvinnor 72%
	Totalt 76%
Arbetsstillfällena	439
Varuproduktion	151
Privat dominerade tjänster	245
Offentligt dominerade tjänster	42

FLYTTNINGAR

	2002	2003	2004	2005
Inflyttade	25	75	67	192
Utflyttade	53	63	95	107
Flyttningsnetto	-28	12	-28	85
Andel utflyttade av folkmängd	5%	6%	10%	10%

UTBILDNING

1 januari 2006

Utbildningsnivå (20-64 år)	Antal	%
Förgymnasial	158	23
Gymnasial	409	58
Eftergymnasial	121	17
Uppgift saknas	13	2
TOTALT	701	100

Kristineberg

BOSTÄDER

1 januari 2006			
Byggnadsår	Totalt	%	Småhus
före 1940	13	4	10
1941-60	11	3	11
1961-80	285	79	285
1981-99	53	15	53
2000-	1	0	1
SUMMA	363	100	360

1 januari 2006			
Storlek	Totalt	%	Småhus
-1 rum och kök	2	1	1
2 rum och kök	1	0	1
3 rum och kök	15	4	14
4+ rum och kök	345	95	344
SUMMA	363	100	360

1 januari 2006			
Upplåtelseform	Totalt	%	Småhus
Hysesrätt, MKB	–	–	–
Hysesrätt, privat	4	1	1
Bostadsrätt	–	–	–
Äganderätt	359	99	359
SUMMA	363	100	360

ARBETSLÖSHET

31 mars 2006		
Reg. arbetslösa (18-64 år)	26	4%
därav 18-24 år	7	7%
I arbetsmarknadsåtgärder	15	

KOMMUNALA VAL

År 2006

Går ej att redovisa p.g.a. valdistriktsindelningen

HUSHÅLL

Folk- och bostadsräkningen 1990		
Hushåll efter antal boende	Antal	%
1 boende	25	7
2 boende	103	29
3 boende	72	20
4+ boende	156	44
SUMMA	356	100

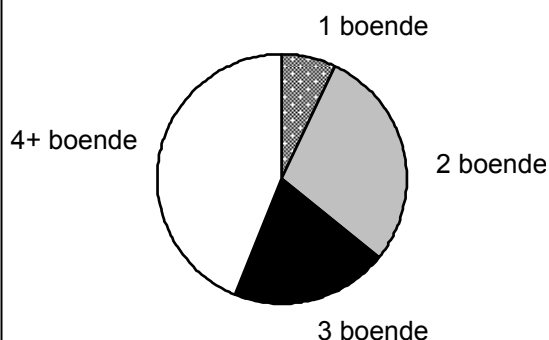

Barnhushåll (barn 0-15 år)		
	Antal	%
Totalt	189	53
därav med barn under 7 år	86	46
därav ensamförälder	10	5

Pensionärshushåll

	Antal	%
Totalt	29	8
därav ensamboende	10	34
därav kvinnor	7	70

INKOMSTER

År 2004	
Disponibel medelinkomst	318 600
Inkomsttagare, antal	398
Inkomst/invånare	127 500

FÖRSÖRJNINGSTÖD

År 2005	
Socialbidragstagare, antal (16- år)	16
Andel av folkmängd	2%
Hushåll med bidrag, antal	12
Socialbidrag, kr per hushåll	59 091

BILINNEHAV

31 december 2005	
Personbilar i trafik	527
Bilar per 100 invånare	49

Strategisk utveckling
Malmö Stadskontor 2006

Områdesfakta Oxie Kyrkby

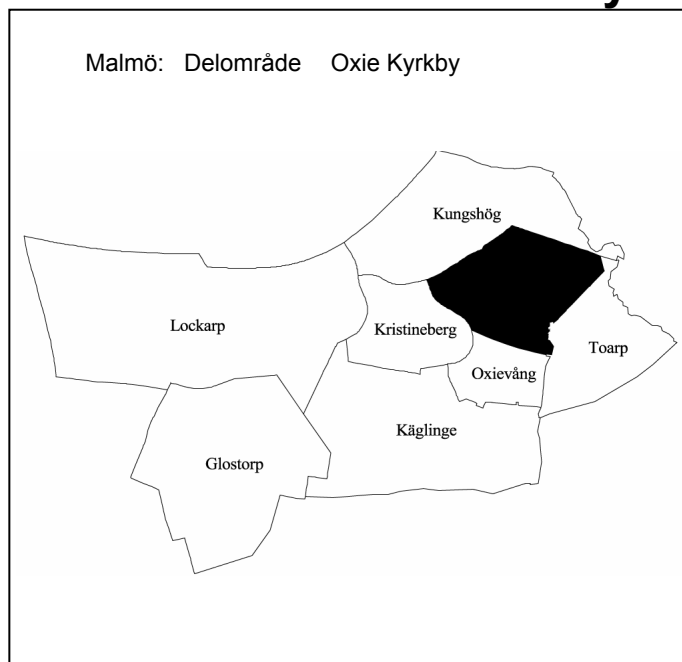

Invånare 1 jan 2006:	4 075
Areal , hektar 1 jan 2006:	229
Invånare per hektar	18
Hushåll 1 jan 2005 (framskrivna):	1 595
Arbetsstillfällen 2004:	404

Prognos

Folkmängd 1 januari 2012:	3 898
Bostadsbyggande 2006-2011:	6

FOLKMÄNGD

År	Antal	År	1 januari
			Antal
1961	387	2003	4 192
1971	1 508	2004	4 178
1981	4 919	2005	4 102
1991	4 477	2006	4 075

ÅLDERSFÖRDELNING

1 januari 2006

Ålder	Antal personer	%	Därav kvinnor	
			Antal	%
0 - 5	225	6	115	51
6-15	547	13	270	49
16-18	190	5	87	46
19-24	256	6	118	46
25-44	894	22	462	52
45-64	1 381	34	703	51
65-79	459	11	239	52
80-	123	3	84	68
SUMMA	4 075	100	2 078	51

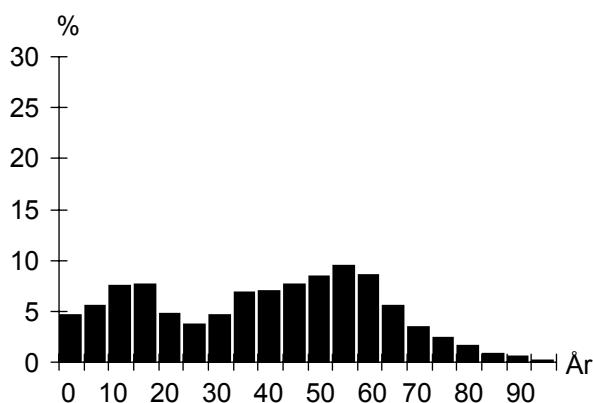

UTLÄNDSK BAKGRUND

1 januari 2006

Land	Födda i	
	utlandet	Sverige*
De fem största grupperna		
Danmark	74	16
Jugoslavien	43	18
Polen	41	18
Ungern	35	12
Tyskland	34	10
TOTALT	504	182
Andel av folkmängd	12%	4%

* med båda föräldrarna födda i utlandet

FÖRVÄRVSARBETANDE

År 2004

Förvärvsarbetande (16- år):	2 057
Andel förvärvsarb. (20-64 år):	Män 81%
	Kvinnor 79%
	Totalt 80%
Arbetsstillfällen	404
Varuproduktion	58
Privat dominerade tjänster	101
Offentligt dominerade tjänster	243

FLYTTNINGAR

	2002	2003	2004	2005
Inflyttade	293	292	279	301
Utflyttade	281	310	352	320
Flyttningsnetto	12	-18	-73	-19
Andel utflyttade av folkmängd	7%	7%	9%	8%

UTBILDNING

1 januari 2006

Utbildningsnivå (20-64 år)	Antal	%
Förgymnasial	461	19
Gymnasial	1 410	57
Eftergymnasial	560	23
Uppgift saknas	35	1
TOTALT	2 466	100

Oxie Kyrkby

BOSTÄDER

BOSTÄDER			
1 januari 2006			
Byggnadsår	Totalt	%	Småhus
före 1940	59	4	59
1941-60	56	3	56
1961-80	1 448	90	1 148
1981-99	32	2	32
2000-	10	1	–
SUMMA	1 605	100	1 295

Storlek			
Storlek	Totalt	%	Småhus
-1 rum och kök	34	2	9
2 rum och kök	117	7	29
3 rum och kök	231	14	92
4+ rum och kök	1 223	76	1 165
SUMMA	1 605	100	1 295

Upplåtelseform			
Upplåtelseform	Totalt	%	Småhus
Hysesrätt, MKB	113	7	–
Hysesrätt, privat	15	1	5
Bostadsrätt	387	24	200
Äganderätt	1 090	68	1 090
SUMMA	1 605	100	1 295

ARBETSLÖSHET

ARBETSLÖSHET			
31 mars 2006			
Reg. arbetslösa (18-64 år)	85	3%	
därav 18-24 år	16	5%	
I arbetsmarknadsåtgärder	81		

KOMMUNALA VAL

KOMMUNALA VAL			
År 2006			
Parti	Antal	%	
M	538	24,7	
C	39	1,8	
Fp	161	7,4	
Kd	56	2,6	
S	831	38,2	
V	71	3,3	
Mp	48	2,2	
Skåp	44	2,0	
SPI	104	4,8	
Sd	271	12,5	
Övriga partier	11	0,5	
SUMMA	2 174	100,0	
Valdeltagande:	83,1%		
Valdistrikt:	Oxie 1–2		

HUSHÅLL

HUSHÅLL			
Folk- och bostadsräkningen 1990			
Hushåll efter antal boende			
	Antal	%	
1 boende	251	16	
2 boende	464	29	
3 boende	324	21	
4+ boende	534	34	
SUMMA	1 573	100	

A pie chart illustrating the distribution of households based on the number of residents. The largest segment is '4+ boende' at 34%, followed by '2 boende' at 29%, '3 boende' at 21%, and '1 boende' at 16%.

Barnhushåll (barn 0-15 år)			
	Antal	%	
Totalt	660	42	
därav med barn under 7 år	293	44	
därav ensamförälder	75	11	

Pensionärshushåll			
	Antal	%	
Totalt	201	13	
därav ensamboende	82	41	
därav kvinnor	66	80	

INKOMSTER

INKOMSTER			
År 2004			
Disponibel medelinkomst	284 300		
Inkomsttagare, antal	1 774		
Inkomst/invånare	123 000		

FÖRSÖRJNINGSTÖD

FÖRSÖRJNINGSTÖD			
År 2005			
Socialbidragstagare, antal (16- år)	60		
Andel av folkmängd	1%		
Hushåll med bidrag, antal	50		
Socialbidrag, kr per hushåll	23 696		

BILINNEHAV

BILINNEHAV			
31 december 2005			
Personbilar i trafik	1 821		
Bilar per 100 invånare	45		

Strategisk utveckling
Malmö Stadskontor 2006

Områdesfakta Oxievång

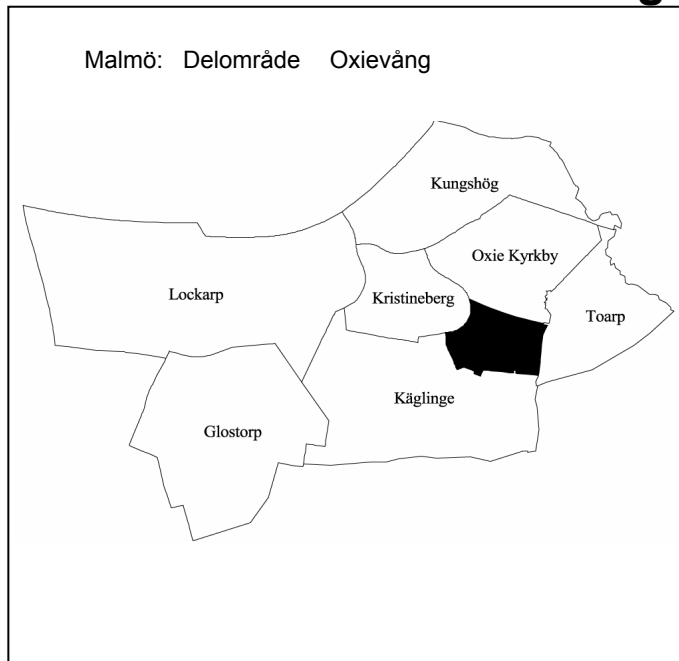

Invånare 1 jan 2006:	2 997
Areal , hektar 1 jan 2006:	92
Invånare per hektar	33
Hushåll 1 jan 2005 (framskrivna):	1 088
Arbetsstillfällen 2004:	515

Prognos

Folkmängd 1 januari 2012:	2 981
Bostadsbyggande 2006-2011:	45

FOLKMÄNGD

År	Antal	År	1 januari Antal
1961	–	2003	3 121
1971	1	2004	3 094
1981	1 120	2005	3 091
1991	3 150	2006	2 997

ÅLDERSFÖRDELNING

1 januari 2006

Ålder	Antal personer	%	Därav kvinnor	%
0 - 5	227	8	108	48
6-15	526	18	259	49
16-18	178	6	93	52
19-24	214	7	100	47
25-44	820	27	455	55
45-64	741	25	375	51
65-79	224	7	121	54
80-	67	2	44	66
SUMMA	2 997	100	1 555	52

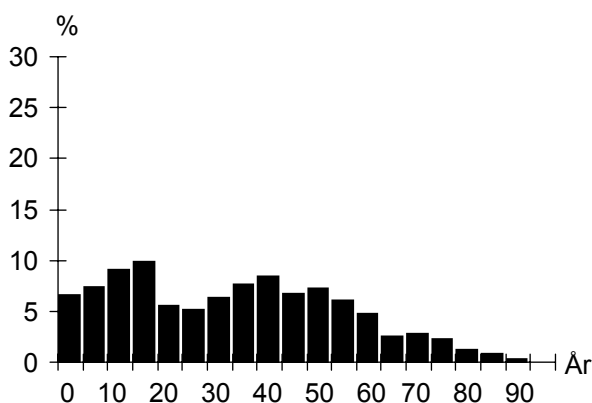

UTLÄNDSK BAKGRUND

1 januari 2006

Land	Födda i utlandet	Födda i Sverige*
De fem största grupperna		
Danmark	245	13
Polen	83	38
Tjeckoslovakien	40	32
Iran	38	16
Jugoslavien	35	32
TOTALT	793	264
Andel av folkmängd	26%	9%

* med båda föräldrarna födda i utlandet

FÖRVÄRVSARBETANDE

År 2004

Förvärvsarbetande (16- år):	1 164
Andel förvärvsarb. (20-64 år):	Män 65%
	Kvinnor 64%
	Totalt 64%
Arbetsstillfällen	515
Varuproduktion	14
Privat dominerade tjänster	168
Offentligt dominerade tjänster	327

FLYTTNINGAR

	2002	2003	2004	2005
Inflyttade	386	332	413	437
Utflyttade	376	379	446	550
Flyttningsnetto	10	-47	-33	-113
Andel utflyttade av folkmängd	12%	12%	14%	18%

UTBILDNING

1 januari 2006

Utbildningsnivå (20-64 år)	Antal	%
Förgymnasial	340	20
Gymnasial	876	51
Eftergymnasial	366	21
Uppgift saknas	143	8
TOTALT	1 725	100

Oxievång

BOSTÄDER

BOSTÄDER			
1 januari 2006			
Byggnadsår	Totalt	%	Småhus
före 1940	–	–	–
1941-60	–	–	–
1961-80	232	21	232
1981-99	835	76	645
2000-	36	3	36
SUMMA	1 103	100	913

Storlek	Totalt	%	Småhus
-1 rum och kök	31	3	1
2 rum och kök	93	8	54
3 rum och kök	302	27	207
4+ rum och kök	677	61	651
SUMMA	1 103	100	913

Upplåtelseform	Totalt	%	Småhus
Hysesrätt, MKB	1	0	1
Hysesrätt, privat	61	6	–
Bostadsrätt	865	78	736
Äganderätt	176	16	176
SUMMA	1 103	100	913

ARBETSLÖSHET

ARBETSLÖSHET			
31 mars 2006			
Reg. arbetslösa (18-64 år)	73	4%	
därav 18-24 år	10	4%	
I arbetsmarknadsåtgärder	72		

KOMMUNALA VAL

KOMMUNALA VAL			
År 2006			
Parti	Antal	%	
M	275	16,6	
C	19	1,1	
Fp	89	5,4	
Kd	45	2,7	
S	815	49,2	
V	78	4,7	
Mp	39	2,4	
Skåp	38	2,3	
SPI	52	3,1	
Sd	195	11,8	
Övriga partier	12	0,7	
SUMMA	1 657	100,0	
Valdeltagande:	68,6%		
Valdistrikt:	Oxie 5–6		

HUSHÅLL

HUSHÅLL			
Folk- och bostadsräkningen 1990			
Hushåll efter antal boende			
	Antal	%	
1 boende	137	13	
2 boende	280	28	
3 boende	212	21	
4+ boende	387	38	
SUMMA	1 016	100	

A pie chart illustrating the distribution of households based on the number of residents. The chart is divided into four segments: 1 boende (13%), 2 boende (28%), 3 boende (21%), and 4+ boende (38%).

Barnhushåll (barn 0-15 år)			
	Antal	%	
Totalt	559	55	
därav med barn under 7 år	308	55	
därav ensamförälder	108	19	

Pensionärshushåll			
	Antal	%	
Totalt	131	13	
därav ensamboende	48	37	
därav kvinnor	42	88	

INKOMSTER

INKOMSTER			
År 2004			
Disponibel medelinkomst	237 700		
Inkomsttagare, antal	1 263		
Inkomst/invånare	97 100		

FÖRSÖRJNINGSTÖD

FÖRSÖRJNINGSTÖD			
År 2005			
Socialbidragstagare, antal (16- år)	167		
Andel av folkmängd	5%		
Hushåll med bidrag, antal	117		
Socialbidrag, kr per hushåll	30 721		

BILINNEHAV

BILINNEHAV			
31 december 2005			
Personbilar i trafik	1 086		
Bilar per 100 invånare	36		

Strategisk utveckling
Malmö Stadskontor 2006

Områdesfakta Toarp

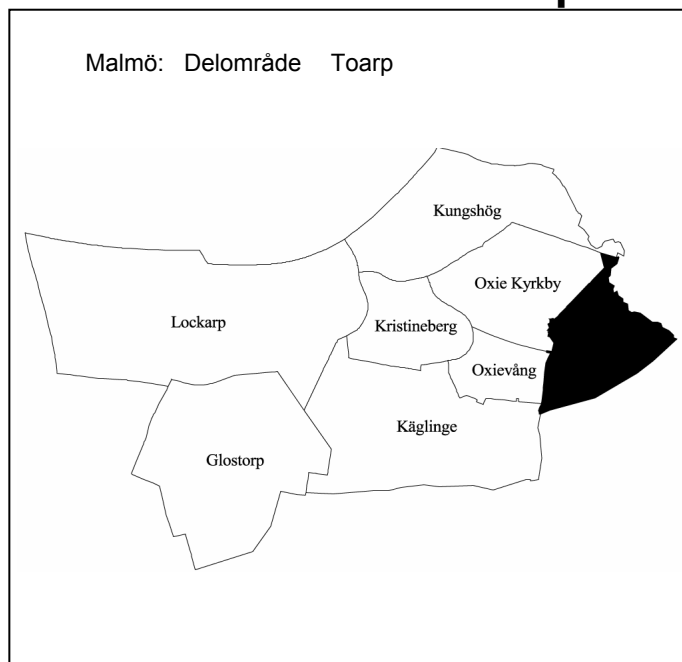

Invånare 1 jan 2006:	353
Areal , hektar 1 jan 2006:	186
Invånare per hektar	2
Hushåll 1 jan 2005 (framskrivna):	132
Arbetsstillfällena 2004:	45

Prognos

Folkmängd 1 januari 2012:	350
Bostadsbyggande 2006-2011:	1

FOLKMÄNGD

År	Antal	1 januari	
		År	Antal
1961	–	2003	339
1971	169	2004	352
1981	209	2005	352
1991	224	2006	353

ÅLDERSFÖRDELNING

1 januari 2006

Ålder	Antal personer	%	Därav kvinnor	
			Antal	%
0 - 5	40	11	18	45
6-15	63	18	32	51
16-18	12	3	7	58
19-24	15	4	7	47
25-44	112	32	57	51
45-64	81	23	40	49
65-79	27	8	12	44
80-	3	1	0	0
SUMMA	353	100	173	49

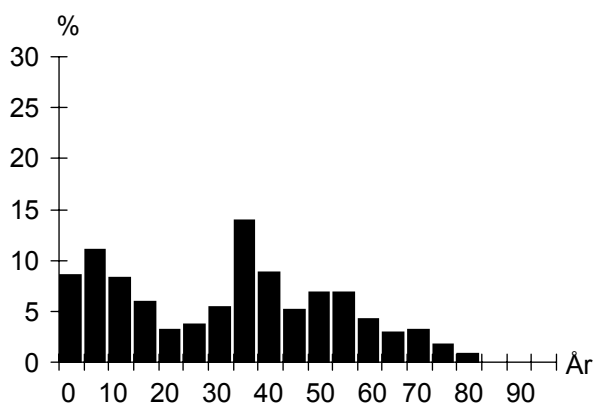

UTLÄNDSK BAKGRUND

1 januari 2006

Land	Födda i	
	utlandet	Sverige*
De fem största grupperna		
Danmark	12	
Storbritannien	4	
Finland	3	
Polen	3	
TOTALT	39	6
Andel av folkmängd	11%	2%

* med båda föräldrarna födda i utlandet

FÖRVÄRVSARBETANDE

År 2004

Förvärvsarbetande (16- år):	150
Andel förvärvsarb. (20-64 år):	Män 72%
	Kvinnor 74%
	Totalt 73%
Arbetsstillfällena	45
Varuproduktion	17
Privat dominerade tjänster	5
Offentligt dominerade tjänster	23

FLYTTNINGAR

	2002	2003	2004	2005
Inflyttade	38	34	25	45
Utflyttade	35	29	28	44
Flyttningsnetto	3	5	-3	1
Andel utflyttade av folkmängd	10%	8%	8%	12%

UTBILDNING

1 januari 2006

Utbildningsnivå (20-64 år)	Antal	%
Förgymnasial	36	18
Gymnasial	73	36
Eftergymnasial	94	46
Uppgift saknas	1	0
TOTALT	204	100

Toarp

BOSTÄDER

BOSTÄDER			
1 januari 2006			
Byggnadsår	Totalt	%	Småhus
före 1940	56	41	56
1941-60	6	4	6
1961-80	13	10	13
1981-99	50	37	50
2000-	10	7	4
SUMMA	135	100	129

Storlek	Totalt	%	Småhus
-1 rum och kök	10	7	4
2 rum och kök	15	11	15
3 rum och kök	26	19	26
4+ rum och kök	84	62	84
SUMMA	135	100	129

Upplåtelseform	Totalt	%	Småhus
Hysesrätt, MKB	–	–	–
Hysesrätt, privat	9	7	3
Bostadsrätt	37	27	37
Äganderätt	89	66	89
SUMMA	135	100	129

ARBETSLÖSHET

ARBETSLÖSHET			
31 mars 2006			
Reg. arbetslösa (18-64 år)	8	4%	
därav 18-24 år	1	5%	
I arbetsmarknadsåtgärder	5		

KOMMUNALA VAL

KOMMUNALA VAL	
År 2006	
Går ej att redovisa p.g.a. valdistriktsindelningen	

HUSHÅLL

HUSHÅLL		
Folk- och bostadsräkningen 1990		
Hushåll efter antal boende	Antal	%
1 boende	19	23
2 boende	23	27
3 boende	19	23
4+ boende	23	27
SUMMA	84	100

A pie chart illustrating the distribution of households based on the number of residents. The chart is divided into four segments: 1 boende (23%), 2 boende (27%), 3 boende (23%), and 4+ boende (27%).

Barnhushåll (barn 0-15 år)			
	Antal	%	
Totalt	28	33	
därav med barn under 7 år	11	39	
därav ensamförälder	4	14	

Pensionärshushåll			
	Antal	%	
Totalt	20	24	
därav ensamboende	7	35	
därav kvinnor	4	57	

INKOMSTER

INKOMSTER		
År 2004		
Disponibel medelinkomst	277 800	
Inkomsttagare, antal	145	
Inkomst/invånare	114 400	

FÖRSÖRJNINGSTÖD

FÖRSÖRJNINGSTÖD		
År 2005		
Socialbidragstagare, antal (16- år)	5	
Andel av folkmängd	1%	
Hushåll med bidrag, antal	5	
Socialbidrag, kr per hushåll	21 236	

BILINNEHAV

BILINNEHAV		
31 december 2005		
Personbilar i trafik	142	
Bilar per 100 invånare	40	

Områdesfakta Apelgården

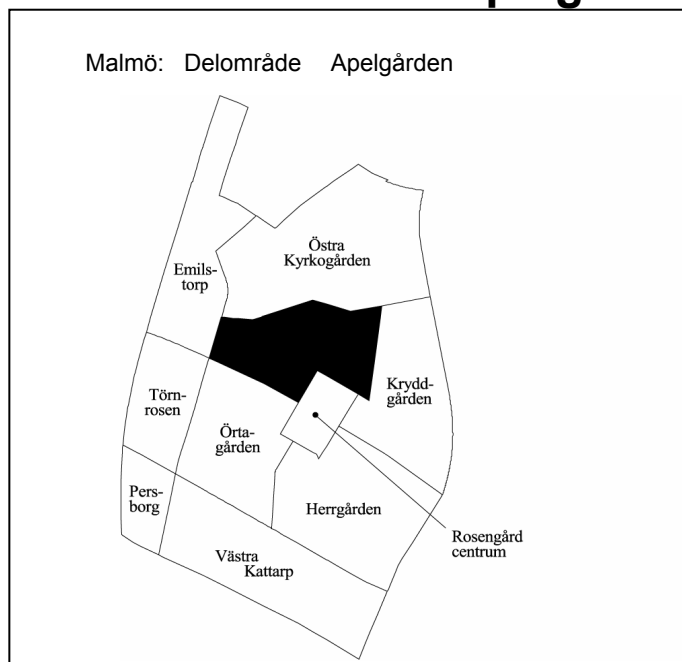

Invånare 1 jan 2006:	3 452
Areal , hektar 1 jan 2006:	32
Invånare per hektar	108
Hushåll 1 jan 2005 (framskrivna):	1 496
Arbetsstillfällena 2004:	176

Prognos

Folkmängd 1 januari 2012:	3 540
Bostadsbyggande 2006-2011:	–

FOLKMÄNGD

År	Antal	År	Antal
1961	–	2003	3 306
1971	4 378	2004	3 357
1981	3 647	2005	3 392
1991	3 147	2006	3 452

ÅLDERSFÖRDELNING

1 januari 2006

Ålder	Antal personer	%	Därav kvinnor	%
0 - 5	237	7	108	46
6-15	337	10	171	51
16-18	119	3	63	53
19-24	345	10	195	57
25-44	861	25	411	48
45-64	886	26	469	53
65-79	495	14	262	53
80-	172	5	113	66
SUMMA	3 452	100	1 792	52

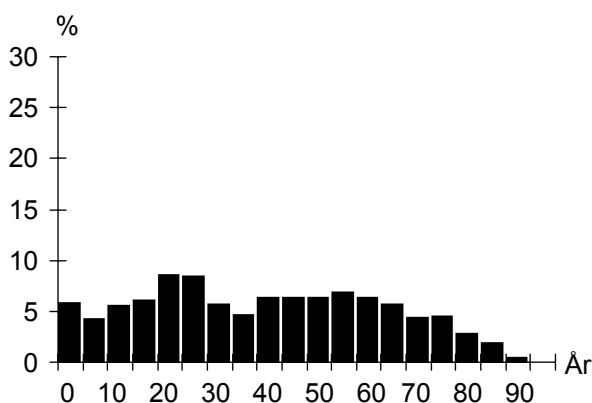

UTLÄNDSK BAKGRUND

1 januari 2006

Land	Födda i utlandet	Födda i Sverige*
De fem största grupperna		
Jugoslavien	675	324
Bosnien-Hercegovina	180	48
Danmark	135	8
Polen	128	23
Turkiet	96	43
TOTALT	1 982	653
Andel av folkmängd	57%	19%

* med båda föräldrarna födda i utlandet

FÖRVÄRVSARBETANDE

År 2004

Förvärvsarbetande (16- år):	1 102
Andel förvärvsarb. (20-64 år):	Män 55%
	Kvinnor 52%
	Totalt 53%
Arbetsstillfällena	176
Varuproduktion	6
Privat dominerade tjänster	63
Offentligt dominerade tjänster	103

FLYTTNINGAR

	2002	2003	2004	2005
Inflyttade	366	375	439	432
Utflyttade	298	325	428	390
Flyttningsnetto	68	50	11	42
Andel utflyttade av folkmängd	9%	10%	13%	11%

UTBILDNING

1 januari 2006

Utbildningsnivå (20-64 år)	Antal	%
Förgymnasial	576	28
Gymnasial	1 019	50
Eftergymnasial	307	15
Uppgift saknas	141	7
TOTALT	2 043	100

Apelgården

BOSTÄDER

BOSTÄDER			
1 januari 2006			
Byggnadsår	Totalt	%	Småhus
före 1940	–	–	–
1941-60	–	–	–
1961-80	1 502	100	–
1981-99	–	–	–
2000-	–	–	–
SUMMA	1 502	100	–

Storlek	Totalt	%	Småhus
-1 rum och kök	5	0	–
2 rum och kök	434	29	–
3 rum och kök	868	58	–
4+ rum och kök	195	13	–
SUMMA	1 502	100	–

Upplåtelseform	Totalt	%	Småhus
Hysesrätt, MKB	–	–	–
Hysesrätt, privat	–	–	–
Bostadsrätt	1 502	100	–
Äganderätt	–	–	–
SUMMA	1 502	100	–

HUSHÅLL

HUSHÅLL		
Folk- och bostadsräkningen 1990		
Hushåll efter antal boende		
	Antal	%
1 boende	539	37
2 boende	496	34
3 boende	206	14
4+ boende	203	14
SUMMA	1 444	100

A pie chart illustrating the distribution of households based on the number of residents. The largest segment is '1 boende' at 37%, followed by '2 boende' at 34%, '3 boende' at 14%, and '4+ boende' at 14%.

Barnhushåll (barn 0-15 år)			
	Antal	%	
Totalt	331	23	
därav med barn under 7 år	175	53	
därav ensamförälder	86	26	

Pensionärshushåll			
	Antal	%	
Totalt	452	31	
därav ensamboende	240	53	
därav kvinnor	187	78	

ARBETSLÖSHET

ARBETSLÖSHET			
31 mars 2006			
Reg. arbetslösa (18-64 år)	141	7%	
därav 18-24 år	18	5%	
I arbetsmarknadsåtgärder	151		

KOMMUNALA VAL

KOMMUNALA VAL			
År 2006			
Parti	Antal	%	
M	139	9,0	
C	4	0,3	
Fp	32	2,1	
Kd	17	1,1	
S	1 101	71,2	
V	71	4,6	
Mp	25	1,6	
Skåp	32	2,1	
SPI	47	3,0	
Sd	60	3,9	
Övriga partier	18	1,2	
SUMMA	1 546	100,0	

Valdeltagande: 58,0%

Valdistrikt: V Skrävlinge 7-8

INKOMSTER

INKOMSTER		
År 2004		
Disponibel medelinkomst	188 700	
Inkomsttagare, antal	1 701	
Inkomst/invånare	94 600	

FÖRSÖRJNINGSTÖD

FÖRSÖRJNINGSTÖD		
År 2005		
Socialbidragstagare, antal (16- år)	79	
Andel av folkmängd	2%	
Hushåll med bidrag, antal	66	
Socialbidrag, kr per hushåll	21 146	

BILINNEHAV

BILINNEHAV		
31 december 2005		
Personbilar i trafik	1 048	
Bilar per 100 invånare	30	

Strategisk utveckling
Malmö Stadskontor 2006

Områdesfakta Kryddgården

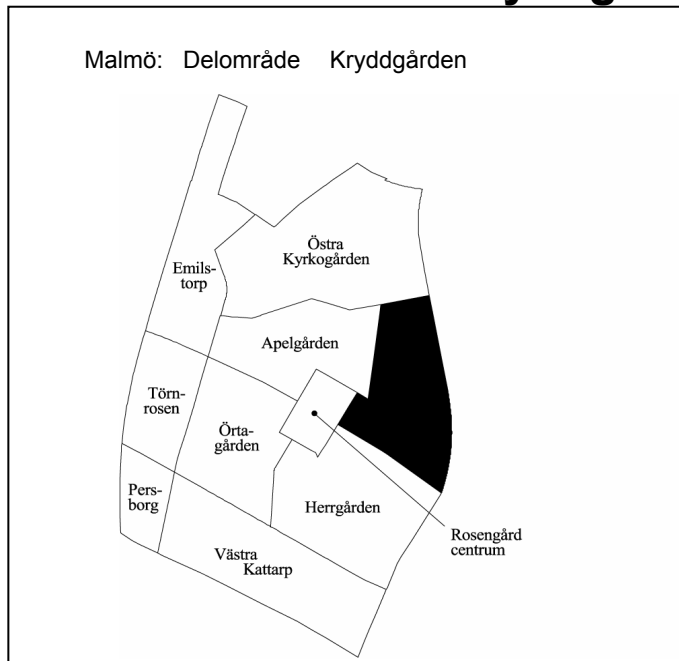

Invånare 1 jan 2006:	2 210
Areal , hektar 1 jan 2006:	36
Invånare per hektar	61
Hushåll 1 jan 2005 (framskrivna):	1 029
Arbetsstillfällen 2004:	1 310

Prognos

Folkmängd 1 januari 2012:	2 279
Bostadsbyggande 2006-2011:	–

FOLKMÄNGD

År	Antal	År	Antal
1961	–	2003	2 118
1971	2 707	2004	2 129
1981	2 269	2005	2 164
1991	1 844	2006	2 210

ÅLDERSFÖRDELNING

1 januari 2006

Ålder	Antal personer	%	Därav kvinnor	%
0 - 5	216	10	111	51
6-15	315	14	151	48
16-18	79	4	42	53
19-24	200	9	112	56
25-44	615	28	285	46
45-64	402	18	174	43
65-79	230	10	132	57
80-	153	7	110	72
SUMMA	2 210	100	1 117	51

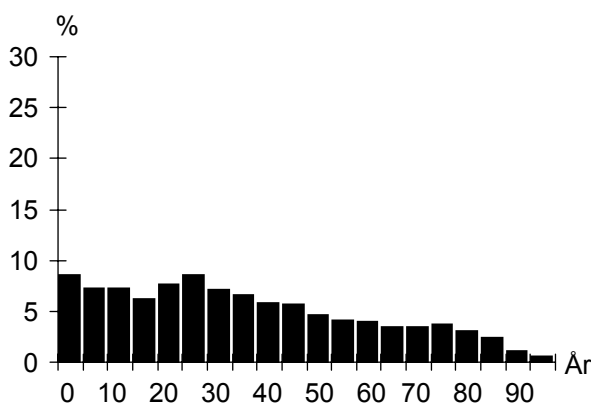

UTLÄNDSK BAKGRUND

1 januari 2006

Land	Födda i utlandet	Födda i Sverige*
De fem största grupperna		
Irak	410	135
Jugoslavien	207	80
Libanon	98	69
Bosnien-Hercegovina	96	18
Danmark	95	7
TOTALT	1 341	421
Andel av folkmängd	61%	19%

* med båda föräldrarna födda i utlandet

FÖRVÄRVSARBETANDE

År 2004

Förvärvsarbetande (16- år):	411
Andel förvärvsarb. (20-64 år):	Män 36%
	Kvinnor 32%
	Totalt 34%
Arbetsstillfällen	1 310
Varuproduktion	300
Privat dominerade tjänster	307
Offentligt dominerade tjänster	703

FLYTTNINGAR

	2002	2003	2004	2005
Inflyttade	285	321	308	370
Utflyttade	239	295	282	334
Flyttningsnetto	46	26	26	36
Andel utflyttade av folkmängd	11%	14%	13%	15%

UTBILDNING

1 januari 2006

Utbildningsnivå (20-64 år)	Antal	%
Förgymnasial	338	29
Gymnasial	457	39
Eftergymnasial	270	23
Uppgift saknas	120	10
TOTALT	1 185	100

Kryddgården

BOSTÄDER

BOSTÄDER			
1 januari 2006			
Byggnadsår	Totalt	%	Småhus
före 1940	–	–	–
1941-60	–	–	–
1961-80	1 037	100	–
1981-99	–	–	–
2000-	–	–	–
SUMMA	1 037	100	–

Storlek	Totalt	%	Småhus
-1 rum och kök	76	7	–
2 rum och kök	488	47	–
3 rum och kök	397	38	–
4+ rum och kök	76	7	–
SUMMA	1 037	100	–

Upplåtelseform	Totalt	%	Småhus
Hysesrätt, MKB	–	–	–
Hysesrätt, privat	718	69	–
Bostadsrätt	319	31	–
Äganderätt	–	–	–
SUMMA	1 037	100	–

HUSHÅLL

HUSHÅLL		
Folk- och bostadsräkningen 1990		
Hushåll efter antal boende	Antal	%
1 boende	464	54
2 boende	236	27
3 boende	80	9
4+ boende	83	10
SUMMA	863	100

A pie chart illustrating the distribution of households based on the number of residents. The largest segment is '1 boende' at 54%, followed by '2 boende' at 27%, '4+ boende' at 10%, and '3 boende' at 9%.

Barnhushåll (barn 0-15 år)			
	Antal	%	
Totalt	153	18	
därav med barn under 7 år	87	57	
därav ensamförälder	58	38	

Pensionärshushåll			
	Antal	%	
Totalt	290	34	
därav ensamboende	186	64	
därav kvinnor	139	75	

ARBETSLÖSHET

ARBETSLÖSHET			
31 mars 2006			
Reg. arbetslösa (18-64 år)	107	9%	
därav 18-24 år	10	4%	
I arbetsmarknadsåtgärder	84		

KOMMUNALA VAL

KOMMUNALA VAL			
År 2006			
Parti	Antal	%	
M	47	6,2	
C	3	0,4	
Fp	39	5,2	
Kd	5	0,7	
S	485	64,4	
V	64	8,5	
Mp	18	2,4	
Skåp	28	3,7	
SPI	22	2,9	
Sd	35	4,6	
Övriga partier	7	0,9	
SUMMA	753	100,0	

Valdeltagande: 46,8%

Valdistrikt: V Skrävlinge 9

INKOMSTER

INKOMSTER		
År 2004		
Disponibel medelinkomst	150 800	
Inkomsttagare, antal	1 110	
Inkomst/invånare	77 300	

FÖRSÖRJNINGSTÖD

FÖRSÖRJNINGSTÖD		
År 2005		
Socialbidragstagare, antal (16- år)	438	
Andel av folkmängd	20%	
Hushåll med bidrag, antal	271	
Socialbidrag, kr per hushåll	42 632	

BILINNEHAV

BILINNEHAV		
31 december 2005		
Personbilar i trafik	451	
Bilar per 100 invånare	20	

Strategisk utveckling
Malmö Stadskontor 2006

Områdesfakta Törnrosen

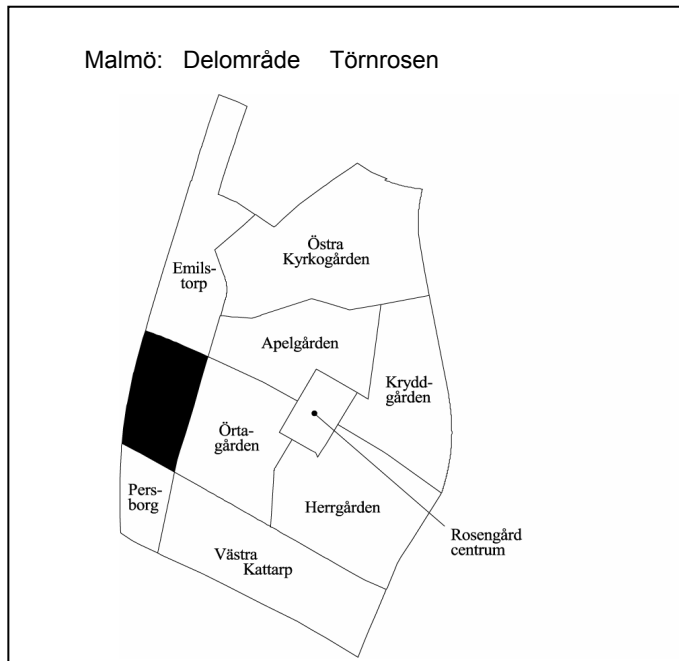

Invånare 1 jan 2006:	3 017
Areal , hektar 1 jan 2006:	21
Invånare per hektar	144
Hushåll 1 jan 2005 (framskrivna):	985
Arbetsstillfällen 2004:	297

Prognos

Folkmängd 1 januari 2012:	3 178
Bostadsbyggande 2006-2011:	–

FOLKMÄNGD

År	Antal	År	Antal
1961	–	2003	3 044
1971	3 878	2004	3 042
1981	2 638	2005	3 051
1991	2 372	2006	3 017

ÅLDERSFÖRDELNING

1 januari 2006

Ålder	Antal personer	%	Därav kvinnor	%
0 - 5	372	12	183	49
6-15	606	20	282	47
16-18	160	5	85	53
19-24	312	10	173	55
25-44	815	27	403	49
45-64	525	17	253	48
65-79	181	6	109	60
80-	46	2	32	70
SUMMA	3 017	100	1 520	50

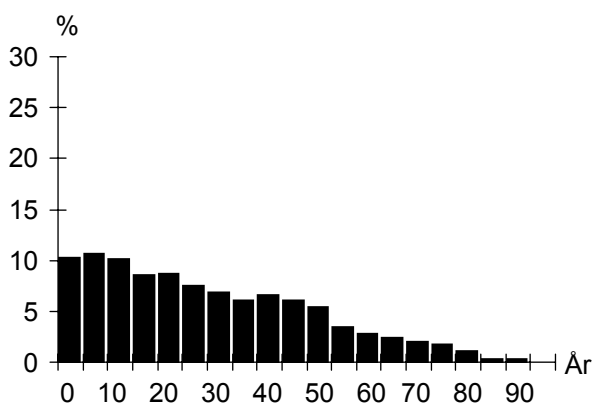

UTLÄNDSK BAKGRUND

1 januari 2006

Land	Födda i utlandet	Födda i Sverige*
De fem största grupperna		
Jugoslavien	418	148
Bosnien-Hercegovina	338	63
Irak	277	142
Libanon	247	245
Somalia	66	57
TOTALT	1 892	922
Andel av folkmängd	63%	31%

* med båda föräldrarna födda i utlandet

FÖRVÄRVSARBETANDE

År 2004

Förvärvsarbetande (16- år):	541
Andel förvärvsarb. (20-64 år):	Män 40%
	Kvinnor 27%
	Totalt 33%
Arbetsstillfällen	297
Varuproduktion	–
Privat dominerade tjänster	51
Offentligt dominerade tjänster	244

FLYTTNINGAR

	2002	2003	2004	2005
Inflyttade	292	261	380	341
Utflyttade	385	320	409	433
Flyttningsnetto	-93	-59	-29	-92
Andel utflyttade av folkmängd	13%	11%	13%	14%

UTBILDNING

1 januari 2006

Utbildningsnivå (20-64 år)	Antal	%
Förgymnasial	508	32
Gymnasial	678	42
Eftergymnasial	270	17
Uppgift saknas	143	9
TOTALT	1 599	100

Törnrosen

BOSTÄDER

BOSTÄDER			
1 januari 2006			
Byggnadsår	Totalt	%	Småhus
före 1940	–	–	–
1941-60	–	–	–
1961-80	997	100	–
1981-99	–	–	–
2000-	–	–	–
SUMMA	997	100	–

Storlek	Totalt	%	Småhus
-1 rum och kök	21	2	–
2 rum och kök	309	31	–
3 rum och kök	439	44	–
4+ rum och kök	228	23	–
SUMMA	997	100	–

Upplåtelseform	Totalt	%	Småhus
Hysesrätt, MKB	997	100	–
Hysesrätt, privat	–	–	–
Bostadsrätt	–	–	–
Äganderätt	–	–	–
SUMMA	997	100	–

ARBETSLÖSHET

ARBETSLÖSHET			
31 mars 2006			
Reg. arbetslösa (18-64 år)	134	8%	
därav 18-24 år	24	7%	
I arbetsmarknadsåtgärder	133		

KOMMUNALA VAL

KOMMUNALA VAL			
År 2006			
Parti	Antal	%	
M	30	2,9	
C	14	1,3	
Fp	30	2,9	
Kd	17	1,6	
S	817	78,0	
V	74	7,1	
Mp	32	3,1	
Skåp	4	0,4	
SPI	8	0,8	
Sd	12	1,1	
Övriga partier	10	1,0	
SUMMA	1 048	100,0	
Valdeltagande:	57,4%		
Valdistrikt:	V Skrävlinge 1		

HUSHÅLL

HUSHÅLL			
Folk- och bostadsräkningen 1990			
Hushåll efter antal boende			
	Antal	%	
1 boende	353	37	
2 boende	240	25	
3 boende	128	14	
4+ boende	221	23	
SUMMA	942	100	

A pie chart illustrating the distribution of households based on the number of residents. The largest segment is '1 boende' at 37%, followed by '2 boende' at 25%, '4+ boende' at 23%, and '3 boende' at 14%.

Barnhushåll (barn 0-15 år)			
	Antal	%	
Totalt	330	35	
därav med barn under 7 år	210	64	
därav ensamförälder	109	33	

Pensionärshushåll			
	Antal	%	
Totalt	159	17	
därav ensamboende	81	51	
därav kvinnor	60	74	

INKOMSTER

INKOMSTER			
År 2004			
Disponibel medelinkomst	165 000		
Inkomsttagare, antal	1 153		
Inkomst/invånare	62 300		

FÖRSÖRJNINGSTÖD

FÖRSÖRJNINGSTÖD			
År 2005			
Socialbidragstagare, antal (16- år)	758		
Andel av folkmängd	25%		
Hushåll med bidrag, antal	442		
Socialbidrag, kr per hushåll	43 407		

BILINNEHAV

BILINNEHAV			
31 december 2005			
Personbilar i trafik	633		
Bilar per 100 invånare	21		

Strategisk utveckling
Malmö Stadskontor 2006

Områdesfakta Örtagården

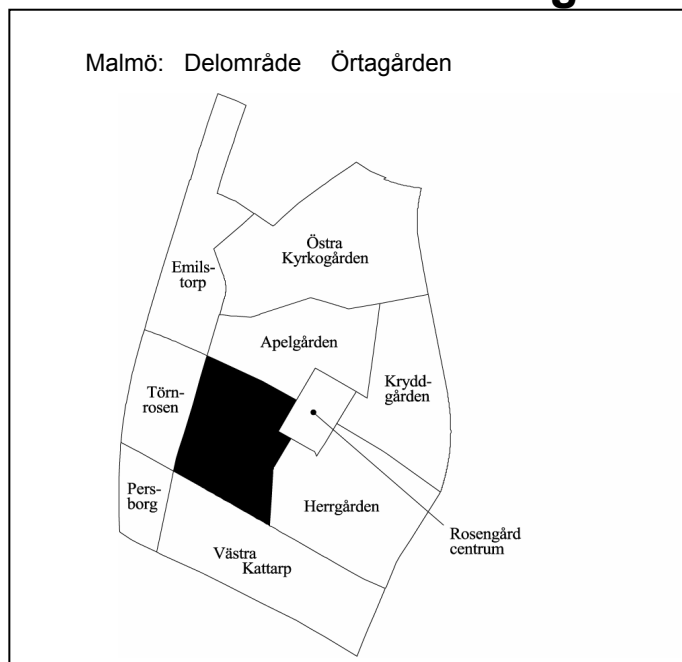

Invånare 1 jan 2006:	4 734
Areal , hektar 1 jan 2006:	34
Invånare per hektar	139
Hushåll 1 jan 2005 (framskrivna):	1 405
Arbetsstillfällen 2004:	463

Prognos

Folkmängd 1 januari 2012:	4 865
Bostadsbyggande 2006-2011:	–

FOLKMÄNGD

År	Antal	År	Antal
1961	–	2003	4 869
1971	5 214	2004	4 848
1981	3 329	2005	4 790
1991	3 859	2006	4 734

ÅLDERSFÖRDELNING

1 januari 2006

Ålder	Antal personer	%	Därav kvinnor	%
0 - 5	540	11	256	47
6-15	1 128	24	552	49
16-18	273	6	139	51
19-24	448	9	246	55
25-44	1 269	27	662	52
45-64	759	16	356	47
65-79	249	5	149	60
80-	68	1	39	57
SUMMA	4 734	100	2 399	51

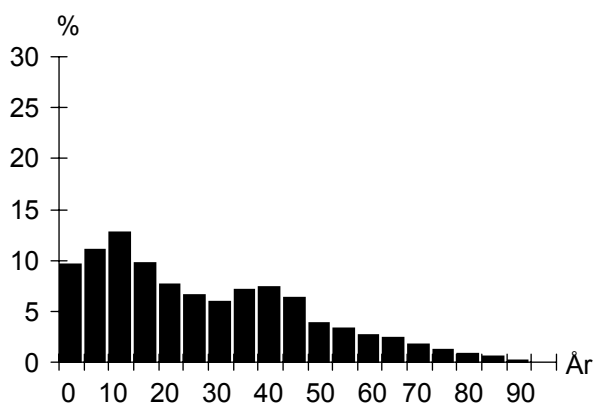

UTLÄNDSK BAKGRUND

1 januari 2006

Land	Födda i utlandet	Födda i Sverige*
De fem största grupperna		
Jugoslavien	761	334
Libanon	469	593
Irak	417	117
Bosnien-Hercegovina	330	73
Turkiet	81	80
TOTALT	2 781	1 559
Andel av folkmängd	59%	33%

* med båda föräldrarna födda i utlandet

FÖRVÄRVSARBETANDE

År 2004

Förvärvsarbetande (16- år):	846
Andel förvärvsarb. (20-64 år):	Män 39%
	Kvinnor 30%
	Totalt 34%
Arbetsstillfällen	463
Varuproduktion	–
Privat dominerade tjänster	150
Offentligt dominerade tjänster	310

FLYTTNINGAR

	2002	2003	2004	2005
Inflyttade	391	425	358	497
Utflyttade	452	518	490	606
Flyttningsnetto	-61	-93	-132	-109
Andel utflyttade av folkmängd	9%	11%	10%	13%

UTBILDNING

1 januari 2006

Utbildningsnivå (20-64 år)	Antal	%
Förgymnasial	837	35
Gymnasial	1 024	43
Eftergymnasial	380	16
Uppgift saknas	146	6
TOTALT	2 387	100

Örtagården

BOSTÄDER

BOSTÄDER			
1 januari 2006			
Byggnadsår	Totalt	%	Småhus
före 1940	–	–	–
1941-60	–	–	–
1961-80	1 422	100	–
1981-99	–	–	–
2000-	–	–	–
SUMMA	1 422	100	–

BOSTÄDER			
1 januari 2006			
Storlek	Totalt	%	Småhus
-1 rum och kök	58	4	–
2 rum och kök	361	25	–
3 rum och kök	705	50	–
4+ rum och kök	298	21	–
SUMMA	1 422	100	–

BOSTÄDER			
1 januari 2006			
Upplåtelseform	Totalt	%	Småhus
Hysesrätt, MKB	1 422	100	–
Hysesrätt, privat	–	–	–
Bostadsrätt	–	–	–
Äganderätt	–	–	–
SUMMA	1 422	100	–

ARBETSLÖSHET

ARBETSLÖSHET			
31 mars 2006			
Reg. arbetslösa (18-64 år)			
därav 18-24 år	221	9%	
I arbetsmarknadsåtgärder	180		

KOMMUNALA VAL

KOMMUNALA VAL			
År 2006			
Parti	Antal	%	
M	32	1,7	
C	19	1,0	
Fp	44	2,4	
Kd	5	0,3	
S	1 515	82,4	
V	123	6,7	
Mp	48	2,6	
Skåp	9	0,5	
SPI	11	0,6	
Sd	23	1,3	
Övriga partier	10	0,5	
SUMMA	1 839	100,0	
Valdeltagande:		56,9%	
Valdistrikt:	V Skrävlinge 2, 6		

HUSHÅLL

HUSHÅLL			
Folk- och bostadsräkningen 1990			
Hushåll efter antal boende			
	Antal	%	
1 boende	457	33	
2 boende	291	21	
3 boende	225	16	
4+ boende	399	29	
SUMMA	1 372	100	

Barnhushåll (barn 0-15 år)			
	Antal	%	
Totalt	592	43	
därav med barn under 7 år	377	64	
därav ensamförälder	185	31	

Pensionärshushåll			
	Antal	%	
Totalt	212	15	
därav ensamboende	139	66	
därav kvinnor	90	65	

INKOMSTER

INKOMSTER			
År 2004			
Disponibel medelinkomst	181 000		
Inkomsttagare, antal	1 652		
Inkomst/invånare	62 400		

FÖRSÖRJNINGSTÖD

FÖRSÖRJNINGSTÖD			
År 2005			
Socialbidragstagare, antal (16- år)	1 140		
Andel av folkmängd	24%		
Hushåll med bidrag, antal	657		
Socialbidrag, kr per hushåll	43 411		

BILINNEHAV

BILINNEHAV			
31 december 2005			
Personbilar i trafik	686		
Bilar per 100 invånare	14		

Strategisk utveckling
Malmö Stadskontor 2006

Områdesfakta Herrgården

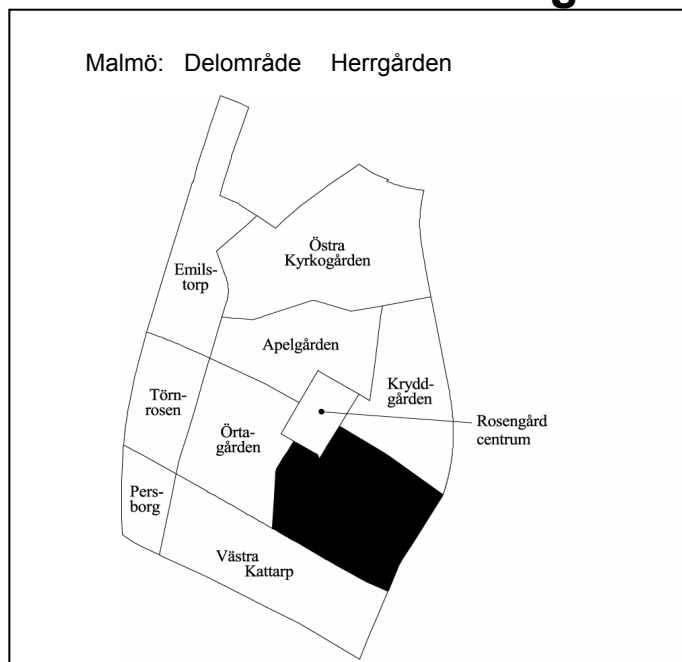

Invånare 1 jan 2006:	4 820
Areal , hektar 1 jan 2006:	46
Invånare per hektar	105
Hushåll 1 jan 2005 (framskrivna):	1 359
Arbetsstillfällen 2004:	369

Prognos

Folkmängd 1 januari 2012:	4 914
Bostadsbyggande 2006-2011:	–

FOLKMÄNGD

År	Antal	År	Antal
1961	51	2003	4 925
1971	2 931	2004	4 898
1981	3 114	2005	4 812
1991	3 267	2006	4 820

ÅLDERSFÖRDELNING

1 januari 2006

Ålder	Antal personer	%	Därav kvinnor	%
0 - 5	709	15	342	48
6-15	1 278	27	597	47
16-18	339	7	186	55
19-24	448	9	222	50
25-44	1 228	25	631	51
45-64	628	13	234	37
65-79	158	3	84	53
80-	32	1	23	72
SUMMA	4 820	100	2 319	48

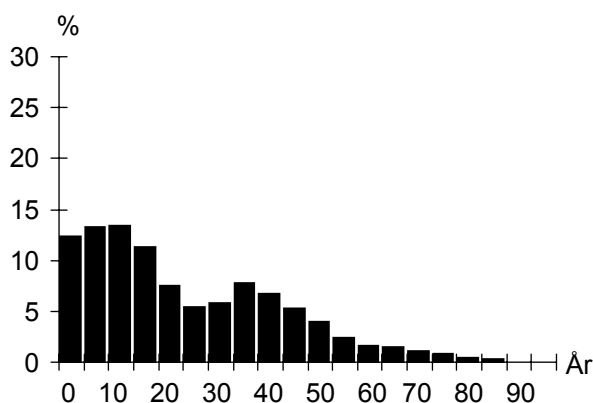

UTLÄNDSK BAKGRUND

1 januari 2006

Land	Födda i utlandet	Födda i Sverige*
De fem största grupperna		
Irak	1 256	435
Libanon	401	455
Jugoslavien	291	125
Afghanistan	222	47
Bosnien-Hercegovina	207	26
TOTALT	3 242	1 425
Andel av folkmängd	67%	30%

* med båda föräldrarna födda i utlandet

FÖRVÄRVSARBETANDE

År 2004

Förvärvsarbetande (16- år):	331
Andel förvärvsarb. (20-64 år):	Män 19%
	Kvinnor 11%
	Totalt 15%
Arbetsstillfällen	369
Varuproduktion	–
Privat dominerade tjänster	92
Offentligt dominerade tjänster	277

FLYTTNINGAR

	2002	2003	2004	2005
Inflyttade	597	511	518	597
Utflyttade	647	639	711	705
Flyttningsnetto	-50	-128	-193	-108
Andel utflyttade av folkmängd	13%	13%	15%	15%

UTBILDNING

1 januari 2006

Utbildningsnivå (20-64 år)	Antal	%
Förgymnasial	939	42
Gymnasial	594	27
Eftergymnasial	345	16
Uppgift saknas	335	15
TOTALT	2 213	100

Herrgården

BOSTÄDER

BOSTÄDER			
1 januari 2006			
Byggnadsår	Totalt	%	Småhus
före 1940	–	–	–
1941-60	–	–	–
1961-80	1 375	100	–
1981-99	–	–	–
2000-	–	–	–
SUMMA	1 375	100	–

Storlek	Totalt	%	Småhus
-1 rum och kök	119	9	–
2 rum och kök	353	26	–
3 rum och kök	767	56	–
4+ rum och kök	136	10	–
SUMMA	1 375	100	–

Upplåtelseform	Totalt	%	Småhus
Hysesrätt, MKB	167	12	–
Hysesrätt, privat	1 208	88	–
Bostadsrätt	–	–	–
Äganderätt	–	–	–
SUMMA	1 375	100	–

HUSHÅLL

HUSHÅLL		
Folk- och bostadsräkningen 1990		
Hushåll efter antal boende	Antal	%
1 boende	492	38
2 boende	297	23
3 boende	221	17
4+ boende	283	22
SUMMA	1 293	100

A pie chart illustrating the distribution of households based on the number of residents. The largest segment is '1 boende' at 38%, followed by '2 boende' at 23%, '4+ boende' at 22%, and '3 boende' at 17%.

Barnhushåll (barn 0-15 år)			
	Antal	%	
Totalt	497	38	
därav med barn under 7 år	346	70	
därav ensamförälder	166	33	

Pensionärshushåll			
	Antal	%	
Totalt	184	14	
därav ensamboende	118	64	
därav kvinnor	94	80	

ARBETSLÖSHET

ARBETSLÖSHET			
31 mars 2006			
Reg. arbetslösa (18-64 år)	176	7%	
därav 18-24 år	36	7%	
I arbetsmarknadsåtgärder	113		

KOMMUNALA VAL

KOMMUNALA VAL			
År 2006			
Parti	Antal	%	
M	23	2,4	
C	2	0,2	
Fp	76	8,0	
Kd	1	0,1	
S	770	80,6	
V	51	5,3	
Mp	9	0,9	
Skåp	4	0,4	
SPI	6	0,6	
Sd	7	0,7	
Övriga partier	6	0,6	
SUMMA	955	100,0	

Valdeltagande: 53,0%

Valdistrikt: V Skrävlinge 10

INKOMSTER

INKOMSTER		
År 2004		
Disponibel medelinkomst	162 000	
Inkomsttagare, antal	1 522	
Inkomst/invånare	51 200	

FÖRSÖRJNINGSTÖD

FÖRSÖRJNINGSTÖD		
År 2005		
Socialbidragstagare, antal (16- år)	2 002	
Andel av folkmängd	42%	
Hushåll med bidrag, antal	1 068	
Socialbidrag, kr per hushåll	52 269	

BILINNEHAV

BILINNEHAV		
31 december 2005		
Personbilar i trafik	420	
Bilar per 100 invånare	9	

Strategisk utveckling
Malmö Stadskontor 2006

Områdesfakta Persborg

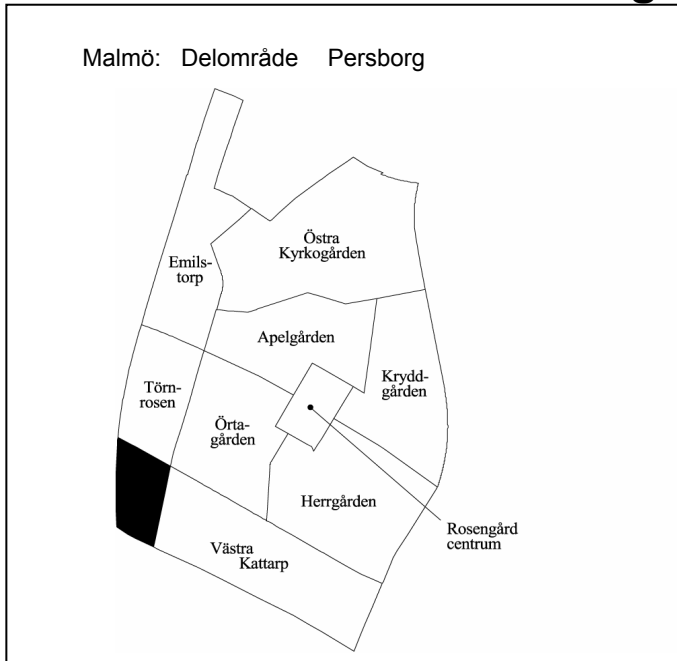

Invånare 1 jan 2006:	1 670
Areal , hektar 1 jan 2006:	11
Invånare per hektar	152
Hushåll 1 jan 2005 (framskrivna):	727
Arbetsstillfällen 2004:	169

Prognos

Folkmängd 1 januari 2012:	1 670
Bostadsbyggande 2006-2011:	–

FOLKMÄNGD

År	Antal	År	Antal
1961	3 259	2003	1 720
1971	2 401	2004	1 714
1981	1 706	2005	1 692
1991	1 337	2006	1 670

ÅLDERSFÖRDELNING

1 januari 2006

Ålder	Antal personer	%	Därav kvinnor	%
0 - 5	136	8	71	52
6-15	224	13	103	46
16-18	69	4	34	49
19-24	141	8	77	55
25-44	491	29	257	52
45-64	376	23	184	49
65-79	162	10	92	57
80-	71	4	52	73
SUMMA	1 670	100	870	52

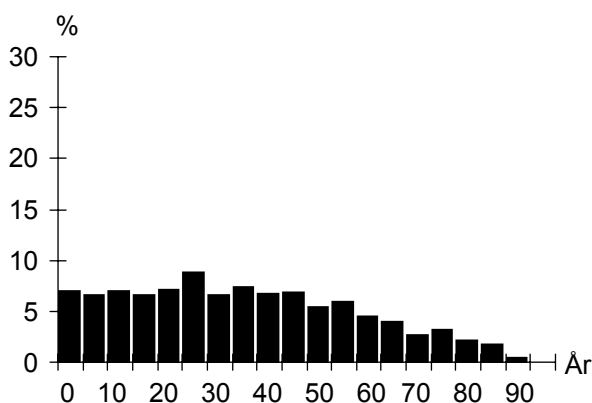

UTLÄNDSK BAKGRUND

1 januari 2006

Land	Födda i utlandet	Födda i Sverige*
De fem största grupperna		
Jugoslavien	204	92
Bosnien-Hercegovina	181	37
Irak	97	35
Polen	85	17
Rumänien	39	8
TOTALT	851	328
Andel av folkmängd	51%	20%

* med båda föräldrarna födda i utlandet

FÖRVÄRVSARBETANDE

År 2004

Förvärvsarbetande (16- år):	466
Andel förvärvsarb. (20-64 år):	Män 52%
	Kvinnor 41%
	Totalt 46%
Arbetsstillfällen	169
Varuproduktion	25
Privat dominerade tjänster	67
Offentligt dominerade tjänster	77

FLYTTNINGAR

	2002	2003	2004	2005
Inflyttade	177	218	192	201
Utflyttade	180	238	225	224
Flyttningsnetto	-3	-20	-33	-23
Andel utflyttade av folkmängd	10%	14%	13%	13%

UTBILDNING

1 januari 2006

Utbildningsnivå (20-64 år)	Antal	%
Förgymnasial	270	27
Gymnasial	475	48
Eftergymnasial	211	21
Uppgift saknas	30	3
TOTALT	986	100

Persborg

BOSTÄDER

1 januari 2006			
Byggnadsår	Totalt	%	Småhus
före 1940	–	–	–
1941-60	751	100	–
1961-80	–	–	–
1981-99	–	–	–
2000-	–	–	–
SUMMA	751	100	–

Storlek	Totalt	%	Småhus
-1 rum och kök	29	4	–
2 rum och kök	387	52	–
3 rum och kök	240	32	–
4+ rum och kök	95	13	–
SUMMA	751	100	–

Upplåtelseform	Totalt	%	Småhus
Hysesrätt, MKB	751	100	–
Hysesrätt, privat	–	–	–
Bostadsrätt	–	–	–
Äganderätt	–	–	–
SUMMA	751	100	–

ARBETSLÖSHET

31 mars 2006		
Reg. arbetslösa (18-64 år)	77	7%
därav 18-24 år	9	6%
I arbetsmarknadsåtgärder	84	

KOMMUNALA VAL

År 2006		
Parti	Antal	%
M	64	9,0
C	3	0,4
Fp	30	4,2
Kd	11	1,5
S	462	65,0
V	45	6,3
Mp	18	2,5
Skåp	17	2,4
SPI	19	2,7
Sd	37	5,2
Övriga partier	5	0,7
SUMMA	711	100,0

Valdeltagande: 58,0%

Valdistrikt: V Skrävlinge 3

HUSHÅLL

Folk- och bostadsräkningen 1990		
Hushåll efter antal boende	Antal	%
1 boende	404	59
2 boende	140	20
3 boende	64	9
4+ boende	78	11
SUMMA	686	100

Barnhushåll (barn 0-15 år)

	Antal	%
Totalt	139	20
därav med barn under 7 år	85	61
därav ensamförälder	44	32

Pensionärshushåll		
	Antal	%
Totalt	199	29
därav ensamboende	133	67
därav kvinnor	92	69

INKOMSTER

År 2004	
Disponibel medelinkomst	165 100
Inkomsttagare, antal	890
Inkomst/invånare	86 800

FÖRSÖRJNINGSTÖD

År 2005	
Socialbidragstagare, antal (16- år)	264
Andel av folkmängd	16%
Hushåll med bidrag, antal	178
Socialbidrag, kr per hushåll	42 150

BILINNEHAV

31 december 2005	
Personbilar i trafik	359
Bilar per 100 invånare	21

Strategisk utveckling
Malmö Stadskontor 2006

Områdesfakta Västra Kattarp

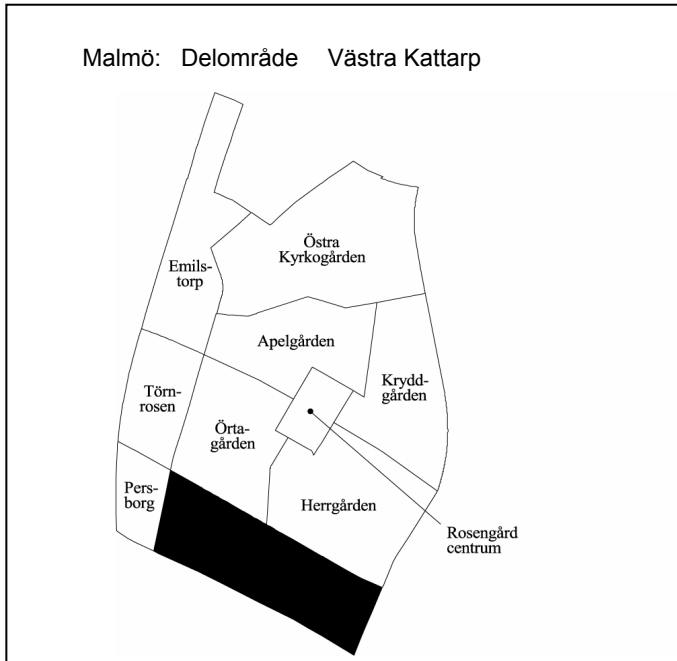

Invånare 1 jan 2006:	1 534
Areal , hektar 1 jan 2006:	47
Invånare per hektar	33
Hushåll 1 jan 2005 (framskrivna):	602
Arbetsstillfällen 2004:	323

Prognos

Folkmängd 1 januari 2012:	1 482
Bostadsbyggande 2006-2011:	–

FOLKMÄNGD

År	Antal	År	Antal
1961	1 924	2003	1 542
1971	1 581	2004	1 536
1981	1 296	2005	1 529
1991	1 359	2006	1 534

ÅLDERSFÖRDELNING

1 januari 2006

Ålder	Antal personer	%	Därav kvinnor	%
0 - 5	74	5	34	46
6-15	161	10	80	50
16-18	96	6	42	44
19-24	159	10	75	47
25-44	357	23	173	48
45-64	483	31	234	48
65-79	149	10	81	54
80-	55	4	33	60
SUMMA	1 534	100	752	49

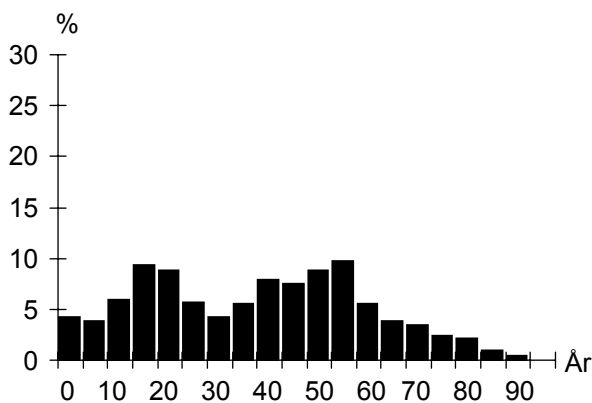

UTLÄNDSK BAKGRUND

1 januari 2006

Land	Födda i utlandet	Födda i Sverige*
De fem största grupperna		
Jugoslavien	197	90
Polen	42	11
Makedonien	36	17
Libanon	30	40
Bosnien-Hercegovina	30	9
TOTALT	580	264
Andel av folkmängd	38%	17%

* med båda föräldrarna födda i utlandet

FÖRVÄRVSARBETANDE

År 2004

Förvärvsarbetande (16- år):	640
Andel förvärvsarb. (20-64 år):	Män 67%
	Kvinnor 60%
	Totalt 63%
Arbetsstillfällen	323
Varuproduktion	33
Privat dominerade tjänster	121
Offentligt dominerade tjänster	165

FLYTTNINGAR

	2002	2003	2004	2005
Inflyttade	226	167	201	164
Utflyttade	179	174	211	163
Flyttningsnetto	47	-7	-10	1
Andel utflyttade av folkmängd	12%	11%	14%	11%

UTBILDNING

1 januari 2006

Utbildningsnivå (20-64 år)	Antal	%
Förgymnasial	240	25
Gymnasial	469	48
Eftergymnasial	235	24
Uppgift saknas	30	3
TOTALT	974	100

Västra Kattarp

BOSTÄDER

BOSTÄDER			
1 januari 2006			
Byggnadsår	Totalt	%	Småhus
före 1940	256	42	256
1941-60	311	51	125
1961-80	9	1	9
1981-99	22	4	22
2000-	7	1	1
SUMMA	605	100	413

Storlek	Totalt	%	Småhus
-1 rum och kök	35	6	2
2 rum och kök	139	23	11
3 rum och kök	121	20	92
4+ rum och kök	310	51	308
SUMMA	605	100	413

Upplåtelseform	Totalt	%	Småhus
Hysesrätt, MKB	–	–	–
Hysesrätt, privat	7	1	1
Bostadsrätt	186	31	–
Äganderätt	412	68	412
SUMMA	605	100	413

HUSHÅLL

HUSHÅLL		
Folk- och bostadsräkningen 1990		
Hushåll efter antal boende	Antal	%
1 boende	207	35
2 boende	200	34
3 boende	67	11
4+ boende	110	19
SUMMA	584	100

A pie chart illustrating the distribution of households based on the number of residents. The largest segment is '1 boende' at 35%, followed by '2 boende' at 34%, '4+ boende' at 19%, and '3 boende' at 11%.

Barnhushåll (barn 0-15 år)		
	Antal	%
Totalt	130	22
därav med barn under 7 år	77	59
därav ensamförälder	8	6

Pensionärshushåll		
	Antal	%
Totalt	208	36
därav ensamboende	108	52
därav kvinnor	83	77

ARBETSLÖSHET

ARBETSLÖSHET		
31 mars 2006		
Reg. arbetslösa (18-64 år)	56	5%
därav 18-24 år	8	4%
I arbetsmarknadsåtgärder	42	

KOMMUNALA VAL

KOMMUNALA VAL		
År 2006		
Parti	Antal	%
M	112	14,3
C	11	1,4
Fp	54	6,9
Kd	29	3,7
S	388	49,5
V	32	4,1
Mp	42	5,4
Skåp	24	3,1
SPI	20	2,6
Sd	67	8,5
Övriga partier	5	0,6
SUMMA	784	100,0

Valdeltagande: 64,1%

Valdistrikt: V Skrävlinge 5

INKOMSTER

INKOMSTER	
År 2004	
Disponibel medelinkomst	234 000
Inkomsttagare, antal	704
Inkomst/invånare	107 700

FÖRSÖRJNINGSTÖD

FÖRSÖRJNINGSTÖD	
År 2005	
Socialbidragstagare, antal (16- år)	27
Andel av folkmängd	2%
Hushåll med bidrag, antal	20
Socialbidrag, kr per hushåll	35 712

BILINNEHAV

BILINNEHAV	
31 december 2005	
Personbilar i trafik	563
Bilar per 100 invånare	37

Strategisk utveckling
Malmö Stadskontor 2006

Områdesfakta Höja

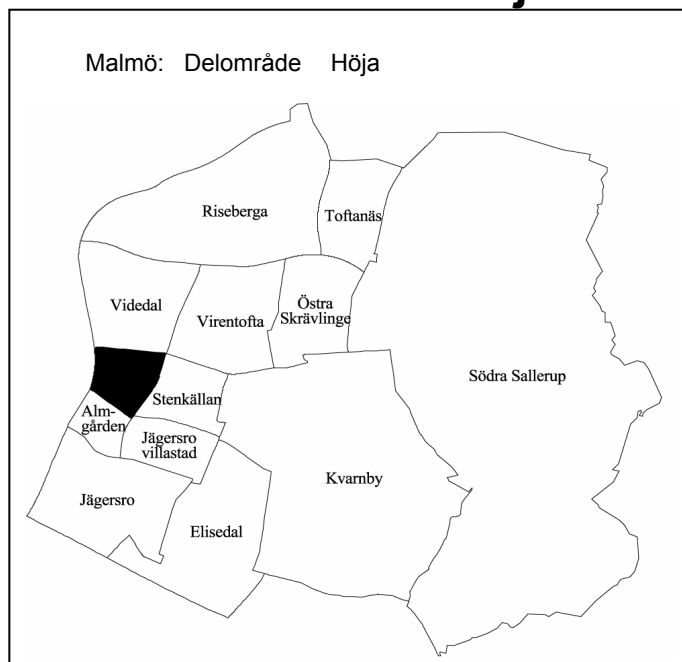

Invånare 1 jan 2006:	1 898
Areal , hektar 1 jan 2006:	42
Invånare per hektar	45
Hushåll 1 jan 2005 (framskrivna):	1 054
Arbetsstillfällen 2004:	258

Prognos

Folkmängd 1 januari 2012:	1 887
Bostadsbyggande 2006-2011:	—

FOLKMÄNGD

År	Antal	År	Antal
1961	266	2003	1 899
1971	2 959	2004	1 913
1981	2 422	2005	1 896
1991	1 986	2006	1 898

ÅLDERSFÖRDELNING

1 januari 2006

Ålder	Antal personer	%	Därav kvinnor	%
0 - 5	96	5	42	44
6-15	172	9	88	51
16-18	48	3	21	44
19-24	93	5	53	57
25-44	441	23	218	49
45-64	506	27	270	53
65-79	406	21	234	58
80-	136	7	86	63
SUMMA	1 898	100	1 012	53

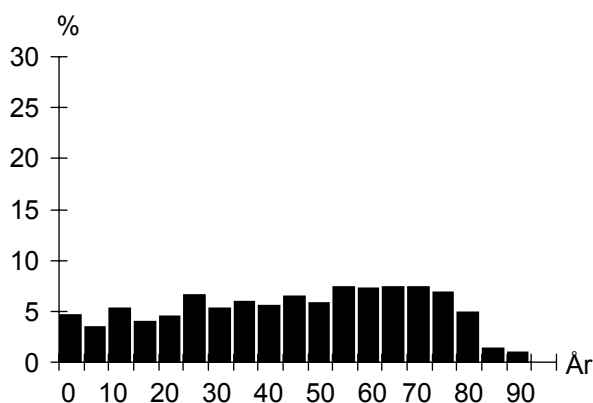

UTLÄNDSK BAKGRUND

1 januari 2006

Land	Födda i utlandet	Födda i Sverige*
De fem största grupperna		
Jugoslavien	70	48
Bosnien-Hercegovina	42	17
Danmark	36	4
Polen	28	7
Ungern	20	6
TOTALT	395	144
Andel av folkmängd	21%	8%

* med båda föräldrarna födda i utlandet

FÖRVÄRVSARBETANDE

År 2004

Förvärvsarbetande (16- år):	778
Andel förvärvsarb. (20-64 år):	Män 75%
	Kvinnor 69%
	Totalt 72%
Arbetsstillfällen	258
Varuproduktion	11
Privat dominerade tjänster	39
Offentligt dominerade tjänster	208

FLYTTNINGAR

	2002	2003	2004	2005
Inflyttade	164	196	209	217
Utflyttade	153	187	218	199
Flyttningsnetto	11	9	-9	18
Andel utflyttade av folkmängd	8%	10%	11%	10%

UTBILDNING

1 januari 2006

Utbildningsnivå (20-64 år)	Antal	%
Förgymnasial	232	23
Gymnasial	580	56
Eftergymnasial	203	20
Uppgift saknas	16	2
TOTALT	1 031	100

Höja

BOSTÄDER

BOSTÄDER			
1 januari 2006			
Byggnadsår	Totalt	%	Småhus
före 1940	73	7	73
1941-60	5	0	5
1961-80	979	92	9
1981-99	3	0	3
2000-	–	–	–
SUMMA	1 060	100	90

BOSTÄDER			
1 januari 2006			
Storlek	Totalt	%	Småhus
-1 rum och kök	92	9	–
2 rum och kök	274	26	1
3 rum och kök	581	55	22
4+ rum och kök	113	11	67
SUMMA	1 060	100	90

BOSTÄDER			
1 januari 2006			
Upplåtelseform	Totalt	%	Småhus
Hysesrätt, MKB	–	–	–
Hysesrätt, privat	–	–	–
Bostadsrätt	970	92	–
Äganderätt	90	8	90
SUMMA	1 060	100	90

HUSHÅLL

HUSHÅLL		
Folk- och bostadsräkningen 1990		
Hushåll efter antal boende		
	Antal	%
1 boende	441	43
2 boende	362	35
3 boende	134	13
4+ boende	95	9
SUMMA	1 032	100

A pie chart illustrating the distribution of households based on the number of residents. The largest segment is '1 boende' at 43%, followed by '2 boende' at 35%, '3 boende' at 13%, and '4+ boende' at 9%.

Barnhushåll (barn 0-15 år)		
	Antal	%
Totalt	196	19
därav med barn under 7 år	93	47
därav ensamförälder	51	26

Pensionärshushåll		
	Antal	%
Totalt	305	30
därav ensamboende	177	58
därav kvinnor	151	85

ARBETSLÖSHET

ARBETSLÖSHET		
31 mars 2006		
Reg. arbetslösa (18-64 år)	53	5%
därav 18-24 år	5	5%
I arbetsmarknadsåtgärder	50	

KOMMUNALA VAL

KOMMUNALA VAL		
År 2006		
Parti	Antal	%
M	105	12,5
C	9	1,1
Fp	42	5,0
Kd	9	1,1
S	442	52,8
V	24	2,9
Mp	28	3,3
Skåp	30	3,6
SPI	33	3,9
Sd	109	13,0
Övriga partier	6	0,7
SUMMA	837	100,0

Valdeltagande: 75,8%

Valdistrikt: Husie 5

INKOMSTER

INKOMSTER	
År 2004	
Disponibel medelinkomst	204 800
Inkomsttagare, antal	1 117
Inkomst/invånare	120 600

FÖRSÖRJNINGSTÖD

FÖRSÖRJNINGSTÖD	
År 2005	
Socialbidragstagare, antal (16- år)	31
Andel av folkmängd	2%
Hushåll med bidrag, antal	27
Socialbidrag, kr per hushåll	44 787

BILINNEHAV

BILINNEHAV	
31 december 2005	
Personbilar i trafik	756
Bilar per 100 invånare	40

Strategisk utveckling
Malmö Stadskontor 2006

Områdesfakta Stenkällan

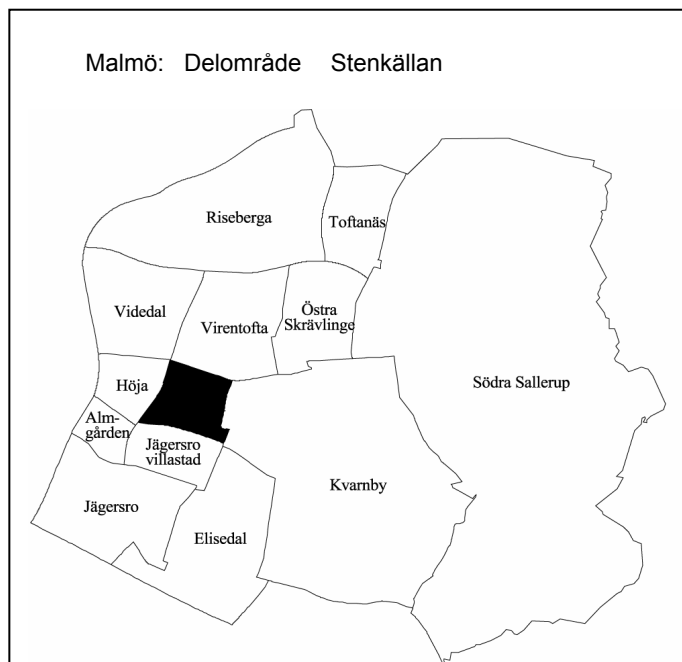

Invånare 1 jan 2006:	1 612
Areal , hektar 1 jan 2006:	52
Invånare per hektar	31
Hushåll 1 jan 2005 (framskrivna):	651
Arbetsstillfällena 2004:	919

Prognos

Folkmängd 1 januari 2012:	1 686
Bostadsbyggande 2006-2011:	–

FOLKMÄNGD

År	Antal	År	Antal
1961	289	2003	1 578
1971	2 125	2004	1 607
1981	1 824	2005	1 619
1991	1 614	2006	1 612

ÅLDERSFÖRDELNING

1 januari 2006

Ålder	Antal personer	%	Därav kvinnor	%
0 - 5	95	6	49	52
6-15	218	14	111	51
16-18	69	4	36	52
19-24	75	5	35	47
25-44	369	23	194	53
45-64	403	25	221	55
65-79	286	18	147	51
80-	97	6	65	67
SUMMA	1 612	100	858	53

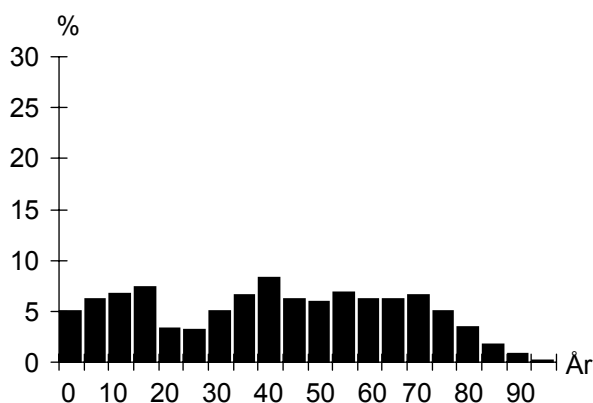

UTLÄNDSK BAKGRUND

1 januari 2006

Land	Födda i utlandet	Födda i Sverige*
De fem största grupperna		
Jugoslavien	60	51
Polen	32	11
Danmark	22	4
Makedonien	10	4
Bosnien-Hercegovina	9	4
TOTALT	228	110
Andel av folkmängd	14%	7%

* med båda föräldrarna födda i utlandet

FÖRVÄRVSARBETANDE

År 2004

Förvärvsarbetande (16- år):	693
Andel förvärvsarb. (20-64 år):	Män 80%
	Kvinnor 77%
	Totalt 78%
Arbetsstillfällena	919
Varuproduktion	141
Privat dominerade tjänster	378
Offentligt dominerade tjänster	394

FLYTTNINGAR

	2002	2003	2004	2005
Inflyttade	117	138	122	123
Utflyttade	129	97	110	113
Flyttningsnetto	-12	41	12	10
Andel utflyttade av folkmängd	8%	6%	7%	7%

UTBILDNING

1 januari 2006

Utbildningsnivå (20-64 år)	Antal	%
Förgymnasial	134	16
Gymnasial	412	50
Eftergymnasial	270	33
Uppgift saknas	8	1
TOTALT	824	100

Stenkällan

BOSTÄDER

BOSTÄDER			
1 januari 2006			
Byggnadsår	Totalt	%	Småhus
före 1940	16	2	16
1941-60	39	6	35
1961-80	576	83	211
1981-99	67	10	19
2000-	–	–	–
SUMMA	698	100	281

Storlek	Totalt	%	Småhus
-1 rum och kök	48	7	–
2 rum och kök	58	8	2
3 rum och kök	226	32	15
4+ rum och kök	366	52	264
SUMMA	698	100	281

Upplåtelseform	Totalt	%	Småhus
Hysesrätt, MKB	–	–	–
Hysesrätt, privat	57	8	5
Bostadsrätt	365	52	–
Äganderätt	276	40	276
SUMMA	698	100	281

ARBETSLÖSHET

ARBETSLÖSHET			
31 mars 2006			
Reg. arbetslösa (18-64 år)	24	3%	
därav 18-24 år	4	4%	
I arbetsmarknadsåtgärder	31		

KOMMUNALA VAL

KOMMUNALA VAL	
År 2006	
Går ej att redovisa p.g.a. valdistriktsindelningen	

HUSHÅLL

HUSHÅLL		
Folk- och bostadsräkningen 1990		
Hushåll efter antal boende	Antal	%
1 boende	122	19
2 boende	263	42
3 boende	107	17
4+ boende	140	22
SUMMA	632	100

Barnhushåll (barn 0-15 år)			
	Antal	%	
Totalt	177	28	
därav med barn under 7 år	92	52	
därav ensamförälder	26	15	

Pensionärshushåll			
	Antal	%	
Totalt	172	27	
därav ensamboende	63	37	
därav kvinnor	55	87	

INKOMSTER

INKOMSTER		
År 2004		
Disponibel medelinkomst	281 000	
Inkomsttagare, antal	745	
Inkomst/invånare	129 300	

FÖRSÖRJNINGSTÖD

FÖRSÖRJNINGSTÖD		
År 2005		
Socialbidragstagare, antal (16- år)	17	
Andel av folkmängd	1%	
Hushåll med bidrag, antal	13	
Socialbidrag, kr per hushåll	51 654	

BILINNEHAV

BILINNEHAV		
31 december 2005		
Personbilar i trafik	678	
Bilar per 100 invånare	42	

Strategisk utveckling

Malmö Stadskontor 2006

Områdesfakta Almgården

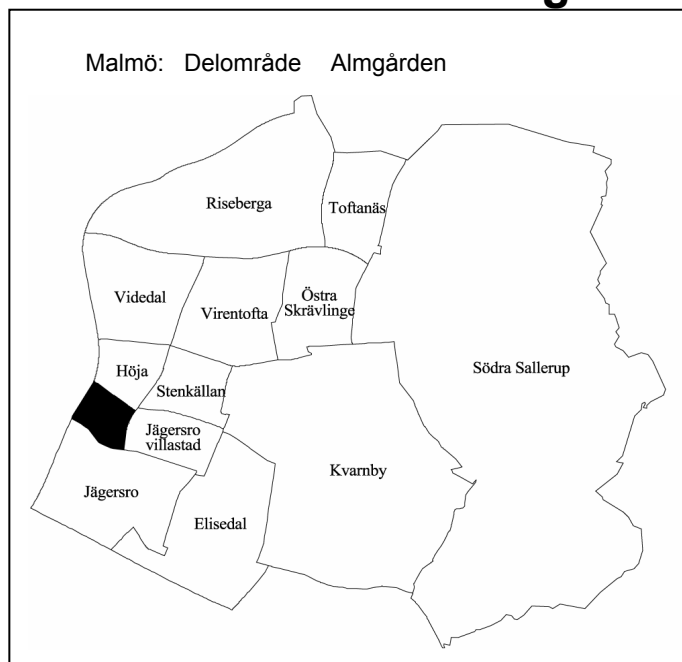

Invånare 1 jan 2006:	1 642
Areal , hektar 1 jan 2006:	28
Invånare per hektar	59
Hushåll 1 jan 2005 (framskrivna):	975
Arbetsstillfällen 2004:	104

Prognos

Folkmängd 1 januari 2012:	1 717
Bostadsbyggande 2006-2011:	–

FOLKMÄNGD

År	Antal	År	Antal
1961	24	2003	1 649
1971	478	2004	1 638
1981	1 828	2005	1 622
1991	1 607	2006	1 642

ÅLDERSFÖRDELNING

1 januari 2006

Ålder	Antal personer	%	Därav kvinnor	%
0 - 5	79	5	40	51
6-15	166	10	78	47
16-18	64	4	35	55
19-24	172	10	94	55
25-44	472	29	233	49
45-64	419	26	213	51
65-79	197	12	115	58
80-	73	4	50	68
SUMMA	1 642	100	858	52

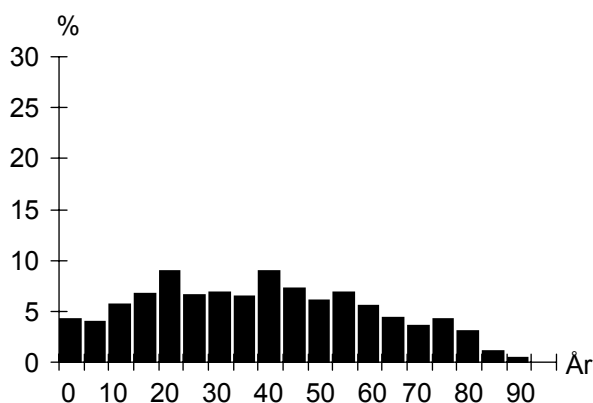

UTLÄNDSK BAKGRUND

1 januari 2006

Land	Födda i utlandet	Födda i Sverige*
De fem största grupperna		
Polen	75	28
Danmark	41	12
Jugoslavien	36	7
Finland	13	4
Rumänien	13	
TOTALT	313	92
Andel av folkmängd	19%	6%

* med båda föräldrarna födda i utlandet

FÖRVÄRVSARBETANDE

År 2004

Förvärvsarbetande (16- år):	655
Andel förvärvsarb. (20-64 år):	Män 65%
	Kvinnor 59%
	Totalt 62%
Arbetsstillfällen	104
Varuproduktion	–
Privat dominerade tjänster	46
Offentligt dominerade tjänster	54

FLYTTNINGAR

	2002	2003	2004	2005
Inflyttade	218	190	214	225
Utflyttade	192	204	221	214
Flyttningsnetto	26	-14	-7	11
Andel utflyttade av folkmängd	12%	12%	14%	13%

UTBILDNING

1 januari 2006

Utbildningsnivå (20-64 år)	Antal	%
Förgymnasial	359	35
Gymnasial	542	52
Eftergymnasial	113	11
Uppgift saknas	23	2
TOTALT	1 037	100

Almgården

BOSTÄDER

BOSTÄDER			
1 januari 2006			
Byggnadsår	Totalt	%	Småhus
före 1940	–	–	–
1941-60	–	–	–
1961-80	986	100	–
1981-99	–	–	–
2000-	–	–	–
SUMMA	986	100	–

Storlek	Totalt	%	Småhus
-1 rum och kök	196	20	–
2 rum och kök	253	26	–
3 rum och kök	469	48	–
4+ rum och kök	68	7	–
SUMMA	986	100	–

Upplåtelseform	Totalt	%	Småhus
Hysesrätt, MKB	–	–	–
Hysesrätt, privat	986	100	–
Bostadsrätt	–	–	–
Äganderätt	–	–	–
SUMMA	986	100	–

ARBETSLÖSHET

ARBETSLÖSHET			
31 mars 2006			
Reg. arbetslösa (18-64 år)	92	8%	
därav 18-24 år	14	7%	
I arbetsmarknadsåtgärder	74		

KOMMUNALA VAL

KOMMUNALA VAL			
År 2006			
Parti	Antal	%	
M	86	9,9	
C	4	0,5	
Fp	31	3,6	
Kd	12	1,4	
S	387	44,5	
V	46	5,3	
Mp	17	2,0	
Skåp	45	5,2	
SPI	35	4,0	
Sd	200	23,0	
Övriga partier	7	0,8	
SUMMA	870	100,0	

Valdeltagande: 59,8%

Valdistrikt: V Skrävlinge 11

HUSHÅLL

HUSHÅLL			
Folk- och bostadsräkningen 1990			
Hushåll efter antal boende			
	Antal	%	
1 boende	544	58	
2 boende	247	26	
3 boende	80	9	
4+ boende	68	7	
SUMMA	939	100	

Barnhushåll (barn 0-15 år)

	Antal	%
Totalt	193	21
därav med barn under 7 år	106	55
därav ensamförälder	95	49

Pensionärshushåll			
	Antal	%	
Totalt	205	22	
därav ensamboende	145	71	
därav kvinnor	108	74	

INKOMSTER

INKOMSTER			
År 2004			
Disponibel medelinkomst	173 000		
Inkomsttagare, antal	989		
Inkomst/invånare	105 500		

FÖRSÖRJNINGSTÖD

FÖRSÖRJNINGSTÖD			
År 2005			
Socialbidragstagare, antal (16- år)	155		
Andel av folkmängd	10%		
Hushåll med bidrag, antal	131		
Socialbidrag, kr per hushåll	31 023		

BILINNEHAV

BILINNEHAV			
31 december 2005			
Personbilar i trafik	488		
Bilar per 100 invånare	30		

Strategisk utveckling
Malmö Stadskontor 2006

Områdesfakta Jägersro villastad

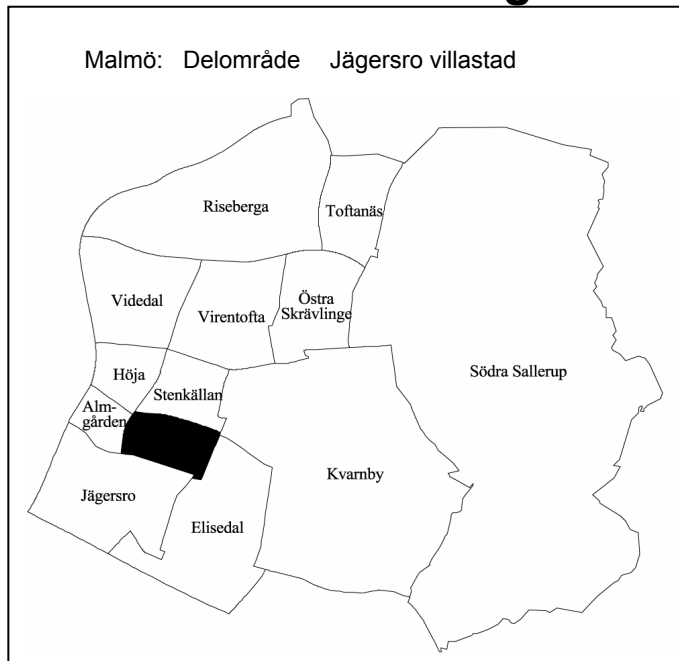

Invånare 1 jan 2006:	869
Areal , hektar 1 jan 2006:	49
Invånare per hektar	18
Hushåll 1 jan 2005 (framskrivna):	340
Arbetsstillfällena 2004:	764

Prognos

Folkmängd 1 januari 2012:	948
Bostadsbyggande 2006-2011:	–

FOLKMÄNGD

År	Antal	År	Antal
1961	9	2003	824
1971	1 172	2004	851
1981	1 044	2005	850
1991	880	2006	869

ÅLDERSFÖRDELNING

1 januari 2006

Ålder	Antal personer	%	Därav kvinnor	%
0 - 5	32	4	16	50
6-15	90	10	48	53
16-18	36	4	18	50
19-24	46	5	16	35
25-44	152	17	74	49
45-64	243	28	119	49
65-79	236	27	116	49
80-	34	4	13	38
SUMMA	869	100	420	48

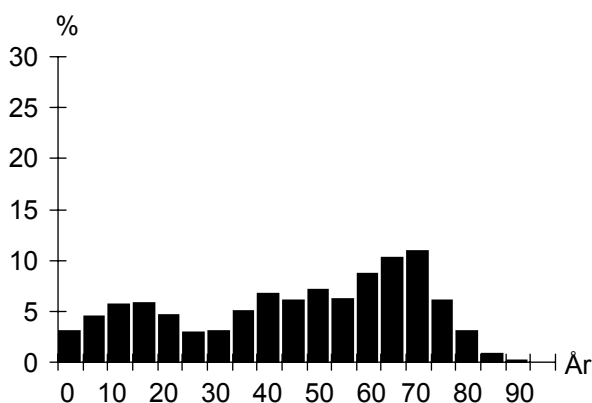

UTLÄNDSK BAKGRUND

1 januari 2006

Land	Födda i utlandet	Födda i Sverige*
De fem största grupperna		
Jugoslavien	42	27
Polen	15	5
Bosnien-Hercegovina	15	3
Makedonien	11	4
Danmark	11	3
TOTALT	170	74
Andel av folkmängd	20%	9%

* med båda föräldrarna födda i utlandet

FÖRVÄRVSARBETANDE

År 2004

Förvärvsarbetande (16- år):	340
Andel förvärvsarb. (20-64 år):	Män 74%
	Kvinnor 74%
	Totalt 74%
Arbetsstillfällena	764
Varuproduktion	111
Privat dominerade tjänster	384
Offentligt dominerade tjänster	267

FLYTTNINGAR

	2002	2003	2004	2005
Inflyttade	41	81	54	47
Utflyttade	46	52	52	33
Flyttningsnetto	-5	29	2	14
Andel utflyttade av folkmängd	6%	6%	6%	4%

UTBILDNING

1 januari 2006

Utbildningsnivå (20-64 år)	Antal	%
Förgymnasial	67	15
Gymnasial	213	49
Eftergymnasial	144	33
Uppgift saknas	11	3
TOTALT	435	100

Jägersro villastad

BOSTÄDER

1 januari 2006			
Byggnadsår	Totalt	%	Småhus
före 1940	1	0	1
1941-60	1	0	1
1961-80	339	99	339
1981-99	–	–	–
2000-	–	–	–
SUMMA	341	100	341

1 januari 2006			
Storlek	Totalt	%	Småhus
-1 rum och kök	1	0	1
2 rum och kök	1	0	1
3 rum och kök	15	4	15
4+ rum och kök	324	95	324
SUMMA	341	100	341

1 januari 2006			
Upplåtelseform	Totalt	%	Småhus
Hyresrätt, MKB	–	–	–
Hyresrätt, privat	–	–	–
Bostadsrätt	–	–	–
Äganderätt	341	100	341
SUMMA	341	100	341

ARBETSLÖSHET

31 mars 2006			
Reg. arbetslösa (18-64 år)	23	5%	
därav 18-24 år	3	5%	
I arbetsmarknadsåtgärder	14		

KOMMUNALA VAL

År 2006	
Går ej att redovisa p.g.a. valdistriktsindelningen	

HUSHÅLL

Folk- och bostadsräkningen 1990		
Hushåll efter antal boende	Antal	%
1 boende	35	10
2 boende	178	52
3 boende	58	17
4+ boende	70	21
SUMMA	341	100

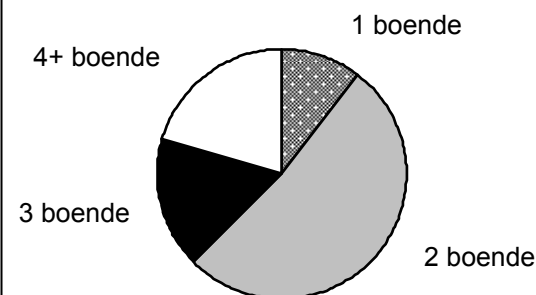

Barnhushåll (barn 0-15 år)

	Antal	%
Totalt	64	19
därav med barn under 7 år	27	42
därav ensamförälder	3	5

Pensionärshushåll

	Antal	%
Totalt	83	24
därav ensamboende	15	18
därav kvinnor	9	60

INKOMSTER

År 2004	
Disponibel medelinkomst	306 500
Inkomsttagare, antal	378
Inkomst/invånare	136 300

FÖRSÖRJNINGSTÖD

År 2005	
Socialbidragstagare, antal (16- år)	3
Andel av folkmängd	0%
Hushåll med bidrag, antal	3
Socialbidrag, kr per hushåll	9 721

BILINNEHAV

31 december 2005	
Personbilar i trafik	436
Bilar per 100 invånare	50

Områdesfakta Riseberga

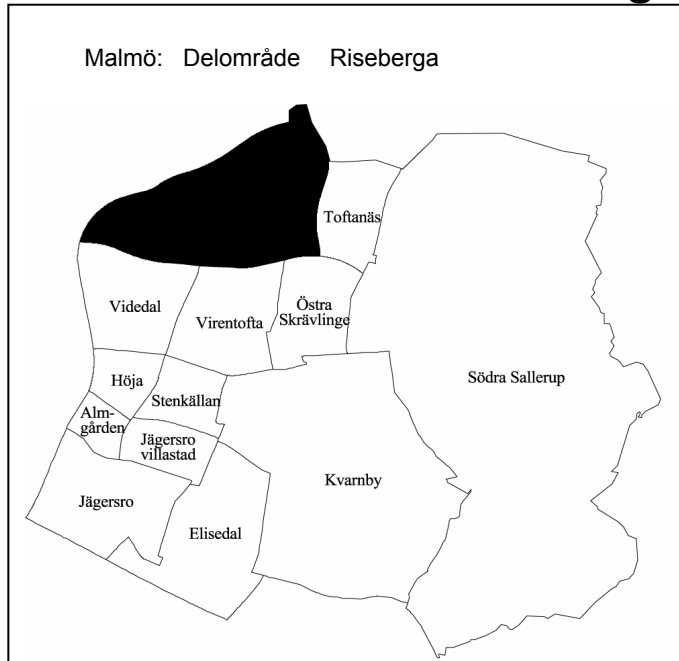

Invånare 1 jan 2006:	3 226
Areal , hektar 1 jan 2006:	266
Invånare per hektar	12
Hushåll 1 jan 2005 (framskrivna):	1 183
Arbetsstillfällen 2004:	709

Prognos

Folkmängd 1 januari 2012:	3 978
Bostadsbyggande 2006-2011:	280

FOLKMÄNGD

År	Antal	År	Antal
1961	1 939	2003	2 903
1971	2 927	2004	2 966
1981	2 524	2005	3 166
1991	2 387	2006	3 226

ÅLDERSFÖRDELNING

1 januari 2006

Ålder	Antal personer	%	Därav kvinnor	%
0 - 5	247	8	123	50
6-15	451	14	224	50
16-18	157	5	70	45
19-24	146	5	80	55
25-44	773	24	401	52
45-64	854	26	438	51
65-79	481	15	236	49
80-	117	4	68	58
SUMMA	3 226	100	1 640	51

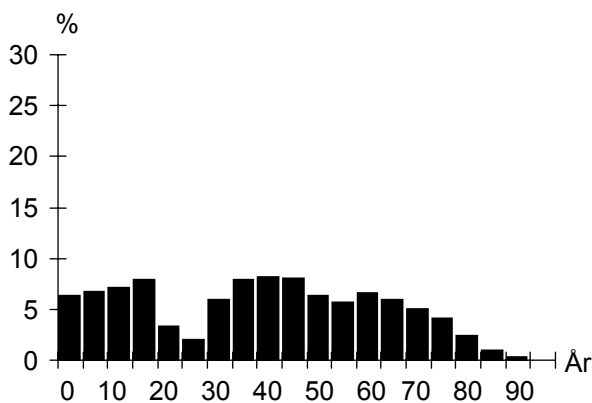

UTLÄNDSK BAKGRUND

1 januari 2006

Land	Födda i utlandet	Födda i Sverige*
De fem största grupperna		
Jugoslavien	58	39
Polen	47	18
Danmark	41	6
Iran	25	10
Tyskland	22	6
TOTALT	375	139
Andel av folkmängd	12%	4%

* med båda föräldrarna födda i utlandet

FÖRVÄRVSARBETANDE

År 2004

Förvärvsarbetande (16- år):	1 471
Andel förvärvsarb. (20-64 år):	Män 85%
	Kvinnor 81%
	Totalt 83%
Arbetsstillfällen	709
Varuproduktion	29
Privat dominerade tjänster	563
Offentligt dominerade tjänster	114

FLYTTNINGAR

	2002	2003	2004	2005
Inflyttade	142	227	355	238
Utflyttade	137	173	177	177
Flyttningsnetto	5	54	178	61
Andel utflyttade av folkmängd	5%	6%	6%	5%

UTBILDNING

1 januari 2006

Utbildningsnivå (20-64 år)	Antal	%
Förgymnasial	202	12
Gymnasial	833	48
Eftergymnasial	683	39
Uppgift saknas	16	1
TOTALT	1 734	100

Riseberga

BOSTÄDER

BOSTÄDER			
1 januari 2006			
Byggnadsår	Totalt	%	Småhus
före 1940	129	11	129
1941-60	373	31	373
1961-80	372	31	372
1981-99	240	20	228
2000-	75	6	69
SUMMA	1 189	100	1 171

Storlek	Totalt	%	Småhus
-1 rum och kök	21	2	3
2 rum och kök	16	1	16
3 rum och kök	143	12	143
4+ rum och kök	1 009	85	1 009
SUMMA	1 189	100	1 171

Upplåtelseform	Totalt	%	Småhus
Hysesrätt, MKB	–	–	–
Hysesrätt, privat	30	3	12
Bostadsrätt	73	6	73
Äganderätt	1 086	91	1 086
SUMMA	1 189	100	1 171

HUSHÅLL

HUSHÅLL		
Folk- och bostadsräkningen 1990		
Hushåll efter antal boende	Antal	%
1 boende	135	14
2 boende	444	48
3 boende	160	17
4+ boende	193	21
SUMMA	932	100

A pie chart illustrating the distribution of households based on the number of residents. The largest segment is '2 boende' at 48%, followed by '4+ boende' at 21%, '3 boende' at 17%, and '1 boende' at 14%.

Barnhushåll (barn 0-15 år)		
	Antal	%
Totalt	238	26
därav med barn under 7 år	134	56
därav ensamförälder	13	5

Pensionärshushåll		
	Antal	%
Totalt	241	26
därav ensamboende	53	22
därav kvinnor	36	68

ARBETSLÖSHET

ARBETSLÖSHET		
31 mars 2006		
Reg. arbetslösa (18-64 år)	56	3%
därav 18-24 år	5	3%
I arbetsmarknadsåtgärder	56	

KOMMUNALA VAL

KOMMUNALA VAL		
År 2006		
Parti	Antal	%
M	485	34,0
C	32	2,2
Fp	106	7,4
Kd	32	2,2
S	488	34,2
V	21	1,5
Mp	37	2,6
Skåp	20	1,4
SPI	57	4,0
Sd	140	9,8
Övriga partier	7	0,5
SUMMA	1 425	100,0

Valdeltagande: 88,1%

Valdistrikt: Husie 2

INKOMSTER

INKOMSTER	
År 2004	
Disponibel medelinkomst	326 000
Inkomsttagare, antal	1 297
Inkomst/invånare	133 600

FÖRSÖRJNINGSTÖD

FÖRSÖRJNINGSTÖD	
År 2005	
Socialbidragstagare, antal (16- år)	7
Andel av folkmängd	0%
Hushåll med bidrag, antal	6
Socialbidrag, kr per hushåll	6 903

BILINNEHAV

BILINNEHAV	
31 december 2005	
Personbilar i trafik	1 449
Bilar per 100 invånare	45

Strategisk utveckling

Malmö Stadskontor 2006

Områdesfakta **Videdal**

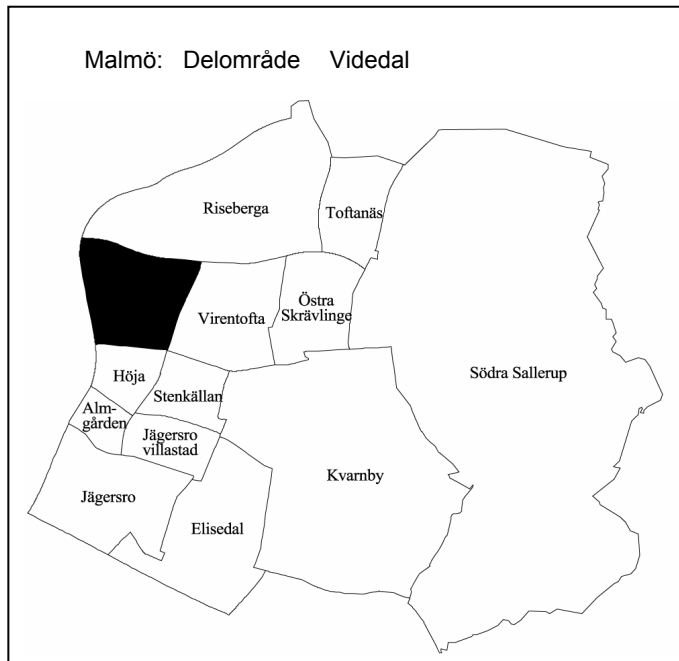

Invånare 1 jan 2006:	2 666
Areal , hektar 1 jan 2006:	110
Invånare per hektar	24
Hushåll 1 jan 2005 (framskrivna):	1 048
Arbetsstillfällena 2004:	563

Prognos

Folkmängd 1 januari 2012:	2 734
Bostadsbyggande 2006-2011:	55

FOLKMÄNGD

År	Antal	År	Antal
1961	1 023	2003	2 516
1971	2 650	2004	2 582
1981	2 660	2005	2 613
1991	2 517	2006	2 666

ÅLDERSFÖRDELNING

1 januari 2006

Ålder	Antal personer	%	Därav kvinnor	%
0 - 5	177	7	87	49
6-15	323	12	151	47
16-18	87	3	42	48
19-24	117	4	49	42
25-44	633	24	322	51
45-64	708	27	348	49
65-79	484	18	254	52
80-	137	5	72	53
SUMMA	2 666	100	1 325	50

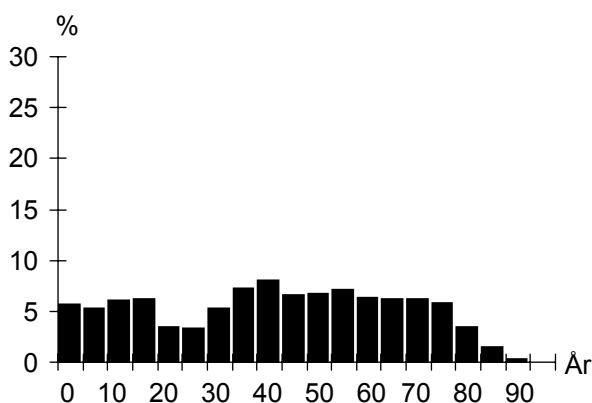

UTLÄNDSK BAKGRUND

1 januari 2006

Land	Födda i utlandet	Födda i Sverige*
De fem största grupperna		
Jugoslavien	78	43
Polen	51	26
Danmark	50	9
Iran	23	8
Vietnam	22	15
TOTALT	441	179
Andel av folkmängd	17%	7%

* med båda föräldrarna födda i utlandet

FÖRVÄRVSARBETANDE

År 2004

Förvärvsarbetande (16- år):	1 159
Andel förvärvsarb. (20-64 år):	Män 83%
	Kvinnor 79%
	Totalt 81%
Arbetsstillfällena	563
Varuproduktion	66
Privat dominerade tjänster	351
Offentligt dominerade tjänster	138

FLYTTNINGAR

	2002	2003	2004	2005
Inflyttade	126	246	242	249
Utflyttade	135	172	217	204
Flyttningsnetto	-9	74	25	45
Andel utflyttade av folkmängd	5%	7%	8%	8%

UTBILDNING

1 januari 2006

Utbildningsnivå (20-64 år)	Antal	%
Förgymnasial	196	14
Gymnasial	691	48
Eftergymnasial	521	36
Uppgift saknas	23	2
TOTALT	1 431	100

Videdal

BOSTÄDER

BOSTÄDER			
1 januari 2006			
Byggnadsår	Totalt	%	Småhus
före 1940	132	13	132
1941-60	112	11	112
1961-80	721	69	721
1981-99	58	6	58
2000-	26	2	26
SUMMA	1 049	100	1 049

Storlek	Totalt	%	Småhus
-1 rum och kök	15	1	15
2 rum och kök	14	1	14
3 rum och kök	112	11	112
4+ rum och kök	908	87	908
SUMMA	1 049	100	1 049

Upplåtelseform	Totalt	%	Småhus
Hysesrätt, MKB	–	–	–
Hysesrätt, privat	2	0	2
Bostadsrätt	184	18	184
Äganderätt	863	82	863
SUMMA	1 049	100	1 049

ARBETSLÖSHET

ARBETSLÖSHET			
31 mars 2006			
Reg. arbetslösa (18-64 år)	42	3%	
därav 18-24 år	9	6%	
I arbetsmarknadsåtgärder	24		

KOMMUNALA VAL

KOMMUNALA VAL		
År 2006		
Parti	Antal	%
M	341	30,2
C	23	2,0
Fp	104	9,2
Kd	37	3,3
S	410	36,3
V	25	2,2
Mp	24	2,1
Skåp	30	2,7
SPI	50	4,4
Sd	81	7,2
Övriga partier	3	0,3
SUMMA	1 128	100,0

Valdeltagande: 81,1%

Valdistrikt: Husie 3

HUSHÅLL

HUSHÅLL		
Folk- och bostadsräkningen 1990		
Hushåll efter antal boende		
	Antal	%
1 boende	166	16
2 boende	473	47
3 boende	170	17
4+ boende	202	20
SUMMA	1 011	100

Barnhushåll (barn 0-15 år)		
	Antal	%
Totalt	259	26
därav med barn under 7 år	134	52
därav ensamförälder	23	9

Pensionärshushåll		
	Antal	%
Totalt	292	29
därav ensamboende	80	27
därav kvinnor	57	71

INKOMSTER

INKOMSTER	
År 2004	
Disponibel medelinkomst	290 900
Inkomsttagare, antal	1 189
Inkomst/invånare	132 400

FÖRSÖRJNINGSTÖD

FÖRSÖRJNINGSTÖD	
År 2005	
Socialbidragstagare, antal (16- år)	17
Andel av folkmängd	1%
Hushåll med bidrag, antal	15
Socialbidrag, kr per hushåll	35 322

BILINNEHAV

BILINNEHAV	
31 december 2005	
Personbilar i trafik	1 140
Bilar per 100 invånare	43

Strategisk utveckling
Malmö Stadskontor 2006

Områdesfakta Virentofta

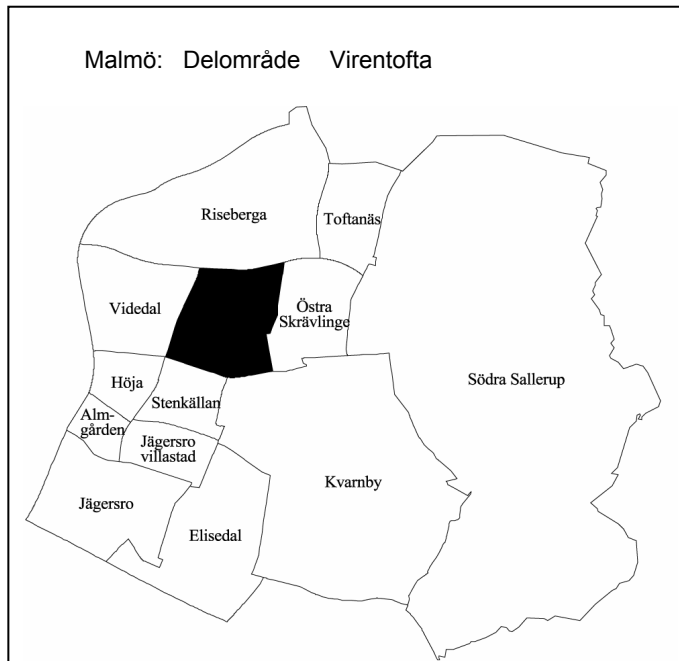

Invånare 1 jan 2006:	2 999
Areal , hektar 1 jan 2006:	113
Invånare per hektar	27
Hushåll 1 jan 2005 (framskrivna):	1 218
Arbetsstillfällen 2004:	319

Prognos

Folkmängd 1 januari 2012:	3 046
Bostadsbyggande 2006-2011:	24

FOLKMÄNGD

År	Antal	År	Antal
1961	1 410	2003	2 964
1971	2 690	2004	2 938
1981	3 216	2005	2 992
1991	3 010	2006	2 999

ÅLDERSFÖRDELNING

1 januari 2006

Ålder	Antal personer	%	Därav kvinnor	%
0 - 5	174	6	82	47
6-15	412	14	186	45
16-18	111	4	55	50
19-24	126	4	58	46
25-44	664	22	346	52
45-64	780	26	389	50
65-79	573	19	306	53
80-	159	5	92	58
SUMMA	2 999	100	1 514	50

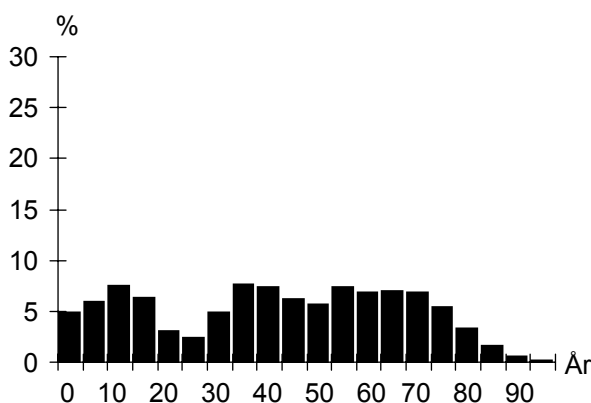

UTLÄNDSK BAKGRUND

1 januari 2006

Land	Födda i utlandet	Födda i Sverige*
De fem största grupperna		
Jugoslavien	52	33
Danmark	42	11
Irak	39	11
Polen	35	11
Finland	16	12
TOTALT	356	147
Andel av folkmängd	12%	5%

* med båda föräldrarna födda i utlandet

FÖRVÄRVSARBETANDE

År 2004

Förvärvsarbetande (16- år):	1 298
Andel förvärvsarb. (20-64 år):	Män 82%
	Kvinnor 80%
	Totalt 81%
Arbetsstillfällen	319
Varuproduktion	34
Privat dominerade tjänster	123
Offentligt dominerade tjänster	154

FLYTTNINGAR

	2002	2003	2004	2005
Inflyttade	170	178	271	223
Utflyttade	195	201	213	231
Flyttningsnetto	-25	-23	58	-8
Andel utflyttade av folkmängd	7%	7%	7%	8%

UTBILDNING

1 januari 2006

Utbildningsnivå (20-64 år)	Antal	%
Förgymnasial	234	15
Gymnasial	779	51
Eftergymnasial	511	33
Uppgift saknas	11	1
TOTALT	1 535	100

Virentofta

BOSTÄDER

BOSTÄDER			
1 januari 2006			
Byggnadsår	Totalt	%	Småhus
före 1940	245	20	245
1941-60	56	5	56
1961-80	830	67	500
1981-99	106	9	87
2000-	6	0	6
SUMMA	1 243	100	894

Storlek	Totalt	%	Småhus
-1 rum och kök	25	2	6
2 rum och kök	88	7	10
3 rum och kök	226	18	99
4+ rum och kök	904	73	779
SUMMA	1 243	100	894

Upplåtelseform	Totalt	%	Småhus
Hysesrätt, MKB	–	–	–
Hysesrätt, privat	21	2	2
Bostadsrätt	378	30	48
Äganderätt	844	68	844
SUMMA	1 243	100	894

HUSHÅLL

HUSHÅLL		
Folk- och bostadsräkningen 1990		
Hushåll efter antal boende	Antal	%
1 boende	217	18
2 boende	546	46
3 boende	187	16
4+ boende	249	21
SUMMA	1 199	100

A pie chart illustrating the distribution of households based on the number of residents. The largest segment is '2 boende' at 46%, followed by '4+ boende' at 21%, '3 boende' at 16%, and '1 boende' at 18%.

Barnhushåll (barn 0-15 år)		
	Antal	%
Totalt	319	27
därav med barn under 7 år	144	45
därav ensamförälder	26	8

Pensionärshushåll		
	Antal	%
Totalt	320	27
därav ensamboende	110	34
därav kvinnor	95	86

ARBETSLÖSHET

ARBETSLÖSHET		
31 mars 2006		
Reg. arbetslösa (18-64 år)	42	3%
därav 18-24 år	3	2%
I arbetsmarknadsåtgärder	51	

KOMMUNALA VAL

KOMMUNALA VAL		
År 2006		
Parti	Antal	%
M	268	25,3
C	25	2,4
Fp	68	6,4
Kd	27	2,6
S	411	38,8
V	22	2,1
Mp	41	3,9
Skåp	19	1,8
SPI	60	5,7
Sd	114	10,8
Övriga partier	3	0,3
SUMMA	1 058	100,0

Valdeltagande: 83,5%

Valdistrikt: Husie 8

INKOMSTER

INKOMSTER	
År 2004	
Disponibel medelinkomst	288 700
Inkomsttagare, antal	1 366
Inkomst/invånare	131 800

FÖRSÖRJNINGSTÖD

FÖRSÖRJNINGSTÖD	
År 2005	
Socialbidragstagare, antal (16- år)	11
Andel av folkmängd	0%
Hushåll med bidrag, antal	9
Socialbidrag, kr per hushåll	23 176

BILINNEHAV

BILINNEHAV	
31 december 2005	
Personbilar i trafik	1 297
Bilar per 100 invånare	43

Områdesfakta Kvarnby

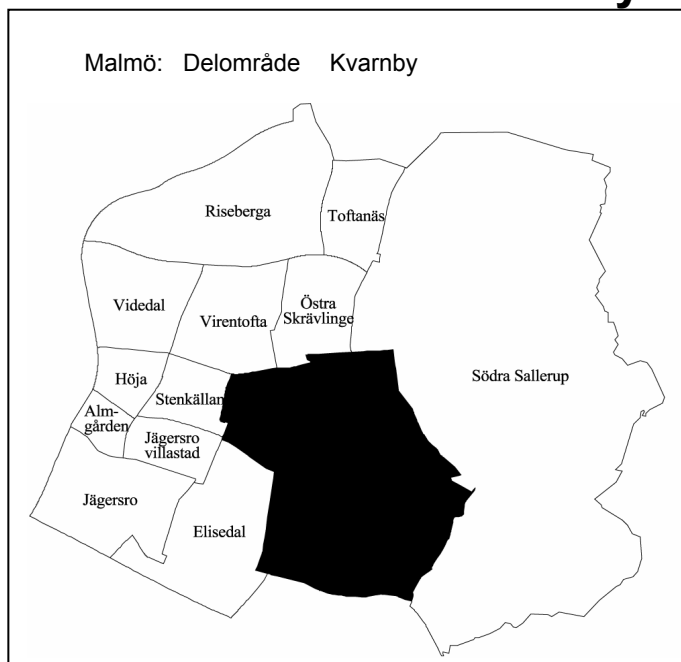

Invånare 1 jan 2006:	804
Areal , hektar 1 jan 2006:	487
Invånare per hektar	2
Hushåll 1 jan 2005 (framskrivna):	316
Arbetsstillfällen 2004:	344

Prognos

Folkmängd 1 januari 2012:	834
Bostadsbyggande 2006-2011:	42

FOLKMÄNGD

År	Antal	År	Antal
1961	184	2003	723
1971	143	2004	741
1981	74	2005	728
1991	102	2006	804

ÅLDERSFÖRDELNING

1 januari 2006

Ålder	Antal personer	%	Därav kvinnor	%
0 - 5	66	8	34	52
6-15	123	15	63	51
16-18	32	4	18	56
19-24	46	6	25	54
25-44	259	32	141	54
45-64	188	23	87	46
65-79	54	7	30	56
80-	36	4	22	61
SUMMA	804	100	420	52

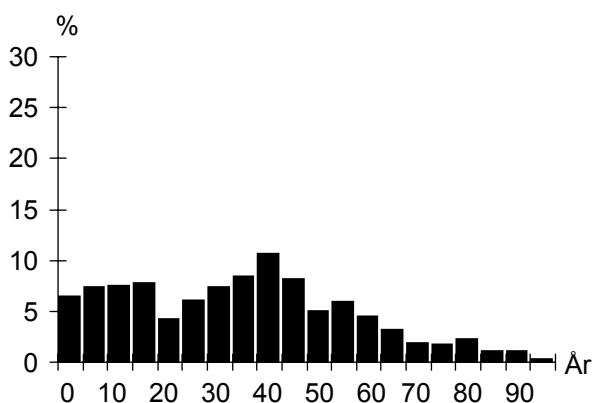

UTLÄNDSK BAKGRUND

1 januari 2006

Land	Födda i utlandet	Födda i Sverige*
De fem största grupperna		
Jugoslavien	22	16
Rumänien	9	3
Polen	7	6
Danmark	5	
Irak	5	
TOTALT	89	47
Andel av folkmängd	11%	6%

* med båda föräldrarna födda i utlandet

FÖRVÄRVSARBETANDE

År 2004

Förvärvsarbetande (16- år):	334
Andel förvärvsarb. (20-64 år):	Män 77%
	Kvinnor 77%
	Totalt 77%
Arbetsstillfällen	344
Varuproduktion	74
Privat dominerade tjänster	101
Offentligt dominerade tjänster	168

FLYTTNINGAR

	2002	2003	2004	2005
Inflyttade	92	87	88	177
Utflyttade	80	70	103	100
Flyttningsnetto	12	17	-15	77
Andel utflyttade av folkmängd	11%	9%	14%	12%

UTBILDNING

1 januari 2006

Utbildningsnivå (20-64 år)	Antal	%
Förgymnasial	68	14
Gymnasial	249	52
Eftergymnasial	160	33
Uppgift saknas	4	1
TOTALT	481	100

Kvarnby

BOSTÄDER

BOSTÄDER			
1 januari 2006			
Byggnadsår	Totalt	%	Småhus
före 1940	32	10	32
1941-60	3	1	3
1961-80	1	0	1
1981-99	283	88	126
2000-	2	1	2
SUMMA	321	100	164

Storlek	Totalt	%	Småhus
-1 rum och kök	56	17	5
2 rum och kök	49	15	21
3 rum och kök	122	38	58
4+ rum och kök	94	29	80
SUMMA	321	100	164

Upplåtelseform	Totalt	%	Småhus
Hysesrätt, MKB	97	30	45
Hysesrätt, privat	51	16	5
Bostadsrätt	123	38	64
Äganderätt	50	16	50
SUMMA	321	100	164

ARBETSLÖSHET

ARBETSLÖSHET			
31 mars 2006			
Reg. arbetslösa (18-64 år)	15	3%	
därav 18-24 år	1	2%	
I arbetsmarknadsåtgärder	15		

KOMMUNALA VAL

KOMMUNALA VAL	
År 2006	
Går ej att redovisa p.g.a. valdistriktsindelningen	

HUSHÅLL

HUSHÅLL		
Folk- och bostadsräkningen 1990		
Hushåll efter antal boende	Antal	%
1 boende	11	29
2 boende	9	24
3 boende	9	24
4+ boende	9	24
SUMMA	38	100

Barnhushåll (barn 0-15 år)		
	Antal	%
Totalt	12	32
därav med barn under 7 år	9	75
därav ensamförälder	2	17

Pensionärshushåll		
	Antal	%
Totalt	9	24
därav ensamboende	4	44
därav kvinnor	1	25

INKOMSTER

INKOMSTER	
År 2004	
Disponibel medelinkomst	251 500
Inkomsttagare, antal	347
Inkomst/invånare	119 900

FÖRSÖRJNINGSTÖD

FÖRSÖRJNINGSTÖD	
År 2005	
Socialbidragstagare, antal (16- år)	
Andel av folkmängd	
Hushåll med bidrag, antal	
Socialbidrag, kr per hushåll	

BILINNEHAV

BILINNEHAV	
31 december 2005	
Personbilar i trafik	316
Bilar per 100 invånare	39

Strategisk utveckling
Malmö Stadskontor 2006

Områdesfakta Södra Sallerup

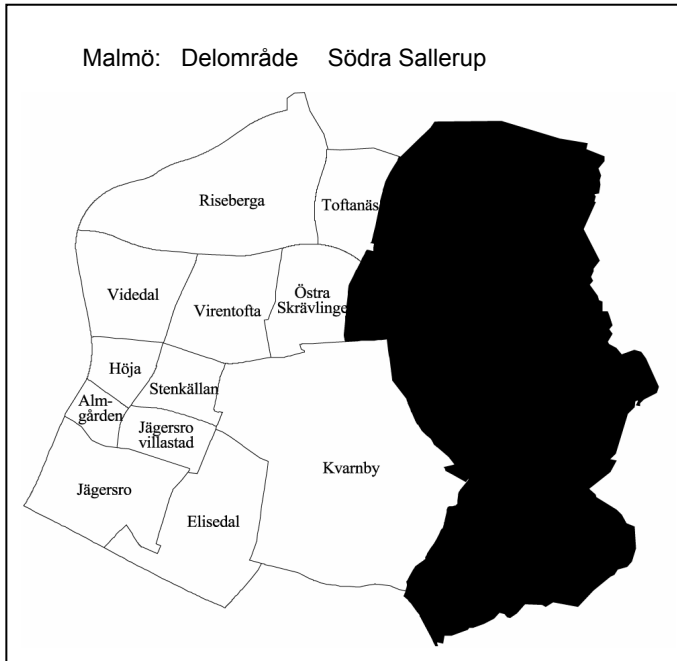

Invånare 1 jan 2006:	1 376
Areal , hektar 1 jan 2006:	1 179
Invånare per hektar	1
Hushåll 1 jan 2005 (framskrivna):	412
Arbetsstillfällen 2004:	208

Prognos

Folkmängd 1 januari 2012:	1 457
Bostadsbyggande 2006-2011:	22

FOLKMÄNGD

År	Antal	År	Antal
1961	760	2003	1 209
1971	615	2004	1 272
1981	528	2005	1 352
1991	636	2006	1 376

ÅLDERSFÖRDELNING

1 januari 2006

Ålder	Antal personer	%	Därav kvinnor	%
0 - 5	142	10	74	52
6-15	248	18	115	46
16-18	82	6	37	45
19-24	57	4	29	51
25-44	440	32	228	52
45-64	306	22	139	45
65-79	84	6	37	44
80-	17	1	7	41
SUMMA	1 376	100	666	48

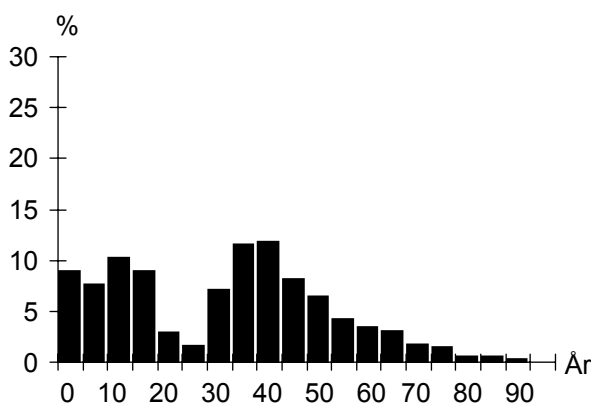

UTLÄNDSK BAKGRUND

1 januari 2006

Land	Födda i utlandet	Födda i Sverige*
De fem största grupperna		
Polen	36	12
Jugoslavien	31	17
Danmark	19	
Libanon	8	3
Iran	8	
TOTALT	151	61
Andel av folkmängd	11%	4%

* med båda föräldrarna födda i utlandet

FÖRVÄRVSARBETANDE

År 2004

Förvärvsarbetande (16- år):	661
Andel förvärvsarb. (20-64 år):	Män 88%
	Kvinnor 80%
	Totalt 84%
Arbetsstillfällen	208
Varuproduktion	56
Privat dominerade tjänster	61
Offentligt dominerade tjänster	85

FLYTTNINGAR

	2002	2003	2004	2005
Inflyttade	96	154	168	86
Utflyttade	71	121	102	72
Flyttningsnetto	25	33	66	14
Andel utflyttade av folkmängd	6%	10%	8%	5%

UTBILDNING

1 januari 2006

Utbildningsnivå (20-64 år)	Antal	%
Förgymnasial	111	14
Gymnasial	377	48
Eftergymnasial	280	36
Uppgift saknas	17	2
TOTALT	785	100

Södra Sallerup

BOSTÄDER

BOSTÄDER			
1 januari 2006			
Byggnadsår	Totalt	%	Småhus
före 1940	127	31	127
1941-60	37	9	37
1961-80	13	3	10
1981-99	153	37	141
2000-	84	20	78
SUMMA	414	100	393

Storlek	Totalt	%	Småhus
-1 rum och kök	15	4	1
2 rum och kök	17	4	11
3 rum och kök	44	11	44
4+ rum och kök	338	82	337
SUMMA	414	100	393

Upplåtelseform	Totalt	%	Småhus
Hysesrätt, MKB	–	–	–
Hysesrätt, privat	27	7	6
Bostadsrätt	–	–	–
Äganderätt	387	93	387
SUMMA	414	100	393

HUSHÅLL

HUSHÅLL		
Folk- och bostadsräkningen 1990		
Hushåll efter antal boende	Antal	%
1 boende	61	25
2 boende	87	36
3 boende	44	18
4+ boende	53	22
SUMMA	245	100

Barnhushåll (barn 0-15 år)	Antal	%
Totalt	73	30
därav med barn under 7 år	52	71
därav ensamförälder	6	8

Pensionärshushåll	Antal	%
Totalt	61	25
därav ensamboende	24	39
därav kvinnor	16	67

ARBETSLÖSHET

ARBETSLÖSHET		
31 mars 2006		
Reg. arbetslösa (18-64 år)	19	2%
därav 18-24 år	4	4%
I arbetsmarknadsåtgärder	14	

KOMMUNALA VAL

KOMMUNALA VAL		
År 2006		
Parti	Antal	%
M	280	34,6
C	29	3,6
Fp	61	7,5
Kd	25	3,1
S	244	30,2
V	25	3,1
Mp	24	3,0
Skåp	18	2,2
SPI	10	1,2
Sd	93	11,5
Övriga partier	0	0,0
SUMMA	809	100,0

Valdeltagande: 84,5%

Valdistrikt: S Sallerup

INKOMSTER

INKOMSTER	
År 2004	
Disponibel medelinkomst	317 000
Inkomsttagare, antal	519
Inkomst/invånare	121 700

FÖRSÖRJNINGSTÖD

FÖRSÖRJNINGSTÖD	
År 2005	
Socialbidragstagare, antal (16- år)	6
Andel av folkmängd	0%
Hushåll med bidrag, antal	6
Socialbidrag, kr per hushåll	14 650

BILINNEHAV

BILINNEHAV	
31 december 2005	
Personbilar i trafik	548
Bilar per 100 invånare	40

Strategisk utveckling
Malmö Stadskontor 2006

Områdesfakta Toftanäs

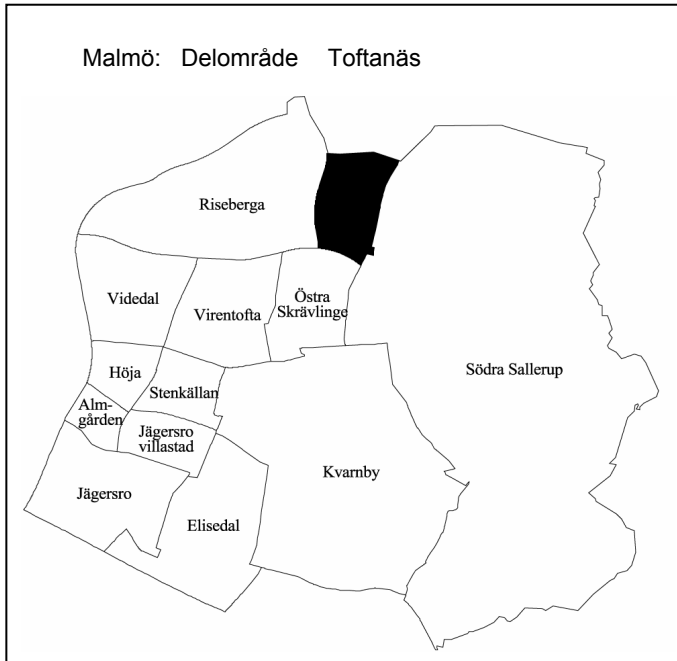

Invånare 1 jan 2006:	50
Areal , hektar 1 jan 2006:	75
Invånare per hektar	1
Hushåll 1 jan 2005 (framskrivna):	23
Arbetsstillfällena 2004:	634

Prognos

Folkmängd 1 januari 2012:	50
Bostadsbyggande 2006-2011:	1

FOLKMÄNGD

År	Antal	År	1 januari
			Antal
1961	76	2003	56
1971	52	2004	49
1981	32	2005	50
1991	34	2006	50

ÅLDERSFÖRDELNING

Ålder	Antal personer	%	1 januari 2006	
			Därav kvinnor	%
0 - 5	1	2	1	100
6-15	9	18	4	44
16-18	3	6	—	—
19-24	2	4	—	—
25-44	18	36	9	50
45-64	10	20	5	50
65-79	7	14	3	43
80-	—	—	—	—
SUMMA	50	100	22	44

UTLÄNDSK BAKGRUND

Land	Födda i utlandet	1 januari 2006
		Födda i Sverige*
De fem största grupperna		
TOTALT	5	3
Andel av folkmängd	10%	6%

* med båda föräldrarna födda i utlandet

FÖRVÄRVSARBETANDE

		År 2004
Förvärvsarbetande (16- år):		22
Andel förvärvsarb. (20-64 år):	Män	—
	Kvinnor	—
	Totalt	—
Arbetsstillfällena		634
Varuproduktion		236
Privat dominerade tjänster		383
Offentligt dominerade tjänster		15

FLYTTNINGAR

	2002	2003	2004	2005
Inflyttade	5	7	6	7
Utflyttade	1	14	5	7
Flyttningsnetto	4	-7	1	—
Andel utflyttade av folkmängd	2%	29%	10%	14%

UTBILDNING

Utbildningsnivå (20-64 år)	1 januari 2006	
	Antal	%
Förgymnasial	7	24
Gymnasial	12	41
Eftergymnasial	9	31
Uppgift saknas	1	3
TOTALT	29	100

Toftanäs

BOSTÄDER

BOSTÄDER			
1 januari 2006			
Byggnadsår	Totalt	%	Småhus
före 1940	12	50	12
1941-60	1	4	1
1961-80	2	8	2
1981-99	2	8	2
2000-	7	29	1
SUMMA	24	100	18

BOSTÄDER			
1 januari 2006			
Storlek	Totalt	%	Småhus
-1 rum och kök	7	29	1
2 rum och kök	2	8	2
3 rum och kök	7	29	7
4+ rum och kök	8	33	8
SUMMA	24	100	18

BOSTÄDER			
1 januari 2006			
Upplåtelseform	Totalt	%	Småhus
Hysesrätt, MKB	–	–	–
Hysesrätt, privat	8	33	2
Bostadsrätt	–	–	–
Äganderätt	16	67	16
SUMMA	24	100	18

ARBETSLÖSHET

ARBETSLÖSHET			
31 mars 2006			
Reg. arbetslösa (18-64 år)	1	3%	
därav 18-24 år	–	–	
I arbetsmarknadsåtgärder	–		

KOMMUNALA VAL

KOMMUNALA VAL	
År 2006	
Går ej att redovisa p.g.a. valdistriktsindelningen	

HUSHÅLL

HUSHÅLL		
Folk- och bostadsräkningen 1990		
Hushåll efter antal boende	Antal	%
1 boende	8	47
2 boende	6	35
3 boende	–	–
4+ boende	3	18
SUMMA	17	100

HUSHÅLL		
Folk- och bostadsräkningen 1990		
Barnhushåll (barn 0-15 år)	Antal	%
Totalt	3	18
därav med barn under 7 år	1	33
därav ensamförälder	–	–

HUSHÅLL		
Folk- och bostadsräkningen 1990		
Pensionärshushåll	Antal	%
Totalt	3	18
därav ensamboende	3	100
därav kvinnor	1	33

INKOMSTER

INKOMSTER	
År 2004	
Disponibel medelinkomst	222 200
Inkomsttagare, antal	22
Inkomst/invånare	97 800

FÖRSÖRJNINGSTÖD

FÖRSÖRJNINGSTÖD	
År 2005	
Socialbidragstagare, antal (16- år)	–
Andel av folkmängd	–
Hushåll med bidrag, antal	–
Socialbidrag, kr per hushåll	–

BILINNEHAV

BILINNEHAV	
31 december 2005	
Personbilar i trafik	17
Bilar per 100 invånare	34

Områdesfakta Östra Skrävlinge

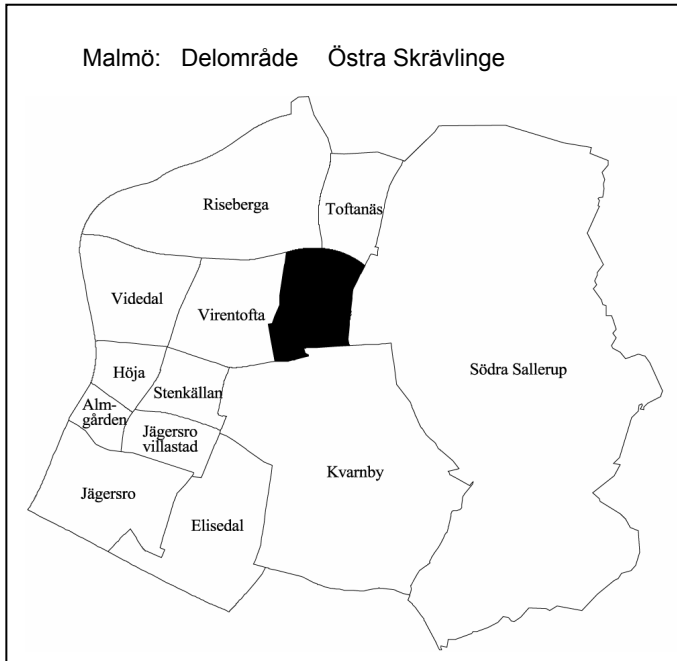

Invånare 1 jan 2006:	1 072
Areal , hektar 1 jan 2006:	88
Invånare per hektar	12
Hushåll 1 jan 2005 (framskrivna):	354
Arbetsstillfällen 2004:	154

Prognos

Folkmängd 1 januari 2012:	1 915
Bostadsbyggande 2006-2011:	314

FOLKMÄNGD

År	Antal	År	Antal
1961	235	2003	1 053
1971	184	2004	1 061
1981	135	2005	1 097
1991	752	2006	1 072

ÅLDERSFÖRDELNING

1 januari 2006

Ålder	Antal personer	%	Därav kvinnor	%
0 - 5	78	7	39	50
6-15	195	18	103	53
16-18	62	6	28	45
19-24	68	6	23	34
25-44	304	28	161	53
45-64	288	27	141	49
65-79	66	6	34	52
80-	11	1	5	45
SUMMA	1 072	100	534	50

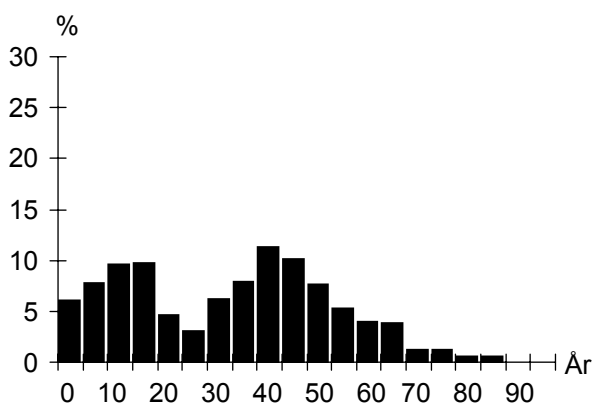

UTLÄNDSK BAKGRUND

1 januari 2006

Land	Födda i utlandet	Födda i Sverige*
De fem största grupperna		
Irak	14	3
Polen	13	14
Jugoslavien	13	13
Danmark	12	4
Iran	8	
TOTALT	130	61
Andel av folkmängd	12%	6%

* med båda föräldrarna födda i utlandet

FÖRVÄRVSARBETANDE

År 2004

Förvärvsarbetande (16- år):	538
Andel förvärvsarb. (20-64 år):	Män 84%
	Kvinnor 77%
	Totalt 80%
Arbetsstillfällen	154
Varuproduktion	11
Privat dominerade tjänster	90
Offentligt dominerade tjänster	49

FLYTTNINGAR

	2002	2003	2004	2005
Inflyttade	120	123	184	100
Utflyttade	125	128	157	130
Flyttningsnetto	-5	-5	27	-30
Andel utflyttade av folkmängd	12%	12%	14%	12%

UTBILDNING

1 januari 2006

Utbildningsnivå (20-64 år)	Antal	%
Förgymnasial	115	18
Gymnasial	334	52
Eftergymnasial	189	29
Uppgift saknas	3	0
TOTALT	641	100

Östra Skrävlinge

BOSTÄDER

BOSTÄDER			
1 januari 2006			
Byggnadsår	Totalt	%	Småhus
före 1940	30	8	27
1941-60	2	1	2
1961-80	5	1	5
1981-99	322	89	213
2000-	2	1	2
SUMMA	361	100	249

BOSTÄDER			
1 januari 2006			
Storlek	Totalt	%	Småhus
-1 rum och kök	7	2	–
2 rum och kök	43	12	18
3 rum och kök	82	23	54
4+ rum och kök	229	63	177
SUMMA	361	100	249

BOSTÄDER			
1 januari 2006			
Upplåtelseform	Totalt	%	Småhus
Hysesrätt, MKB	–	–	–
Hysesrätt, privat	69	19	3
Bostadsrätt	154	43	108
Äganderätt	138	38	138
SUMMA	361	100	249

ARBETSLÖSHET

ARBETSLÖSHET			
31 mars 2006			
Reg. arbetslösa (18-64 år)	17	3%	
därav 18-24 år	2	2%	
I arbetsmarknadsåtgärder	30		

KOMMUNALA VAL

KOMMUNALA VAL	
År 2006	
Går ej att redovisa p.g.a. valdistriktsindelningen	

HUSHÅLL

HUSHÅLL		
Folk- och bostadsräkningen 1990		
Hushåll efter antal boende		
	Antal	%
1 boende	35	14
2 boende	78	31
3 boende	42	17
4+ boende	96	38
SUMMA	251	100

A pie chart illustrating the distribution of households based on the number of residents. The largest segment is '4+ boende' at 38%, followed by '2 boende' at 31%, '3 boende' at 17%, and '1 boende' at 14%.

Barnhushåll (barn 0-15 år)		
	Antal	%
Totalt	131	52
därav med barn under 7 år	81	62
därav ensamförälder	15	11

Pensionärshushåll		
	Antal	%
Totalt	18	7
därav ensamboende	8	44
därav kvinnor	7	88

INKOMSTER

INKOMSTER		
År 2004		
Disponibel medelinkomst	287 900	
Inkomsttagare, antal	434	
Inkomst/invånare	113 900	

FÖRSÖRJNINGSTÖD

FÖRSÖRJNINGSTÖD		
År 2005		
Socialbidragstagare, antal (16- år)	23	
Andel av folkmängd	2%	
Hushåll med bidrag, antal	19	
Socialbidrag, kr per hushåll	48 865	

BILINNEHAV

BILINNEHAV		
31 december 2005		
Personbilar i trafik	429	
Bilar per 100 invånare	40	

Strategisk utveckling

Malmö Stadskontor 2006

Avdelningen för Strategisk utveckling ger ut

BASFAKTA OM MALMÖ

Snabbt, samlat får du faktauppgifter i:

Sifferguide

Malmö i ett nötskal – ett litet vikblad som finns tryckt på svenska och engelska. På www.malmo.se finns även den tyska versionen.

Spegling Malmö

På www.malmo.se lägger vi ut aktuell och kort information inom olika ämnesområden – utvecklingen vad gäller bostadsbyggande, befolkningsförändringar, inkomster, näringsliv, turism m.m.

Dessutom finns information om **Malmö på:**

www.malmo.se



Stadskontoret
Strategisk utveckling