

OMRÅDESAKTA för Malmö 2005



DELOMRÅDEN

Behöver du ytterligare information kontakta:

Necmi Incegöl, <mailto:necmi.incegul@malmo.se>

tfn: 040 – 34 12 83, fax: 040 – 34 10 55

**Kommunikation & Utveckling, Malmö stadskontor
205 80 MALMÖ**

Ämnesområden

Befolkning och
Flyttningar

Personer med
utländsk bakgrund

Bostäder, Hushåll,
Förvärvsarbete,
Inkomster och Val

Utbildning,
Arbetslöshet och Bilar

Försörjningsstöd

Kontaktpersoner

Kenneth Hvarvenius, tfn: 040 – 34 10 66
<mailto:kenneth.hvarvenius@malmo.se>

Elisabeth Pålsson, tfn: 040 – 34 10 68
<mailto:elisabeth.palsson@malmo.se>

Jan Haak, tfn: 040 – 34 11 81
<mailto:jan.haak@malmo.se>

Anders Ardmär, tfn: 040 – 34 11 21
<mailto:anders.ardmar@malmo.se>

Necmi Incegöl, tfn: 040 – 34 12 83
<mailto:necmi.incegul@malmo.se>

Områdesfakta för Malmö 10 Stadsdelar:

100 kr + moms

Områdesfakta för Malmö 134 Delområden:

400 kr + moms

OMRÅDESFAKTA FÖR MALMÖ 2005. Delområden

Malmö är indelat i 134 delområden.

(Fr.o.m. 1 januari 2003 har delområdet Solbacken överförs från stadsdelen Hyllie till Västra Innerstaden.)

I Områdesfakta beskrivs områden med minst 50 invånare.

Områden med färre än 50 invånare redovisas i tabell på sidan 5.

För områden med färre än 100 invånare redovisas inget åldersdiagram.

För områden med färre än 50 hushåll redovisas inget hushållsdiagram.

INNEHÅLL

Åldersfördelning

Flyttningar

Areal

Prognos

Folkmängd, tidsserie

Personer med utländsk bakgrund

Förvärvsarbetande

Utbildning

Bostäder

Arbetslöshet

Val

Hushåll

Hushåll, framskrivna

Inkomster

Försörjningsstöd

Bilnehav

Källor

SCB:s Befolkningsstatistik

SCB:s Flyttningsstatistik

Malmö stads stadsbyggnadskontor

Malmö stadskontor, Kommunikation & Utveckling

SCB:s Befolkningsstatistik

SCB

SCB:s Sysselsättningsstatistik

SCB:s Utbildningsstatistik

Folk- och bostadsräkningen 1990 och årlig byggnadsstatistik

SCB:s Arbetslöshetsstatistik

Länstyrelsens sammanräkningsprotokoll

SCB, Folk- och bostadsräkningen 1990

Malmö stadskontor, Kommunikation & Utveckling

SCB:s Inkomststatistik

SCB

SCB:s Bilstatistik

FÖRKLARINGAR

Arbetslösa, %

Antal registrerat arbetslösa, vid Arbetsförmedlingen, av folkmängden 18-64 år.

Arbetsstillfällen

Förvärvsarbetande personer med arbetsplats i resp. område (Dagbefolkning).

Tillverkning: Tillverkning av varor och energi, avfallshantering

Handel och privata tjänster: Detalj- och partihandel, transport, samfärdsel, post, tele och företagstjänster

Offentlig service: Vård, utbildning och offentlig förvaltning

Areal

Landareal, 1 hektar = 10 000 m²

Bostäder, upplåtelseform

Allmännyttiga bostadsföretag: MKB

Bostadsrättsföreningar: HSB, Riksbyggen, SBC

och privata bostadsrättsföreningar

Flyttningar

Flyttningsnetto: Inflyttade minus utflyttade.

Andel utflyttade av folkmängden: Antalet utflyttade sätts i relation till totalfolkmängden vid årets början.

Folkmängd 1961

Endast tätortsfolkmängden redovisas för delområden inom Oxie och Bunkeflo.

Försörjningsstöd Hushåll som minst en gång under året erhållit ekonomiskt bistånd.

OBS! Fr.o.m. 2000 används ny redovisningsform, därför kan jämförelser med tidigare år inte göras.

OBS! Fr.o.m. 2003 används ny redovisningsform och källa, därför kan jämförelser med tidigare år inte göras.

Förvärvsarbete Förvärvsarbete personer bosatta i respektive område (Nattbefolkning).

Förvärvsarbete, % Antal förvärvsarbete 20-64 år av folkmängden 20-64 år.

Inkomst *Disponibel medelinkomst:*
Bruttoinkomst minus slutlig skatt plus positiva transfereringar.
Avser familjer 20- år (Hemmaboende barn över 20 år räknas inte som egen inkomstenhet).

OBS! Fr.o.m. inkomståret 1998 gäller nya definitioner, därför kan jämförelser med tidigare år inte göras.

Inkomst/invånare Disponibel medelinkomst per invånare.

Parti Parti med mandat i fullmäktige redovisas.

Pensionärshushåll Hushåll med minst en person 65 år eller äldre.

Personer med utländsk bakgrund • Födda i utlandet
• Födda i Sverige med båda föräldrarna födda i utlandet
I tabellen redovisas de fem största länderna i resp. område.
Sortering efter gruppen födda i utlandet.
Om färre än 10 observationer redovisas endast totalsumma.
1 och 2 observationer redovisas inte.

OBS! Fr.o.m. 1999 används ny källa och nya definitioner, därför kan jämförelser med tidigare år inte göras.
Fr.o.m. 2003 redovisas Födda i Sverige med båda föräldrarna födda i utlandet i stället för minst en förälder född i utlandet, därför kan jämförelser med tidigare år inte göras.

Prognos, kommun Folkmängd, upprättad april 2005
Prognos, delar Folkmängd, upprättad maj 2005
Prognos Bostadsbyggande, upprättad mars 2005

Utbildningsnivå Högsta utbildningen anges.

Val Valdistriktsindelningen stämmer inte helt överens med indelningen för stadsdelar och delområden.

Valdeltagande, % Antal röstande av totala antalet röstberättigade.

FÖRKORTNINGAR

MKB Malmö Kommunala Bostads AB

SCB Statistiska centralbyrån

M Moderata samlingspartiet

C Centern

Fp Folkpartiet liberalerna

Kd Kristdemokraterna

S Socialdemokraterna

V Vänsterpartiet

Mp Miljöpartiet de gröna

Sd Sverigedemokraterna

Skåp Skånepartiet

SPI Sveriges Pensionärers Intresseparti

TECKENFÖRKLARING

– Exakt 0 enheter

0 Mellan 0 och 0,5 enheter

.. Uppgiften ej tillgänglig eller alltför osäker för att anges

SÖKREGISTER I ALFABETISK ORDNING

	Sid.		Sid.		Sid.
MALMÖ TOTALT	6	Johanneslust	70	Sege industriomr.	5
Delområde		Jägersro	5	Segemölla	5
Allmänna sjukhuset	40	Jägersro villastad	202	Segevång	76
Almgården	200	Kalkbrottet	5	Sibbarp	102
Almhög	152	Kastanjegården	166	Skumparp	110
Almvik	162	Katrinelund	64	Slussen	54
Annelund	48	Kirsebergsstaden	72	Sofielunds industriomr.	5
Annetorp	100	Klagshamn	106	Solbacken	118
Apelgården	182	Kristineberg	174	Sorgenfri industriomr.	5
Augustenborg	156	Kroksbäck	130	Spillepengen	5
Bellevue	86	Kroksbäcksparken	5	Stadion	5
Bellevuegården	126	Kronborg	26	Stenkällan	198
Borgmästaregården	122	Kronprinsen	20	Södertorp	128
Bulltofta	78	Kryddgården	184	Södervärn	42
Bunkeflostrand	104	Kulladal	136	Södra Sallerup	212
Dammfri	18	Kungshög	5	Södra Sofielund	44
Davidshall	32	Kvarnby	210	Teatern	28
Djupadal	96	Käglinge	172	Toarp	180
Elinelund	5	Limhamns hamnomr.	94	Toftanäs	214
Elisedal	5	Lindeborg	138	Tygelsjö by	116
Ellstorp	66	Lindängen	164	Tygelsjö vång	114
Emilstorp	5	Lockarp	168	Törnrosen	186
Eriksfält	142	Lorensborg	120	Valdemarsro	80
Flensburg	124	Lugnet	34	Videdal	206
Fosieby	5	Lönngården	50	Vintrie	108
Fosieby industriomr.	5	Malmöhus	5	Virentofta	208
Fredriksberg	5	Mellanheden	84	Värnhem	58
Fridhem	12	Mellersta Hamnen	5	Västervång	82
Frihamnen	5	Möllevången	38	Västra Hamnen	8
Fågelbacken	24	Naffentorp	5	Västra Kattarp	194
Gamla Limhamn	92	Norra Hamnen	5	Västra Sorgenfri	60
Gamla Staden	30	Norra Sofielund	46	Västra Söderkulla	144
Glostorp	170	Nya Bellevue	88	Ärtholmen	5
Gröndal	134	Nydala	150	Örtagården	188
Gullvik	160	Oljehamnen	5	Östervärn	56
Gullviksborg	154	Oxie Kyrkby	176	Östra Hamnen	5
Heleneholm	140	Oxievång	178	Östra Kyrkogården	5
Hermodsdal	148	Persborg	192	Östra Skrävlinge	216
Herrgården	190	Pildammsparken	5	Östra Sorgenfri	62
Hindby	158	Ribersborg	14	Östra Söderkulla	146
Holma	132	Ribersborgsstranden	5		
Hyllieby	98	Riseberga	204		
Hyllievång	5	Rosengård centrum	5		
Håkanstorp	68	Rosenvång	90		
Hästhagen	22	Rostorp	74		
Höja	196	Rådmanstvången	36		
Inre Hamnen	10	Rönneholm	16		
		Rörsjöstaden	52		

STADSDELAR MED DELOMRÅDEN

CENTRUM

Västra Hamnen
Inre Hamnen
Frihamnen
Mellersta Hamnen
Norra Hamnen
Östra Hamnen
Oljehamnen
Spillepengen
Malmöhus
Gamla Staden
Davidshall
Lugnet
Rådmansvången
Rörsjöstaden
Slussen
Östervärn
Värnhem
del av Västra Sorgenfri
del av Östra Sorgenfri
Sorgenfri industriområde
Katrinelund
Ellstorp

SÖDRA INNERSTADEN

Möllevången
Allmänna sjukhuset
Södervärn
Södra Sofielund
Norra Sofielund
Annelund
Sofielunds industriområde
Lönngården
del av Västra Sorgenfri
del av Östra Sorgenfri
Flensburg

VÄSTRA INNERSTADEN

Fridhem
Ribersborg
Rönneholm
Dammfri
Kronprinsen
Hästhagen
Fågelbacken
Kronborg
Teatern
Pildammsparken
Ribersborgsstranden
Västervång
Mellanheden
Solbacken

LIMHAMN-BUNKEFLO

Bellevue
Nya Bellevue
Rosenvång
Gamla Limhamn
Limhamns hamnområde
Djupadal
Hyllieby
Elinelund
Kalkbrottet
Annetorp
Sibbarp
Bunkeflostrand
Klagshamn
del av Vintrie
Naffentorp
Skumparp
Västra Klagstorp
Tygelsjö vång
Tygelsjö by

HYLLIE

Lorensborg
Stadion
Borgmästaregården
Bellevuegården
Ärtholmen
Södertorp
Kroksbäck
Kroksbäcksparken
Holma
Hyllievång
Gröndal
Kulladal
Lindeborg
del av Vintrie

FOSIE

Heleneholm
Eriksfält
Västra Söderkulla
Östra Söderkulla
Hermodsdal
Nydala
Almhög
Gullviksborg
Augustenborg
Hindby
Gullvik
Almvik
Lindängen
Fosieby
Kastanjegården
Fosieby industriområde
Fredriksberg

OXIE

Lockarp
Glostorp
Käglinge
Kristineberg
del av Kungshög
Oxie Kyrkby
Oxievång
Toarp

ROSENGÅRD

Emilstorp
Östra Kyrkogården
Apelgården
Kryddgården
Törnrosen
Örtagården
Rosengård centrum
Herrgården
Persborg
Västra Kattarp

HUSIE

del av Kungshög
Höja
Stenkällan
Almgården
Jägersro villastad
Jägersro
Elisedal
Riseberga
Videdal
Virentofta
Kvarnby
Södra Sallerup
Toftanäs
Östra Skrävlinge

KIRSEBERG

Håkanstorp
Johanneslust
Kirsebergsstaden
Rostorp
Segevång
Sege industriområde
Segemölla
Bulltofta
Valdemarsro

Delområdena Västra och Östra Sorgenfri samt Kungshög och Vintrie delas och ingår i två stadsdelar

Malmö

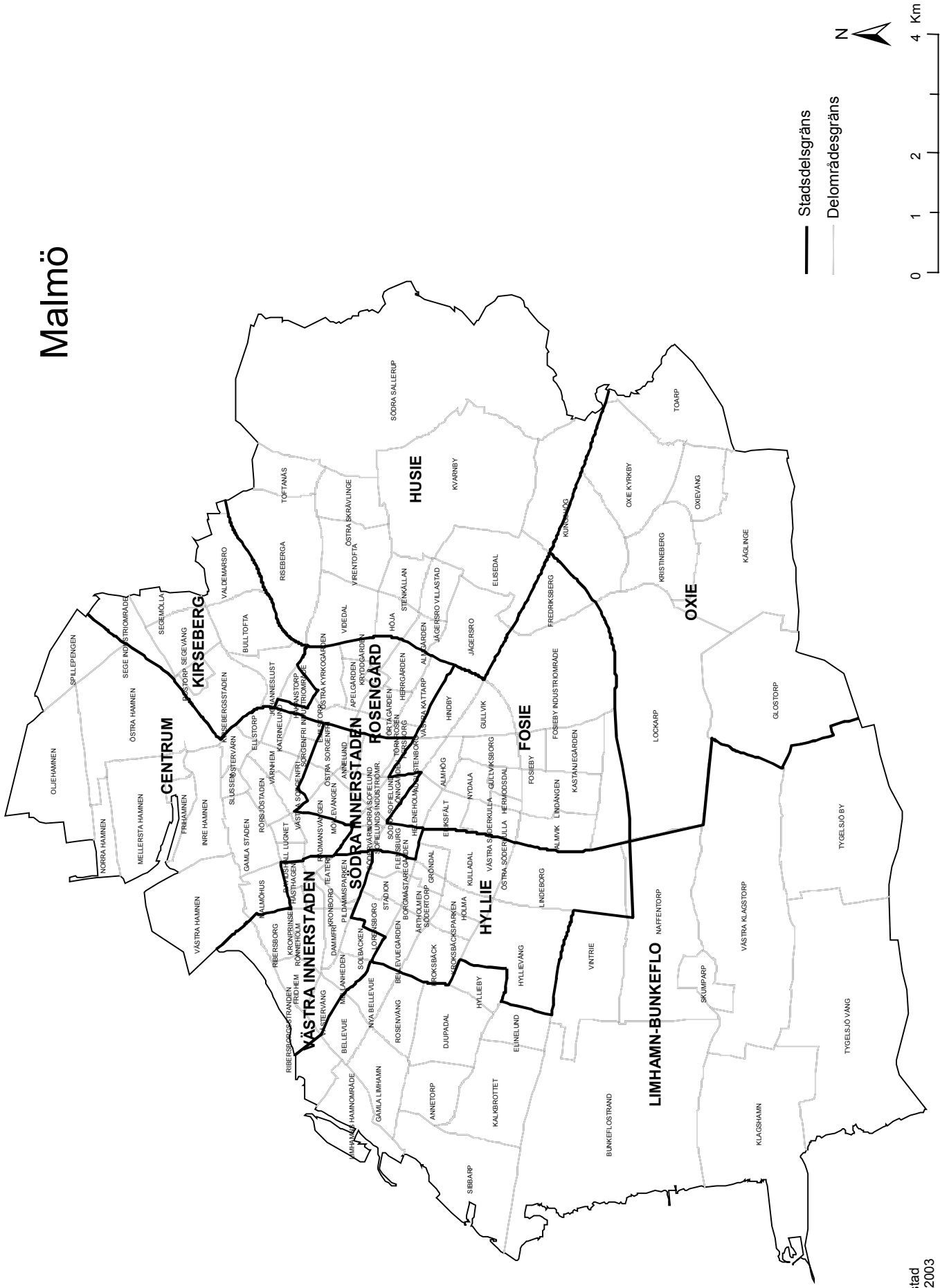

DELOMRÅDEN MED FÄRRE ÄN 50 BOENDE

Arbetsstillfällen = Förvärvsarbetande personer med arbetsplats i respektive område (Dagbefolkning)

Område	Boende 1 jan 2005	Arbetsstillfällen november 2003			
		Totalt	Tillverkning	Handel och privata tjänster m.m.	Offentlig service
CENTRUM					
Frihamnen	–	228	26	202	–
Mellersta Hamnen	2	1 584	611	972	–
Norra Hamnen	–	39	22	17	–
Östra Hamnen	3	5 058	1 211	3 753	91
Oljehamnen	–	269	115	154	–
Spillepengen	2	802	535	263	4
Malmöhus	1	557	42	393	122
Sorgenfri industriområde	7	1 236	785	234	267
SÖDRA INNERSTADEN					
Sofielunds industriområde	2	1 506	1 030	405	71
VÄSTRA INNERSTADEN					
Pildammsparken	–	24	–	4	20
Ribersborgsstranden	–	3	–	3	–
LIMHAMN-BUNKEFLO					
Elinelund	31	212	–	8	204
Kalkbrottet	–	106	56	34	16
Naffentorp	30	8	–	5	–
HYLLIE					
Stadion	–	274	–	274	–
Ärtholmen	–	254	86	147	21
Kroksäcksparken	–	136	–	–	134
Hyllievång	13	141	45	95	–
FOSIE					
Fosieby	8	6 618	41	80	11
Fosieby industriområde	19	132	2 880	3 544	192
Fredriksberg	19	960	760	198	–
OXIE/HUSIE					
Kungshög	12	–	–	–	–
ROSENGÅRD					
Emilstorp	5	1 671	917	738	16
Östra Kyrkogården	–	–	–	–	–
Rosengård centrum	1	445	3	177	265
HUSIE					
Jägersro	6	2 632	415	2 134	83
Elisedal	4	1 515	659	845	7
KIRSEBERG					
Sege industriområde	1	2 971	1 755	1 100	116
Segemölla	–	66	–	66	–

Områdesfakta MALMÖ



Invånare 1 jan 2005:	269 142
Areal , hektar 1 jan 2005:	15 560
Invånare per hektar	17
Hushåll 1 jan 2004 (framskrivna):	133 468
Arbetsstillfällen 2003:	132 031

Prognos

Folkmängd 1 januari 2011:	283 927
Bostadsbyggande 2005-2010:	8 572

FOLKMÄNGD

År	Antal	1 januari	
		År	Antal
1961	234 453	2002	262 397
1971	265 505	2003	265 481
1981	233 803	2004	267 171
1991	233 887	2005	269 142

ÅLDERSFÖRDELNING

Ålder	Antal personer	%	1 januari 2005	
			Därav kvinnor	%
0 - 5	17 084	6	8 393	49
6-15	29 034	11	14 053	48
16-18	8 824	3	4 383	50
19-24	22 155	8	11 860	54
25-44	84 005	31	40 989	49
45-64	61 549	23	30 853	50
65-79	30 845	11	17 484	57
80-	15 646	6	10 558	67
SUMMA	269 142	100	138 573	51

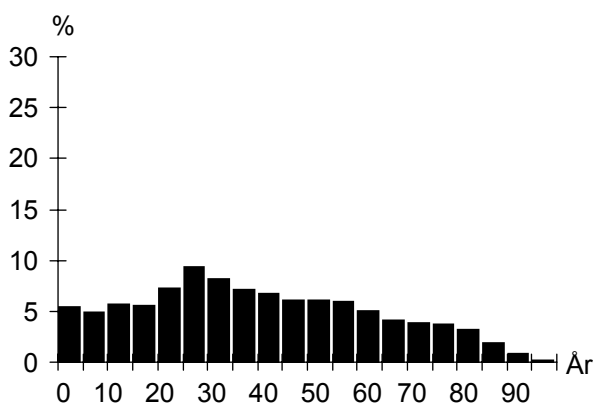

UTLÄNDSK BAKGRUND

Land	1 januari 2005	
	Födda i utlandet	Födda i Sverige*
De fem största grupperna		
Jugoslavien	9 162	4 156
Irak	6 153	1 738
Danmark	5 815	752
Polen	5 508	1 715
Bosnien-Hercegovina	5 451	986
TOTALT	68 406	22 010
Andel av folkmängd	25%	8%

* med båda föräldrarna födda i utlandet

FÖRVÄRVSARBETANDE

		År 2003
Förvärvsarbetande (16- år):		103 942
Andel förvärvsarb. (20-64 år):	Män	62%
	Kvinnor	62%
	Totalt	62%
Arbetsstillfällen		132 031
däruv tillverkning		24 544
" handel, privata tjänster m.m.		65 751
" offentlig service		39 566

FLYTTNINGAR

	2001	2002	2003	2004
Inflyttade	14 838	15 691	15 388	15 880
Utflyttade	12 003	12 801	14 076	14 370
Flyttningsnetto	2 835	2 890	1 312	1 510
Andel utflyttade av folkmängd	5%	5%	5%	5%

UTBILDNING

Utbildningsnivå (20-64 år)	1 januari 2005	
	Antal	%
Förgymnasial	27 331	17
Gymnasial	70 063	43
Eftergymnasial	61 710	37
Uppgift saknas	5 692	3
TOTALT	164 796	100

BOSTÄDER

1 januari 2005			
Byggnadsår	Totalt	%	Småhus
före 1940	32 587	23	6 050
1941-60	36 947	26	3 408
1961-70	32 423	23	4 953
1971-80	21 119	15	4 568
1981-	16 741	12	5 927
SUMMA	139 817	100	24 906

1 januari 2005			
Storlek	Totalt	%	Småhus
-1 rum och kök	20 236	14	208
2 rum och kök	42 698	31	784
3 rum och kök	39 986	29	3 060
4+ rum och kök	36 897	26	20 854
SUMMA	139 817	100	24 906

1 januari 2005			
Upplåtelseform	Totalt	%	Småhus
Hysesrätt, MKB	19 324	14	297
Hysesrätt, privat	52 121	37	343
Bostadsrätt	47 212	34	3 106
Äganderätt	21 160	15	21 160
SUMMA	139 817	100	24 906

ARBETSLÖSHET

31 mars 2005		
Reg. arbetslösa (18-64 år)	Antal	%
därav 18-24 år	9 232	5%
I arbetsmarknadsåtgärder	1 238	5%
	5 750	

KOMMUNALA VAL

År 2002		
Parti	Antal	%
M	26 870	18,1
C	1 456	1,0
Fp	16 350	11,0
Kd	5 567	3,7
S	59 935	40,3
V	11 782	7,9
Mp	5 666	3,8
Skåp	5 827	3,9
SPI	7 960	5,4
Sd	5 578	3,8
Övriga partier	1 730	1,2
SUMMA	148 721	100,0

Valdeltagande: 72,5%

HUSHÅLL

Folk- och bostadsräkningen 1990		
Hushåll efter antal boende	Antal	%
1 boende	60 028	50
2 boende	36 556	30
3 boende	11 481	10
4+ boende	12 399	10
SUMMA	120 464	100

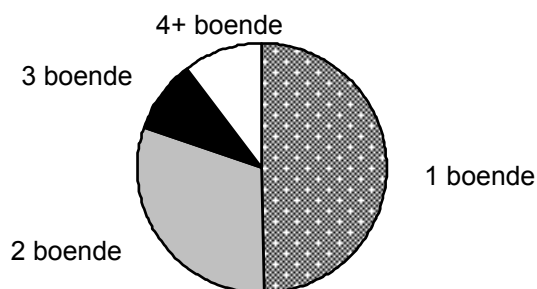
**Barnhushåll (barn 0-15 år)**

	Antal	%
Totalt	21 535	18
därav med barn under 7 år	12 422	58
därav ensamförälder	5 874	27

Pensionärshushåll

	Antal	%
Totalt	37 700	31
därav ensamboende	22 697	60
därav kvinnor	17 609	78

INKOMSTER

År 2003	
Disponibel medelinkomst	199 700
Inkomsttagare, antal	154 848
Inkomst/invånare	118 700

FÖRSÖRJNINGSTÖD

År 2004	
Socialbidragstagare, antal (16- år)	21 162
Andel av folkmängd	8%
Hushåll med bidrag, antal	14 930
Socialbidrag, kr per hushåll	39 409

BILINNEHAV

31 december 2004	
Personbilar i trafik	86 434
Bilar per 100 invånare	32

Områdesfakta Västra Hamnen

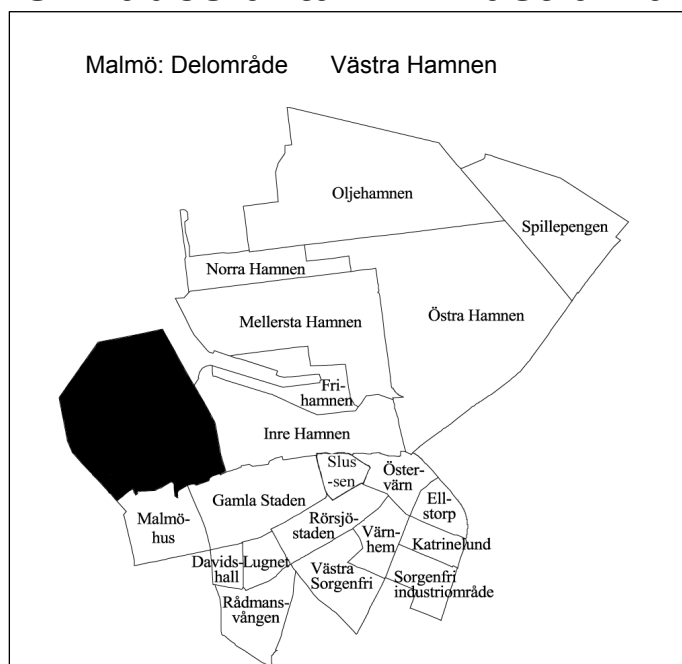

Invånare 1 jan 2005:	914
Areal , hektar 1 jan 2005:	217
Invånare per hektar	4
Hushåll 1 jan 2004 (framskrivna):	597
Arbetsstillfällen 2003:	4 247

Prognos

Folkmängd 1 januari 2011:	3 409
Bostadsbyggande 2005-2010:	1 917

FOLKMÄNGD

År	Antal	1 januari	
		År	Antal
1961	–	2002	173
1971	–	2003	521
1981	–	2004	688
1991	6	2005	914

ÅLDERSFÖRDELNING

Ålder	Antal personer	1 januari 2005	
		%	Därav kvinnor %
0 - 5	58	6	33
6-15	34	4	17
16-18	26	3	18
19-24	167	18	88
25-44	381	42	156
45-64	219	24	106
65-79	26	3	11
80-	3	0	1
SUMMA	914	100	430

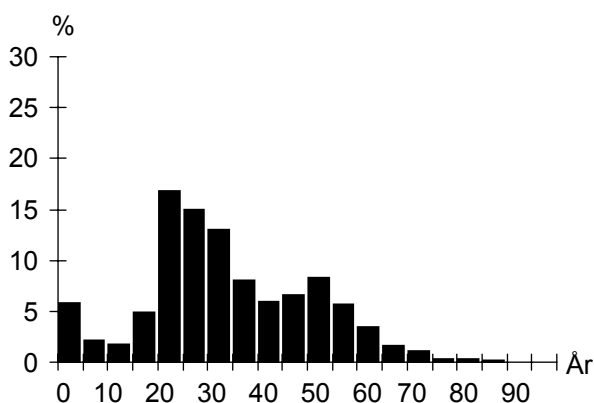

UTLÄNDSK BAKGRUND

Land	1 januari 2005	
	Födda i utlandet	Födda i Sverige*
De fem största grupperna		
Danmark	84	4
Storbritannien	15	
Japan	10	
Finland	8	4
Jugoslavien	7	3
TOTALT	216	28
Andel av folkmängd	24%	3%

* med båda föräldrarna födda i utlandet

FÖRVÄRVSARBETANDE

		År 2003
Förvärvsarbetande (16- år):		319
Andel förvärvsarb. (20-64 år):	Män	55%
	Kvinnor	53%
	Totalt	54%
Arbetsstillfällen		4 247
därav tillverkning		1 038
" handel, privata tjänster m.m.		2 395
" offentlig service		741

FLYTTNINGAR

	2001	2002	2003	2004
Inflyttade	170	419	338	480
Utflyttade	6	86	185	264
Flyttningsnetto	164	333	153	216
Andel utflyttade av folkmängd	75%	50%	36%	38%

UTBILDNING

Utbildningsnivå (20-64 år)	1 januari 2005	
	Antal	%
Förgymnasial	32	4
Gymnasial	185	25
Eftergymnasial	468	62
Uppgift saknas	68	9
TOTALT	753	100

Västra Hamnen

BOSTÄDER

BOSTÄDER			
1 januari 2005			
Byggnadsår	Totalt	%	Småhus
före 1940	–	–	–
1941-60	–	–	–
1961-70	–	–	–
1971-80	–	–	–
1981-	760	100	39
SUMMA	760	100	39

Storlek	Totalt	%	Småhus
-1 rum och kök	306	40	–
2 rum och kök	110	14	1
3 rum och kök	152	20	1
4+ rum och kök	192	25	37
SUMMA	760	100	39

Upplåtelseform	Totalt	%	Småhus
Hysesrätt, MKB	88	12	–
Hysesrätt, privat	263	35	–
Bostadsrätt	370	49	–
Äganderätt	39	5	39
SUMMA	760	100	39

ARBETSLÖSHET

ARBETSLÖSHET			
31 mars 2005			
Reg. arbetslösa (18-64 år)	18	2%	
därav 18-24 år	2	1%	
I arbetsmarknadsåtgärder	8		

KOMMUNALA VAL

KOMMUNALA VAL	
År 2002	
Går ej att redovisa p g a valdistriktsindelningen	

HUSHÅLL

HUSHÅLL		
Folk- och bostadsräkningen 1990		
Hushåll efter antal boende	Antal	%
1 boende	–	–
2 boende	–	–
3 boende	–	–
4+ boende	1	100
SUMMA	1	100

Barnhushåll (barn 0-15 år)		
	Antal	%
Totalt	1	100
därav med barn under 7 år	1	100
därav ensamförälder	–	–

Pensionärshushåll		
	Antal	%
Totalt	–	–
därav ensamboende	–	–
därav kvinnor	–	–

INKOMSTER

INKOMSTER	
År 2003	
Disponibel medelinkomst	233 100
Inkomsttagare, antal	486
Inkomst/invånare	164 700

FÖRSÖRJNINGSTÖD

FÖRSÖRJNINGSTÖD	
År 2004	
Socialbidragstagare, antal (16- år)	23
Andel av folkmängd	3%
Hushåll med bidrag, antal	18
Socialbidrag, kr per hushåll	23 838

BILINNEHAV

BILINNEHAV	
31 december 2004	
Personbilar i trafik	312
Bilar per 100 invånare	34

Områdesfakta Inre Hamnen

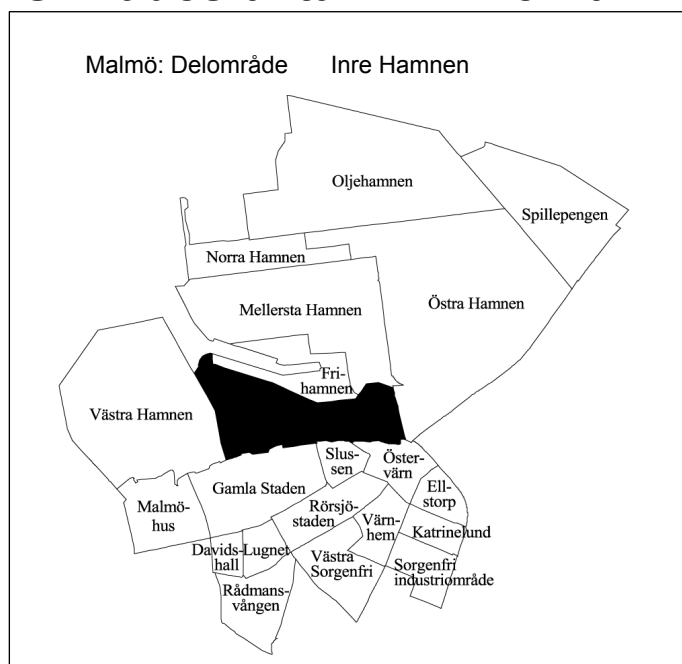

Invånare 1 jan 2005:	105
Areal , hektar 1 jan 2005:	123
Invånare per hektar	1
Hushåll 1 jan 2004 (framskrivna):	58
Arbetsstillfällen 2003:	4 765

Prognos

Folkmängd 1 januari 2011:	101
Bostadsbyggande 2005-2010:	–

FOLKMÄNGD

År	Antal	1 januari	
		År	Antal
1961	–	2002	105
1971	92	2003	111
1981	47	2004	111
1991	39	2005	105

ÅLDERSFÖRDELNING

Ålder	Antal personer	%	1 januari 2005	
			Därav kvinnor	%
0 - 5	4	4	1	25
6-15	–	–	–	–
16-18	–	–	–	–
19-24	9	9	7	78
25-44	54	51	18	33
45-64	23	22	10	43
65-79	10	10	6	60
80-	5	5	4	80
SUMMA	105	100	46	44

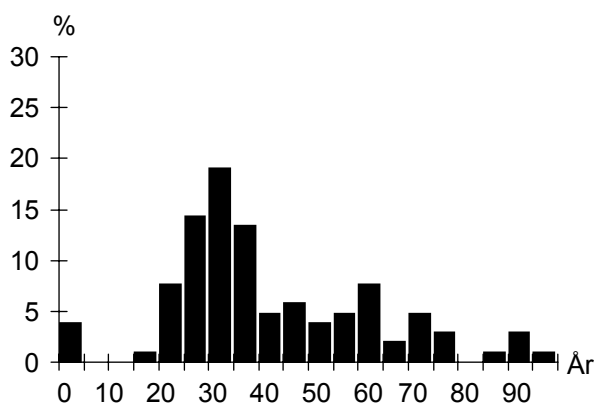

UTLÄNDSK BAKGRUND

Land	1 januari 2005	
	Födda i utlandet	Födda i Sverige*
De fem största grupperna		
Danmark	6	
TOTALT	16	6
Andel av folkmängd	15%	6%

* med båda föräldrarna födda i utlandet

FÖRVÄRVSARBETANDE

		År 2003
Förvärvsarbetande (16- år):		62
Andel förvärvsarb. (20-64 år):	Män	63%
	Kvinnor	78%
	Totalt	69%
Arbetsstillfällen		4 765
därav tillverkning		811
" handel, privata tjänster m.m.		3 463
" offentlig service		486

FLYTTNINGAR

	2001	2002	2003	2004
Inflyttade	26	24	21	25
Utflyttade	24	19	23	31
Flyttningsnetto	2	5	-2	-6
Andel utflyttade av folkmängd	24%	18%	21%	28%

UTBILDNING

Utbildningsnivå (20-64 år)	1 januari 2005	
	Antal	%
Förgymnasial	7	8
Gymnasial	28	33
Eftergymnasial	45	53
Uppgift saknas	5	6
TOTALT	85	100

Inre Hamnen

BOSTÄDER

BOSTÄDER			
1 januari 2005			
Byggnadsår	Totalt	%	Småhus
före 1940	21	34	–
1941-60	–	–	–
1961-70	7	11	–
1971-80	–	–	–
1981-	33	54	–
SUMMA	61	100	–

Storlek	Totalt	%	Småhus
-1 rum och kök	3	5	–
2 rum och kök	33	54	–
3 rum och kök	14	23	–
4+ rum och kök	11	18	–
SUMMA	61	100	–

Upplåtelseform	Totalt	%	Småhus
Hysesrätt, MKB	–	–	–
Hysesrätt, privat	61	100	–
Bostadsrätt	–	–	–
Äganderätt	–	–	–
SUMMA	61	100	–

ARBETSLÖSHET

ARBETSLÖSHET			
31 mars 2005			
Reg. arbetslösa (18-64 år)	4	5%	
därav 18-24 år	1	11%	
I arbetsmarknadsåtgärder	1		

KOMMUNALA VAL

KOMMUNALA VAL	
År 2002	
Går ej att redovisa p g a valdistriktsindelningen	

HUSHÅLL

HUSHÅLL		
Folk- och bostadsräkningen 1990		
Hushåll efter antal boende	Antal	%
1 boende	17	68
2 boende	8	32
3 boende	–	–
4+ boende	–	–
SUMMA	25	100

Barnhushåll (barn 0-15 år)		
	Antal	%
Totalt	–	–
därav med barn under 7 år	–	–
därav ensamförälder	–	–

Pensionärshushåll		
	Antal	%
Totalt	13	52
därav ensamboende	8	62
därav kvinnor	8	100

INKOMSTER

INKOMSTER	
År 2003	
Disponibel medelinkomst	233 200
Inkomsttagare, antal	83
Inkomst/invånare	174 400

FÖRSÖRJNINGSTÖD

FÖRSÖRJNINGSTÖD	
År 2004	
Socialbidragstagare, antal (16- år)	
Andel av folkmängd	
Hushåll med bidrag, antal	
Socialbidrag, kr per hushåll	

BILINNEHAV

BILINNEHAV	
31 december 2004	
Personbilar i trafik	33
Bilar per 100 invånare	31

Områdesfakta Fridhem

Malmö: Delområde Fridhem

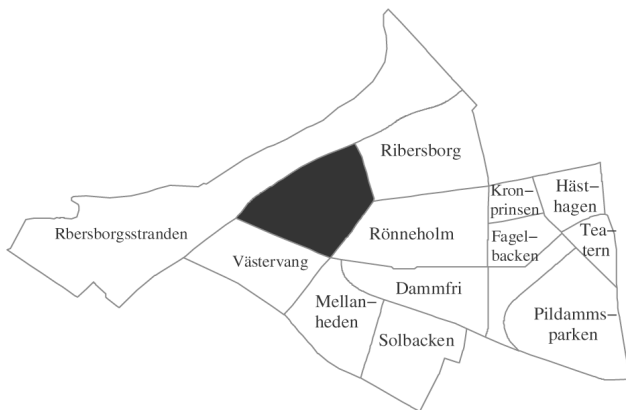

Invånare 1 jan 2005:	1 760
Areal , hektar 1 jan 2005:	43
Invånare per hektar	41
Hushåll 1 jan 2004 (framskrivna):	871
Arbetsstillfällen 2003:	451

Prognos

Folkmängd 1 januari 2011:	1 871
Bostadsbyggande 2005-2010:	–

FOLKMÄNGD

År	Antal	År	1 januari
			Antal
1961	845	2002	1 657
1971	669	2003	1 723
1981	587	2004	1 768
1991	812	2005	1 760

ÅLDERSFÖRDELNING

Ålder	Antal personer	%	1 januari 2005	
			Därav kvinnor	%
0 - 5	72	4	29	40
6-15	170	10	86	51
16-18	61	3	27	44
19-24	72	4	34	47
25-44	325	18	173	53
45-64	576	33	302	52
65-79	300	17	163	54
80-	184	10	115	63
SUMMA	1 760	100	929	53

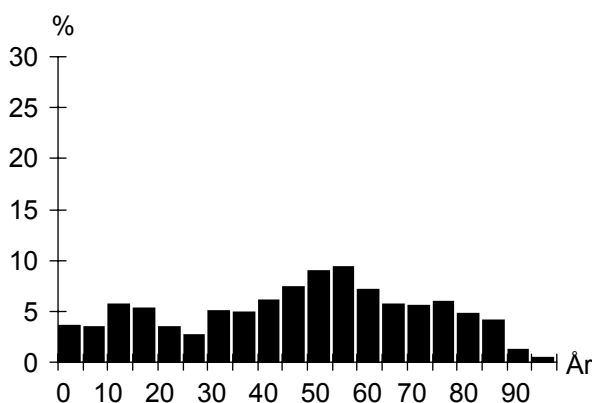

UTLÄNDSK BAKGRUND

Land	1 januari 2005	
	Födda i utlandet	Födda i Sverige*
De fem största grupperna		
Danmark	44	4
Japan	33	
Polen	32	9
Tyskland	19	4
USA	18	
TOTALT	270	48
Andel av folkmängd	15%	3%

* med båda föräldrarna födda i utlandet

FÖRVÄRVSARBETANDE

		År 2003
Förvärvsarbetande (16- år):		695
Andel förvärvsarb. (20-64 år):	Män	72%
	Kvinnor	68%
	Totalt	70%
Arbetsstillfällen		451
däruv tillverkning		12
" handel, privata tjänster m.m.		156
" offentlig service		260

FLYTTNINGAR

	2001	2002	2003	2004
Inflyttade	421	295	260	236
Utflyttade	178	222	207	234
Flyttningsnetto	243	73	53	2
Andel utflyttade av folkmängd	13%	13%	12%	13%

UTBILDNING

Utbildningsnivå (20-64 år)	1 januari 2005	
	Antal	%
Förgymnasial	72	7
Gymnasial	290	30
Eftergymnasial	554	58
Uppgift saknas	45	5
TOTALT	961	100

Fridhem

BOSTÄDER

BOSTÄDER			
1 januari 2005			
Byggnadsår	Totalt	%	Småhus
före 1940	103	12	62
1941-60	102	11	102
1961-70	9	1	9
1971-80	18	2	18
1981-	661	74	24
SUMMA	893	100	215

Storlek	Totalt	%	Småhus
-1 rum och kök	49	5	4
2 rum och kök	169	19	4
3 rum och kök	246	28	27
4+ rum och kök	429	48	180
SUMMA	893	100	215

Upplåtelseform	Totalt	%	Småhus
Hysesrätt, MKB	317	35	–
Hysesrätt, privat	133	15	6
Bostadsrätt	314	35	80
Äganderätt	129	14	129
SUMMA	893	100	215

HUSHÅLL

HUSHÅLL		
Folk- och bostadsräkningen 1990		
Hushåll efter antal boende	Antal	%
1 boende	105	30
2 boende	149	42
3 boende	51	14
4+ boende	47	13
SUMMA	352	100

4+ boende
1 boende
3 boende
2 boende

Barnhushåll (barn 0-15 år)		
	Antal	%
Totalt	78	22
därav med barn under 7 år	47	60
därav ensamförälder	12	15

Pensionärshushåll		
	Antal	%
Totalt	109	31
därav ensamboende	37	34
därav kvinnor	35	95

ARBETSLÖSHET

ARBETSLÖSHET		
31 mars 2005		
Reg. arbetslösa (18-64 år)	22	2%
därav 18-24 år	2	2%
I arbetsmarknadsåtgärder	13	

KOMMUNALA VAL

KOMMUNALA VAL	
År 2002	
Går ej att redovisa p g a valdistriktsindelningen	

INKOMSTER

INKOMSTER	
År 2003	
Disponibel medelinkomst	417 600
Inkomsttagare, antal	922
Inkomst/invånare	217 800

FÖRSÖRJNINGSTÖD

FÖRSÖRJNINGSTÖD	
År 2004	
Socialbidragstagare, antal (16- år)	5
Andel av folkmängd	0%
Hushåll med bidrag, antal	3
Socialbidrag, kr per hushåll	10 709

BILINNEHAV

BILINNEHAV	
31 december 2004	
Personbilar i trafik	803
Bilar per 100 invånare	46

Områdesfakta Ribersborg

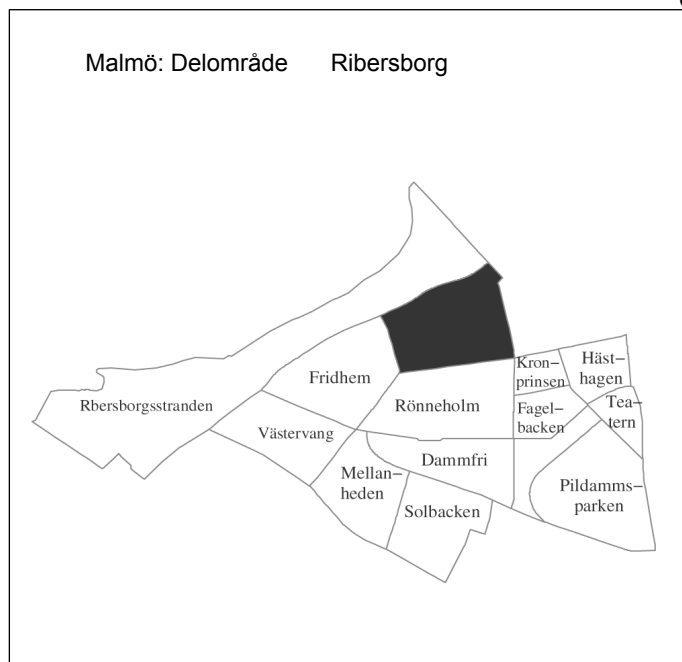

Invånare 1 jan 2005:	8 082
Areal , hektar 1 jan 2005:	47
Invånare per hektar	172
Hushåll 1 jan 2004 (framskrivna):	5 191
Arbetsstillfällena 2003:	948

Prognos

Folkmängd 1 januari 2011:	8 112
Bostadsbyggande 2005-2010:	–

FOLKMÄNGD

År	Antal	År	1 januari
			Antal
1961	13 365	2002	7 927
1971	10 436	2003	7 973
1981	7 830	2004	8 042
1991	7 330	2005	8 082

ÅLDERSFÖRDELNING

Ålder	Antal personer	%	1 januari 2005	
			Därav kvinnor	%
0 - 5	338	4	163	48
6-15	454	6	229	50
16-18	122	2	67	55
19-24	508	6	295	58
25-44	2 777	34	1 402	50
45-64	1 888	23	1 026	54
65-79	1 097	14	696	63
80-	898	11	663	74
SUMMA	8 082	100	4 541	56

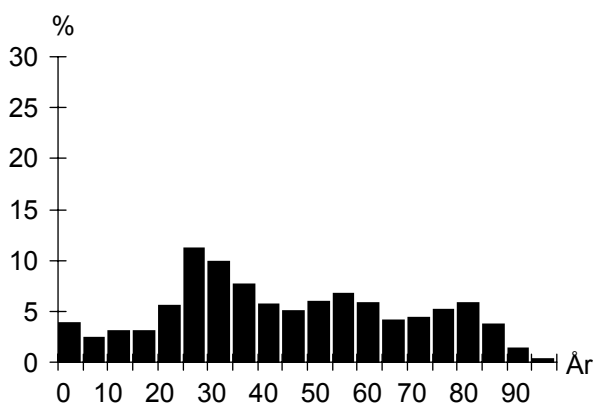

UTLÄNDSK BAKGRUND

Land	1 januari 2005	
	Födda i utlandet	Födda i Sverige*
De fem största grupperna		
Danmark	109	14
Tyskland	56	20
Polen	55	23
Finland	49	12
Jugoslavien	36	36
TOTALT	693	158
Andel av folkmängd	9%	2%

* med båda föräldrarna födda i utlandet

FÖRVÄRVSARBETANDE

		År 2003
Förvärvsarbetande (16- år):		3 747
Andel förvärvsarb. (20-64 år):	Män	73%
	Kvinnor	72%
	Totalt	73%
Arbetsstillfällena		948
däruv tillverkning		141
" handel, privata tjänster m.m.		441
" offentlig service		332

FLYTTNINGAR

	2001	2002	2003	2004
Inflyttade	1 113	1 099	1 177	1 170
Utflyttade	1 100	1 038	1 114	1 118
Flyttningsnetto	13	61	63	52
Andel utflyttade av folkmängd	14%	13%	14%	14%

UTBILDNING

Utbildningsnivå (20-64 år)	1 januari 2005	
	Antal	%
Förgymnasial	398	8
Gymnasial	1 874	37
Eftergymnasial	2 775	54
Uppgift saknas	67	1
TOTALT	5 114	100

Ribersborg

BOSTÄDER

BOSTÄDER			
1 januari 2005			
Byggnadsår	Totalt	%	Småhus
före 1940	1 250	23	–
1941-60	3 878	71	–
1961-70	189	3	–
1971-80	77	1	–
1981-	34	1	–
SUMMA	5 428	100	–

BOSTÄDER			
Storlek	Totalt	%	Småhus
-1 rum och kök	827	15	–
2 rum och kök	1 937	36	–
3 rum och kök	1 350	25	–
4+ rum och kök	1 314	24	–
SUMMA	5 428	100	–

BOSTÄDER			
Upplåtelseform	Totalt	%	Småhus
Hysesrätt, MKB	94	2	–
Hysesrätt, privat	4 615	85	–
Bostadsrätt	719	13	–
Äganderätt	–	–	–
SUMMA	5 428	100	–

ARBETSLÖSHET

ARBETSLÖSHET			
31 mars 2005			
Reg. arbetslösa (18-64 år)	219	4%	
därav 18-24 år	18	3%	
I arbetsmarknadsåtgärder	114		

KOMMUNALA VAL

KOMMUNALA VAL			
År 2002			
Parti	Antal	%	
M	1 550	29,9	
C	43	0,8	
Fp	883	17,0	
Kd	253	4,9	
S	1 292	24,9	
V	214	4,1	
Mp	179	3,5	
Skåp	146	2,8	
SPI	427	8,2	
Sd	169	3,3	
Övriga partier	27	0,5	
SUMMA	5 183	100,0	

Valdeltagande: 80,7%

Valdistrikt: Slottsstaden 5–9

HUSHÅLL

HUSHÅLL		
Folk- och bostadsräkningen 1990		
Hushåll efter antal boende		
	Antal	%
1 boende	3 180	65
2 boende	1 338	27
3 boende	221	5
4+ boende	146	3
SUMMA	4 885	100

3 boende 4+ boende

2 boende 1 boende

Barnhushåll (barn 0-15 år)			
	Antal	%	
Totalt	365	7	
därav med barn under 7 år	212	58	
därav ensamförälder	128	35	

Pensionärshushåll			
	Antal	%	
Totalt	2 349	48	
därav ensamboende	1 576	67	
därav kvinnor	1 317	84	

INKOMSTER

INKOMSTER		
År 2003		
Disponibel medelinkomst	208 900	
Inkomsttagare, antal	5 695	
Inkomst/invånare	147 900	

FÖRSÖRJNINGSTÖD

FÖRSÖRJNINGSTÖD		
År 2004		
Socialbidragstagare, antal (16- år)	136	
Andel av folkmängd	2%	
Hushåll med bidrag, antal	124	
Socialbidrag, kr per hushåll	29 209	

BILINNEHAV

BILINNEHAV	
31 december 2004	
Personbilar i trafik	2 797
Bilar per 100 invånare	35

Områdesfakta Rönneholm

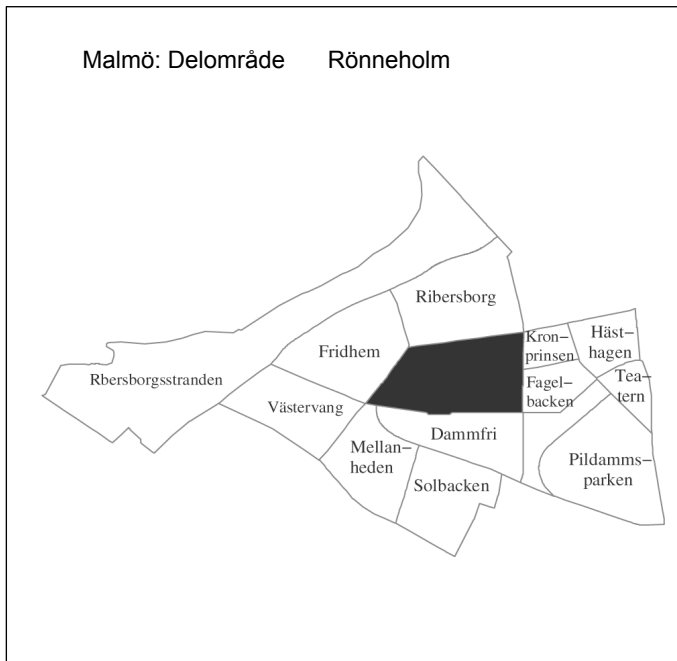

Invånare 1 jan 2005:	6 905
Areal , hektar 1 jan 2005:	48
Invånare per hektar	144
Hushåll 1 jan 2004 (framskrivna):	4 588
Arbetsstillfällen 2003:	788

Prognos

Folkmängd 1 januari 2011:	6 979
Bostadsbyggande 2005-2010:	—

FOLKMÄNGD

År	Antal	År	Antal
1961	11 591	2002	6 830
1971	8 729	2003	6 899
1981	6 756	2004	6 881
1991	6 326	2005	6 905

ÅLDERSFÖRDELNING

Ålder	Antal personer	%	1 januari 2005	
			Därav kvinnor	%
0 - 5	301	4	152	50
6-15	406	6	196	48
16-18	127	2	75	59
19-24	531	8	319	60
25-44	2 878	42	1 460	51
45-64	1 341	19	764	57
65-79	693	10	458	66
80-	628	9	449	71
SUMMA	6 905	100	3 873	56

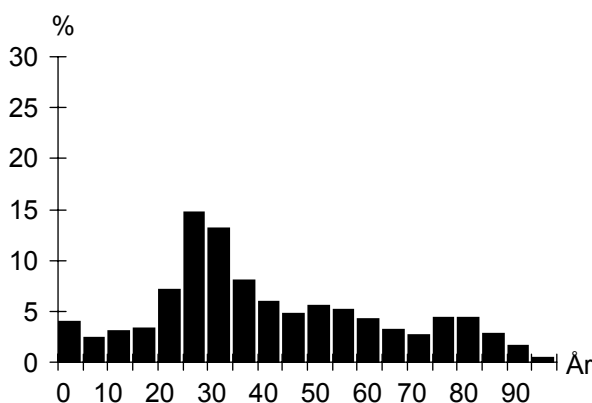

UTLÄNDSK BAKGRUND

Land	1 januari 2005	
	Födda i utlandet	Födda i Sverige*
De fem största grupperna		
Danmark	93	22
Polen	77	25
Tyskland	47	15
Jugoslavien	35	24
Finland	35	23
TOTALT	656	175
Andel av folkmängd	10%	3%

* med båda föräldrarna födda i utlandet

FÖRVÄRVSARBETANDE

		År 2003
Förvärvsarbetande (16- år):		3 480
Andel förvärvsarb. (20-64 år):	Män	74%
	Kvinnor	74%
	Totalt	74%
Arbetsstillfällen		788
däruv tillverkning		65
" handel, privata tjänster m.m.		337
" offentlig service		354

FLYTTNINGAR

	2001	2002	2003	2004
Inflyttade	1 148	1 110	1 175	1 211
Utflyttade	1 212	1 034	1 204	1 158
Flyttningsnetto	-64	76	-29	53
Andel utflyttade av folkmängd	18%	15%	17%	17%

UTBILDNING

Utbildningsnivå (20-64 år)	1 januari 2005	
	Antal	%
Förgymnasial	354	8
Gymnasial	1 763	37
Eftergymnasial	2 540	54
Uppgift saknas	51	1
TOTALT	4 708	100

Rönneholm

BOSTÄDER

BOSTÄDER			
1 januari 2005			
Byggnadsår	Totalt	%	Småhus
före 1940	1 519	32	12
1941-60	2 819	59	1
1961-70	85	2	–
1971-80	294	6	–
1981-	99	2	–
SUMMA	4 816	100	13

Storlek			
Storlek	Totalt	%	Småhus
-1 rum och kök	916	19	–
2 rum och kök	1 857	39	–
3 rum och kök	1 275	26	–
4+ rum och kök	768	16	13
SUMMA	4 816	100	13

Upplåtelseform			
Upplåtelseform	Totalt	%	Småhus
Hysesrätt, MKB	27	1	–
Hysesrätt, privat	3 542	74	–
Bostadsrätt	1 234	26	–
Äganderätt	13	0	13
SUMMA	4 816	100	13

ARBETSLÖSHET

ARBETSLÖSHET			
31 mars 2005			
Reg. arbetslösa (18-64 år)	224	5%	
därav 18-24 år	10	2%	
I arbetsmarknadsåtgärder	125		

KOMMUNALA VAL

KOMMUNALA VAL			
År 2002			
Parti	Antal	%	
M	1 240	27,1	
C	47	1,0	
Fp	771	16,8	
Kd	202	4,4	
S	1 320	28,8	
V	235	5,1	
Mp	181	4,0	
Skåp	128	2,8	
SPI	287	6,3	
Sd	138	3,0	
Övriga partier	27	0,6	
SUMMA	4 576	100,0	

Valdeltagande: 77,5%

Valdistrikt: Slottsstaden 1–4, 11

HUSHÅLL

HUSHÅLL			
Folk- och bostadsräkningen 1990			
Hushåll efter antal boende			
	Antal	%	
1 boende	2 872	68	
2 boende	1 033	24	
3 boende	224	5	
4+ boende	113	3	
SUMMA	4 242	100	

3 boende 4+ boende

2 boende 1 boende

Barnhushåll (barn 0-15 år)			
	Antal	%	
Totalt	342	8	
därav med barn under 7 år	203	59	
därav ensamförälder	118	35	

Pensionärshushåll			
	Antal	%	
Totalt	1 769	42	
därav ensamboende	1 229	69	
därav kvinnor	1 008	82	

INKOMSTER

INKOMSTER			
År 2003			
Disponibel medelinkomst	184 200		
Inkomsttagare, antal	5 080		
Inkomst/invånare	136 000		

FÖRSÖRJNINGSTÖD

FÖRSÖRJNINGSTÖD			
År 2004			
Socialbidragstagare, antal (16- år)	147		
Andel av folkmängd	2%		
Hushåll med bidrag, antal	134		
Socialbidrag, kr per hushåll	29 915		

BILINNEHAV

BILINNEHAV			
31 december 2004			
Personbilar i trafik	2 152		
Bilar per 100 invånare	31		

Områdesfakta Dammfri

Malmö: Delområde Dammfri

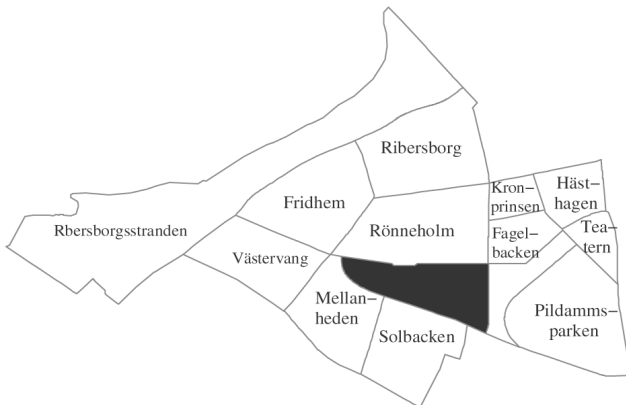

Invånare 1 jan 2005:	3 575
Areal , hektar 1 jan 2005:	31
Invånare per hektar	115
Hushåll 1 jan 2004 (framskrivna):	2 516
Arbetsstillfällena 2003:	826

Prognos

Folkmängd 1 januari 2011:	3 590
Bostadsbyggande 2005-2010:	–

FOLKMÄNGD

År	Antal	År	Antal
1961	7 744	2002	3 456
1971	5 693	2003	3 528
1981	3 880	2004	3 574
1991	3 485	2005	3 575

ÅLDERSFÖRDELNING

Ålder	Antal personer	%	1 januari 2005	
			Därav kvinnor	%
0 - 5	132	4	63	48
6-15	151	4	65	43
16-18	53	1	19	36
19-24	236	7	133	56
25-44	1 255	35	638	51
45-64	755	21	436	58
65-79	512	14	336	66
80-	481	13	354	74
SUMMA	3 575	100	2 044	57

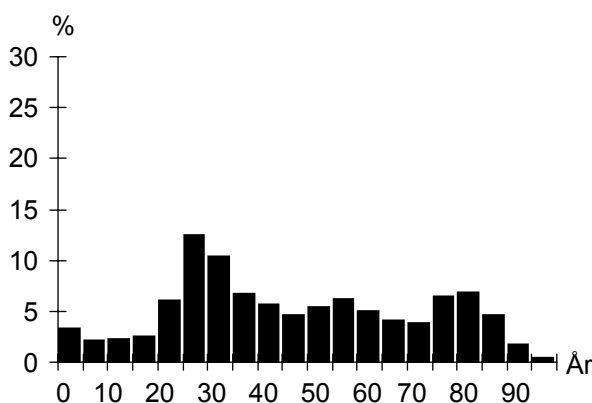

UTLÄNDSK BAKGRUND

Land	1 januari 2005	
	Födda i utlandet	Födda i Sverige*
De fem största grupperna		
Danmark	50	4
Polen	48	12
Finland	36	10
Tyskland	28	7
Jugoslavien	22	18
TOTALT	380	80
Andel av folkmängd	11%	2%

* med båda föräldrarna födda i utlandet

FÖRVÄRVSARBETANDE

		År 2003
Förvärvsarbetande (16- år):		1 617
Andel förvärvsarb. (20-64 år):	Män	73%
	Kvinnor	73%
	Totalt	73%
Arbetsstillfällena		826
däruv tillverkning		39
" handel, privata tjänster m.m.		468
" offentlig service		312

FLYTTNINGAR

	2001	2002	2003	2004
Inflyttade	525	523	495	541
Utflyttade	482	446	425	515
Flyttningsnetto	43	77	70	26
Andel utflyttade av folkmängd	14%	13%	12%	14%

UTBILDNING

Utbildningsnivå (20-64 år)	1 januari 2005	
	Antal	%
Förgymnasial	219	10
Gymnasial	936	42
Eftergymnasial	1 049	47
Uppgift saknas	20	1
TOTALT	2 224	100

Dammfri

BOSTÄDER

BOSTÄDER			
1 januari 2005			
Byggnadsår	Totalt	%	Småhus
före 1940	1	0	1
1941-60	2 340	90	–
1961-70	139	5	–
1971-80	–	–	–
1981-	132	5	–
SUMMA	2 612	100	1

Storlek			
Storlek	Totalt	%	Småhus
-1 rum och kök	263	10	–
2 rum och kök	1 347	52	–
3 rum och kök	807	31	–
4+ rum och kök	195	7	1
SUMMA	2 612	100	1

Upplåtelseform			
Upplåtelseform	Totalt	%	Småhus
Hysesrätt, MKB	938	36	–
Hysesrätt, privat	283	11	–
Bostadsrätt	1 390	53	–
Äganderätt	1	0	1
SUMMA	2 612	100	1

HUSHÅLL

HUSHÅLL		
Folk- och bostadsräkningen 1990		
Hushåll efter antal boende	Antal	%
1 boende	1 516	65
2 boende	692	29
3 boende	94	4
4+ boende	44	2
SUMMA	2 346	100

3 boende 4+ boende
2 boende 1 boende

Barnhushåll (barn 0-15 år)		
	Antal	%
Totalt	147	6
därav med barn under 7 år	88	60
därav ensamförälder	58	39

Pensionärshushåll		
	Antal	%
Totalt	1 204	51
därav ensamboende	782	65
därav kvinnor	637	81

ARBETSLÖSHET

ARBETSLÖSHET		
31 mars 2005		
Reg. arbetslösa (18-64 år)	114	5%
därav 18-24 år	11	4%
I arbetsmarknadsåtgärder	61	

KOMMUNALA VAL

KOMMUNALA VAL		
År 2002		
Parti	Antal	%
M	191	18,5
C	14	1,4
Fp	149	14,4
Kd	38	3,7
S	372	35,9
V	58	5,6
Mp	41	4,0
Skåp	49	4,7
SPI	50	4,8
Sd	52	5,0
Övriga partier	21	2,0
SUMMA	1 035	100,0

Valdeltagande: 74,6%

Valdistrikt: S:t Johannes 7

INKOMSTER

INKOMSTER		
År 2003		
Disponibel medelinkomst	173 500	
Inkomsttagare, antal	2 715	
Inkomst/invånare	131 800	

FÖRSÖRJNINGSTÖD

FÖRSÖRJNINGSTÖD	
År 2004	
Socialbidragstagare, antal (16- år)	91
Andel av folkmängd	3%
Hushåll med bidrag, antal	82
Socialbidrag, kr per hushåll	22 450

BILINNEHAV

BILINNEHAV	
31 december 2004	
Personbilar i trafik	1 123
Bilar per 100 invånare	31

Områdesfakta Kronprinsen

Malmö: Delområde Kronprinsen

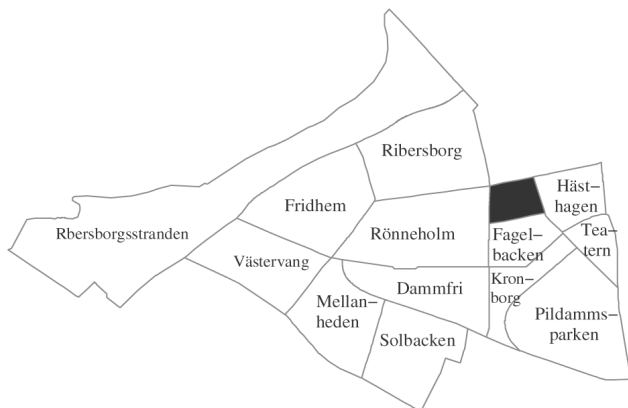

Invånare 1 jan 2005:	1 076
Areal , hektar 1 jan 2005:	9
Invånare per hektar	120
Hushåll 1 jan 2004 (framskrivna):	663
Arbetsstillfällena 2003:	1 200

Prognos

Folkmängd 1 januari 2011:	1 197
Bostadsbyggande 2005-2010:	–

FOLKMÄNGD

År	Antal	År	Antal
1961	188	2002	1 078
1971	1 591	2003	1 075
1981	1 121	2004	1 089
1991	989	2005	1 076

ÅLDERSFÖRDELNING

Ålder	Antal personer	%	1 januari 2005	
			Därav kvinnor	%
0 - 5	42	4	20	48
6-15	46	4	17	37
16-18	19	2	11	58
19-24	66	6	37	56
25-44	196	18	111	57
45-64	259	24	146	56
65-79	247	23	153	62
80-	201	19	157	78
SUMMA	1 076	100	652	61

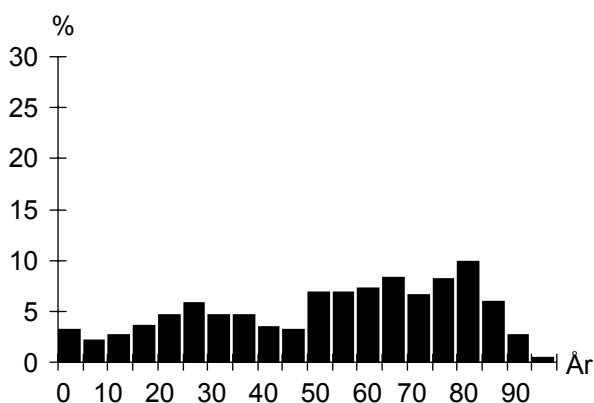

UTLÄNDSK BAKGRUND

Land	1 januari 2005	
	Födda i utlandet	Födda i Sverige*
De fem största grupperna		
Polen	14	4
Irak	10	
Danmark	9	3
Norge	8	
Tyskland	7	
TOTALT	114	21
Andel av folkmängd	11%	2%

* med båda föräldrarna födda i utlandet

FÖRVÄRVSARBETANDE

		År 2003
Förvärvsarbetande (16- år):		361
Andel förvärvsarb. (20-64 år):	Män	69%
	Kvinnor	66%
	Totalt	67%
Arbetsstillfällena		1 200
däruv tillverkning		463
" handel, privata tjänster m.m.		515
" offentlig service		213

FLYTTNINGAR

	2001	2002	2003	2004
Inflyttade	120	119	120	95
Utflyttade	81	98	87	80
Flyttningsnetto	39	21	33	15
Andel utflyttade av folkmängd	8%	9%	8%	7%

UTBILDNING

Utbildningsnivå (20-64 år)	1 januari 2005	
	Antal	%
Förgymnasial	93	18
Gymnasial	248	49
Eftergymnasial	154	30
Uppgift saknas	10	2
TOTALT	505	100

Kronprinsen

BOSTÄDER

BOSTÄDER			
1 januari 2005			
Byggnadsår	Totalt	%	Småhus
före 1940	–	–	–
1941-60	64	9	–
1961-70	613	91	–
1971-80	–	–	–
1981-	–	–	–
SUMMA	677	100	–

Storlek	Totalt	%	Småhus
-1 rum och kök	13	2	–
2 rum och kök	249	37	–
3 rum och kök	301	44	–
4+ rum och kök	114	17	–
SUMMA	677	100	–

Upplåtelseform	Totalt	%	Småhus
Hysesrätt, MKB	–	–	–
Hysesrätt, privat	677	100	–
Bostadsrätt	–	–	–
Äganderätt	–	–	–
SUMMA	677	100	–

ARBETSLÖSHET

ARBETSLÖSHET			
31 mars 2005			
Reg. arbetslösa (18-64 år)	25	5%	
därav 18-24 år	6	8%	
I arbetsmarknadsåtgärder	11		

KOMMUNALA VAL

KOMMUNALA VAL			
År 2002			
Parti	Antal	%	
M	195	23,2	
C	9	1,1	
Fp	99	11,8	
Kd	45	5,4	
S	270	32,2	
V	18	2,1	
Mp	14	1,7	
Skåp	36	4,3	
SPI	117	13,9	
Sd	30	3,6	
Övriga partier	6	0,7	
SUMMA	839	100,0	

Valdeltagande: 70,7%

Valdistrikt: S:t Petri 8

HUSHÅLL

HUSHÅLL			
Folk- och bostadsräkningen 1990			
Hushåll efter antal boende			
	Antal	%	
1 boende	394	61	
2 boende	211	33	
3 boende	26	4	
4+ boende	18	3	
SUMMA	649	100	

3 boende 4+ boende

2 boende 1 boende

Barnhushåll (barn 0-15 år)			
	Antal	%	
Totalt	54	8	
därav med barn under 7 år	29	54	
därav ensamförälder	21	39	

Pensionärshushåll			
	Antal	%	
Totalt	325	50	
därav ensamboende	205	63	
därav kvinnor	183	89	

INKOMSTER

INKOMSTER			
År 2003			
Disponibel medelinkomst	186	100	
Inkomsttagare, antal	757		
Inkomst/invånare	129	400	

FÖRSÖRJNINGSTÖD

FÖRSÖRJNINGSTÖD			
År 2004			
Socialbidragstagare, antal (16- år)	35		
Andel av folkmängd	3%		
Hushåll med bidrag, antal	24		
Socialbidrag, kr per hushåll	23	549	

BILINNEHAV

BILINNEHAV			
31 december 2004			
Personbilar i trafik	303		
Bilar per 100 invånare	28		

Områdesfakta Hästhagen

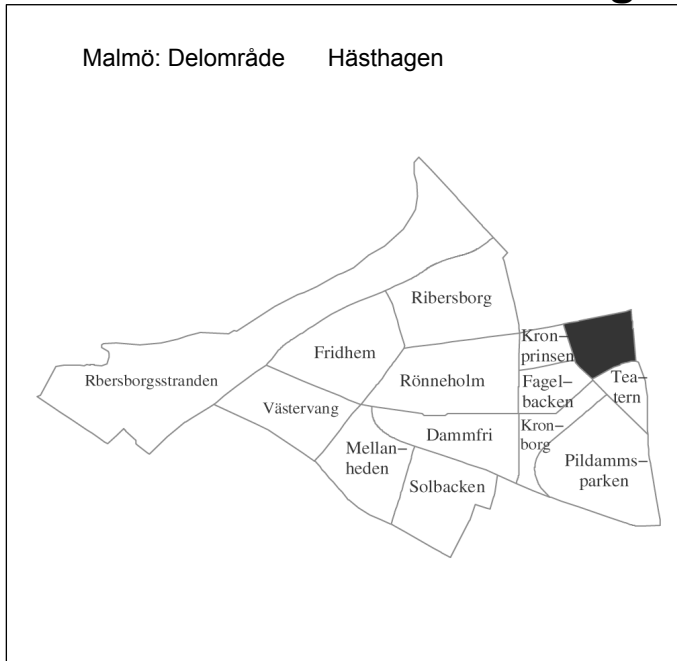

Invånare 1 jan 2005:	1 542
Areal , hektar 1 jan 2005:	17
Invånare per hektar	91
Hushåll 1 jan 2004 (framskrivna):	967
Arbetsstillfällen 2003:	1 011

Prognos

Folkmängd 1 januari 2011:	1 505
Bostadsbyggande 2005-2010:	–

FOLKMÄNGD

År	Antal	År	Antal
1961	2 234	2002	1 501
1971	1 698	2003	1 517
1981	1 433	2004	1 502
1991	1 298	2005	1 542

ÅLDERSFÖRDELNING

1 januari 2005

Ålder	Antal personer	%	Därav kvinnor	%
0 - 5	118	8	46	39
6-15	56	4	30	54
16-18	19	1	9	47
19-24	89	6	47	53
25-44	659	43	340	52
45-64	362	23	206	57
65-79	146	9	88	60
80-	93	6	64	69
SUMMA	1 542	100	830	54

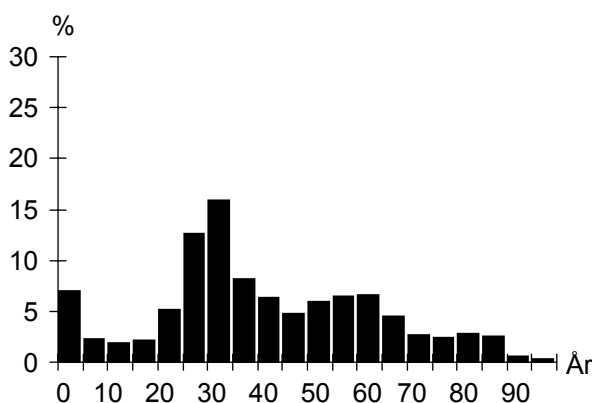

UTLÄNDSK BAKGRUND

1 januari 2005

Land	Födda i utlandet	Födda i Sverige*
De fem största grupperna		
Danmark	22	12
Polen	16	
Finland	9	4
Rumänien	9	
Tyskland	8	
TOTALT	142	35
Andel av folkmängd	9%	2%

* med båda föräldrarna födda i utlandet

FÖRVÄRVSARBETANDE

År 2003

Förvärvsarbetande (16- år):	826
Andel förvärvsarb. (20-64 år):	Män 73%
	Kvinnor 75%
	Totalt 74%
Arbetsstillfällen	1 011
däruv tillverkning	10
" handel, privata tjänster m.m.	668
" offentlig service	324

FLYTTNINGAR

	2001	2002	2003	2004
Inflyttade	242	295	250	269
Utflyttade	236	296	286	257
Flyttningsnetto	6	-1	-36	12
Andel utflyttade av folkmängd	16%	20%	19%	17%

UTBILDNING

1 januari 2005

Utbildningsnivå (20-64 år)	Antal	%
Förgymnasial	59	5
Gymnasial	348	32
Eftergymnasial	681	62
Uppgift saknas	12	1
TOTALT	1 100	100

Hästhagen

BOSTÄDER

BOSTÄDER			
1 januari 2005			
Byggnadsår	Totalt	%	Småhus
före 1940	768	77	–
1941-60	226	23	–
1961-70	–	–	–
1971-80	–	–	–
1981-	–	–	–
SUMMA	994	100	–

BOSTÄDER			
1 januari 2005			
Storlek	Totalt	%	Småhus
-1 rum och kök	152	15	–
2 rum och kök	304	31	–
3 rum och kök	327	33	–
4+ rum och kök	211	21	–
SUMMA	994	100	–

BOSTÄDER			
1 januari 2005			
Upplåtelseform	Totalt	%	Småhus
Hysesrätt, MKB	–	–	–
Hysesrätt, privat	782	79	–
Bostadsrätt	212	21	–
Äganderätt	–	–	–
SUMMA	994	100	–

HUSHÅLL

HUSHÅLL		
Folk- och bostadsräkningen 1990		
Hushåll efter antal boende		
	Antal	%
1 boende	572	67
2 boende	215	25
3 boende	48	6
4+ boende	23	3
SUMMA	858	100

3 boende 4+ boende
2 boende 1 boende

Barnhushåll (barn 0-15 år)		
	Antal	%
Totalt	70	8
därav med barn under 7 år	43	61
därav ensamförälder	20	29

Pensionärshushåll		
	Antal	%
Totalt	367	43
därav ensamboende	260	71
därav kvinnor	227	87

ARBETSLÖSHET

ARBETSLÖSHET			
31 mars 2005			
Reg. arbetslösa (18-64 år)	45	4%	
därav 18-24 år	3	3%	
I arbetsmarknadsåtgärder	20		

KOMMUNALA VAL

KOMMUNALA VAL		
År 2002		
Parti	Antal	%
M	315	27,0
C	16	1,4
Fp	241	20,7
Kd	34	2,9
S	345	29,6
V	78	6,7
Mp	51	4,4
Skåp	23	2,0
SPI	38	3,3
Sd	22	1,9
Övriga partier	4	0,3
SUMMA	1 167	100,0

Valdeltagande: 83,9%

Valdistrikt: S:t Petri 6

INKOMSTER

INKOMSTER		
År 2003		
Disponibel medelinkomst	219 800	
Inkomsttagare, antal	1 036	
Inkomst/invånare	151 600	

FÖRSÖRJNINGSTÖD

FÖRSÖRJNINGSTÖD		
År 2004		
Socialbidragstagare, antal (16- år)	24	
Andel av folkmängd	2%	
Hushåll med bidrag, antal	21	
Socialbidrag, kr per hushåll	31 041	

BILINNEHAV

BILINNEHAV		
31 december 2004		
Personbilar i trafik	506	
Bilar per 100 invånare	33	

Områdesfakta Fågelbacken

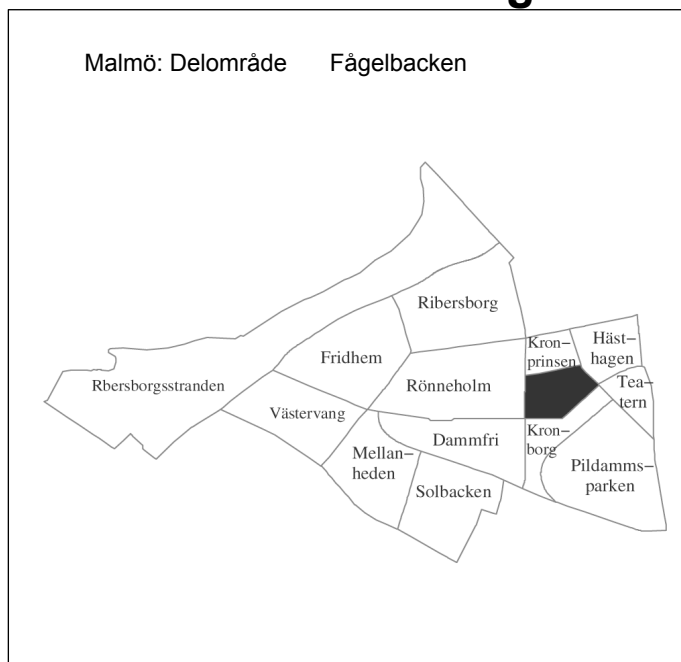

Invånare 1 jan 2005:	2 516
Areal , hektar 1 jan 2005:	14
Invånare per hektar	180
Hushåll 1 jan 2004 (framskrivna):	1 607
Arbetsstillfällena 2003:	381

Prognos

Folkmängd 1 januari 2011:	2 609
Bostadsbyggande 2005-2010:	–

FOLKMÄNGD

År	Antal	År	Antal
1961	4 075	2002	2 452
1971	2 957	2003	2 494
1981	2 157	2004	2 502
1991	1 879	2005	2 516

ÅLDERSFÖRDELNING

Ålder	Antal personer	%	1 januari 2005	
			Därav kvinnor	%
0 - 5	125	5	62	50
6-15	126	5	58	46
16-18	44	2	22	50
19-24	211	8	125	59
25-44	1 047	42	521	50
45-64	502	20	276	55
65-79	248	10	155	63
80-	213	8	157	74
SUMMA	2 516	100	1 376	55

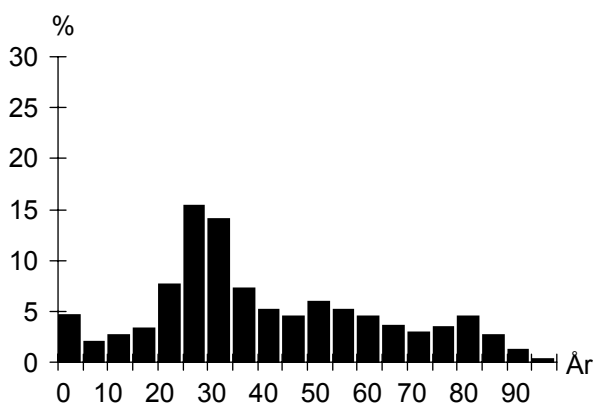

UTLÄNDSK BAKGRUND

Land	1 januari 2005	
	Födda i utlandet	Födda i Sverige*
De fem största grupperna		
Danmark	38	13
Polen	34	8
Jugoslavien	23	18
Tyskland	19	5
Finland	11	7
TOTALT	293	84
Andel av folkmängd	12%	3%

* med båda föräldrarna födda i utlandet

FÖRVÄRVSARBETANDE

		År 2003
Förvärvsarbetande (16- år):		1 282
Andel förvärvsarb. (20-64 år):	Män	71%
	Kvinnor	74%
	Totalt	73%
Arbetsstillfällen		381
därav tillverkning		27
" handel, privata tjänster m.m.		169
" offentlig service		172

FLYTTNINGAR

	2001	2002	2003	2004
Inflyttade	471	487	505	523
Utflyttade	491	471	506	524
Flyttningsnetto	-20	16	-1	-1
Andel utflyttade av folkmängd	20%	19%	20%	21%

UTBILDNING

Utbildningsnivå (20-64 år)	1 januari 2005	
	Antal	%
Förgymnasial	141	8
Gymnasial	642	37
Eftergymnasial	939	54
Uppgift saknas	18	1
TOTALT	1 740	100

Fågelbacken

BOSTÄDER

BOSTÄDER			
1 januari 2005			
Byggnadsår	Totalt	%	Småhus
före 1940	447	27	–
1941-60	1 027	62	–
1961-70	–	–	–
1971-80	–	–	–
1981-	177	11	–
SUMMA	1 651	100	–

BOSTÄDER			
Storlek	Totalt	%	Småhus
-1 rum och kök	218	13	–
2 rum och kök	651	39	–
3 rum och kök	534	32	–
4+ rum och kök	248	15	–
SUMMA	1 651	100	–

BOSTÄDER			
Upplåtelseform	Totalt	%	Småhus
Hysesrätt, MKB	267	16	–
Hysesrätt, privat	688	42	–
Bostadsrätt	696	42	–
Äganderätt	–	–	–
SUMMA	1 651	100	–

ARBETSLÖSHET

ARBETSLÖSHET			
31 mars 2005			
Reg. arbetslösa (18-64 år)	83	5%	
därav 18-24 år	8	3%	
I arbetsmarknadsåtgärder	41		

KOMMUNALA VAL

KOMMUNALA VAL			
År 2002			
Parti	Antal	%	
M	489	22,7	
C	19	0,9	
Fp	327	15,2	
Kd	113	5,2	
S	696	32,3	
V	119	5,5	
Mp	96	4,5	
Skåp	53	2,5	
SPI	166	7,7	
Sd	58	2,7	
Övriga partier	19	0,9	
SUMMA	2 155	100,0	

Valdeltagande: 79,1%

Valdistrikt: S:t Petri 7, S:t Johannes 5

HUSHÅLL

HUSHÅLL			
Folk- och bostadsräkningen 1990			
Hushåll efter antal boende			
	Antal	%	
1 boende	887	69	
2 boende	307	24	
3 boende	65	5	
4+ boende	23	2	
SUMMA	1 282	100	

3 boende 4+ boende

2 boende 1 boende

Barnhushåll (barn 0-15 år)			
	Antal	%	
Totalt	90	7	
därav med barn under 7 år	56	62	
därav ensamförälder	35	39	

Pensionärshushåll			
	Antal	%	
Totalt	470	37	
därav ensamboende	325	69	
därav kvinnor	255	78	

INKOMSTER

INKOMSTER			
År 2003			
Disponibel medelinkomst	187 400		
Inkomsttagare, antal	1 833		
Inkomst/invånare	137 300		

FÖRSÖRJNINGSTÖD

FÖRSÖRJNINGSTÖD			
År 2004			
Socialbidragstagare, antal (16- år)	65		
Andel av folkmängd	3%		
Hushåll med bidrag, antal	56		
Socialbidrag, kr per hushåll	39 015		

BILINNEHAV

BILINNEHAV			
31 december 2004			
Personbilar i trafik	763		
Bilar per 100 invånare	30		

Områdesfakta Kronborg

Malmö: Delområde Kronborg

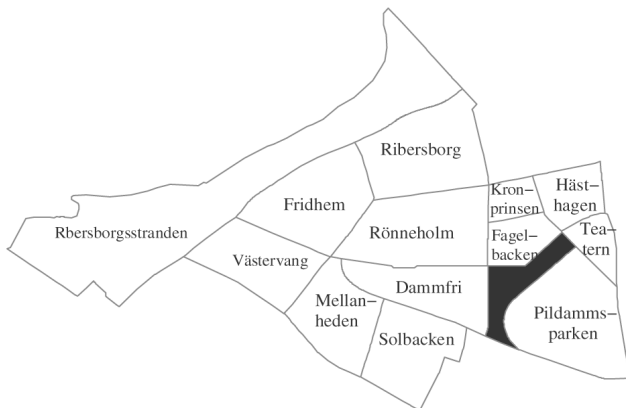

Invånare 1 jan 2005:	1 807
Areal , hektar 1 jan 2005:	15
Invånare per hektar	120
Hushåll 1 jan 2004 (framskrivna):	1 231
Arbetsstillfällena 2003:	348

Prognos

Folkmängd 1 januari 2011:	1 799
Bostadsbyggande 2005-2010:	–

FOLKMÄNGD

År	Antal	År	Antal
1961	3 118	2002	1 769
1971	2 800	2003	1 798
1981	2 004	2004	1 790
1991	1 799	2005	1 807

ÅLDERSFÖRDELNING

Ålder	Antal personer	1 januari 2005	
		%	Därav kvinnor %
0 - 5	62	3	31
6-15	68	4	29
16-18	39	2	20
19-24	106	6	58
25-44	525	29	271
45-64	431	24	238
65-79	290	16	197
80-	286	16	197
SUMMA	1 807	100	1 041

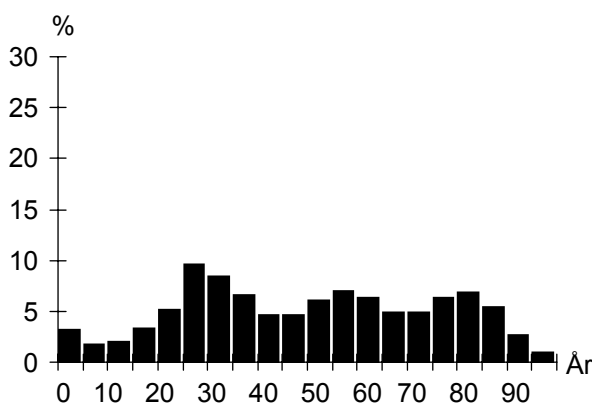

UTLÄNDSK BAKGRUND

Land	1 januari 2005	
	Födda i utlandet	Födda i Sverige*
De fem största grupperna		
Polen	39	4
Danmark	27	
Tyskland	15	
Jugoslavien	14	12
Finland	13	
TOTALT	250	43
Andel av folkmängd	14%	2%

* med båda föräldrarna födda i utlandet

FÖRVÄRVSARBETANDE

		År 2003
Förvärvsarbetande (16- år):		752
Andel förvärvsarb. (20-64 år):	Män	69%
	Kvinnor	71%
	Totalt	70%
Arbetsstillfällena		348
däruv tillverkning		12
" handel, privata tjänster m.m.		105
" offentlig service		229

FLYTTNINGAR

	2001	2002	2003	2004
Inflyttade	195	276	248	264
Utflyttade	206	230	238	244
Flyttningsnetto	-11	46	10	20
Andel utflyttade av folkmängd	11%	13%	13%	14%

UTBILDNING

Utbildningsnivå (20-64 år)	1 januari 2005	
	Antal	%
Förgymnasial	98	9
Gymnasial	363	35
Eftergymnasial	573	55
Uppgift saknas	15	1
TOTALT	1 049	100

BOSTÄDER

BOSTÄDER			
1 januari 2005			
Byggnadsår	Totalt	%	Småhus
före 1940	–	–	–
1941-60	1 024	80	–
1961-70	264	20	–
1971-80	–	–	–
1981-	–	–	–
SUMMA	1 288	100	–

BOSTÄDER			
Storlek	Totalt	%	Småhus
-1 rum och kök	142	11	–
2 rum och kök	602	47	–
3 rum och kök	297	23	–
4+ rum och kök	247	19	–
SUMMA	1 288	100	–

BOSTÄDER			
Upplåtelseform	Totalt	%	Småhus
Hysesrätt, MKB	229	18	–
Hysesrätt, privat	110	9	–
Bostadsrätt	949	74	–
Äganderätt	–	–	–
SUMMA	1 288	100	–

ARBETSLÖSHET

ARBETSLÖSHET			
31 mars 2005			
Reg. arbetslösa (18-64 år)	47	4%	
därav 18-24 år	6	5%	
I arbetsmarknadsåtgärder	26		

KOMMUNALA VAL

KOMMUNALA VAL	
År 2002	
Går ej att redovisa p g a valdistriktsindelningen	

HUSHÅLL

HUSHÅLL		
Folk- och bostadsräkningen 1990		
Hushåll efter antal boende	Antal	%
1 boende	735	63
2 boende	360	31
3 boende	47	4
4+ boende	33	3
SUMMA	1 175	100

3 boende 4+ boende

2 boende 1 boende

Barnhushåll (barn 0-15 år)		
	Antal	%
Totalt	60	5
därav med barn under 7 år	33	55
därav ensamförälder	20	33

Pensionärshushåll		
	Antal	%
Totalt	659	56
därav ensamboende	409	62
därav kvinnor	327	80

INKOMSTER

INKOMSTER		
År 2003		
Disponibel medelinkomst	192 600	
Inkomsttagare, antal	1 312	
Inkomst/invånare	141 200	

FÖRSÖRJNINGSTÖD

FÖRSÖRJNINGSTÖD		
År 2004		
Socialbidragstagare, antal (16- år)	49	
Andel av folkmängd	3%	
Hushåll med bidrag, antal	39	
Socialbidrag, kr per hushåll	29 509	

BILINNEHAV

BILINNEHAV	
31 december 2004	
Personbilar i trafik	586
Bilar per 100 invånare	32

Områdesfakta Teatern

Malmö: Delområde Teatern

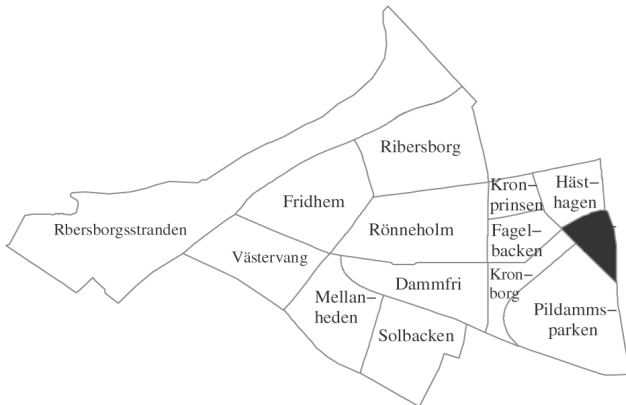

Invånare 1 jan 2005:	230
Areal , hektar 1 jan 2005:	10
Invånare per hektar	23
Hushåll 1 jan 2004 (framskrivna):	137
Arbetsstillfällena 2003:	553

Prognos

Folkmängd 1 januari 2011:	282
Bostadsbyggande 2005-2010:	–

FOLKMÄNGD

År	Antal	År	Antal
1961	203	2002	225
1971	310	2003	227
1981	251	2004	228
1991	215	2005	230

ÅLDERSFÖRDELNING

Ålder	Antal personer	%	1 januari 2005	
			Därav kvinnor	%
0 - 5	4	2	2	50
6-15	18	8	10	56
16-18	7	3	2	29
19-24	7	3	4	57
25-44	46	20	25	54
45-64	60	26	33	55
65-79	40	17	24	60
80-	48	21	33	69
SUMMA	230	100	133	58

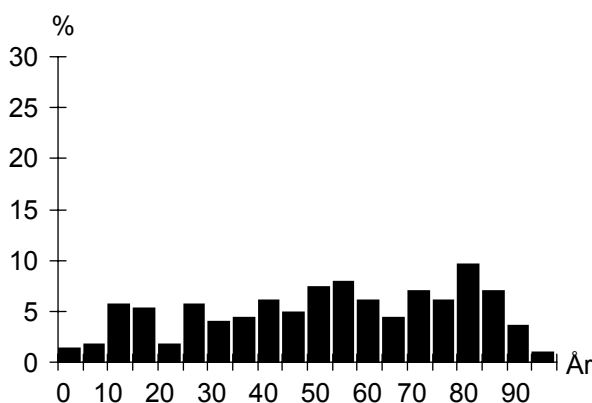

UTLÄNDSK BAKGRUND

Land	1 januari 2005	
	Födda i utlandet	Födda i Sverige*
De fem största grupperna		
Danmark	5	
Thailand	3	
TOTALT	21	
Andel av folkmängd	9%	

* med båda föräldrarna födda i utlandet

FÖRVÄRVSARBETANDE

		År 2003
Förvärvsarbetande (16- år):		76
Andel förvärvsarb. (20-64 år):	Män	74%
	Kvinnor	62%
	Totalt	67%
Arbetsstillfällen		553
däruv tillverkning		76
" handel, privata tjänster m.m.		471
" offentlig service		4

FLYTTNINGAR

	2001	2002	2003	2004
Inflyttade	26	20	29	35
Utflyttade	17	16	22	30
Flyttningsnetto	9	4	7	5
Andel utflyttade av folkmängd	8%	7%	10%	13%

UTBILDNING

Utbildningsnivå (20-64 år)	1 januari 2005	
	Antal	%
Förgymnasial	13	12
Gymnasial	44	40
Eftergymnasial	52	47
Uppgift saknas	1	1
TOTALT	110	100

Teatern

BOSTÄDER

BOSTÄDER			
1 januari 2005			
Byggnadsår	Totalt	%	Småhus
före 1940	–	–	–
1941-60	74	53	–
1961-70	66	47	–
1971-80	–	–	–
1981-	–	–	–
SUMMA	140	100	–

Storlek	Totalt	%	Småhus
-1 rum och kök	18	13	–
2 rum och kök	22	16	–
3 rum och kök	29	21	–
4+ rum och kök	71	51	–
SUMMA	140	100	–

Upplåtelseform	Totalt	%	Småhus
Hysesrätt, MKB	–	–	–
Hysesrätt, privat	140	100	–
Bostadsrätt	–	–	–
Äganderätt	–	–	–
SUMMA	140	100	–

ARBETSLÖSHET

ARBETSLÖSHET			
31 mars 2005			
Reg. arbetslösa (18-64 år)	4	4%	
därav 18-24 år	–	–	
I arbetsmarknadsåtgärder	2		

KOMMUNALA VAL

KOMMUNALA VAL	
År 2002	
Går ej att redovisa p g a valdistriktsindelningen	

HUSHÅLL

HUSHÅLL		
Folk- och bostadsräkningen 1990		
Hushåll efter antal boende	Antal	%
1 boende	65	51
2 boende	53	41
3 boende	6	5
4+ boende	4	3
SUMMA	128	100

3 boende 4+ boende

2 boende 1 boende

Barnhushåll (barn 0-15 år)		
	Antal	%
Totalt	6	5
därav med barn under 7 år	4	67
därav ensamförälder	1	17

Pensionärshushåll		
	Antal	%
Totalt	73	57
därav ensamboende	41	56
därav kvinnor	35	85

INKOMSTER

INKOMSTER	
År 2003	
Disponibel medelinkomst	256 000
Inkomsttagare, antal	141
Inkomst/invånare	158 300

FÖRSÖRJNINGSTÖD

FÖRSÖRJNINGSTÖD	
År 2004	
Socialbidragstagare, antal (16- år)	
Andel av folkmängd	
Hushåll med bidrag, antal	
Socialbidrag, kr per hushåll	

BILINNEHAV

BILINNEHAV	
31 december 2004	
Personbilar i trafik	67
Bilar per 100 invånare	29

Områdesfakta Gamla Staden

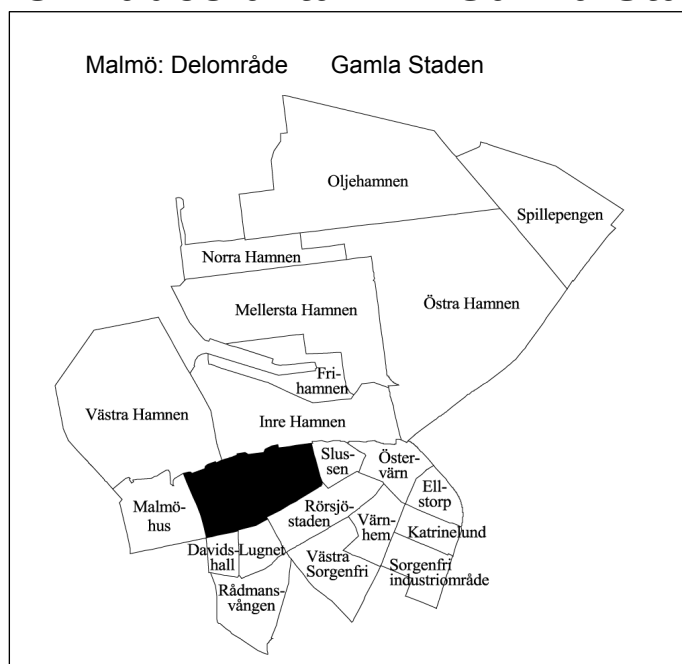

Invånare 1 jan 2005:	7 673
Areal , hektar 1 jan 2005:	87
Invånare per hektar	88
Hushåll 1 jan 2004 (framskrivna):	4 149
Arbetsstillfällena 2003:	14 756

Prognos

Folkmängd 1 januari 2011:	8 090
Bostadsbyggande 2005-2010:	235

FOLKMÄNGD

År	Antal	År	1 januari
			Antal
1961	8 055	2002	7 654
1971	5 403	2003	7 689
1981	5 098	2004	7 645
1991	6 298	2005	7 673

ÅLDERSFÖRDELNING

Ålder	Antal personer	%	1 januari 2005	
			Därav kvinnor	%
0 - 5	426	6	213	50
6-15	545	7	287	53
16-18	180	2	81	45
19-24	641	8	373	58
25-44	3 236	42	1 493	46
45-64	1 759	23	858	49
65-79	606	8	325	54
80-	280	4	203	73
SUMMA	7 673	100	3 833	50

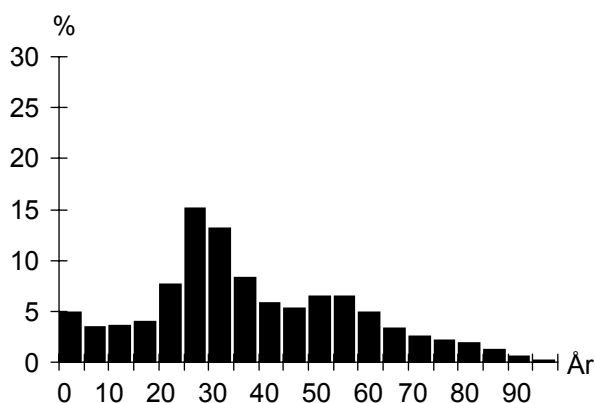

UTLÄNDSK BAKGRUND

Land	1 januari 2005	
	Födda i utlandet	Födda i Sverige*
De fem största grupperna		
Danmark	226	14
Iran	170	27
Polen	128	37
Jugoslavien	92	58
Finland	69	35
TOTALT	1 643	402
Andel av folkmängd	21%	5%

* med båda föräldrarna födda i utlandet

FÖRVÄRVSARBETANDE

		År 2003
Förvärvsarbetande (16- år):		3 591
Andel förvärvsarb. (20-64 år):	Män	65%
	Kvinnor	62%
	Totalt	64%
Arbetsstillfällena		14 756
därav tillverkning		1 204
" handel, privata tjänster m.m.		11 639
" offentlig service		1 837

FLYTTNINGAR

	2001	2002	2003	2004
Inflyttade	1 377	1 404	1 461	1 520
Utflyttade	1 347	1 430	1 529	1 549
Flyttningsnetto	30	-26	-68	-29
Andel utflyttade av folkmängd	18%	19%	20%	20%

UTBILDNING

		1 januari 2005	
Utbildningsnivå (20-64 år)	Antal	%	
Förgymnasial	485	9	
Gymnasial	1 998	36	
Eftergymnasial	2 906	52	
Uppgift saknas	189	3	
TOTALT	5 578	100	

Gamla Staden

BOSTÄDER

BOSTÄDER			
1 januari 2005			
Byggnadsår	Totalt	%	Småhus
före 1940	1 394	30	21
1941-60	324	7	1
1961-70	436	9	–
1971-80	1 229	27	17
1981-	1 209	26	4
SUMMA	4 592	100	43

Storlek	Totalt	%	Småhus
-1 rum och kök	1 191	26	4
2 rum och kök	1 140	25	2
3 rum och kök	1 264	28	5
4+ rum och kök	997	22	32
SUMMA	4 592	100	43

Upplåtelseform	Totalt	%	Småhus
Hysesrätt, MKB	22	0	–
Hysesrätt, privat	4 137	90	–
Bostadsrätt	401	9	11
Äganderätt	32	1	32
SUMMA	4 592	100	43

ARBETSLÖSHET

ARBETSLÖSHET			
31 mars 2005			
Reg. arbetslösa (18-64 år)	282	5%	
därav 18-24 år	26	4%	
I arbetsmarknadsåtgärder	180		

KOMMUNALA VAL

KOMMUNALA VAL			
År 2002			
Parti	Antal	%	
M	1 283	26,3	
C	68	1,4	
Fp	823	16,9	
Kd	200	4,1	
S	1 330	27,3	
V	454	9,3	
Mp	294	6,0	
Skåp	115	2,4	
SPI	166	3,4	
Sd	99	2,0	
Övriga partier	44	0,9	
SUMMA	4 876	100,0	

Valdeltagande: 72,0%

Valdistrikt: S:t Petri 1–4, 9

HUSHÅLL

HUSHÅLL			
Folk- och bostadsräkningen 1990			
Hushåll efter antal boende			
	Antal	%	
1 boende	2 143	59	
2 boende	980	27	
3 boende	282	8	
4+ boende	202	6	
SUMMA	3 607	100	

Barnhushåll (barn 0-15 år)

	Antal	%
Totalt	504	14
därav med barn under 7 år	327	65
därav ensamförälder	195	39

Pensionärshushåll			
	Antal	%	
Totalt	842	23	
därav ensamboende	579	69	
därav kvinnor	452	78	

INKOMSTER

INKOMSTER			
År 2003			
Disponibel medelinkomst	202 500		
Inkomsttagare, antal	5 196		
Inkomst/invånare	137 600		

FÖRSÖRJNINGSTÖD

FÖRSÖRJNINGSTÖD			
År 2004			
Socialbidragstagare, antal (16- år)	351		
Andel av folkmängd	5%		
Hushåll med bidrag, antal	279		
Socialbidrag, kr per hushåll	38 265		

BILINNEHAV

BILINNEHAV			
31 december 2004			
Personbilar i trafik	1 926		
Bilar per 100 invånare	25		

Områdesfakta Davidshall

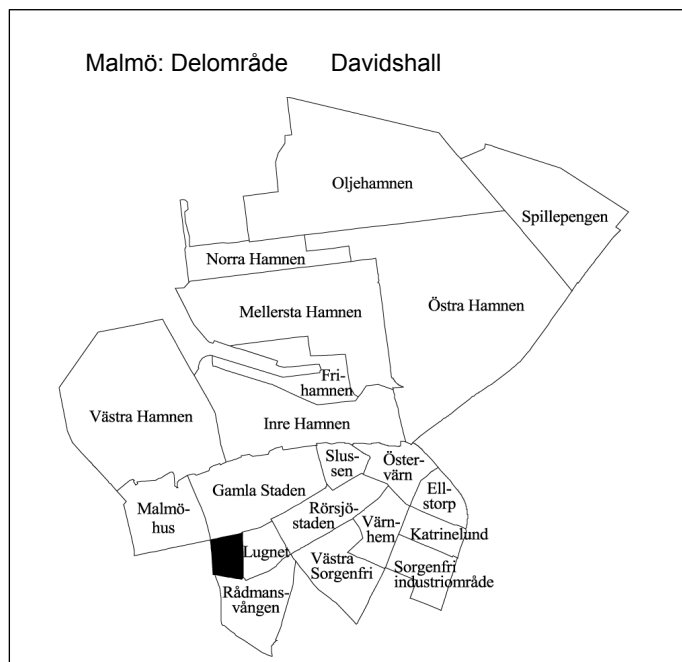

Invånare 1 jan 2005:	2 287
Areal , hektar 1 jan 2005:	14
Invånare per hektar	163
Hushåll 1 jan 2004 (framskrivna):	1 292
Arbetsstillfällena 2003:	1 441

Prognos

Folkmängd 1 januari 2011:	2 200
Bostadsbyggande 2005-2010:	–

FOLKMÄNGD

År	Antal	År	Antal
1961	3 278	2002	2 320
1971	2 495	2003	2 348
1981	1 659	2004	2 317
1991	1 975	2005	2 287

ÅLDERSFÖRDELNING

Ålder	Antal personer	1 januari 2005	
		%	Därav kvinnor %
0 - 5	136	6	70
6-15	118	5	61
16-18	55	2	28
19-24	170	7	88
25-44	1 004	44	510
45-64	538	24	289
65-79	175	8	103
80-	91	4	62
SUMMA	2 287	100	1 211

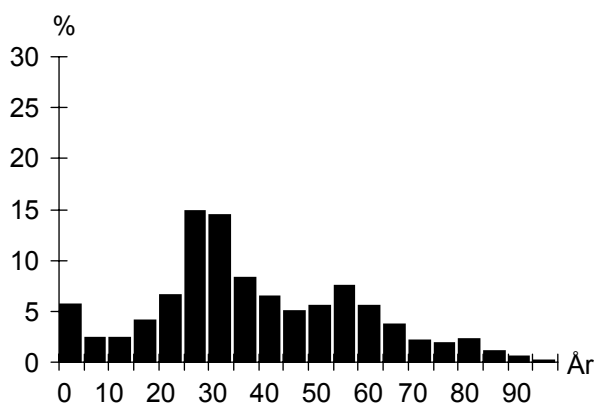

UTLÄNDSK BAKGRUND

Land	1 januari 2005	
	Födda i utlandet	Födda i Sverige*
De fem största grupperna		
Danmark	40	
Polen	24	13
Ungern	20	3
Jugoslavien	15	12
Tyskland	15	3
TOTALT	319	75
Andel av folkmängd	14%	3%

* med båda föräldrarna födda i utlandet

FÖRVÄRVSARBETANDE

		År 2003
Förvärvsarbetande (16- år):		1 222
Andel förvärvsarb. (20-64 år):	Män	72%
	Kvinnor	67%
	Totalt	69%
Arbetsstillfällena		1 441
däruv tillverkning		35
" handel, privata tjänster m.m.		841
" offentlig service		548

FLYTTNINGAR

	2001	2002	2003	2004
Inflyttade	354	467	403	410
Utflyttade	407	465	456	478
Flyttningsnetto	-53	2	-53	-68
Andel utflyttade av folkmängd	17%	20%	19%	21%

UTBILDNING

		1 januari 2005	
Utbildningsnivå (20-64 år)	Antal	%	
Förgymnasial	137	8	
Gymnasial	540	32	
Eftergymnasial	974	58	
Uppgift saknas	41	2	
TOTALT	1 692	100	

Davidshall

BOSTÄDER

BOSTÄDER			
1 januari 2005			
Byggnadsår	Totalt	%	Småhus
före 1940	1 068	77	–
1941-60	42	3	–
1961-70	63	5	–
1971-80	36	3	–
1981-	180	13	–
SUMMA	1 389	100	–

BOSTÄDER			
Storlek	Totalt	%	Småhus
-1 rum och kök	247	18	–
2 rum och kök	329	24	–
3 rum och kök	365	26	–
4+ rum och kök	448	32	–
SUMMA	1 389	100	–

BOSTÄDER			
Upplåtelseform	Totalt	%	Småhus
Hysesrätt, MKB	32	2	–
Hysesrätt, privat	1 258	91	–
Bostadsrätt	99	7	–
Äganderätt	–	–	–
SUMMA	1 389	100	–

ARBETSLÖSHET

ARBETSLÖSHET			
31 mars 2005			
Reg. arbetslösa (18-64 år)	74	4%	
därav 18-24 år	6	3%	
I arbetsmarknadsåtgärder	47		

KOMMUNALA VAL

KOMMUNALA VAL			
År 2002			
Parti	Antal	%	
M	311	26,2	
C	10	0,8	
Fp	225	18,9	
Kd	65	5,5	
S	310	26,1	
V	104	8,7	
Mp	85	7,1	
Skåp	28	2,4	
SPI	30	2,5	
Sd	13	1,1	
Övriga partier	8	0,7	
SUMMA	1 189	100,0	
Valdeltagande:	77,4%		
Valdistrikt:	S:t Petri 5		

HUSHÅLL

HUSHÅLL		
Folk- och bostadsräkningen 1990		
Hushåll efter antal boende	Antal	%
1 boende	680	59
2 boende	305	27
3 boende	104	9
4+ boende	61	5
SUMMA	1 150	100

A pie chart illustrating the distribution of households based on the number of residents. The largest segment is '1 boende' at 59%, followed by '2 boende' at 27%, '3 boende' at 9%, and '4+ boende' at 5%.

Barnhushåll (barn 0-15 år)			
	Antal	%	
Totalt	154	13	
därav med barn under 7 år	100	65	
därav ensamförälder	42	27	

Pensionärshushåll			
	Antal	%	
Totalt	311	27	
därav ensamboende	217	70	
därav kvinnor	183	84	

INKOMSTER

INKOMSTER		
År 2003		
Disponibel medelinkomst	225 200	
Inkomsttagare, antal	1 599	
Inkomst/invånare	155 400	

FÖRSÖRJNINGSTÖD

FÖRSÖRJNINGSTÖD		
År 2004		
Socialbidragstagare, antal (16- år)	47	
Andel av folkmängd	2%	
Hushåll med bidrag, antal	44	
Socialbidrag, kr per hushåll	29 129	

BILINNEHAV

BILINNEHAV		
31 december 2004		
Personbilar i trafik	637	
Bilar per 100 invånare	28	

Områdesfakta Lugnet

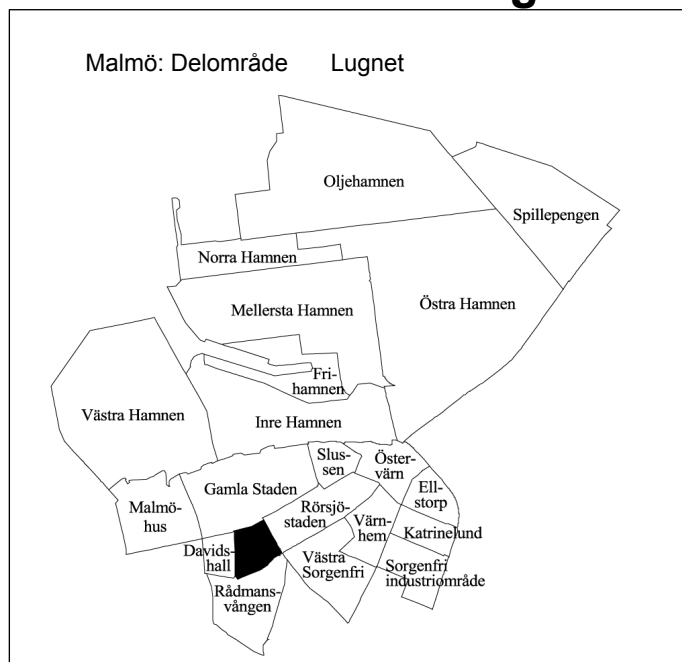

Invånare 1 jan 2005:	3 003
Areal , hektar 1 jan 2005:	20
Invånare per hektar	150
Hushåll 1 jan 2004 (framskrivna):	1 638
Arbetsstillfällen 2003:	3 236

Prognos

Folkmängd 1 januari 2011:	2 787
Bostadsbyggande 2005-2010:	–

FOLKMÄNGD

År	Antal	År	Antal
1961	3 813	2002	3 043
1971	2 026	2003	3 020
1981	2 009	2004	3 005
1991	2 846	2005	3 003

ÅLDERSFÖRDELNING

Ålder	Antal personer	%	1 januari 2005	
			Därav kvinnor	%
0 - 5	148	5	72	49
6-15	203	7	106	52
16-18	78	3	41	53
19-24	211	7	106	50
25-44	990	33	474	48
45-64	735	24	417	57
65-79	395	13	233	59
80-	243	8	176	72
SUMMA	3 003	100	1 625	54

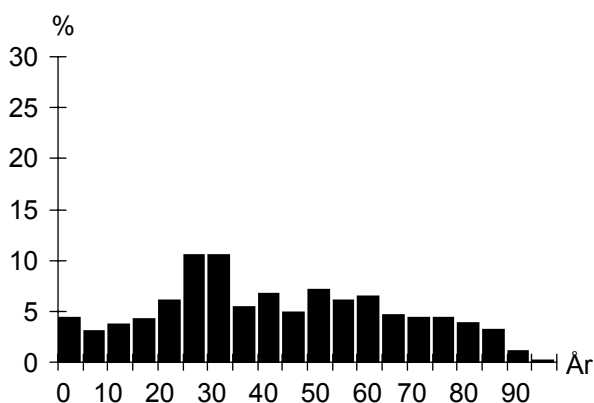

UTLÄNDSK BAKGRUND

Land	1 januari 2005	
	Födda i utlandet	Födda i Sverige*
De fem största grupperna		
Polen	85	30
Danmark	71	13
Jugoslavien	63	30
Iran	62	20
Chile	41	16
TOTALT	705	197
Andel av folkmängd	23%	7%

* med båda föräldrarna födda i utlandet

FÖRVÄRVSARBETANDE

		År 2003
Förvärvsarbetande (16- år):		1 262
Andel förvärvsarb. (20-64 år):	Män	64%
	Kvinnor	67%
	Totalt	65%
Arbetsstillfällen		3 236
däruv tillverkning		43
" handel, privata tjänster m.m.		2 775
" offentlig service		400

FLYTTNINGAR

	2001	2002	2003	2004
Inflyttade	492	470	491	496
Utflyttade	492	488	518	503
Flyttningsnetto	–	-18	-27	-7
Andel utflyttade av folkmängd	16%	16%	17%	17%

UTBILDNING

Utbildningsnivå (20-64 år)	1 januari 2005	
	Antal	%
Förgymnasial	221	12
Gymnasial	720	38
Eftergymnasial	915	48
Uppgift saknas	50	3
TOTALT	1 906	100

Lugnet

BOSTÄDER

BOSTÄDER			
1 januari 2005			
Byggnadsår	Totalt	%	Småhus
före 1940	237	14	–
1941-60	9	1	–
1961-70	88	5	–
1971-80	753	45	–
1981-	588	35	–
SUMMA	1 675	100	–

BOSTÄDER			
1 januari 2005			
Storlek	Totalt	%	Småhus
-1 rum och kök	72	4	–
2 rum och kök	489	29	–
3 rum och kök	616	37	–
4+ rum och kök	498	30	–
SUMMA	1 675	100	–

BOSTÄDER			
1 januari 2005			
Upplåtelseform	Totalt	%	Småhus
Hysesrätt, MKB	142	8	–
Hysesrätt, privat	1 127	67	–
Bostadsrätt	406	24	–
Äganderätt	–	–	–
SUMMA	1 675	100	–

HUSHÅLL

HUSHÅLL		
Folk- och bostadsräkningen 1990		
Hushåll efter antal boende	Antal	%
1 boende	709	46
2 boende	581	38
3 boende	144	9
4+ boende	95	6
SUMMA	1 529	100

A pie chart illustrating the distribution of households based on the number of residents. The largest segment is '1 boende' at 46%, followed by '2 boende' at 38%, '3 boende' at 9%, and '4+ boende' at 6%.

Barnhushåll (barn 0-15 år)			
	Antal	%	
Totalt	236	15	
därav med barn under 7 år	138	58	
därav ensamförälder	103	44	

Pensionärshushåll			
	Antal	%	
Totalt	529	35	
därav ensamboende	321	61	
därav kvinnor	279	87	

ARBETSLÖSHET

ARBETSLÖSHET			
31 mars 2005			
Reg. arbetslösa (18-64 år)	83	4%	
därav 18-24 år	15	6%	
I arbetsmarknadsåtgärder	64		

KOMMUNALA VAL

KOMMUNALA VAL		
År 2002		
Parti	Antal	%
M	404	21,0
C	16	0,8
Fp	305	15,9
Kd	93	4,8
S	644	33,5
V	129	6,7
Mp	70	3,6
Skåp	53	2,8
SPI	122	6,4
Sd	47	2,4
Övriga partier	37	1,9
SUMMA	1 920	100,0

Valdeltagande: 72,5%

Valdistrikt: S:t Pauli 9–10

INKOMSTER

INKOMSTER		
År 2003		
Disponibel medelinkomst	213 600	
Inkomsttagare, antal	1 931	
Inkomst/invånare	137 300	

FÖRSÖRJNINGSTÖD

FÖRSÖRJNINGSTÖD	
År 2004	
Socialbidragstagare, antal (16- år)	124
Andel av folkmängd	4%
Hushåll med bidrag, antal	94
Socialbidrag, kr per hushåll	28 431

BILINNEHAV

BILINNEHAV	
31 december 2004	
Personbilar i trafik	739
Bilar per 100 invånare	25

Områdesfakta Rådmanstvången

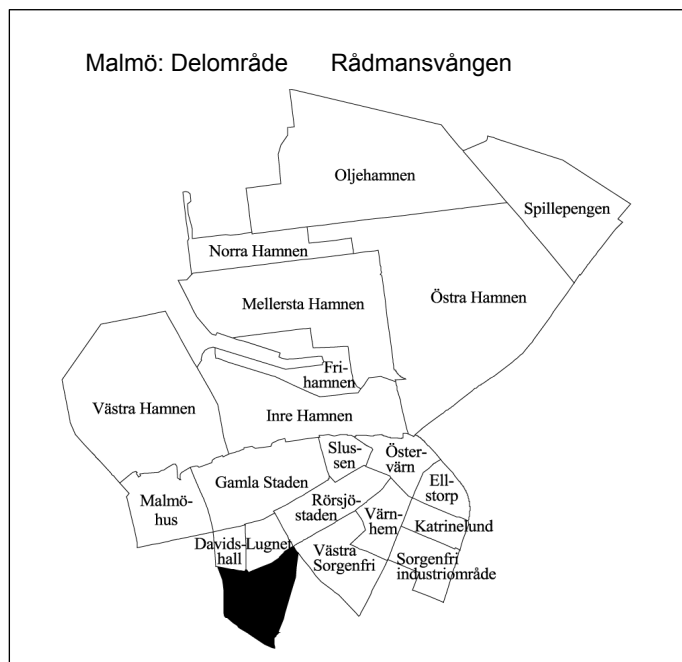

Invånare 1 jan 2005:	6 412
Areal , hektar 1 jan 2005:	50
Invånare per hektar	128
Hushåll 1 jan 2004 (framskrivna):	3 463
Arbetsstillfällen 2003:	3 850

Prognos

Folkmängd 1 januari 2011:	6 536
Bostadsbyggande 2005-2010:	100

FOLKMÄNGD

År	Antal	År	1 januari
			Antal
1961	8 475	2002	6 378
1971	6 005	2003	6 408
1981	3 960	2004	6 437
1991	4 885	2005	6 412

ÅLDERSFÖRDELNING

Ålder	Antal personer	%	1 januari 2005	
			Därav kvinnor	%
0 - 5	369	6	177	48
6-15	488	8	243	50
16-18	190	3	106	56
19-24	646	10	398	62
25-44	2 707	42	1 309	48
45-64	1 358	21	716	53
65-79	415	6	252	61
80-	239	4	177	74
SUMMA	6 412	100	3 378	53

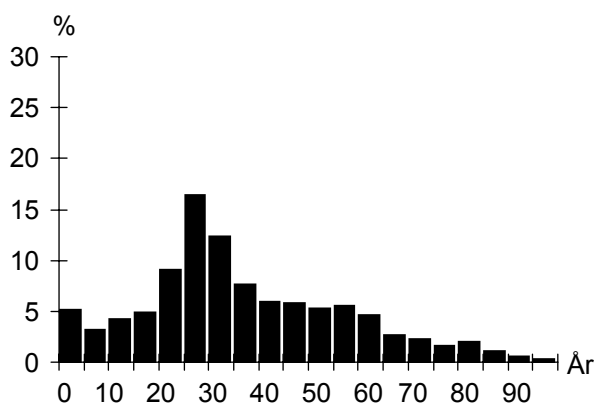

UTLÄNDSK BAKGRUND

Land	1 januari 2005	
	Födda i utlandet	Födda i Sverige*
De fem största grupperna		
Danmark	128	17
Polen	123	33
Jugoslavien	108	60
Iran	106	25
Libanon	81	88
TOTALT	1 443	468
Andel av folkmängd	23%	7%

* med båda föräldrarna födda i utlandet

FÖRVÄRVSARBETANDE

		År 2003
Förvärvsarbetande (16- år):		2 941
Andel förvärvsarb. (20-64 år):	Män	64%
	Kvinnor	61%
	Totalt	63%
Arbetsstillfällen		3 850
därav tillverkning		274
" handel, privata tjänster m.m.		2 073
" offentlig service		1 464

FLYTTNINGAR

	2001	2002	2003	2004
Inflyttade	1 212	1 163	1 254	1 286
Utflyttade	1 219	1 185	1 265	1 362
Flyttningsnetto	-7	-22	-11	-76
Andel utflyttade av folkmängd	19%	19%	20%	21%

UTBILDNING

Utbildningsnivå (20-64 år)	1 januari 2005	
	Antal	%
Förgymnasial	516	11
Gymnasial	1 571	34
Eftergymnasial	2 455	53
Uppgift saknas	101	2
TOTALT	4 643	100

Rådman svängen

BOSTÄDER

BOSTÄDER			
1 januari 2005			
Byggnadsår	Totalt	%	Småhus
före 1940	1 635	44	–
1941-60	505	14	–
1961-70	345	9	–
1971-80	377	10	–
1981-	829	22	–
SUMMA	3 691	100	–

Storlek	Totalt	%	Småhus
-1 rum och kök	659	18	–
2 rum och kök	1 314	36	–
3 rum och kök	1 036	28	–
4+ rum och kök	682	18	–
SUMMA	3 691	100	–

Upplåtelseform	Totalt	%	Småhus
Hysesrätt, MKB	135	4	–
Hysesrätt, privat	2 204	60	–
Bostadsrätt	1 352	37	–
Äganderätt	–	–	–
SUMMA	3 691	100	–

ARBETSLÖSHET

ARBETSLÖSHET			
31 mars 2005			
Reg. arbetslösa (18-64 år)	269	6%	
därav 18-24 år	35	5%	
I arbetsmarknadsåtgärder	156		

KOMMUNALA VAL

KOMMUNALA VAL		
År 2002		
Parti	Antal	%
M	675	18,0
C	52	1,4
Fp	509	13,6
Kd	109	2,9
S	1 217	32,5
V	517	13,8
Mp	308	8,2
Skåp	98	2,6
SPI	110	2,9
Sd	104	2,8
Övriga partier	44	1,2
SUMMA	3 743	100,0

Valdeltagande: 72,1%

Valdistrikt: S:t Johannes 1–3, 12

HUSHÅLL

HUSHÅLL		
Folk- och bostadsräkningen 1990		
Hushåll efter antal boende		
	Antal	%
1 boende	1 759	61
2 boende	734	25
3 boende	244	8
4+ boende	148	5
SUMMA	2 885	100

A pie chart illustrating the distribution of households based on the number of residents. The largest segment is '1 boende' at 61%, followed by '2 boende' at 25%, '3 boende' at 8%, and '4+ boende' at 5%.

Barnhushåll (barn 0-15 år)			
	Antal	%	
Totalt	403	14	
därav med barn under 7 år	270	67	
därav ensamförälder	144	36	

Pensionärshushåll			
	Antal	%	
Totalt	804	28	
därav ensamboende	613	76	
därav kvinnor	483	79	

INKOMSTER

INKOMSTER		
År 2003		
Disponibel medelinkomst	184 400	
Inkomsttagare, antal	4 334	
Inkomst/invånare	124 200	

FÖRSÖRJNINGSTÖD

FÖRSÖRJNINGSTÖD		
År 2004		
Socialbidragstagare, antal (16- år)	387	
Andel av folkmängd	6%	
Hushåll med bidrag, antal	276	
Socialbidrag, kr per hushåll	36 588	

BILINNEHAV

BILINNEHAV	
31 december 2004	
Personbilar i trafik	1 467
Bilar per 100 invånare	23

Kommunikation & Utveckling

Malmö Stadskontor 2005

Områdesfakta Möllevången

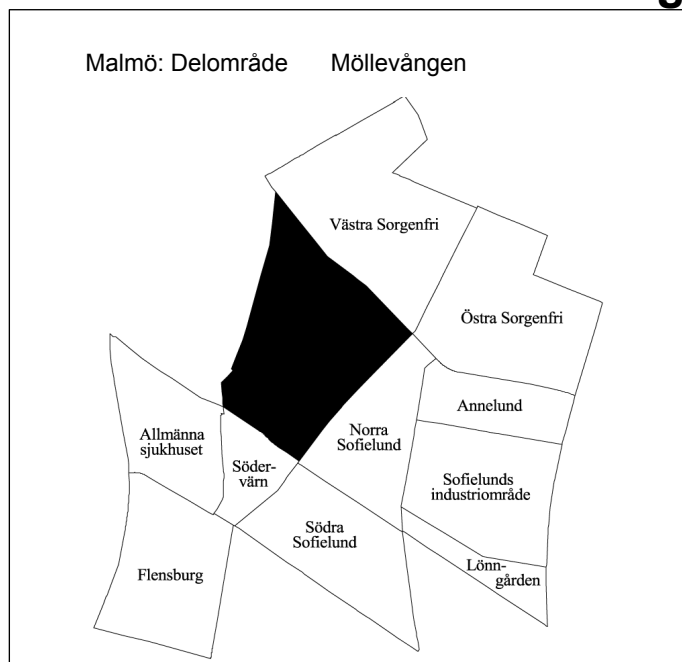

Invånare 1 jan 2005:	10 009
Areal , hektar 1 jan 2005:	53
Invånare per hektar	189
Hushåll 1 jan 2004 (framskrivna):	5 255
Arbetsstillfällen 2003:	2 330

Prognos

Folkmängd 1 januari 2011:	9 546
Bostadsbyggande 2005-2010:	–

FOLKMÄNGD

År	Antal	År	Antal
1961	13 590	2002	10 022
1971	9 846	2003	10 026
1981	7 575	2004	9 992
1991	8 277	2005	10 009

ÅLDERSFÖRDELNING

Ålder	Antal personer	%	1 januari 2005	
			Därav kvinnor	%
0 - 5	573	6	271	47
6-15	929	9	448	48
16-18	280	3	131	47
19-24	1 324	13	761	57
25-44	4 501	45	2 159	48
45-64	1 539	15	763	50
65-79	589	6	351	60
80-	274	3	195	71
SUMMA	10 009	100	5 079	51

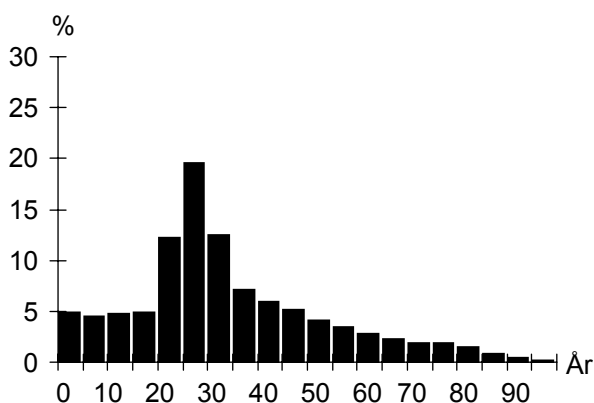

UTLÄNDSK BAKGRUND

Land	1 januari 2005	
	Födda i utlandet	Födda i Sverige*
De fem största grupperna		
Bosnien-Hercegovina	335	45
Jugoslavien	302	106
Irak	299	92
Polen	185	81
Vietnam	174	122
TOTALT	3 102	1 054
Andel av folkmängd	31%	11%

* med båda föräldrarna födda i utlandet

FÖRVÄRVSARBETANDE

		År 2003
Förvärvsarbetande (16- år):		3 621
Andel förvärvsarb. (20-64 år):	Män	50%
	Kvinnor	49%
	Totalt	50%
Arbetsstillfällen		2 330
däruav tillverkning		121
" handel, privata tjänster m.m.		1 136
" offentlig service		1 035

FLYTTNINGAR

	2001	2002	2003	2004
Inflyttade	1 981	2 000	1 924	2 186
Utflyttade	1 913	2 061	2 021	2 238
Flyttningsnetto	68	-61	-97	-52
Andel utflyttade av folkmängd	19%	21%	20%	22%

UTBILDNING

1 januari 2005		
Utbildningsnivå (20-64 år)	Antal	%
Förgymnasial	1 098	15
Gymnasial	2 622	36
Eftergymnasial	3 298	45
Uppgift saknas	247	3
TOTALT	7 265	100

Möllevången

BOSTÄDER

BOSTÄDER			
1 januari 2005			
Byggnadsår	Totalt	%	Småhus
före 1940	3 759	68	7
1941-60	113	2	–
1961-70	847	15	–
1971-80	548	10	–
1981-	244	4	–
SUMMA	5 511	100	7

BOSTÄDER			
1 januari 2005			
Storlek	Totalt	%	Småhus
-1 rum och kök	1 260	23	1
2 rum och kök	2 125	39	1
3 rum och kök	1 515	27	2
4+ rum och kök	611	11	3
SUMMA	5 511	100	7

BOSTÄDER			
1 januari 2005			
Upplåtelseform	Totalt	%	Småhus
Hysesrätt, MKB	141	3	–
Hysesrätt, privat	4 528	82	–
Bostadsrätt	835	15	–
Äganderätt	7	0	7
SUMMA	5 511	100	7

HUSHÅLL

HUSHÅLL		
Folk- och bostadsräkningen 1990		
Hushåll efter antal boende	Antal	%
1 boende	3 012	62
2 boende	1 264	26
3 boende	365	7
4+ boende	241	5
SUMMA	4 882	100

A pie chart illustrating the distribution of households based on the number of residents. The largest segment is '1 boende' at 62%, followed by '2 boende' at 26%, '3 boende' at 7%, and '4+ boende' at 5%.

Barnhushåll (barn 0-15 år)			
	Antal	%	
Totalt	679	14	
därav med barn under 7 år	471	69	
därav ensamförälder	301	44	

Pensionärshushåll			
	Antal	%	
Totalt	1 192	24	
därav ensamboende	840	70	
därav kvinnor	628	75	

ARBETSLÖSHET

ARBETSLÖSHET			
31 mars 2005			
Reg. arbetslösa (18-64 år)	557	7%	
därav 18-24 år	82	6%	
I arbetsmarknadsåtgärder	317		

KOMMUNALA VAL

KOMMUNALA VAL			
År 2002			
Parti	Antal	%	
M	388	7,6	
C	41	0,8	
Fp	451	8,8	
Kd	102	2,0	
S	1 905	37,4	
V	1 205	23,6	
Mp	540	10,6	
Skåp	100	2,0	
SPI	92	1,8	
Sd	121	2,4	
Övriga partier	154	3,0	
SUMMA	5 099	100,0	

Valdeltagande: 64,4%

Valdistrikt: Möllevången 1, 4-7, 11

INKOMSTER

INKOMSTER		
År 2003		
Disponibel medelinkomst	140 600	
Inkomsttagare, antal	6 898	
Inkomst/invånare	97 100	

FÖRSÖRJNINGSTÖD

FÖRSÖRJNINGSTÖD		
År 2004		
Socialbidragstagare, antal (16- år)	1 543	
Andel av folkmängd	15%	
Hushåll med bidrag, antal	1 107	
Socialbidrag, kr per hushåll	47 324	

BILINNEHAV

BILINNEHAV	
31 december 2004	
Personbilar i trafik	1 648
Bilar per 100 invånare	16

Områdesfakta Allmänna sjukhuset

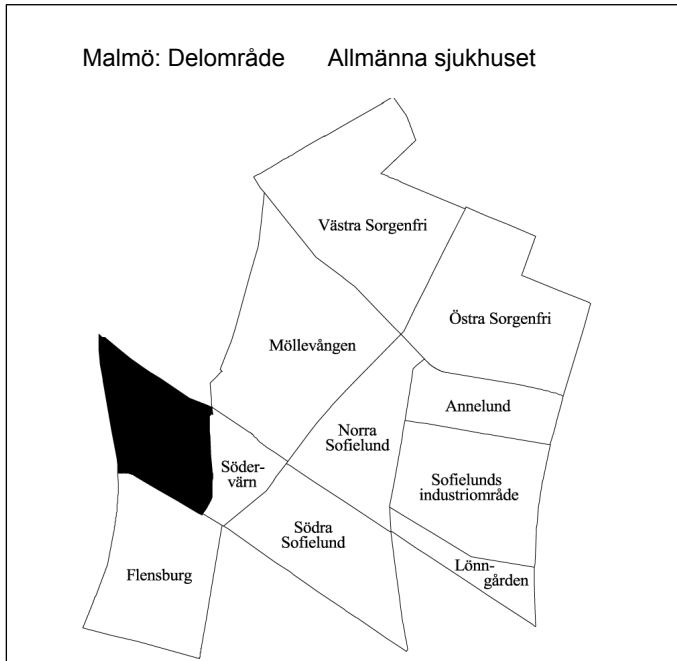

Invånare 1 jan 2005:	409
Areal , hektar 1 jan 2005:	25
Invånare per hektar	16
Hushåll 1 jan 2004 (framskrivna):	270
Arbetsstillfällen 2003:	6 782

Prognos

Folkmängd 1 januari 2011:	448
Bostadsbyggande 2005-2010:	—

FOLKMÄNGD

År	Antal	1 januari	
		År	Antal
1961	764	2002	387
1971	538	2003	383
1981	380	2004	388
1991	350	2005	409

ÅLDERSFÖRDELNING

Ålder	Antal personer	%	1 januari 2005	
			Därav kvinnor	%
0 - 5	16	4	7	44
6-15	15	4	7	47
16-18	2	0	1	50
19-24	62	15	36	58
25-44	202	49	96	48
45-64	73	18	35	48
65-79	25	6	14	56
80-	14	3	12	86
SUMMA	409	100	208	51

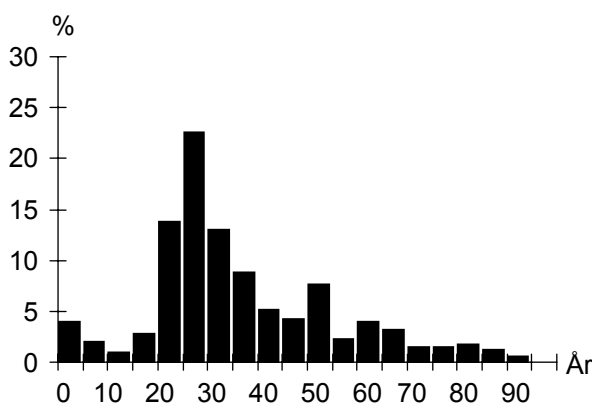

UTLÄNDSK BAKGRUND

Land	1 januari 2005	
	Födda i utlandet	Födda i Sverige*
De fem största grupperna		
Polen	17	3
Jugoslavien	9	
Saudiarabien	9	
Danmark	8	
Bosnien-Hercegovina	8	
TOTALT	112	23
Andel av folkmängd	27%	6%

* med båda föräldrarna födda i utlandet

FÖRVÄRVSARBETANDE

		År 2003
Förvärvsarbetande (16- år):		188
Andel förvärvsarb. (20-64 år):	Män	57%
	Kvinnor	62%
	Totalt	59%
Arbetsstillfällen		6 782
däruv tillverkning		27
" handel, privata tjänster m.m.		187
" offentlig service		6 565

FLYTTNINGAR

	2001	2002	2003	2004
Inflyttade	92	98	101	98
Utflyttade	86	106	100	79
Flyttningsnetto	6	-8	1	19
Andel utflyttade av folkmängd	22%	27%	26%	20%

UTBILDNING

Utbildningsnivå (20-64 år)	1 januari 2005	
	Antal	%
Förgymnasial	34	10
Gymnasial	139	42
Eftergymnasial	151	46
Uppgift saknas	7	2
TOTALT	331	100

Allmänna sjukhuset

BOSTÄDER

BOSTÄDER			
1 januari 2005			
Byggnadsår	Totalt	%	Småhus
före 1940	270	93	–
1941-60	–	–	–
1961-70	20	7	–
1971-80	–	–	–
1981-	–	–	–
SUMMA	290	100	–

Storlek			
Storlek	Totalt	%	Småhus
-1 rum och kök	111	38	–
2 rum och kök	113	39	–
3 rum och kök	32	11	–
4+ rum och kök	34	12	–
SUMMA	290	100	–

Upplåtelseform			
Upplåtelseform	Totalt	%	Småhus
Hysesrätt, MKB	–	–	–
Hysesrätt, privat	137	47	–
Bostadsrätt	153	53	–
Äganderätt	–	–	–
SUMMA	290	100	–

ARBETSLÖSHET

ARBETSLÖSHET			
31 mars 2005			
Reg. arbetslösa (18-64 år)	32	9%	
därav 18-24 år	7	11%	
I arbetsmarknadsåtgärder	12		

KOMMUNALA VAL

KOMMUNALA VAL	
År 2002	
Går ej att redovisa p g a valdistriktsindelningen	

HUSHÅLL

HUSHÅLL		
Folk- och bostadsräkningen 1990		
Hushåll efter antal boende		
	Antal	%
1 boende	183	73
2 boende	59	24
3 boende	6	2
4+ boende	3	1
SUMMA	251	100

3 boende 4+ boende

2 boende

1 boende

Barnhushåll (barn 0-15 år)		
	Antal	%
Totalt	13	5
därav med barn under 7 år	9	69
därav ensamförälder	6	46

Pensionärshushåll		
	Antal	%
Totalt	74	29
därav ensamboende	53	72
därav kvinnor	41	77

INKOMSTER

INKOMSTER		
År 2003		
Disponibel medelinkomst	150 400	
Inkomsttagare, antal	308	
Inkomst/invånare	119 400	

FÖRSÖRJNINGSTÖD

FÖRSÖRJNINGSTÖD		
År 2004		
Socialbidragstagare, antal (16- år)	30	
Andel av folkmängd	7%	
Hushåll med bidrag, antal	27	
Socialbidrag, kr per hushåll	43 611	

BILINNEHAV

BILINNEHAV		
31 december 2004		
Personbilar i trafik	88	
Bilar per 100 invånare	22	

Områdesfakta Södervärn

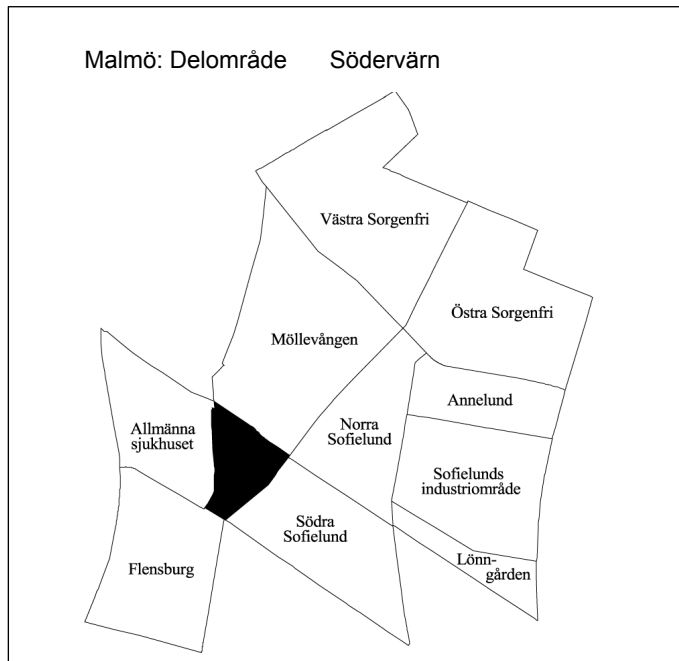

Invånare 1 jan 2005:	1 507
Areal , hektar 1 jan 2005:	11
Invånare per hektar	137
Hushåll 1 jan 2004 (framskrivna):	982
Arbetsstillfällena 2003:	292

Prognos

Folkmängd 1 januari 2011:	1 404
Bostadsbyggande 2005-2010:	–

FOLKMÄNGD

År	Antal	År	1 januari
			Antal
1961	2 428	2002	1 480
1971	1 823	2003	1 519
1981	1 201	2004	1 481
1991	1 208	2005	1 507

ÅLDERSFÖRDELNING

1 januari 2005

Ålder	Antal personer	%	Därav kvinnor	
			Antal	%
0 - 5	65	4	38	58
6-15	90	6	40	44
16-18	22	1	10	45
19-24	264	18	165	63
25-44	685	45	313	46
45-64	233	15	120	52
65-79	74	5	36	49
80-	74	5	58	78
SUMMA	1 507	100	780	52

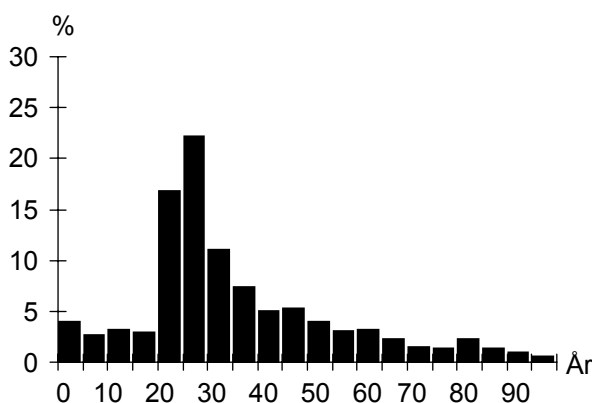

UTLÄNDSK BAKGRUND

1 januari 2005

Land	Födda i	
	utlandet	Sverige*
De fem största grupperna		
Irak	83	11
Libanon	42	25
Polen	36	15
Iran	30	4
Jugoslavien	29	7
TOTALT	503	124
Andel av folkmängd	33%	8%

* med båda föräldrarna födda i utlandet

FÖRVÄRVSARBETANDE

År 2003

Förvärvsarbetande (16- år):	576
Andel förvärvsarb. (20-64 år):	Män 50%
	Kvinnor 51%
	Totalt 50%
Arbetsstillfällena	292
däruv tillverkning	14
" handel, privata tjänster m.m.	54
" offentlig service	215

FLYTTNINGAR

	2001	2002	2003	2004
Inflyttade	397	455	376	404
Utflyttade	412	412	423	373
Flyttningsnetto	-15	43	-47	31
Andel utflyttade av folkmängd	28%	28%	28%	25%

UTBILDNING

1 januari 2005

Utbildningsnivå (20-64 år)	Antal	%
Förgymnasial	162	14
Gymnasial	433	37
Eftergymnasial	531	45
Uppgift saknas	44	4
TOTALT	1 170	100

Södervärn

BOSTÄDER

BOSTÄDER			
1 januari 2005			
Byggnadsår	Totalt	%	Småhus
före 1940	817	80	–
1941-60	130	13	–
1961-70	40	4	–
1971-80	–	–	–
1981-	35	3	–
SUMMA	1 022	100	–

BOSTÄDER			
Storlek	Totalt	%	Småhus
-1 rum och kök	434	42	–
2 rum och kök	392	38	–
3 rum och kök	145	14	–
4+ rum och kök	51	5	–
SUMMA	1 022	100	–

BOSTÄDER			
Upplåtelseform	Totalt	%	Småhus
Hysesrätt, MKB	61	6	–
Hysesrätt, privat	771	75	–
Bostadsrätt	190	19	–
Äganderätt	–	–	–
SUMMA	1 022	100	–

ARBETSLÖSHET

ARBETSLÖSHET			
31 mars 2005			
Reg. arbetslösa (18-64 år)	94	8%	
därav 18-24 år	16	6%	
I arbetsmarknadsåtgärder	50		

KOMMUNALA VAL

KOMMUNALA VAL		
År 2002		
Parti	Antal	%
M	82	10,5
C	12	1,5
Fp	65	8,3
Kd	23	2,9
S	303	38,8
V	142	18,2
Mp	65	8,3
Skåp	15	1,9
SPI	19	2,4
Sd	27	3,5
Övriga partier	28	3,6
SUMMA	781	100,0

Valdeltagande: 62,8%

Valdistrikt: Möllevången 8

HUSHÅLL

HUSHÅLL		
Folk- och bostadsräkningen 1990		
Hushåll efter antal boende		
	Antal	%
1 boende	586	73
2 boende	161	20
3 boende	40	5
4+ boende	18	2
SUMMA	805	100

A pie chart illustrating the distribution of households based on the number of residents. The largest segment is '1 boende' at 73%, followed by '2 boende' at 20%, '3 boende' at 5%, and '4+ boende' at 2%.

Barnhushåll (barn 0-15 år)		
	Antal	%
Totalt	73	9
därav med barn under 7 år	52	71
därav ensamförälder	37	51

Pensionärshushåll		
	Antal	%
Totalt	219	27
därav ensamboende	168	77
därav kvinnor	133	79

INKOMSTER

INKOMSTER		
År 2003		
Disponibel medelinkomst	135 900	
Inkomsttagare, antal	1 128	
Inkomst/invånare	103 500	

FÖRSÖRJNINGSTÖD

FÖRSÖRJNINGSTÖD		
År 2004		
Socialbidragstagare, antal (16- år)	219	
Andel av folkmängd	15%	
Hushåll med bidrag, antal	157	
Socialbidrag, kr per hushåll	47 950	

BILINNEHAV

BILINNEHAV		
31 december 2004		
Personbilar i trafik	256	
Bilar per 100 invånare	17	

Områdesfakta Södra Sofielund

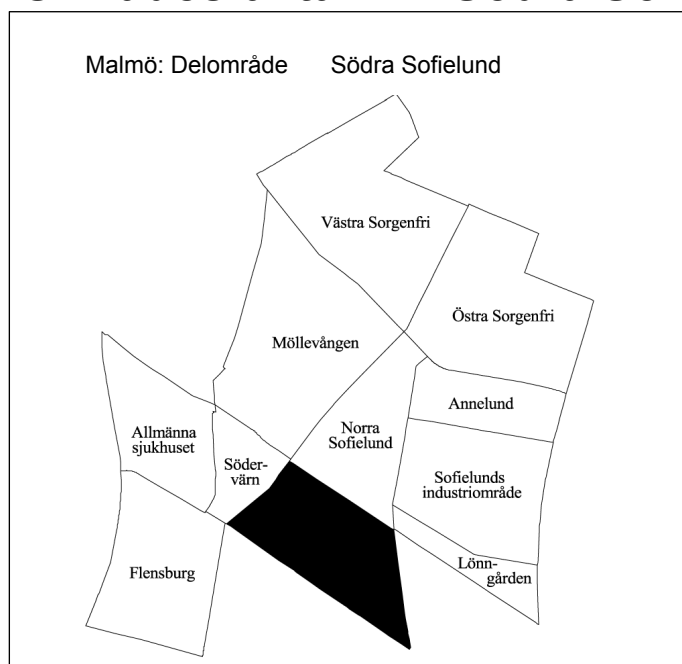

Invånare 1 jan 2005:	4 339
Areal , hektar 1 jan 2005:	32
Invånare per hektar	136
Hushåll 1 jan 2004 (framskrivna):	2 070
Arbetsstillfällena 2003:	750

Prognos

Folkmängd 1 januari 2011:	4 131
Bostadsbyggande 2005-2010:	–

FOLKMÄNGD

År	Antal	År	Antal
1961	6 091	2002	4 213
1971	4 567	2003	4 332
1981	3 081	2004	4 398
1991	3 232	2005	4 339

ÅLDERSFÖRDELNING

Ålder	Antal personer	%	1 januari 2005	
			Därav kvinnor	%
0 - 5	357	8	169	47
6-15	517	12	250	48
16-18	143	3	65	45
19-24	606	14	341	56
25-44	1 531	35	665	43
45-64	822	19	351	43
65-79	256	6	131	51
80-	107	2	68	64
SUMMA	4 339	100	2 040	47

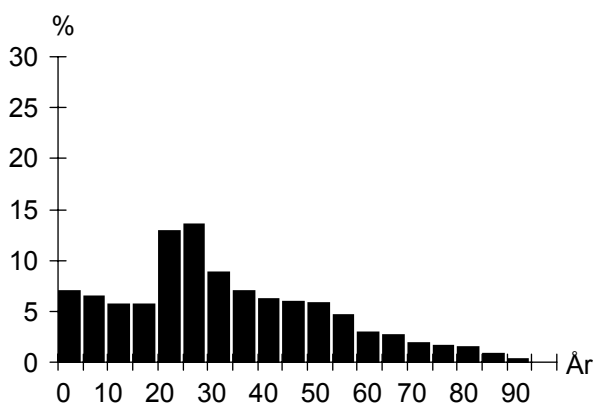

UTLÄNDSK BAKGRUND

Land	1 januari 2005	
	Födda i utlandet	Födda i Sverige*
De fem största grupperna		
Irak	262	53
Bosnien-Hercegovina	223	44
Jugoslavien	180	45
Somalia	141	110
Polen	108	34
TOTALT	1 965	648
Andel av folkmängd	45%	15%

* med båda föräldrarna födda i utlandet

FÖRVÄRVSARBETANDE

		År 2003
Förvärvsarbetande (16- år):		1 182
Andel förvärvsarb. (20-64 år):	Män	40%
	Kvinnor	40%
	Totalt	40%
Arbetsstillfällena		750
däruv tillverkning		242
" handel, privata tjänster m.m.		416
" offentlig service		85

FLYTTNINGAR

	2001	2002	2003	2004
Inflyttade	962	978	987	937
Utflyttade	850	907	963	1 050
Flyttningsnetto	112	71	24	-113
Andel utflyttade av folkmängd	21%	22%	22%	24%

UTBILDNING

Utbildningsnivå (20-64 år)	1 januari 2005	
	Antal	%
Förgymnasial	660	23
Gymnasial	1 148	39
Eftergymnasial	877	30
Uppgift saknas	223	8
TOTALT	2 908	100

Södra Sofielund

BOSTÄDER

BOSTÄDER			
1 januari 2005			
Byggnadsår	Totalt	%	Småhus
före 1940	1 017	46	105
1941-60	842	38	3
1961-70	228	10	–
1971-80	28	1	11
1981-	107	5	21
SUMMA	2 222	100	140

BOSTÄDER			
1 januari 2005			
Storlek	Totalt	%	Småhus
-1 rum och kök	580	26	1
2 rum och kök	883	40	12
3 rum och kök	479	22	34
4+ rum och kök	280	13	93
SUMMA	2 222	100	140

BOSTÄDER			
1 januari 2005			
Upplåtelseform	Totalt	%	Småhus
Hysesrätt, MKB	510	23	–
Hysesrätt, privat	1 007	45	1
Bostadsrätt	566	25	–
Äganderätt	139	6	139
SUMMA	2 222	100	140

HUSHÅLL

HUSHÅLL		
Folk- och bostadsräkningen 1990		
Hushåll efter antal boende	Antal	%
1 boende	1 192	63
2 boende	456	24
3 boende	140	7
4+ boende	110	6
SUMMA	1 898	100

A pie chart illustrating the distribution of households based on the number of residents. The largest segment is '1 boende' at 63%, followed by '2 boende' at 24%, '3 boende' at 7%, and '4+ boende' at 6%.

Barnhushåll (barn 0-15 år)			
	Antal	%	
Totalt	258	14	
därav med barn under 7 år	174	67	
därav ensamförälder	106	41	

Pensionärshushåll			
	Antal	%	
Totalt	490	26	
därav ensamboende	349	71	
därav kvinnor	243	70	

ARBETSLÖSHET

ARBETSLÖSHET			
31 mars 2005			
Reg. arbetslösa (18-64 år)	250	8%	
därav 18-24 år	41	6%	
I arbetsmarknadsåtgärder	131		

KOMMUNALA VAL

KOMMUNALA VAL		
År 2002		
Parti	Antal	%
M	112	9,0
C	8	0,6
Fp	69	5,6
Kd	34	2,7
S	575	46,4
V	210	16,9
Mp	76	6,1
Skåp	40	3,2
SPI	30	2,4
Sd	59	4,8
Övriga partier	26	2,1
SUMMA	1 239	100,0

Valdeltagande: 48,6%

Valdistrikt: Möllevången 9, 12

INKOMSTER

INKOMSTER		
År 2003		
Disponibel medelinkomst	140 500	
Inkomsttagare, antal	2 629	
Inkomst/invånare	84 000	

FÖRSÖRJNINGSTÖD

FÖRSÖRJNINGSTÖD		
År 2004		
Socialbidragstagare, antal (16- år)	1 007	
Andel av folkmängd	23%	
Hushåll med bidrag, antal	695	
Socialbidrag, kr per hushåll	47 946	

BILINNEHAV

BILINNEHAV		
31 december 2004		
Personbilar i trafik	888	
Bilar per 100 invånare	20	

Områdesfakta Norra Sofielund

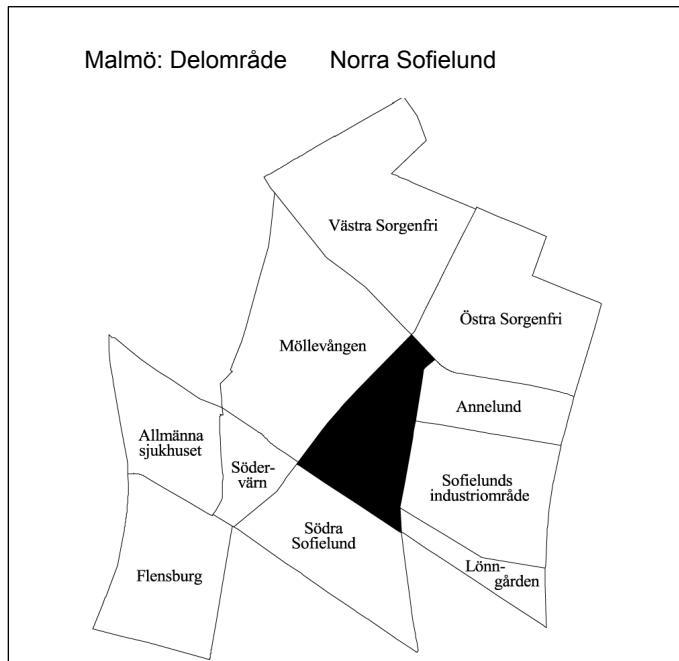

Invånare 1 jan 2005:	3 544
Areal , hektar 1 jan 2005:	26
Invånare per hektar	136
Hushåll 1 jan 2004 (framskrivna):	1 958
Arbetsstillfällena 2003:	500

Prognos

Folkmängd 1 januari 2011:	3 732
Bostadsbyggande 2005-2010:	40

FOLKMÄNGD

År	Antal	År	Antal
1961	5 609	2002	3 396
1971	3 700	2003	3 424
1981	2 660	2004	3 524
1991	2 890	2005	3 544

ÅLDERSFÖRDELNING

Ålder	Antal personer	%	1 januari 2005	
			Därav kvinnor	%
0 - 5	220	6	101	46
6-15	325	9	155	48
16-18	110	3	53	48
19-24	547	15	332	61
25-44	1 528	43	713	47
45-64	516	15	227	44
65-79	150	4	69	46
80-	148	4	116	78
SUMMA	3 544	100	1 766	50

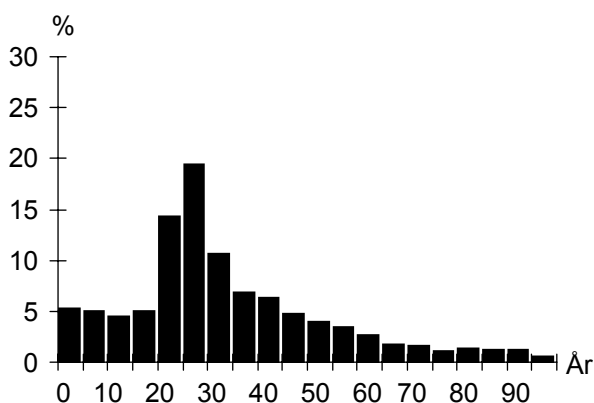

UTLÄNDSK BAKGRUND

Land	1 januari 2005	
	Födda i utlandet	Födda i Sverige*
De fem största grupperna		
Bosnien-Hercegovina	114	11
Jugoslavien	110	67
Irak	94	33
Danmark	67	7
Polen	64	31
TOTALT	1 056	377
Andel av folkmängd	30%	11%

* med båda föräldrarna födda i utlandet

FÖRVÄRVSARBETANDE

		År 2003
Förvärvsarbetande (16- år):		1 273
Andel förvärvsarb. (20-64 år):	Män	51%
	Kvinnor	49%
		Totalt 50%
Arbetsstillfällena		500
däruv tillverkning		82
" handel, privata tjänster m.m.		131
" offentlig service		276

FLYTTNINGAR

	2001	2002	2003	2004
Inflyttade	853	816	903	888
Utflyttade	820	768	792	857
Flyttningsnetto	33	48	111	31
Andel utflyttade av folkmängd	24%	23%	23%	24%

UTBILDNING

Utbildningsnivå (20-64 år)	1 januari 2005	
	Antal	%
Förgymnasial	405	16
Gymnasial	918	36
Eftergymnasial	1 103	43
Uppgift saknas	125	5
TOTALT	2 551	100

Norra Sofielund

BOSTÄDER

BOSTÄDER			
1 januari 2005			
Byggnadsår	Totalt	%	Småhus
före 1940	1 605	77	39
1941-60	110	5	–
1961-70	40	2	1
1971-80	141	7	32
1981-	193	9	62
SUMMA	2 089	100	134

BOSTÄDER			
1 januari 2005			
Storlek	Totalt	%	Småhus
-1 rum och kök	668	32	4
2 rum och kök	780	37	29
3 rum och kök	404	19	10
4+ rum och kök	237	11	91
SUMMA	2 089	100	134

BOSTÄDER			
1 januari 2005			
Upplåtelseform	Totalt	%	Småhus
Hysesrätt, MKB	14	1	–
Hysesrätt, privat	1 341	64	4
Bostadsrätt	605	29	1
Äganderätt	129	6	129
SUMMA	2 089	100	134

HUSHÅLL

HUSHÅLL		
Folk- och bostadsräkningen 1990		
Hushåll efter antal boende	Antal	%
1 boende	1 032	62
2 boende	422	25
3 boende	120	7
4+ boende	85	5
SUMMA	1 659	100

A pie chart illustrating the distribution of households based on the number of residents. The largest segment is '1 boende' at 62%, followed by '2 boende' at 25%, '3 boende' at 7%, and '4+ boende' at 5%.

Barnhushåll (barn 0-15 år)		
	Antal	%
Totalt	237	14
därav med barn under 7 år	159	67
därav ensamförälder	120	51

Pensionärshushåll		
	Antal	%
Totalt	336	20
därav ensamboende	260	77
därav kvinnor	186	72

ARBETSLÖSHET

ARBETSLÖSHET		
31 mars 2005		
Reg. arbetslösa (18-64 år)	188	7%
därav 18-24 år	29	5%
I arbetsmarknadsåtgärder	80	

KOMMUNALA VAL

KOMMUNALA VAL		
År 2002		
Parti	Antal	%
M	164	10,0
C	14	0,9
Fp	120	7,3
Kd	42	2,6
S	644	39,2
V	305	18,6
Mp	127	7,7
Skåp	72	4,4
SPI	48	2,9
Sd	58	3,5
Övriga partier	48	2,9
SUMMA	1 642	100,0

Valdeltagande: 58,7%

Valdistrikt: Sofielund 1

INKOMSTER

INKOMSTER	
År 2003	
Disponibel medelinkomst	141 600
Inkomsttagare, antal	2 416
Inkomst/invånare	97 100

FÖRSÖRJNINGSTÖD

FÖRSÖRJNINGSTÖD	
År 2004	
Socialbidragstagare, antal (16- år)	585
Andel av folkmängd	17%
Hushåll med bidrag, antal	415
Socialbidrag, kr per hushåll	47 645

BILINNEHAV

BILINNEHAV	
31 december 2004	
Personbilar i trafik	629
Bilar per 100 invånare	18

Områdesfakta Annelund

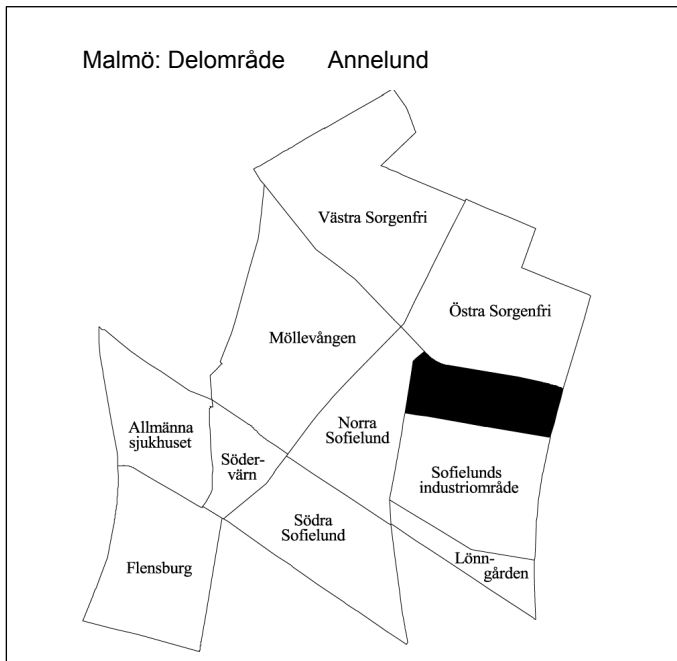

Invånare 1 jan 2005:	1 735
Areal , hektar 1 jan 2005:	17
Invånare per hektar	102
Hushåll 1 jan 2004 (framskrivna):	1 199
Arbetsstillfällena 2003:	362

Prognos

Folkmängd 1 januari 2011:	1 637
Bostadsbyggande 2005-2010:	–

FOLKMÄNGD

År	Antal	År	Antal
1961	4 024	2002	1 742
1971	2 769	2003	1 760
1981	1 911	2004	1 724
1991	1 651	2005	1 735

ÅLDERSFÖRDELNING

Ålder	Antal personer	%	1 januari 2005	
			Därav kvinnor	%
0 - 5	64	4	35	55
6-15	68	4	37	54
16-18	25	1	16	64
19-24	230	13	132	57
25-44	762	44	323	42
45-64	313	18	145	46
65-79	177	10	103	58
80-	96	6	62	65
SUMMA	1 735	100	853	49

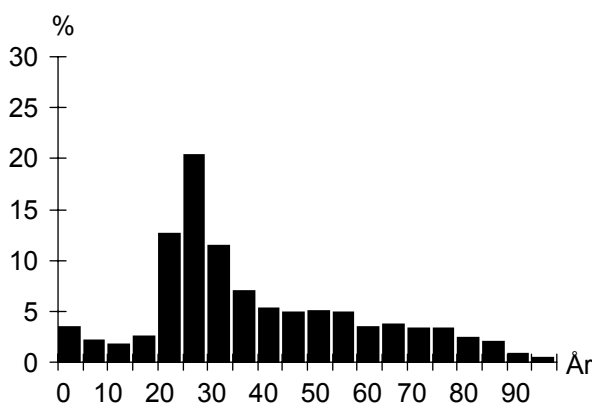

UTLÄNDSK BAKGRUND

Land	1 januari 2005	
	Födda i utlandet	Födda i Sverige*
De fem största grupperna		
Bosnien-Hercegovina	101	9
Jugoslavien	98	34
Danmark	48	5
Polen	24	12
Irak	19	7
TOTALT	581	144
Andel av folkmängd	33%	8%

* med båda föräldrarna födda i utlandet

FÖRVÄRVSARBETANDE

		År 2003
Förvärvsarbetande (16- år):		778
Andel förvärvsarb. (20-64 år):	Män	64%
	Kvinnor	57%
Totalt		61%
Arbetsstillfällena		362
däruv tillverkning		19
" handel, privata tjänster m.m.		180
" offentlig service		158

FLYTTNINGAR

	2001	2002	2003	2004
Inflyttade	319	344	340	339
Utflyttade	321	346	368	316
Flyttningsnetto	-2	-2	-28	23
Andel utflyttade av folkmängd	18%	20%	21%	18%

UTBILDNING

Utbildningsnivå (20-64 år)	1 januari 2005	
	Antal	%
Förgymnasial	194	15
Gymnasial	559	43
Eftergymnasial	498	38
Uppgift saknas	43	3
TOTALT	1 294	100

Annelund

BOSTÄDER

BOSTÄDER			
1 januari 2005			
Byggnadsår	Totalt	%	Småhus
före 1940	–	–	–
1941-60	1 219	100	–
1961-70	–	–	–
1971-80	–	–	–
1981-	–	–	–
SUMMA	1 219	100	–

BOSTÄDER			
Storlek	Totalt	%	Småhus
-1 rum och kök	132	11	–
2 rum och kök	789	65	–
3 rum och kök	234	19	–
4+ rum och kök	64	5	–
SUMMA	1 219	100	–

BOSTÄDER			
Upplåtelseform	Totalt	%	Småhus
Hysesrätt, MKB	275	23	–
Hysesrätt, privat	2	0	–
Bostadsrätt	942	77	–
Äganderätt	–	–	–
SUMMA	1 219	100	–

HUSHÅLL

HUSHÅLL		
Folk- och bostadsräkningen 1990		
Hushåll efter antal boende	Antal	%
1 boende	745	67
2 boende	290	26
3 boende	47	4
4+ boende	31	3
SUMMA	1 113	100

3 boende 4+ boende

2 boende 1 boende

Barnhushåll (barn 0-15 år)			
	Antal	%	
Totalt	71	6	
därav med barn under 7 år	43	61	
därav ensamförälder	31	44	

Pensionärshushåll			
	Antal	%	
Totalt	386	35	
därav ensamboende	252	65	
därav kvinnor	191	76	

ARBETSLÖSHET

ARBETSLÖSHET			
31 mars 2005			
Reg. arbetslösa (18-64 år)	73	6%	
därav 18-24 år	11	5%	
I arbetsmarknadsåtgärder	71		

KOMMUNALA VAL

KOMMUNALA VAL			
År 2002			
Parti	Antal	%	
M	78	10,9	
C	6	0,8	
Fp	54	7,6	
Kd	20	2,8	
S	367	51,4	
V	76	10,6	
Mp	25	3,5	
Skåp	28	3,9	
SPI	17	2,4	
Sd	34	4,8	
Övriga partier	9	1,3	
SUMMA	714	100,0	

Valdeltagande: 61,6%

Valdistrikt: Sofielund 7

INKOMSTER

INKOMSTER		
År 2003		
Disponibel medelinkomst	147 000	
Inkomsttagare, antal	1 327	
Inkomst/invånare	113 100	

FÖRSÖRJNINGSTÖD

FÖRSÖRJNINGSTÖD		
År 2004		
Socialbidragstagare, antal (16- år)	141	
Andel av folkmängd	8%	
Hushåll med bidrag, antal	109	
Socialbidrag, kr per hushåll	41 038	

BILINNEHAV

BILINNEHAV		
31 december 2004		
Personbilar i trafik	500	
Bilar per 100 invånare	29	

Områdesfakta Lönngården

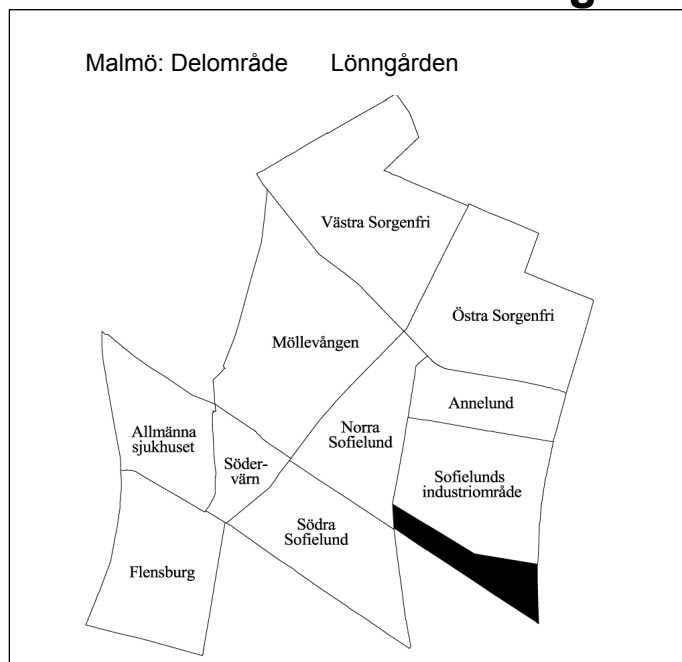

Invånare 1 jan 2005:	1 250
Areal , hektar 1 jan 2005:	10
Invånare per hektar	125
Hushåll 1 jan 2004 (framskrivna):	883
Arbetsstillfällen 2003:	82

Prognos

Folkmängd 1 januari 2011:	1 073
Bostadsbyggande 2005-2010:	–

FOLKMÄNGD

År	Antal	År	Antal
1961	2 671	2002	1 256
1971	1 902	2003	1 282
1981	1 333	2004	1 255
1991	1 150	2005	1 250

ÅLDERSFÖRDELNING

Ålder	Antal personer	%	1 januari 2005	
			Därav kvinnor	%
0 - 5	37	3	22	59
6-15	36	3	19	53
16-18	13	1	8	62
19-24	235	19	135	57
25-44	548	44	197	36
45-64	240	19	101	42
65-79	76	6	44	58
80-	65	5	46	71
SUMMA	1 250	100	572	46

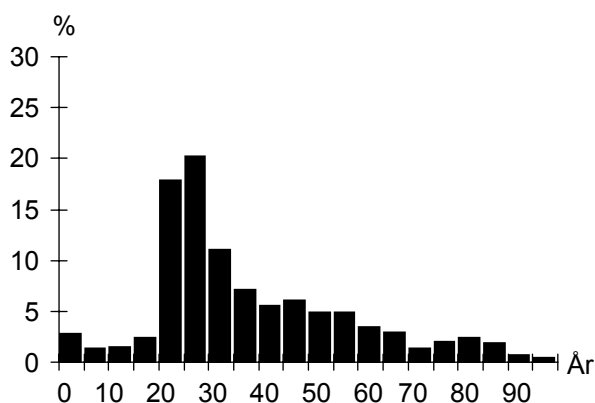

UTLÄNDSK BAKGRUND

Land	1 januari 2005	
	Födda i utlandet	Födda i Sverige*
De fem största grupperna		
Bosnien-Hercegovina	60	8
Jugoslavien	52	26
Danmark	44	5
Polen	27	4
Turkiet	22	12
TOTALT	391	94
Andel av folkmängd	31%	8%

* med båda föräldrarna födda i utlandet

FÖRVÄRVSARBETANDE

		År 2003
Förvärvsarbetande (16- år):		595
Andel förvärvsarb. (20-64 år):	Män	60%
	Kvinnor	58%
	Totalt	59%
Arbetsstillfällen		82
däruav tillverkning		–
"	handel, privata tjänster m.m.	18
"	offentlig service	56

FLYTTNINGAR

	2001	2002	2003	2004
Inflyttade	296	311	274	298
Utflyttade	268	266	297	288
Flyttningsnetto	28	45	-23	10
Andel utflyttade av folkmängd	22%	21%	23%	23%

UTBILDNING

Utbildningsnivå (20-64 år)	1 januari 2005	
	Antal	%
Förgymnasial	155	15
Gymnasial	481	48
Eftergymnasial	332	33
Uppgift saknas	43	4
TOTALT	1 011	100

Lönngården

BOSTÄDER

BOSTÄDER			
1 januari 2005			
Byggnadsår	Totalt	%	Småhus
före 1940	545	59	–
1941-60	378	41	–
1961-70	–	–	–
1971-80	–	–	–
1981-	–	–	–
SUMMA	923	100	–

BOSTÄDER			
Storlek	Totalt	%	Småhus
-1 rum och kök	433	47	–
2 rum och kök	368	40	–
3 rum och kök	108	12	–
4+ rum och kök	14	2	–
SUMMA	923	100	–

BOSTÄDER			
Upplåtelseform	Totalt	%	Småhus
Hysesrätt, MKB	150	16	–
Hysesrätt, privat	–	–	–
Bostadsrätt	773	84	–
Äganderätt	–	–	–
SUMMA	923	100	–

ARBETSLÖSHET

ARBETSLÖSHET			
31 mars 2005			
Reg. arbetslösa (18-64 år)	65	6%	
därav 18-24 år	11	5%	
I arbetsmarknadsåtgärder	43		

KOMMUNALA VAL

KOMMUNALA VAL			
År 2002			
Parti	Antal	%	
M	68	9,6	
C	6	0,8	
Fp	60	8,5	
Kd	24	3,4	
S	326	46,1	
V	73	10,3	
Mp	41	5,8	
Skåp	38	5,4	
SPI	9	1,3	
Sd	51	7,2	
Övriga partier	11	1,6	
SUMMA	707	100,0	

Valdeltagande: 60,3%

Valdistrikt: Sofielund 8

HUSHÅLL

HUSHÅLL			
Folk- och bostadsräkningen 1990			
Hushåll efter antal boende			
	Antal	%	
1 boende	642	76	
2 boende	178	21	
3 boende	17	2	
4+ boende	10	1	
SUMMA	847	100	

3 boende 4+ boende

2 boende 1 boende

Barnhushåll (barn 0-15 år)			
	Antal	%	
Totalt	25	3	
därav med barn under 7 år	18	72	
därav ensamförälder	9	36	

Pensionärshushåll			
	Antal	%	
Totalt	309	36	
därav ensamboende	221	72	
därav kvinnor	156	71	

INKOMSTER

INKOMSTER			
År 2003			
Disponibel medelinkomst	134 700		
Inkomsttagare, antal	1 057		
Inkomst/invånare	113 400		

FÖRSÖRJNINGSTÖD

FÖRSÖRJNINGSTÖD			
År 2004			
Socialbidragstagare, antal (16- år)	96		
Andel av folkmängd	8%		
Hushåll med bidrag, antal	80		
Socialbidrag, kr per hushåll	34 078		

BILINNEHAV

BILINNEHAV			
31 december 2004			
Personbilar i trafik	375		
Bilar per 100 invånare	30		

Områdesfakta Rörsjöstad

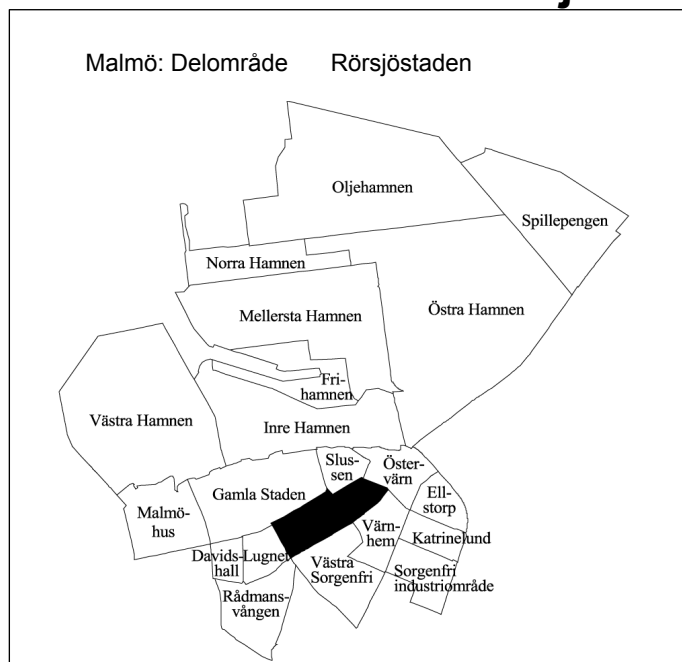

Invånare 1 jan 2005:	4 073
Areal , hektar 1 jan 2005:	44
Invånare per hektar	93
Hushåll 1 jan 2004 (framskrivna):	2 435
Arbetsstillfällen 2003:	2 103

Prognos

Folkmängd 1 januari 2011:	3 934
Bostadsbyggande 2005-2010:	–

FOLKMÄNGD

År	Antal	1 januari	
		År	Antal
1961	6 343	2002	3 992
1971	4 813	2003	4 065
1981	3 584	2004	4 049
1991	3 623	2005	4 073

ÅLDERSFÖRDELNING

1 januari 2005

Ålder	Antal personer	%	Därav kvinnor	
			Antal	%
0 - 5	292	7	139	48
6-15	206	5	117	57
16-18	75	2	30	40
19-24	301	7	175	58
25-44	2 322	57	1 115	48
45-64	647	16	316	49
65-79	147	4	82	56
80-	83	2	51	61
SUMMA	4 073	100	2 025	50

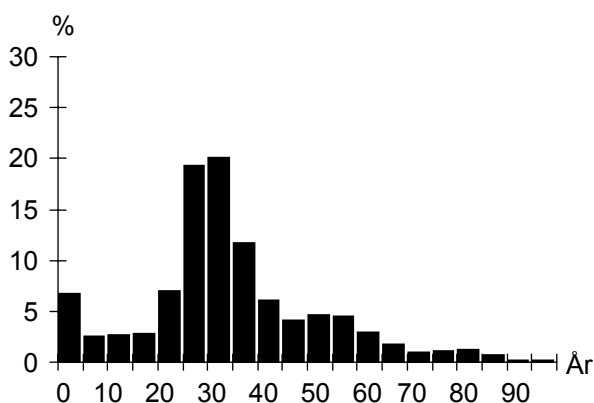

UTLÄNDSK BAKGRUND

1 januari 2005

Land	Födda i	
	utlandet	Sverige*
De fem största grupperna		
Danmark	126	15
Jugoslavien	33	37
Polen	33	10
Tyskland	23	5
Finland	21	19
TOTALT	555	164
Andel av folkmängd	14%	4%

* med båda föräldrarna födda i utlandet

FÖRVÄRVSARBETANDE

År 2003

Förvärvsarbetande (16- år):	2 306
Andel förvärvsarb. (20-64 år):	Män 72%
	Kvinnor 70%
	Totalt 71%
Arbetsstillfällen	2 103
därav tillverkning	47
" handel, privata tjänster m.m.	441
" offentlig service	1 589

FLYTTNINGAR

	2001	2002	2003	2004
Inflyttade	731	828	794	903
Utflyttade	782	820	869	976
Flyttningsnetto	-51	8	-75	-73
Andel utflyttade av folkmängd	20%	21%	21%	24%

UTBILDNING

1 januari 2005

Utbildningsnivå (20-64 år)	Antal	%
Förgymnasial	166	5
Gymnasial	933	29
Eftergymnasial	2 087	64
Uppgift saknas	64	2
TOTALT	3 250	100

Rörsjöstaden

BOSTÄDER

BOSTÄDER			
1 januari 2005			
Byggnadsår	Totalt	%	Småhus
före 1940	2 549	100	–
1941-60	1	0	–
1961-70	–	–	–
1971-80	–	–	–
1981-	–	–	–
SUMMA	2 550	100	–

BOSTÄDER			
1 januari 2005			
Storlek	Totalt	%	Småhus
-1 rum och kök	457	18	–
2 rum och kök	894	35	–
3 rum och kök	687	27	–
4+ rum och kök	512	20	–
SUMMA	2 550	100	–

BOSTÄDER			
1 januari 2005			
Upplåtelseform	Totalt	%	Småhus
Hysesrätt, MKB	128	5	–
Hysesrätt, privat	1 467	58	–
Bostadsrätt	955	37	–
Äganderätt	–	–	–
SUMMA	2 550	100	–

HUSHÅLL

HUSHÅLL		
Folk- och bostadsräkningen 1990		
Hushåll efter antal boende		
	Antal	%
1 boende	1 364	62
2 boende	588	27
3 boende	146	7
4+ boende	91	4
SUMMA	2 189	100

A pie chart illustrating the distribution of households based on the number of residents. The largest segment is '1 boende' at 62%, followed by '2 boende' at 27%, '3 boende' at 7%, and '4+ boende' at 4%.

Barnhushåll (barn 0-15 år)		
	Antal	%
Totalt	286	13
därav med barn under 7 år	195	68
därav ensamförälder	117	41

Pensionärshushåll		
	Antal	%
Totalt	463	21
därav ensamboende	351	76
därav kvinnor	251	72

ARBETSLÖSHET

ARBETSLÖSHET		
31 mars 2005		
Reg. arbetslösa (18-64 år)	154	5%
därav 18-24 år	9	3%
I arbetsmarknadsåtgärder	98	

KOMMUNALA VAL

KOMMUNALA VAL		
År 2002		
Parti	Antal	%
M	494	22,2
C	31	1,4
Fp	406	18,3
Kd	77	3,5
S	621	27,9
V	279	12,6
Mp	168	7,6
Skåp	47	2,1
SPI	44	2,0
Sd	27	1,2
Övriga partier	28	1,3
SUMMA	2 222	100,0

Valdeltagande: 79,1%

Valdistrikt: S:t Pauli 3, 5

INKOMSTER

INKOMSTER	
År 2003	
Disponibel medelinkomst	195 800
Inkomsttagare, antal	2 884
Inkomst/invånare	139 500

FÖRSÖRJNINGSTÖD

FÖRSÖRJNINGSTÖD	
År 2004	
Socialbidragstagare, antal (16- år)	93
Andel av folkmängd	2%
Hushåll med bidrag, antal	82
Socialbidrag, kr per hushåll	34 788

BILINNEHAV

BILINNEHAV	
31 december 2004	
Personbilar i trafik	1 134
Bilar per 100 invånare	28

Områdesfakta Slussen

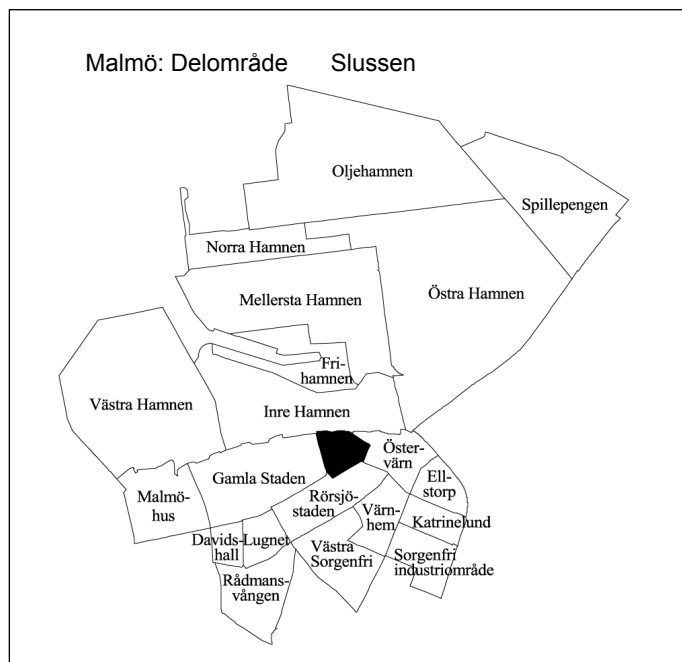

Invånare 1 jan 2005:	2 584
Areal , hektar 1 jan 2005:	18
Invånare per hektar	144
Hushåll 1 jan 2004 (framskrivna):	1 369
Arbetsstillfällen 2003:	1 842

Prognos

Folkmängd 1 januari 2011:	2 629
Bostadsbyggande 2005-2010:	100

FOLKMÄNGD

År	Antal	1 januari	
		År	Antal
1961	3 163	2002	2 599
1971	2 335	2003	2 589
1981	1 241	2004	2 566
1991	2 269	2005	2 584

ÅLDERSFÖRDELNING

Ålder	Antal personer	1 januari 2005	
		%	Därav kvinnor %
0 - 5	145	6	73
6-15	160	6	88
16-18	47	2	24
19-24	202	8	106
25-44	1 143	44	531
45-64	573	22	285
65-79	209	8	113
80-	105	4	76
SUMMA	2 584	100	1 296

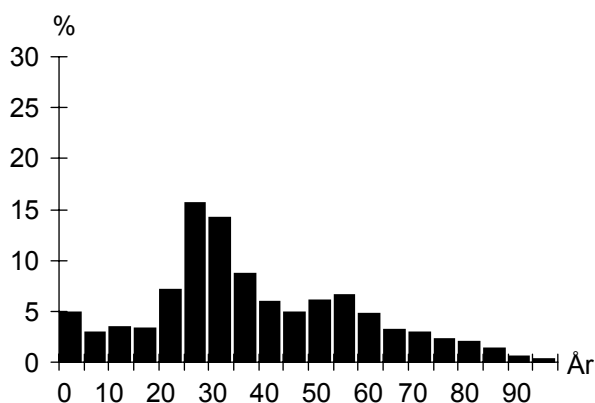

UTLÄNDSK BAKGRUND

Land	1 januari 2005	
	Födda i utlandet	Födda i Sverige*
De fem största grupperna		
Danmark	103	12
Polen	92	27
Iran	60	14
Jugoslavien	47	17
Ungern	30	7
TOTALT	624	155
Andel av folkmängd	24%	6%

* med båda föräldrarna födda i utlandet

FÖRVÄRVSARBETANDE

		År 2003
Förvärvsarbetande (16- år):		1 224
Andel förvärvsarb. (20-64 år):	Män	65%
	Kvinnor	63%
	Totalt	64%
Arbetsstillfällen		1 842
däruv tillverkning		158
" handel, privata tjänster m.m.		500
" offentlig service		1 176

FLYTTNINGAR

	2001	2002	2003	2004
Inflyttade	518	483	500	507
Utflyttade	483	492	545	503
Flyttningsnetto	35	-9	-45	4
Andel utflyttade av folkmängd	19%	19%	21%	20%

UTBILDNING

Utbildningsnivå (20-64 år)	1 januari 2005	
	Antal	%
Förgymnasial	198	10
Gymnasial	697	37
Eftergymnasial	939	49
Uppgift saknas	64	3
TOTALT	1 898	100

Slussen

BOSTÄDER

BOSTÄDER			
1 januari 2005			
Byggnadsår	Totalt	%	Småhus
före 1940	706	45	–
1941-60	22	1	–
1961-70	165	11	–
1971-80	–	–	–
1981-	665	43	–
SUMMA	1 558	100	–

BOSTÄDER			
1 januari 2005			
Storlek	Totalt	%	Småhus
-1 rum och kök	237	15	–
2 rum och kök	579	37	–
3 rum och kök	484	31	–
4+ rum och kök	258	17	–
SUMMA	1 558	100	–

BOSTÄDER			
1 januari 2005			
Upplåtelseform	Totalt	%	Småhus
Hyresrätt, MKB	22	1	–
Hyresrätt, privat	1 012	65	–
Bostadsrätt	524	34	–
Äganderätt	–	–	–
SUMMA	1 558	100	–

HUSHÅLL

HUSHÅLL		
Folk- och bostadsräkningen 1990		
Hushåll efter antal boende	Antal	%
1 boende	723	55
2 boende	416	32
3 boende	111	9
4+ boende	53	4
SUMMA	1 303	100

A pie chart illustrating the distribution of households based on the number of residents. The largest segment is '1 boende' at 55%, followed by '2 boende' at 32%, '3 boende' at 9%, and '4+ boende' at 4%.

Barnhushåll (barn 0-15 år)		
	Antal	%
Totalt	157	12
därav med barn under 7 år	127	81
därav ensamförälder	55	35

Pensionärshushåll		
	Antal	%
Totalt	199	15
därav ensamboende	120	60
därav kvinnor	91	76

ARBETSLÖSHET

ARBETSLÖSHET		
31 mars 2005		
	Antal	%
Reg. arbetslösa (18-64 år)	101	5%
därav 18-24 år	9	4%
I arbetsmarknadsåtgärder	59	

KOMMUNALA VAL

KOMMUNALA VAL		
År 2002		
Parti	Antal	%
M	194	20,9
C	10	1,1
Fp	134	14,4
Kd	35	3,8
S	317	34,2
V	77	8,3
Mp	44	4,7
Skåp	38	4,1
SPI	41	4,4
Sd	26	2,8
Övriga partier	12	1,3
SUMMA	928	100,0

Valdeltagande: 74,1%

Valdistrikt: S:t Pauli 1

INKOMSTER

INKOMSTER	
År 2003	
Disponibel medelinkomst	179 700
Inkomsttagare, antal	1 811
Inkomst/invånare	126 800

FÖRSÖRJNINGSTÖD

FÖRSÖRJNINGSTÖD	
År 2004	
Socialbidragstagare, antal (16- år)	121
Andel av folkmängd	5%
Hushåll med bidrag, antal	93
Socialbidrag, kr per hushåll	34 581

BILINNEHAV

BILINNEHAV	
31 december 2004	
Personbilar i trafik	708
Bilar per 100 invånare	27

Kommunikation & Utveckling
Malmö Stadskontor 2005

Områdesfakta Östervärn

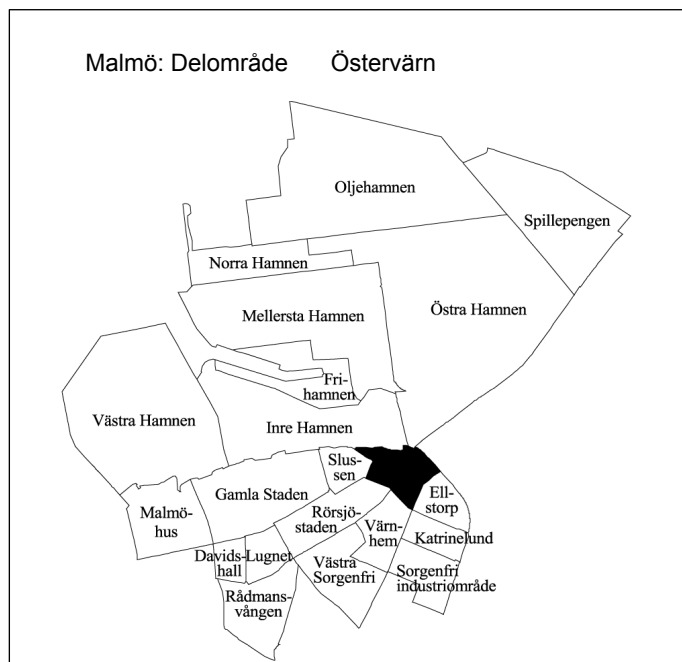

Invånare 1 jan 2005:	2 630
Areal , hektar 1 jan 2005:	30
Invånare per hektar	88
Hushåll 1 jan 2004 (framskrivna):	1 359
Arbetsstillfällen 2003:	526

Prognos

Folkmängd 1 januari 2011:	2 963
Bostadsbyggande 2005-2010:	100

FOLKMÄNGD

År	Antal	År	1 januari
			Antal
1961	4 542	2002	2 536
1971	3 169	2003	2 595
1981	2 129	2004	2 628
1991	2 052	2005	2 630

ÅLDERSFÖRDELNING

Ålder	Antal personer	%	1 januari 2005	
			Därav kvinnor	%
0 - 5	158	6	83	53
6-15	194	7	82	42
16-18	75	3	37	49
19-24	341	13	192	56
25-44	1 242	47	585	47
45-64	408	16	209	51
65-79	139	5	84	60
80-	73	3	56	77
SUMMA	2 630	100	1 328	50

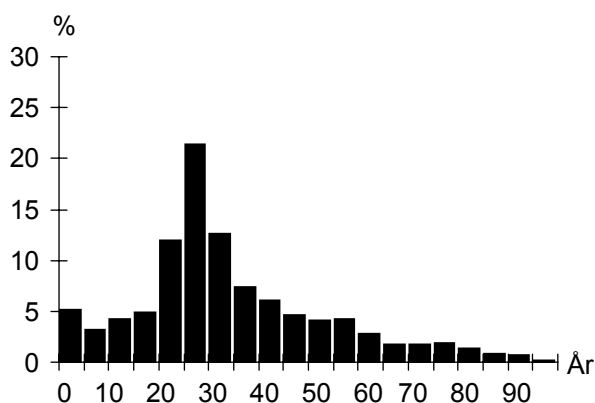

UTLÄNDSK BAKGRUND

Land	1 januari 2005	
	Födda i utlandet	Födda i Sverige*
De fem största grupperna		
Danmark	85	7
Polen	77	25
Jugoslavien	75	37
Irak	66	11
Iran	42	6
TOTALT	750	192
Andel av folkmängd	29%	7%

* med båda föräldrarna födda i utlandet

FÖRVÄRVSARBETANDE

		År 2003
Förvärvsarbetande (16- år):		1 142
Andel förvärvsarb. (20-64 år):	Män	58%
	Kvinnor	57%
	Totalt	57%
Arbetsstillfällen		526
därav tillverkning		16
" handel, privata tjänster m.m.		379
" offentlig service		126

FLYTTNINGAR

	2001	2002	2003	2004
Inflyttade	624	679	676	655
Utflyttade	600	636	647	655
Flyttningsnetto	24	43	29	-
Andel utflyttade av folkmängd	24%	25%	25%	25%

UTBILDNING

Utbildningsnivå (20-64 år)	1 januari 2005	
	Antal	%
Förgymnasial	282	14
Gymnasial	760	39
Eftergymnasial	844	43
Uppgift saknas	78	4
TOTALT	1 964	100

BOSTÄDER

BOSTÄDER			
1 januari 2005			
Byggnadsår	Totalt	%	Småhus
före 1940	1 089	71	–
1941-60	–	–	–
1961-70	220	14	–
1971-80	161	10	–
1981-	73	5	–
SUMMA	1 543	100	–

Storlek	Totalt	%	Småhus
-1 rum och kök	378	24	–
2 rum och kök	600	39	–
3 rum och kök	383	25	–
4+ rum och kök	182	12	–
SUMMA	1 543	100	–

Upplåtelseform	Totalt	%	Småhus
Hysesrätt, MKB	–	–	–
Hysesrätt, privat	1 411	91	–
Bostadsrätt	132	9	–
Äganderätt	–	–	–
SUMMA	1 543	100	–

ARBETSLÖSHET

ARBETSLÖSHET			
31 mars 2005			
Reg. arbetslösa (18-64 år)	133	7%	
därav 18-24 år	24	6%	
I arbetsmarknadsåtgärder	91		

KOMMUNALA VAL

KOMMUNALA VAL			
År 2002			
Parti	Antal	%	
M	119	13,4	
C	18	2,0	
Fp	104	11,7	
Kd	21	2,4	
S	330	37,2	
V	147	16,6	
Mp	75	8,4	
Skåp	25	2,8	
SPI	11	1,2	
Sd	21	2,4	
Övriga partier	17	1,9	
SUMMA	888	100,0	
Valdeltagande:	63,1%		
Valdistrikt:	Kirseberg 4		

HUSHÅLL

HUSHÅLL			
Folk- och bostadsräkningen 1990			
Hushåll efter antal boende			
	Antal	%	
1 boende	773	63	
2 boende	314	26	
3 boende	84	7	
4+ boende	52	4	
SUMMA	1 223	100	

3 boende 4+ boende

2 boende 1 boende

Barnhushåll (barn 0-15 år)			
	Antal	%	
Totalt	151	12	
därav med barn under 7 år	108	72	
därav ensamförälder	67	44	

Pensionärshushåll			
	Antal	%	
Totalt	207	17	
därav ensamboende	154	74	
därav kvinnor	121	79	

INKOMSTER

INKOMSTER			
År 2003			
Disponibel medelinkomst	150 900		
Inkomsttagare, antal	1 888		
Inkomst/invånare	108 400		

FÖRSÖRJNINGSTÖD

FÖRSÖRJNINGSTÖD			
År 2004			
Socialbidragstagare, antal (16- år)	311		
Andel av folkmängd	12%		
Hushåll med bidrag, antal	237		
Socialbidrag, kr per hushåll	34 089		

BILINNEHAV

BILINNEHAV			
31 december 2004			
Personbilar i trafik	522		
Bilar per 100 invånare	20		

Områdesfakta Värnhem

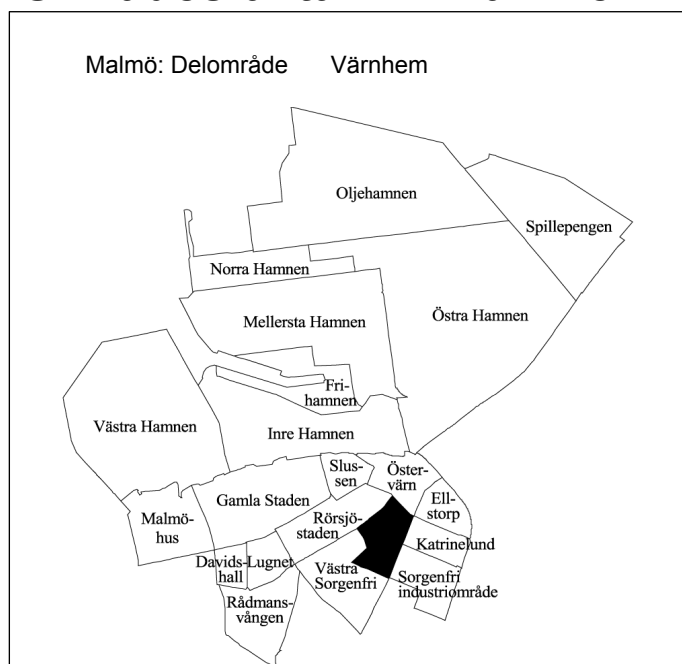

Invånare 1 jan 2005:	1 797
Areal , hektar 1 jan 2005:	29
Invånare per hektar	62
Hushåll 1 jan 2004 (framskrivna):	997
Arbetsstillfällen 2003:	1 443

Prognos

Folkmängd 1 januari 2011:	1 890
Bostadsbyggande 2005-2010:	—

FOLKMÄNGD

År	Antal	År	Antal
1961	1 968	2002	1 753
1971	1 191	2003	1 743
1981	1 582	2004	1 806
1991	1 510	2005	1 797

ÅLDERSFÖRDELNING

1 januari 2005

Ålder	Antal personer	%	Därav kvinnor	%
0 - 5	96	5	51	53
6-15	144	8	73	51
16-18	47	3	22	47
19-24	266	15	133	50
25-44	731	41	327	45
45-64	310	17	159	51
65-79	122	7	65	53
80-	81	5	59	73
SUMMA	1 797	100	889	49

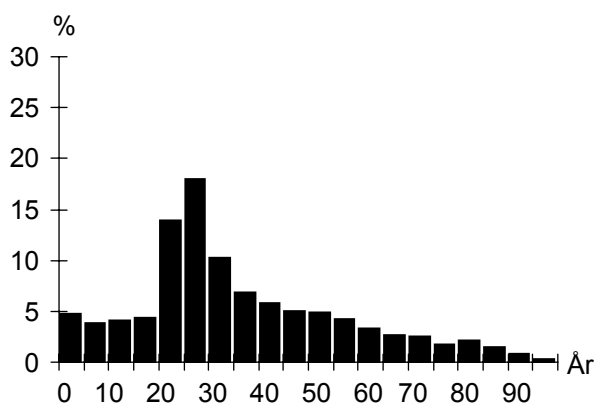

UTLÄNDSK BAKGRUND

1 januari 2005

Land	Födda i utlandet	Födda i Sverige*
De fem största grupperna		
Jugoslavien	89	35
Bosnien-Hercegovina	63	6
Polen	60	18
Irak	55	15
Danmark	37	5
TOTALT	640	155
Andel av folkmängd	36%	9%

* med båda föräldrarna födda i utlandet

FÖRVÄRVSARBETANDE

År 2003

Förvärvsarbetande (16- år):	740
Andel förvärvsarb. (20-64 år):	Män 60%
	Kvinnor 53%
	Totalt 57%
Arbetsstillfällen	1 443
därav tillverkning	400
" handel, privata tjänster m.m.	597
" offentlig service	441

FLYTTNINGAR

	2001	2002	2003	2004
Inflyttade	429	404	447	419
Utflyttade	367	412	387	414
Flyttningsnetto	62	-8	60	5
Andel utflyttade av folkmängd	22%	24%	22%	23%

UTBILDNING

1 januari 2005

Utbildningsnivå (20-64 år)	Antal	%
Förgymnasial	189	15
Gymnasial	527	41
Eftergymnasial	529	41
Uppgift saknas	45	3
TOTALT	1 290	100

Värnhem

BOSTÄDER

BOSTÄDER			
1 januari 2005			
Byggnadsår	Totalt	%	Småhus
före 1940	372	35	–
1941-60	67	6	–
1961-70	109	10	–
1971-80	474	44	–
1981-	51	5	–
SUMMA	1 073	100	–

BOSTÄDER			
Storlek	Totalt	%	Småhus
-1 rum och kök	334	31	–
2 rum och kök	334	31	–
3 rum och kök	300	28	–
4+ rum och kök	105	10	–
SUMMA	1 073	100	–

BOSTÄDER			
Upplåtelseform	Totalt	%	Småhus
Hysesrätt, MKB	102	10	–
Hysesrätt, privat	776	72	–
Bostadsrätt	195	18	–
Äganderätt	–	–	–
SUMMA	1 073	100	–

ARBETSLÖSHET

ARBETSLÖSHET			
31 mars 2005			
Reg. arbetslösa (18-64 år)	100	8%	
därav 18-24 år	20	7%	
I arbetsmarknadsåtgärder	63		

KOMMUNALA VAL

KOMMUNALA VAL			
År 2002			
Parti	Antal	%	
M	120	13,9	
C	7	0,8	
Fp	107	12,4	
Kd	28	3,2	
S	327	37,9	
V	132	15,3	
Mp	39	4,5	
Skåp	33	3,8	
SPI	22	2,5	
Sd	35	4,1	
Övriga partier	13	1,5	
SUMMA	863	100,0	
Valdeltagande:	62,1%		
Valdistrikt:	S:t Pauli 4		

HUSHÅLL

HUSHÅLL			
Folk- och bostadsräkningen 1990			
Hushåll efter antal boende			
	Antal	%	
1 boende	530	60	
2 boende	242	27	
3 boende	67	8	
4+ boende	49	6	
SUMMA	888	100	

A pie chart illustrating the distribution of households based on the number of residents. The largest segment is '1 boende' at 60%, followed by '2 boende' at 27%, '3 boende' at 8%, and '4+ boende' at 6%.

Barnhushåll (barn 0-15 år)			
	Antal	%	
Totalt	133	15	
därav med barn under 7 år	71	53	
därav ensamförälder	67	50	

Pensionärshushåll			
	Antal	%	
Totalt	247	28	
därav ensamboende	186	75	
därav kvinnor	136	73	

INKOMSTER

INKOMSTER			
År 2003			
Disponibel medelinkomst	154 100		
Inkomsttagare, antal	1 232		
Inkomst/invånare	105 100		

FÖRSÖRJNINGSTÖD

FÖRSÖRJNINGSTÖD			
År 2004			
Socialbidragstagare, antal (16- år)	193		
Andel av folkmängd	11%		
Hushåll med bidrag, antal	152		
Socialbidrag, kr per hushåll	33 051		

BILINNEHAV

BILINNEHAV			
31 december 2004			
Personbilar i trafik	396		
Bilar per 100 invånare	22		

Områdesfakta Västra Sorgenfri

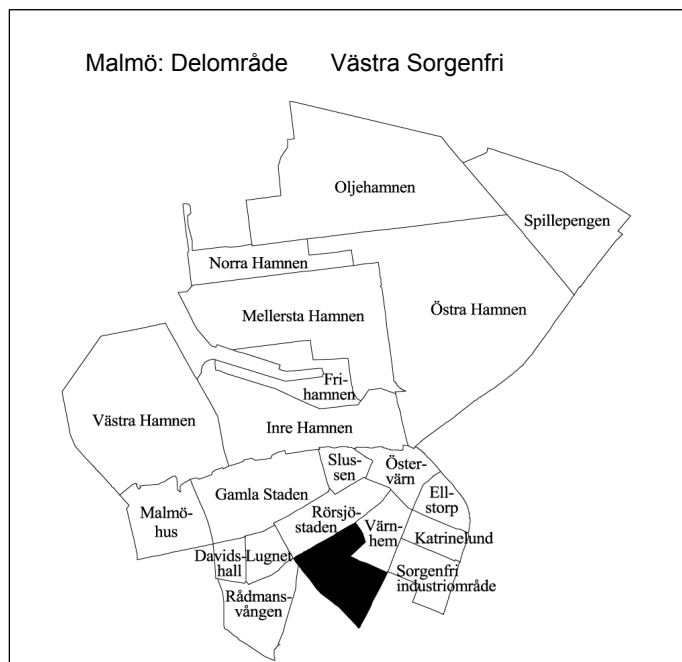

Invånare 1 jan 2005:	5 529
Areal , hektar 1 jan 2005:	50
Invånare per hektar	111
Hushåll 1 jan 2004 (framskrivna):	3 536
Arbetsstillfällen 2003:	1 213

Prognos

Folkmängd 1 januari 2011:	5 509
Bostadsbyggande 2005-2010:	–

FOLKMÄNGD

År	Antal	År	1 januari
			Antal
1961	7 551	2002	5 507
1971	6 282	2003	5 537
1981	4 562	2004	5 578
1991	4 949	2005	5 529

ÅLDERSFÖRDELNING

Ålder	Antal personer	%	1 januari 2005	
			Därav kvinnor	%
0 - 5	324	6	158	49
6-15	270	5	132	49
16-18	69	1	32	46
19-24	576	10	353	61
25-44	3 089	56	1 531	50
45-64	766	14	366	48
65-79	256	5	150	59
80-	179	3	139	78
SUMMA	5 529	100	2 861	52

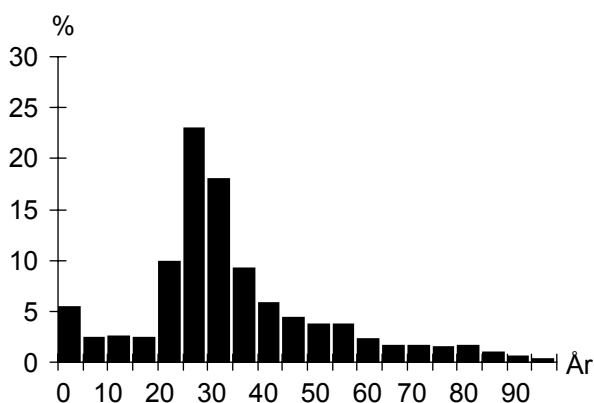

UTLÄNDSK BAKGRUND

Land	1 januari 2005	
	Födda i utlandet	Födda i Sverige*
De fem största grupperna		
Danmark	93	9
Jugoslavien	73	52
Polen	66	22
Iran	54	6
Chile	49	13
TOTALT	999	284
Andel av folkmängd	18%	5%

* med båda föräldrarna födda i utlandet

FÖRVÄRVSARBETANDE

		År 2003
Förvärvsarbetande (16- år):		2 823
Andel förvärvsarb. (20-64 år):	Män	65%
	Kvinnor	62%
	Totalt	64%
Arbetsstillfällen		1 213
därav tillverkning		152
" handel, privata tjänster m.m.		521
" offentlig service		518

FLYTTNINGAR

	2001	2002	2003	2004
Inflyttade	1 193	1 226	1 210	1 310
Utflyttade	1 138	1 238	1 229	1 420
Flyttningsnetto	55	-12	-19	-110
Andel utflyttade av folkmängd	21%	22%	22%	25%

UTBILDNING

		1 januari 2005	
Utbildningsnivå (20-64 år)	Antal	%	
Förgymnasial	308	7	
Gymnasial	1 419	32	
Eftergymnasial	2 593	59	
Uppgift saknas	80	2	
TOTALT	4 400	100	

Västra Sorgenfri

BOSTÄDER

BOSTÄDER			
1 januari 2005			
Byggnadsår	Totalt	%	Småhus
före 1940	2 807	73	–
1941-60	185	5	–
1961-70	467	12	–
1971-80	161	4	–
1981-	208	5	–
SUMMA	3 828	100	–

BOSTÄDER			
Storlek	Totalt	%	Småhus
-1 rum och kök	1 521	40	–
2 rum och kök	1 230	32	–
3 rum och kök	780	20	–
4+ rum och kök	297	8	–
SUMMA	3 828	100	–

BOSTÄDER			
Upplåtelseform	Totalt	%	Småhus
Hysesrätt, MKB	111	3	–
Hysesrätt, privat	2 396	63	–
Bostadsrätt	1 321	35	–
Äganderätt	–	–	–
SUMMA	3 828	100	–

HUSHÅLL

HUSHÅLL		
Folk- och bostadsräkningen 1990		
Hushåll efter antal boende	Antal	%
1 boende	2 337	71
2 boende	701	21
3 boende	144	4
4+ boende	92	3
SUMMA	3 274	100

3 boende 4+ boende

2 boende

1 boende

Barnhushåll (barn 0-15 år)		
	Antal	%
Totalt	271	8
därav med barn under 7 år	186	69
därav ensamförälder	105	39

Pensionärshushåll		
	Antal	%
Totalt	974	30
därav ensamboende	752	77
därav kvinnor	555	74

ARBETSLÖSHET

ARBETSLÖSHET			
31 mars 2005			
Reg. arbetslösa (18-64 år)	269	6%	
därav 18-24 år	28	5%	
I arbetsmarknadsåtgärder	130		

KOMMUNALA VAL

KOMMUNALA VAL		
År 2002		
Parti	Antal	%
M	386	13,5
C	38	1,3
Fp	381	13,3
Kd	65	2,3
S	903	31,6
V	544	19,0
Mp	323	11,3
Skåp	77	2,7
SPI	43	1,5
Sd	64	2,2
Övriga partier	34	1,2
SUMMA	2 858	100,0

Valdeltagande: 73,7%

Valdistrikt: S:t Pauli 6, Möllevången 2-3

INKOMSTER

INKOMSTER		
År 2003		
Disponibel medelinkomst	155 500	
Inkomsttagare, antal	4 302	
Inkomst/invånare	119 900	

FÖRSÖRJNINGSTÖD

FÖRSÖRJNINGSTÖD		
År 2004		
Socialbidragstagare, antal (16- år)	288	
Andel av folkmängd	5%	
Hushåll med bidrag, antal	239	
Socialbidrag, kr per hushåll	34 569	

BILINNEHAV

BILINNEHAV		
31 december 2004		
Personbilar i trafik	1 258	
Bilar per 100 invånare	23	

Områdesfakta Östra Sorgenfri

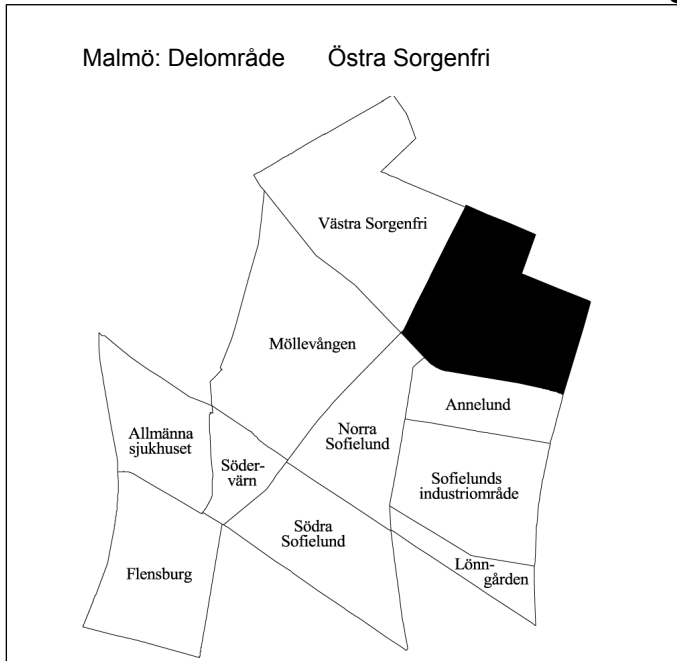

Invånare 1 jan 2005:	5 912
Areal , hektar 1 jan 2005:	45
Invånare per hektar	131
Hushåll 1 jan 2004 (framskrivna):	3 768
Arbetsstillfällen 2003:	754

Prognos

Folkmängd 1 januari 2011:	6 289
Bostadsbyggande 2005-2010:	—

FOLKMÄNGD

År	Antal	År	Antal
1961	10 411	2002	5 831
1971	7 915	2003	5 842
1981	5 978	2004	5 835
1991	5 364	2005	5 912

ÅLDERSFÖRDELNING

Ålder	Antal personer	%	1 januari 2005	
			Därav kvinnor	%
0 - 5	249	4	123	49
6-15	335	6	166	50
16-18	112	2	57	51
19-24	614	10	354	58
25-44	2 333	39	1 042	45
45-64	1 151	19	536	47
65-79	672	11	398	59
80-	446	8	320	72
SUMMA	5 912	100	2 996	51

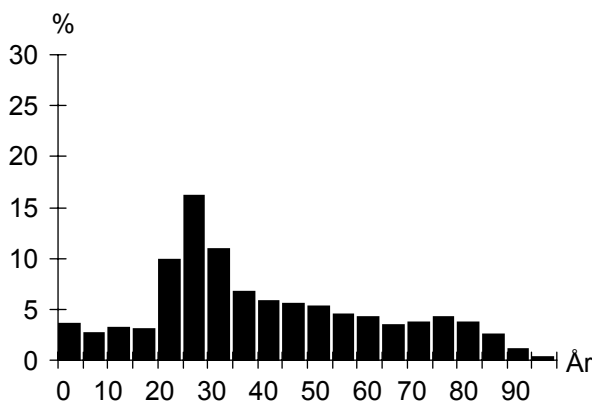

UTLÄNDSK BAKGRUND

Land	1 januari 2005	
	Födda i utlandet	Födda i Sverige*
De fem största grupperna		
Jugoslavien	254	120
Bosnien-Hercegovina	216	35
Danmark	147	21
Polen	136	32
Irak	67	15
TOTALT	1 740	452
Andel av folkmängd	29%	8%

* med båda föräldrarna födda i utlandet

FÖRVÄRVSARBETANDE

		År 2003
Förvärvsarbetande (16- år):		2 420
Andel förvärvsarb. (20-64 år):	Män	60%
	Kvinnor	59%
	Totalt	60%
Arbetsstillfällen		754
däruv tillverkning		69
" handel, privata tjänster m.m.		235
" offentlig service		435

FLYTTNINGAR

	2001	2002	2003	2004
Inflyttade	927	983	1 014	1 146
Utflyttade	858	936	986	1 056
Flyttningsnetto	69	47	28	90
Andel utflyttade av folkmängd	15%	16%	17%	18%

UTBILDNING

Utbildningsnivå (20-64 år)	1 januari 2005	
	Antal	%
Förgymnasial	577	14
Gymnasial	1 866	46
Eftergymnasial	1 491	37
Uppgift saknas	130	3
TOTALT	4 064	100

Östra Sorgenfri

BOSTÄDER

1 januari 2005			
Byggnadsår	Totalt	%	Småhus
före 1940	485	12	–
1941-60	2 740	70	–
1961-70	207	5	–
1971-80	349	9	–
1981-	146	4	–
SUMMA	3 927	100	–

1 januari 2005			
Storlek	Totalt	%	Småhus
-1 rum och kök	609	16	–
2 rum och kök	2 042	52	–
3 rum och kök	992	25	–
4+ rum och kök	284	7	–
SUMMA	3 927	100	–

1 januari 2005			
Upplåtelseform	Totalt	%	Småhus
Hysesrätt, MKB	840	21	–
Hysesrätt, privat	345	9	–
Bostadsrätt	2 742	70	–
Äganderätt	–	–	–
SUMMA	3 927	100	–

HUSHÅLL

Folk- och bostadsräkningen 1990		
Hushåll efter antal boende	Antal	%
1 boende	2 231	64
2 boende	963	28
3 boende	162	5
4+ boende	118	3
SUMMA	3 474	100

3 boende 4+ boende
2 boende 1 boende

Barnhushåll (barn 0-15 år)		
	Antal	%
Totalt	270	8
därav med barn under 7 år	164	61
därav ensamförälder	109	40

Pensionärshushåll		
	Antal	%
Totalt	1 285	37
därav ensamboende	826	64
därav kvinnor	651	79

ARBETSLÖSHET

31 mars 2005		
	Antal	%
Reg. arbetslösa (18-64 år)	263	6%
därav 18-24 år	32	5%
I arbetsmarknadsåtgärder	163	

KOMMUNALA VAL

År 2002		
Parti	Antal	%
M	331	10,4
C	28	0,9
Fp	264	8,3
Kd	65	2,0
S	1 474	46,2
V	376	11,8
Mp	159	5,0
Skåp	172	5,4
SPI	118	3,7
Sd	134	4,2
Övriga partier	71	2,2
SUMMA	3 192	100,0

Valdeltagande: 66,7%

Valdistrikt: Sofielund 3–6

INKOMSTER

År 2003	
	Antal
Disponibel medelinkomst	149 900
Inkomsttagare, antal	4 336
Inkomst/invånare	111 400

FÖRSÖRJNINGSTÖD

År 2004	
	Antal
Socialbidragstagare, antal (16- år)	375
Andel av folkmängd	6%
Hushåll med bidrag, antal	289
Socialbidrag, kr per hushåll	43 531

BILINNEHAV

31 december 2004	
	Antal
Personbilar i trafik	1 621
Bilar per 100 invånare	27

Områdesfakta Katrinelund

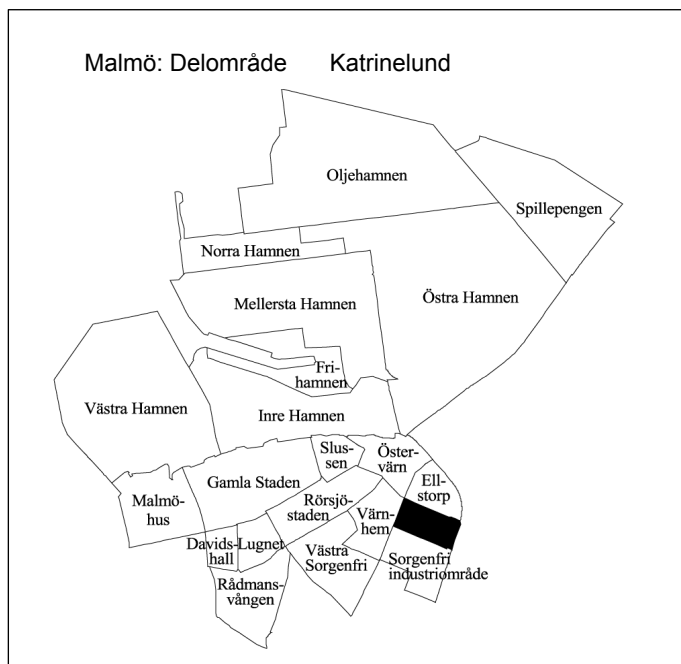

Invånare 1 jan 2005:	1 646
Areal , hektar 1 jan 2005:	20
Invånare per hektar	82
Hushåll 1 jan 2004 (framskrivna):	1 178
Arbetsstillfällen 2003:	695

Prognos

Folkmängd 1 januari 2011:	1 681
Bostadsbyggande 2005-2010:	–

FOLKMÄNGD

År	Antal	År	Antal
1961	382	2002	1 059
1971	1 786	2003	1 431
1981	1 192	2004	1 479
1991	950	2005	1 646

ÅLDERSFÖRDELNING

Ålder	Antal personer	1 januari 2005	
		%	Därav kvinnor %
0 - 5	24	1	16
6-15	27	2	12
16-18	14	1	8
19-24	504	31	286
25-44	400	24	177
45-64	244	15	126
65-79	258	16	165
80-	175	11	126
SUMMA	1 646	100	916

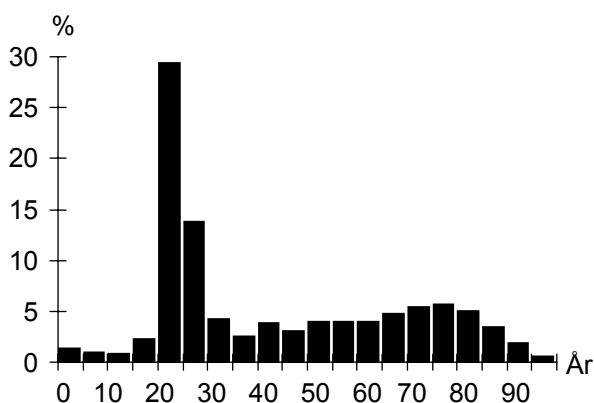

UTLÄNDSK BAKGRUND

Land	1 januari 2005	
	Födda i utlandet	Födda i Sverige*
De fem största grupperna		
Jugoslavien	51	15
Iran	34	5
Polen	28	7
Bosnien-Hercegovina	25	
Finland	22	8
TOTALT	354	65
Andel av folkmängd	22%	4%

* med båda föräldrarna födda i utlandet

FÖRVÄRVSARBETANDE

		År 2003
Förvärvsarbetande (16- år):		351
Andel förvärvsarb. (20-64 år):	Män	39%
	Kvinnor	33%
	Totalt	36%
Arbetsstillfällen		695
däruv tillverkning		16
" handel, privata tjänster m.m.		104
" offentlig service		572

FLYTTNINGAR

	2001	2002	2003	2004
Inflyttade	200	599	472	603
Utflyttade	66	198	374	398
Flyttningsnetto	134	401	98	205
Andel utflyttade av folkmängd	7%	19%	26%	27%

UTBILDNING

Utbildningsnivå (20-64 år)	1 januari 2005	
	Antal	%
Förgymnasial	128	11
Gymnasial	385	34
Eftergymnasial	593	53
Uppgift saknas	22	2
TOTALT	1 128	100

Katrinelund

BOSTÄDER

BOSTÄDER			
1 januari 2005			
Byggnadsår	Totalt	%	Småhus
före 1940	88	7	–
1941-60	–	–	–
1961-70	645	51	–
1971-80	449	35	–
1981-	95	7	–
SUMMA	1 277	100	–

BOSTÄDER			
Storlek	Totalt	%	Småhus
-1 rum och kök	588	46	–
2 rum och kök	334	26	–
3 rum och kök	352	28	–
4+ rum och kök	3	0	–
SUMMA	1 277	100	–

BOSTÄDER			
Upplåtelseform	Totalt	%	Småhus
Hysesrätt, MKB	492	39	–
Hysesrätt, privat	545	43	–
Bostadsrätt	240	19	–
Äganderätt	–	–	–
SUMMA	1 277	100	–

HUSHÅLL

HUSHÅLL		
Folk- och bostadsräkningen 1990		
Hushåll efter antal boende	Antal	%
1 boende	387	61
2 boende	217	34
3 boende	23	4
4+ boende	7	1
SUMMA	634	100

A pie chart illustrating the distribution of households based on the number of residents. The largest segment is '1 boende' at 61%, followed by '2 boende' at 34%, '3 boende' at 4%, and '4+ boende' at 1%.

Barnhushåll (barn 0-15 år)			
	Antal	%	
Totalt	29	5	
därav med barn under 7 år	18	62	
därav ensamförälder	11	38	

Pensionärshushåll			
	Antal	%	
Totalt	344	54	
därav ensamboende	205	60	
därav kvinnor	172	84	

ARBETSLÖSHET

ARBETSLÖSHET			
31 mars 2005			
Reg. arbetslösa (18-64 år)	53	5%	
därav 18-24 år	15	3%	
I arbetsmarknadsåtgärder	34		

KOMMUNALA VAL

KOMMUNALA VAL			
År 2002			
Parti	Antal	%	
M	55	8,1	
C	5	0,7	
Fp	41	6,0	
Kd	23	3,4	
S	361	52,9	
V	60	8,8	
Mp	23	3,4	
Skåp	38	5,6	
SPI	37	5,4	
Sd	28	4,1	
Övriga partier	11	1,6	
SUMMA	682	100,0	

Valdeltagande: 65,6%

Valdistrikt: S:t Pauli 7

INKOMSTER

INKOMSTER		
År 2003		
Disponibel medelinkomst	123 900	
Inkomsttagare, antal	1 254	
Inkomst/invånare	105 100	

FÖRSÖRJNINGSTÖD

FÖRSÖRJNINGSTÖD		
År 2004		
Socialbidragstagare, antal (16- år)	98	
Andel av folkmängd	6%	
Hushåll med bidrag, antal	81	
Socialbidrag, kr per hushåll	23 256	

BILINNEHAV

BILINNEHAV	
31 december 2004	
Personbilar i trafik	315
Bilar per 100 invånare	19

Områdesfakta Ellstorp

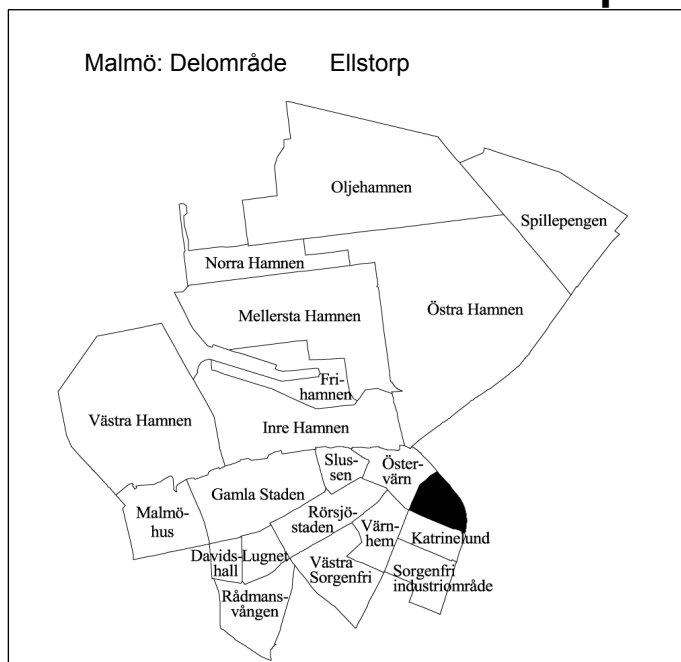

Invånare 1 jan 2005:	1 540
Areal , hektar 1 jan 2005:	21
Invånare per hektar	73
Hushåll 1 jan 2004 (framskrivna):	1 142
Arbetsstillfällen 2003:	186

Prognos

Folkmängd 1 januari 2011:	1 725
Bostadsbyggande 2005-2010:	84

FOLKMÄNGD

År	Antal	1 januari	
		År	Antal
1961	3 004	2002	1 454
1971	2 076	2003	1 487
1981	1 528	2004	1 508
1991	1 339	2005	1 540

ÅLDERSFÖRDELNING

Ålder	Antal personer	1 januari 2005	
		%	Därav kvinnor %
0 - 5	43	3	21
6-15	28	2	12
16-18	12	1	7
19-24	204	13	100
25-44	720	47	307
45-64	268	17	126
65-79	141	9	76
80-	124	8	90
SUMMA	1 540	100	739

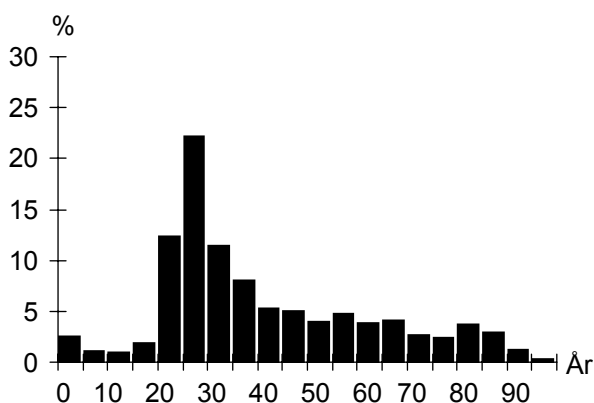

UTLÄNDSK BAKGRUND

Land	1 januari 2005	
	Födda i utlandet	Födda i Sverige*
De fem största grupperna		
Danmark	53	7
Jugoslavien	48	27
Polen	43	8
Finland	16	6
Iran	16	
TOTALT	353	83
Andel av folkmängd	23%	5%

* med båda föräldrarna födda i utlandet

FÖRVÄRVSARBETANDE

		År 2003
Förvärvsarbetande (16- år):		744
Andel förvärvsarb. (20-64 år):	Män	65%
	Kvinnor	63%
	Totalt	64%
Arbetsstillfällen		186
däruv tillverkning		3
" handel, privata tjänster m.m.		162
" offentlig service		20

FLYTTNINGAR

	2001	2002	2003	2004
Inflyttade	288	287	283	340
Utflyttade	257	245	257	312
Flyttningsnetto	31	42	26	28
Andel utflyttade av folkmängd	18%	17%	17%	21%

UTBILDNING

Utbildningsnivå (20-64 år)	1 januari 2005	
	Antal	%
Förgymnasial	137	12
Gymnasial	533	45
Eftergymnasial	469	40
Uppgift saknas	39	3
TOTALT	1 178	100

Ellstorp

BOSTÄDER

BOSTÄDER			
1 januari 2005			
Byggnadsår	Totalt	%	Småhus
före 1940	707	59	–
1941-60	485	41	–
1961-70	–	–	–
1971-80	–	–	–
1981-	–	–	–
SUMMA	1 192	100	–

BOSTÄDER			
Storlek	Totalt	%	Småhus
-1 rum och kök	216	18	–
2 rum och kök	806	68	–
3 rum och kök	144	12	–
4+ rum och kök	26	2	–
SUMMA	1 192	100	–

BOSTÄDER			
Upplåtelseform	Totalt	%	Småhus
Hysesrätt, MKB	–	–	–
Hysesrätt, privat	–	–	–
Bostadsrätt	1 192	100	–
Äganderätt	–	–	–
SUMMA	1 192	100	–

ARBETSLÖSHET

ARBETSLÖSHET			
31 mars 2005			
Reg. arbetslösa (18-64 år)	68	6%	
därav 18-24 år	9	4%	
I arbetsmarknadsåtgärder	52		

KOMMUNALA VAL

KOMMUNALA VAL			
År 2002			
Parti	Antal	%	
M	157	17,1	
C	12	1,3	
Fp	74	8,0	
Kd	33	3,6	
S	372	40,4	
V	84	9,1	
Mp	37	4,0	
Skåp	50	5,4	
SPI	33	3,6	
Sd	42	4,6	
Övriga partier	26	2,8	
SUMMA	920	100,0	
Valdeltagande:	67,5%		
Valdistrikt:	Kirseberg 5		

HUSHÅLL

HUSHÅLL			
Folk- och bostadsräkningen 1990			
Hushåll efter antal boende			
	Antal	%	
1 boende	816	78	
2 boende	208	20	
3 boende	10	1	
4+ boende	11	1	
SUMMA	1 045	100	

3 boende 4+ boende

2 boende 1 boende

Barnhushåll (barn 0-15 år)			
	Antal	%	
Totalt	27	3	
därav med barn under 7 år	20	74	
därav ensamförälder	16	59	

Pensionärshushåll			
	Antal	%	
Totalt	487	47	
därav ensamboende	365	75	
därav kvinnor	273	75	

INKOMSTER

INKOMSTER			
År 2003			
Disponibel medelinkomst	141 200		
Inkomsttagare, antal	1 288		
Inkomst/invånare	120 600		

FÖRSÖRJNINGSTÖD

FÖRSÖRJNINGSTÖD			
År 2004			
Socialbidragstagare, antal (16- år)	57		
Andel av folkmängd	4%		
Hushåll med bidrag, antal	49		
Socialbidrag, kr per hushåll	33 994		

BILINNEHAV

BILINNEHAV			
31 december 2004			
Personbilar i trafik	441		
Bilar per 100 invånare	29		

Områdesfakta Håkanstorp

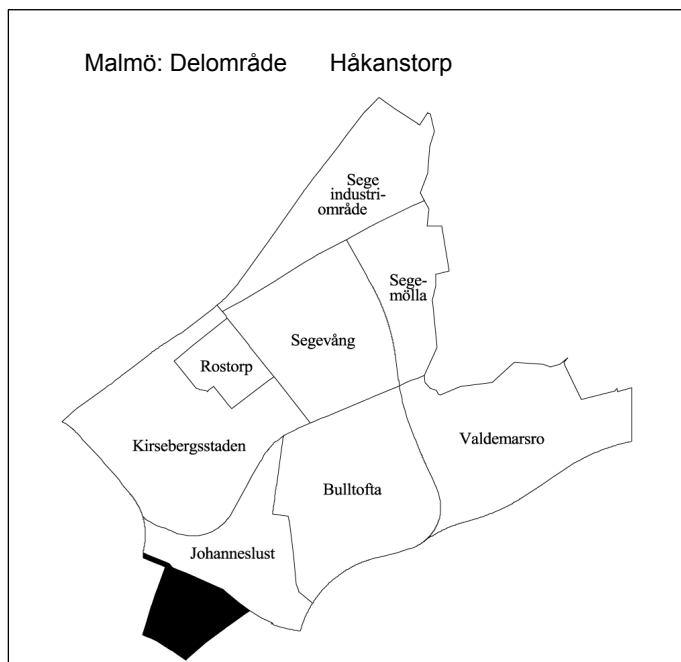

Invånare 1 jan 2005:	1 296
Areal , hektar 1 jan 2005:	26
Invånare per hektar	50
Hushåll 1 jan 2004 (framskrivna):	678
Arbetsstillfällen 2003:	223

Prognos

Folkmängd 1 januari 2011:	1 340
Bostadsbyggande 2005-2010:	–

FOLKMÄNGD

År	Antal	År	Antal
1961	2 011	2002	1 221
1971	1 592	2003	1 218
1981	1 142	2004	1 242
1991	1 130	2005	1 296

ÅLDERSFÖRDELNING

Ålder	Antal personer	%	1 januari 2005	
			Därav kvinnor	%
0 - 5	56	4	30	54
6-15	129	10	67	52
16-18	49	4	22	45
19-24	75	6	41	55
25-44	305	24	153	50
45-64	317	24	152	48
65-79	201	16	114	57
80-	164	13	109	66
SUMMA	1 296	100	688	53

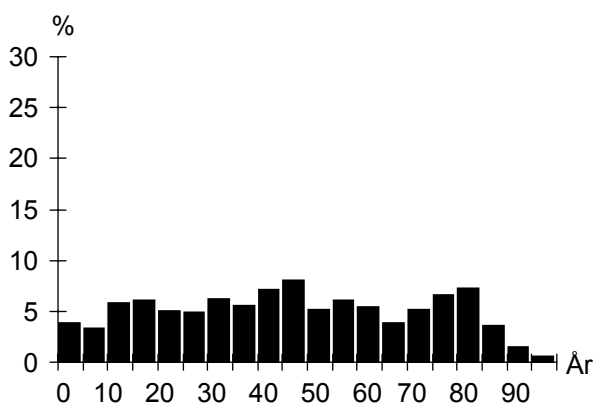

UTLÄNDSK BAKGRUND

Land	1 januari 2005	
	Födda i utlandet	Födda i Sverige*
De fem största grupperna		
Jugoslavien	38	20
Polen	30	6
Danmark	27	
Kina	21	12
Irak	9	
TOTALT	231	77
Andel av folkmängd	18%	6%

* med båda föräldrarna födda i utlandet

FÖRVÄRVSARBETANDE

		År 2003
Förvärvsarbetande (16- år):		484
Andel förvärvsarb. (20-64 år):	Män	73%
	Kvinnor	70%
	Totalt	72%
Arbetsstillfällen		223
däruv tillverkning		5
" handel, privata tjänster m.m.		117
" offentlig service		97

FLYTTNINGAR

	2001	2002	2003	2004
Inflyttade	114	118	139	165
Utflyttade	94	105	104	97
Flyttningsnetto	20	13	35	68
Andel utflyttade av folkmängd	8%	9%	9%	8%

UTBILDNING

Utbildningsnivå (20-64 år)	1 januari 2005	
	Antal	%
Förgymnasial	123	18
Gymnasial	329	48
Eftergymnasial	218	32
Uppgift saknas	16	2
TOTALT	686	100

Håkanstorp

BOSTÄDER

BOSTÄDER			
1 januari 2005			
Byggnadsår	Totalt	%	Småhus
före 1940	141	21	138
1941-60	449	66	19
1961-70	1	0	1
1971-80	7	1	7
1981-	84	12	24
SUMMA	682	100	189

BOSTÄDER			
1 januari 2005			
Storlek	Totalt	%	Småhus
-1 rum och kök	54	8	6
2 rum och kök	230	34	9
3 rum och kök	188	28	15
4+ rum och kök	210	31	159
SUMMA	682	100	189

BOSTÄDER			
1 januari 2005			
Upplåtelseform	Totalt	%	Småhus
Hysesrätt, MKB	–	–	–
Hysesrätt, privat	54	8	1
Bostadsrätt	440	65	–
Äganderätt	188	28	188
SUMMA	682	100	189

HUSHÅLL

HUSHÅLL		
Folk- och bostadsräkningen 1990		
Hushåll efter antal boende	Antal	%
1 boende	270	46
2 boende	214	36
3 boende	47	8
4+ boende	62	10
SUMMA	593	100

A pie chart illustrating the distribution of households based on the number of residents. The largest segment is '1 boende' at 46%, followed by '2 boende' at 36%, '3 boende' at 8%, and '4+ boende' at 10%.

Barnhushåll (barn 0-15 år)		
	Antal	%
Totalt	98	17
därav med barn under 7 år	63	64
därav ensamförälder	12	12

Pensionärshushåll		
	Antal	%
Totalt	269	45
därav ensamboende	144	54
därav kvinnor	102	71

ARBETSLÖSHET

ARBETSLÖSHET		
31 mars 2005		
	Antal	%
Reg. arbetslösa (18-64 år)	24	3%
därav 18-24 år	3	3%
I arbetsmarknadsåtgärder	19	

KOMMUNALA VAL

KOMMUNALA VAL		
År 2002		
Parti	Antal	%
M	105	13,2
C	7	0,9
Fp	78	9,8
Kd	25	3,1
S	369	46,3
V	48	6,0
Mp	25	3,1
Skåp	57	7,2
SPI	44	5,5
Sd	29	3,6
Övriga partier	10	1,3
SUMMA	797	100,0

Valdeltagande: 78,8%

Valdistrikt: S:t Pauli 8

INKOMSTER

INKOMSTER		
År 2003		
	Antal	%
Disponibel medelinkomst	202 600	
Inkomsttagare, antal	726	
Inkomst/invånare	118 400	

FÖRSÖRJNINGSTÖD

FÖRSÖRJNINGSTÖD		
År 2004		
	Antal	%
Socialbidragstagare, antal (16- år)	21	
Andel av folkmängd	2%	
Hushåll med bidrag, antal	16	
Socialbidrag, kr per hushåll	16 386	

BILINNEHAV

BILINNEHAV		
31 december 2004		
	Antal	%
Personbilar i trafik	454	
Bilar per 100 invånare	35	

Områdesfakta Johanneslust

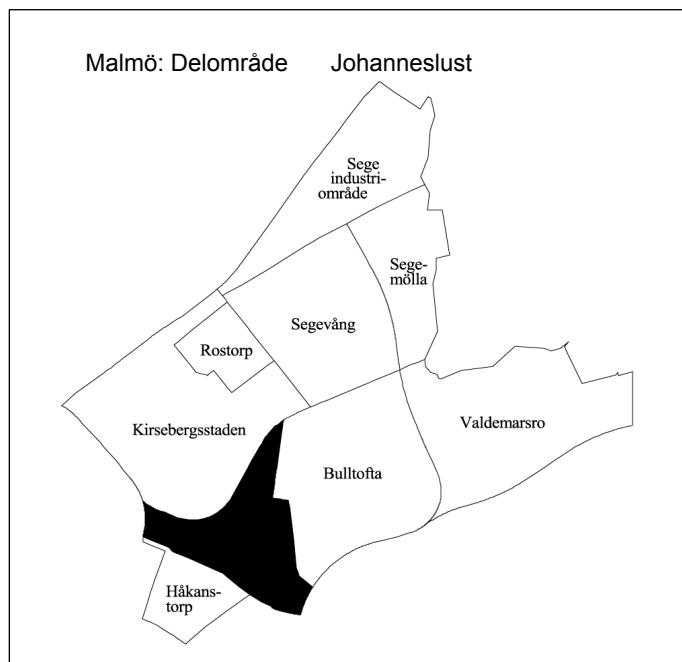

Invånare 1 jan 2005:	994
Areal , hektar 1 jan 2005:	58
Invånare per hektar	17
Hushåll 1 jan 2004 (framskrivna):	355
Arbetsstillfällena 2003:	773

Prognos

Folkmängd 1 januari 2011:	1 020
Bostadsbyggande 2005-2010:	–

FOLKMÄNGD

År	Antal	År	Antal
1961	811	2002	970
1971	688	2003	980
1981	563	2004	969
1991	706	2005	994

ÅLDERSFÖRDELNING

Ålder	Antal personer	%	1 januari 2005	
			Därav kvinnor	%
0 - 5	83	8	39	47
6-15	174	18	86	49
16-18	52	5	24	46
19-24	55	6	23	42
25-44	279	28	149	53
45-64	251	25	120	48
65-79	79	8	40	51
80-	21	2	10	48
SUMMA	994	100	491	49

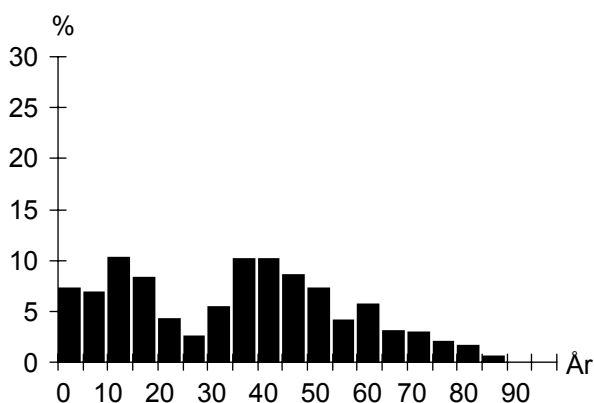

UTLÄNDSK BAKGRUND

Land	1 januari 2005	
	Födda i utlandet	Födda i Sverige*
De fem största grupperna		
Jugoslavien	16	11
Polen	14	7
Tyskland	9	
Finland	6	4
Iran	6	
TOTALT	115	44
Andel av folkmängd	12%	4%

* med båda föräldrarna födda i utlandet

FÖRVÄRVSARBETANDE

		År 2003
Förvärvsarbetande (16- år):		453
Andel förvärvsarb. (20-64 år):	Män	80%
	Kvinnor	78%
	Totalt	79%
Arbetsstillfällena		773
däruv tillverkning		411
" handel, privata tjänster m.m.		302
" offentlig service		57

FLYTTNINGAR

	2001	2002	2003	2004
Inflyttade	48	94	51	79
Utflyttade	65	91	63	65
Flyttningsnetto	-17	3	-12	14
Andel utflyttade av folkmängd	7%	9%	6%	7%

UTBILDNING

Utbildningsnivå (20-64 år)	1 januari 2005	
	Antal	%
Förgymnasial	88	15
Gymnasial	265	46
Eftergymnasial	211	37
Uppgift saknas	8	1
TOTALT	572	100

Johanneslust

BOSTÄDER

BOSTÄDER			
1 januari 2005			
Byggnadsår	Totalt	%	Småhus
före 1940	230	64	230
1941-60	7	2	6
1961-70	5	1	5
1971-80	–	–	–
1981-	119	33	83
SUMMA	361	100	324

Storlek	Totalt	%	Småhus
-1 rum och kök	7	2	2
2 rum och kök	15	4	15
3 rum och kök	89	25	57
4+ rum och kök	250	69	250
SUMMA	361	100	324

Upplåtelseform	Totalt	%	Småhus
Hysesrätt, MKB	27	7	27
Hysesrätt, privat	4	1	2
Bostadsrätt	86	24	51
Äganderätt	244	68	244
SUMMA	361	100	324

HUSHÅLL

HUSHÅLL		
Folk- och bostadsräkningen 1990		
Hushåll efter antal boende	Antal	%
1 boende	48	18
2 boende	116	42
3 boende	40	15
4+ boende	70	26
SUMMA	274	100

Barnhushåll (barn 0-15 år)		
	Antal	%
Totalt	94	34
därav med barn under 7 år	60	64
därav ensamförälder	10	11

ARBETSLÖSHET

ARBETSLÖSHET		
31 mars 2005		
Reg. arbetslösa (18-64 år)	26	4%
därav 18-24 år	3	4%
I arbetsmarknadsåtgärder	10	

KOMMUNALA VAL

KOMMUNALA VAL		
År 2002		
Parti	Antal	%
M	100	18,6
C	1	0,2
Fp	56	10,4
Kd	22	4,1
S	225	41,8
V	36	6,7
Mp	26	4,8
Skåp	23	4,3
SPI	28	5,2
Sd	14	2,6
Övriga partier	7	1,3
SUMMA	538	100,0

Valdeltagande: 81,0%

Valdistrikt: Kirseberg 6

Pensionärshushåll		
	Antal	%
Totalt	72	26
därav ensamboende	21	29
därav kvinnor	18	86

INKOMSTER

INKOMSTER		
År 2003		
Disponibel medelinkomst	284	100
Inkomsttagare, antal	382	
Inkomst/invånare	112	000

FÖRSÖRJNINGSTÖD

FÖRSÖRJNINGSTÖD		
År 2004		
Socialbidragstagare, antal (16- år)	8	
Andel av folkmängd	1%	
Hushåll med bidrag, antal	7	
Socialbidrag, kr per hushåll	13	349

BILINNEHAV

BILINNEHAV		
31 december 2004		
Personbilar i trafik	357	
Bilar per 100 invånare	36	

Områdesfakta Kirsebergsstaden

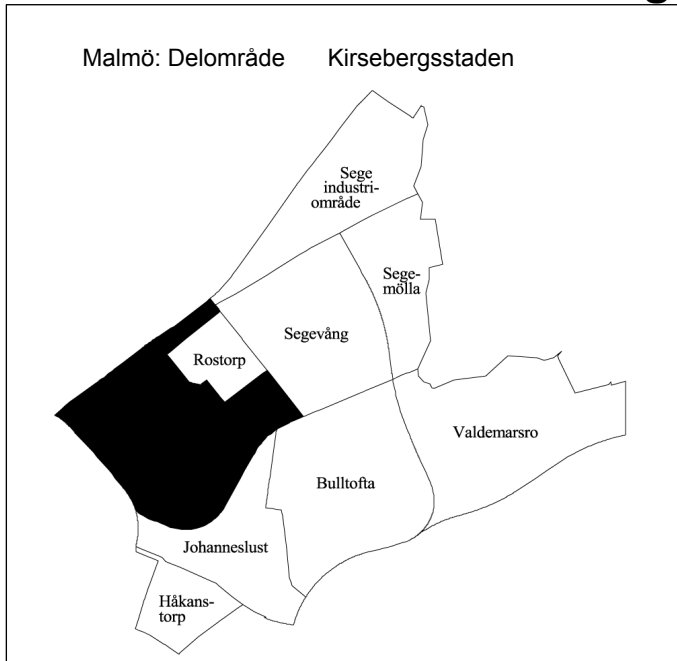

Invånare 1 jan 2005:	4 921
Areal , hektar 1 jan 2005:	117
Invånare per hektar	42
Hushåll 1 jan 2004 (framskrivna):	2 820
Arbetsstillfällena 2003:	2 357

Prognos

Folkmängd 1 januari 2011:	4 762
Bostadsbyggande 2005-2010:	4

FOLKMÄNGD

År	Antal	År	Antal
1961	8 662	2002	4 854
1971	6 183	2003	4 921
1981	3 837	2004	4 932
1991	4 542	2005	4 921

ÅLDERSFÖRDELNING

Ålder	Antal personer	%	1 januari 2005	
			Därav kvinnor	%
0 - 5	280	6	147	53
6-15	499	10	237	47
16-18	177	4	92	52
19-24	518	11	272	53
25-44	1 722	35	755	44
45-64	1 118	23	509	46
65-79	355	7	188	53
80-	252	5	168	67
SUMMA	4 921	100	2 368	48

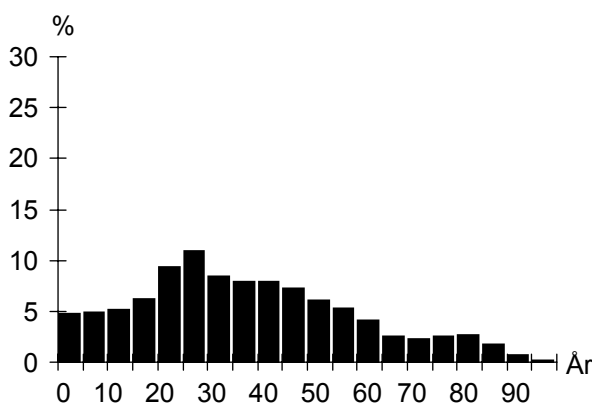

UTLÄNDSK BAKGRUND

Land	1 januari 2005	
	Födda i utlandet	Födda i Sverige*
De fem största grupperna		
Bosnien-Hercegovina	163	20
Danmark	160	22
Irak	118	11
Jugoslavien	97	33
Polen	82	20
TOTALT	1 267	276
Andel av folkmängd	26%	6%

* med båda föräldrarna födda i utlandet

FÖRVÄRVSARBETANDE

		År 2003
Förvärvsarbetande (16- år):		1 951
Andel förvärvsarb. (20-64 år):	Män	59%
	Kvinnor	57%
	Totalt	58%
Arbetsstillfällena		2 357
däruv tillverkning		460
" handel, privata tjänster m.m.		1 164
" offentlig service		722

FLYTTNINGAR

	2001	2002	2003	2004
Inflyttade	843	879	847	945
Utflyttade	755	785	828	946
Flyttningsnetto	88	94	19	-1
Andel utflyttade av folkmängd	16%	16%	17%	19%

UTBILDNING

Utbildningsnivå (20-64 år)	1 januari 2005	
	Antal	%
Förgymnasial	563	17
Gymnasial	1 450	44
Eftergymnasial	1 129	34
Uppgift saknas	154	5
TOTALT	3 296	100

Kirsebergsstaden

BOSTÄDER

BOSTÄDER			
1 januari 2005			
Byggnadsår	Totalt	%	Småhus
före 1940	861	30	80
1941-60	1 361	47	1
1961-70	173	6	–
1971-80	79	3	4
1981-	394	14	45
SUMMA	2 868	100	130

BOSTÄDER			
1 januari 2005			
Storlek	Totalt	%	Småhus
-1 rum och kök	475	17	2
2 rum och kök	1 407	49	10
3 rum och kök	657	23	23
4+ rum och kök	329	11	95
SUMMA	2 868	100	130

BOSTÄDER			
1 januari 2005			
Upplåtelseform	Totalt	%	Småhus
Hysesrätt, MKB	75	3	–
Hysesrätt, privat	1 423	50	1
Bostadsrätt	1 255	44	14
Äganderätt	115	4	115
SUMMA	2 868	100	130

HUSHÅLL

HUSHÅLL		
Folk- och bostadsräkningen 1990		
Hushåll efter antal boende		
	Antal	%
1 boende	1 487	58
2 boende	683	27
3 boende	219	9
4+ boende	176	7
SUMMA	2 565	100

A pie chart illustrating the distribution of households based on the number of residents. The largest segment is '1 boende' at 58%, followed by '2 boende' at 27%, '3 boende' at 9%, and '4+ boende' at 7%.

Barnhushåll (barn 0-15 år)		
	Antal	%
Totalt	421	16
därav med barn under 7 år	272	65
därav ensamförälder	167	40

Pensionärshushåll		
	Antal	%
Totalt	656	26
därav ensamboende	439	67
därav kvinnor	290	66

ARBETSLÖSHET

ARBETSLÖSHET		
31 mars 2005		
Reg. arbetslösa (18-64 år)	219	6%
därav 18-24 år	30	5%
I arbetsmarknadsåtgärder	151	

KOMMUNALA VAL

KOMMUNALA VAL		
År 2002		
Parti	Antal	%
M	183	8,4
C	29	1,3
Fp	168	7,7
Kd	65	3,0
S	946	43,4
V	359	16,5
Mp	146	6,7
Skåp	78	3,6
SPI	60	2,8
Sd	105	4,8
Övriga partier	42	1,9
SUMMA	2 181	100,0

Valdeltagande: 65,1%

Valdistrikt: Kirseberg 2–3, 7

INKOMSTER

INKOMSTER	
År 2003	
Disponibel medelinkomst	163 400
Inkomsttagare, antal	3 219
Inkomst/invånare	106 600

FÖRSÖRJNINGSTÖD

FÖRSÖRJNINGSTÖD	
År 2004	
Socialbidragstagare, antal (16- år)	593
Andel av folkmängd	12%
Hushåll med bidrag, antal	466
Socialbidrag, kr per hushåll	35 894

BILINNEHAV

BILINNEHAV	
31 december 2004	
Personbilar i trafik	1 319
Bilar per 100 invånare	27

Områdesfakta Rostorp

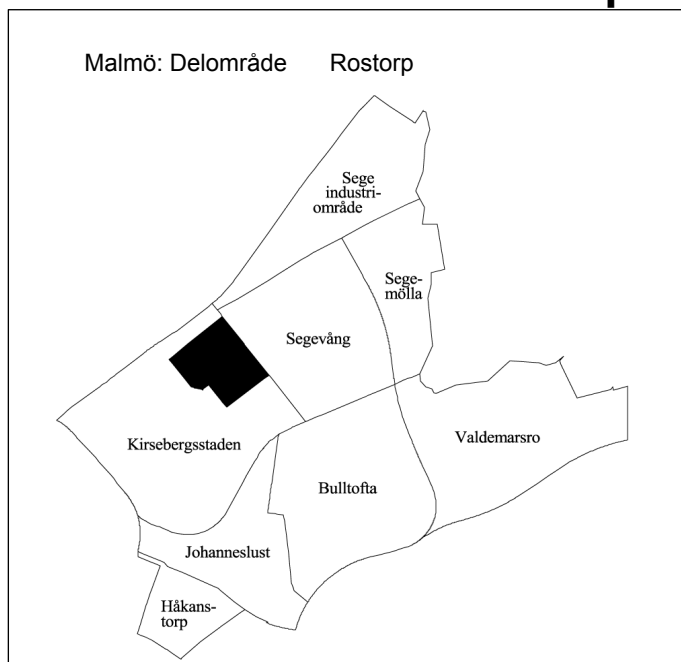

Invånare 1 jan 2005:	1 056
Areal , hektar 1 jan 2005:	21
Invånare per hektar	50
Hushåll 1 jan 2004 (framskrivna):	555
Arbetsstillfällen 2003:	49

Prognos

Folkmängd 1 januari 2011:	1 029
Bostadsbyggande 2005-2010:	–

FOLKMÄNGD

År	Antal	År	Antal
1961	1 798	2002	1 038
1971	1 311	2003	1 069
1981	1 041	2004	1 066
1991	951	2005	1 056

ÅLDERSFÖRDELNING

Ålder	Antal personer	%	1 januari 2005	
			Därav kvinnor	%
0 - 5	72	7	33	46
6-15	110	10	44	40
16-18	31	3	15	48
19-24	115	11	69	60
25-44	341	32	151	44
45-64	269	25	124	46
65-79	65	6	33	51
80-	53	5	33	62
SUMMA	1 056	100	502	48

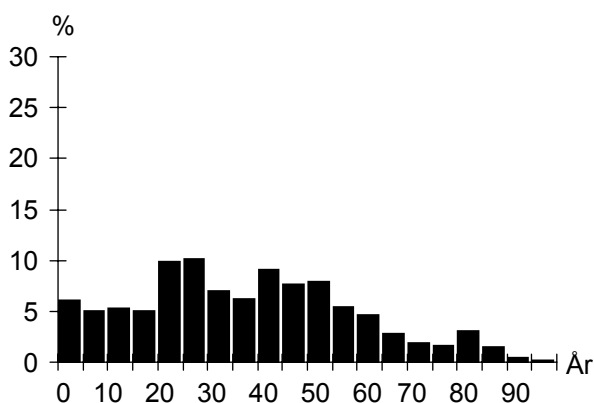

UTLÄNDSK BAKGRUND

Land	1 januari 2005	
	Födda i utlandet	Födda i Sverige*
De fem största grupperna		
Jugoslavien	28	19
Bosnien-Hercegovina	21	
Danmark	15	4
Irak	15	
Finland	10	4
TOTALT	204	65
Andel av folkmängd	19%	6%

* med båda föräldrarna födda i utlandet

FÖRVÄRVSARBETANDE

		År 2003
Förvärvsarbetande (16- år):		477
Andel förvärvsarb. (20-64 år):	Män	65%
	Kvinnor	64%
	Totalt	65%
Arbetsstillfällen		49
däruv tillverkning		–
" handel, privata tjänster m.m.		25
" offentlig service		19

FLYTTNINGAR

	2001	2002	2003	2004
Inflyttade	167	174	152	156
Utflyttade	151	150	166	168
Flyttningsnetto	16	24	-14	-12
Andel utflyttade av folkmängd	15%	14%	16%	16%

UTBILDNING

Utbildningsnivå (20-64 år)	1 januari 2005	
	Antal	%
Förgymnasial	130	18
Gymnasial	323	45
Eftergymnasial	248	35
Uppgift saknas	13	2
TOTALT	714	100

Rostorp

BOSTÄDER

BOSTÄDER			
1 januari 2005			
Byggnadsår	Totalt	%	Småhus
före 1940	286	50	163
1941-60	285	50	–
1961-70	–	–	–
1971-80	1	0	1
1981-	1	0	1
SUMMA	573	100	165

BOSTÄDER			
1 januari 2005			
Storlek	Totalt	%	Småhus
-1 rum och kök	123	21	–
2 rum och kök	217	38	2
3 rum och kök	73	13	18
4+ rum och kök	160	28	145
SUMMA	573	100	165

BOSTÄDER			
1 januari 2005			
Upplåtelseform	Totalt	%	Småhus
Hysesrätt, MKB	39	7	–
Hysesrätt, privat	275	48	–
Bostadsrätt	94	16	–
Äganderätt	165	29	165
SUMMA	573	100	165

HUSHÅLL

HUSHÅLL		
Folk- och bostadsräkningen 1990		
Hushåll efter antal boende	Antal	%
1 boende	284	56
2 boende	132	26
3 boende	37	7
4+ boende	53	10
SUMMA	506	100

A pie chart illustrating the distribution of households based on the number of residents. The largest segment is '1 boende' at 56%, followed by '2 boende' at 26%, '4+ boende' at 10%, and '3 boende' at 7%.

Barnhushåll (barn 0-15 år)			
	Antal	%	
Totalt	71	14	
därav med barn under 7 år	44	62	
därav ensamförälder	12	17	

Pensionärshushåll			
	Antal	%	
Totalt	126	25	
därav ensamboende	63	50	
därav kvinnor	45	71	

ARBETSLÖSHET

ARBETSLÖSHET			
31 mars 2005			
Reg. arbetslösa (18-64 år)	39	5%	
därav 18-24 år	7	6%	
I arbetsmarknadsåtgärder	42		

KOMMUNALA VAL

KOMMUNALA VAL	
År 2002	
Går ej att redovisa p g a valdistriktsindelningen	

INKOMSTER

INKOMSTER	
År 2003	
Disponibel medelinkomst	188 200
Inkomsttagare, antal	631
Inkomst/invånare	111 400

FÖRSÖRJNINGSTÖD

FÖRSÖRJNINGSTÖD	
År 2004	
Socialbidragstagare, antal (16- år)	95
Andel av folkmängd	9%
Hushåll med bidrag, antal	82
Socialbidrag, kr per hushåll	38 238

BILINNEHAV

BILINNEHAV	
31 december 2004	
Personbilar i trafik	331
Bilar per 100 invånare	31

Områdesfakta Segevång

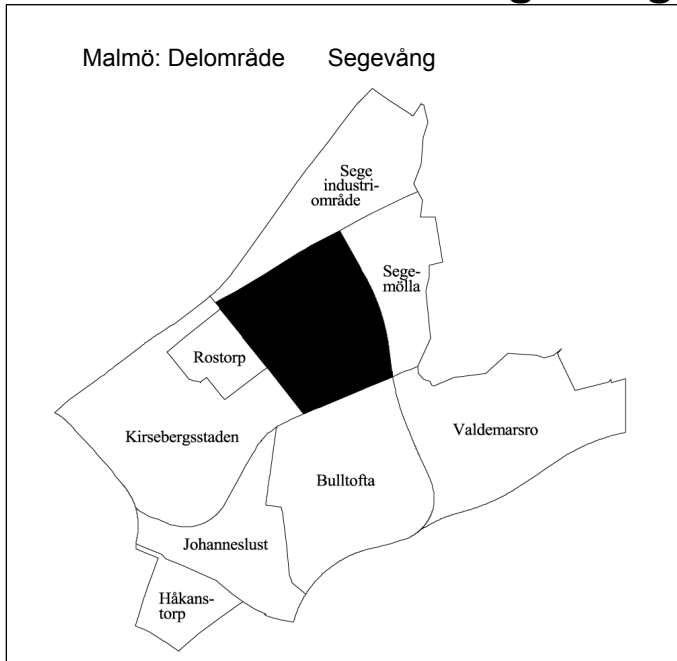

Invånare 1 jan 2005:	3 807
Areal , hektar 1 jan 2005:	86
Invånare per hektar	44
Hushåll 1 jan 2004 (framskrivna):	2 123
Arbetsstillfällen 2003:	1 143

Prognos

Folkmängd 1 januari 2011:	3 758
Bostadsbyggande 2005-2010:	50

FOLKMÄNGD

År	Antal	År	Antal
1961	1 379	2002	3 828
1971	5 601	2003	3 845
1981	3 875	2004	3 831
1991	3 702	2005	3 807

ÅLDERSFÖRDELNING

Ålder	Antal personer	1 januari 2005	
		%	Därav kvinnor %
0 - 5	200	5	105
6-15	348	9	159
16-18	115	3	60
19-24	323	8	160
25-44	1 027	27	462
45-64	931	24	446
65-79	628	16	350
80-	235	6	158
SUMMA	3 807	100	1 900

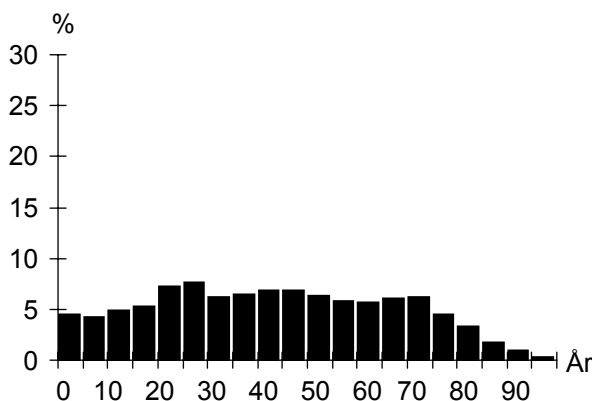

UTLÄNDSK BAKGRUND

Land	1 januari 2005	
	Födda i utlandet	Födda i Sverige*
De fem största grupperna		
Jugoslavien	248	105
Bosnien-Hercegovina	101	20
Polen	82	23
Danmark	81	15
Irak	69	13
TOTALT	1 064	316
Andel av folkmängd	28%	8%

* med båda föräldrarna födda i utlandet

FÖRVÄRVSARBETANDE

		År 2003
Förvärvsarbetande (16- år):		1 383
Andel förvärvsarb. (20-64 år):	Män	64%
	Kvinnor	58%
	Totalt	61%
Arbetsstillfällen		1 143
däruv tillverkning		8
" handel, privata tjänster m.m.		115
" offentlig service		1 011

FLYTTNINGAR

	2001	2002	2003	2004
Inflyttade	444	421	467	478
Utflyttade	377	365	436	467
Flyttningsnetto	67	56	31	11
Andel utflyttade av folkmängd	10%	10%	11%	12%

UTBILDNING

Utbildningsnivå (20-64 år)	1 januari 2005	
	Antal	%
Förgymnasial	546	24
Gymnasial	1 186	53
Eftergymnasial	445	20
Uppgift saknas	56	3
TOTALT	2 233	100

Segevång

BOSTÄDER

BOSTÄDER			
1 januari 2005			
Byggnadsår	Totalt	%	Småhus
före 1940	–	–	–
1941-60	687	32	–
1961-70	1 342	63	–
1971-80	–	–	–
1981-	112	5	112
SUMMA	2 141	100	112

BOSTÄDER			
1 januari 2005			
Storlek	Totalt	%	Småhus
-1 rum och kök	267	12	–
2 rum och kök	847	40	–
3 rum och kök	705	33	11
4+ rum och kök	322	15	101
SUMMA	2 141	100	112

BOSTÄDER			
1 januari 2005			
Upplåtelseform	Totalt	%	Småhus
Hysesrätt, MKB	873	41	–
Hysesrätt, privat	10	0	10
Bostadsrätt	1 156	54	–
Äganderätt	102	5	102
SUMMA	2 141	100	112

HUSHÅLL

HUSHÅLL		
Folk- och bostadsräkningen 1990		
Hushåll efter antal boende		
	Antal	%
1 boende	1 048	52
2 boende	638	31
3 boende	190	9
4+ boende	158	8
SUMMA	2 034	100

A pie chart illustrating the distribution of households based on the number of residents. The largest segment is '1 boende' at 52%, followed by '2 boende' at 31%, '3 boende' at 9%, and '4+ boende' at 8%.

Barnhushåll (barn 0-15 år)		
	Antal	%
Totalt	310	15
därav med barn under 7 år	167	54
därav ensamförälder	85	27

Pensionärshushåll		
	Antal	%
Totalt	598	29
därav ensamboende	354	59
därav kvinnor	264	75

ARBETSLÖSHET

ARBETSLÖSHET		
31 mars 2005		
Reg. arbetslösa (18-64 år)	135	6%
därav 18-24 år	15	4%
I arbetsmarknadsåtgärder	104	

KOMMUNALA VAL

KOMMUNALA VAL		
År 2002		
Parti	Antal	%
M	169	8,1
C	13	0,6
Fp	116	5,6
Kd	51	2,5
S	1 138	54,7
V	181	8,7
Mp	36	1,7
Skåp	110	5,3
SPI	105	5,0
Sd	132	6,3
Övriga partier	29	1,4
SUMMA	2 080	100,0

Valdeltagande: 65,9%

Valdistrikt: Kirseberg 8–10

INKOMSTER

INKOMSTER	
År 2003	
Disponibel medelinkomst	174 500
Inkomsttagare, antal	2 345
Inkomst/invånare	106 800

FÖRSÖRJNINGSTÖD

FÖRSÖRJNINGSTÖD	
År 2004	
Socialbidragstagare, antal (16- år)	261
Andel av folkmängd	7%
Hushåll med bidrag, antal	203
Socialbidrag, kr per hushåll	36 458

BILINNEHAV

BILINNEHAV	
31 december 2004	
Personbilar i trafik	1 256
Bilar per 100 invånare	33

Områdesfakta Bulltofta

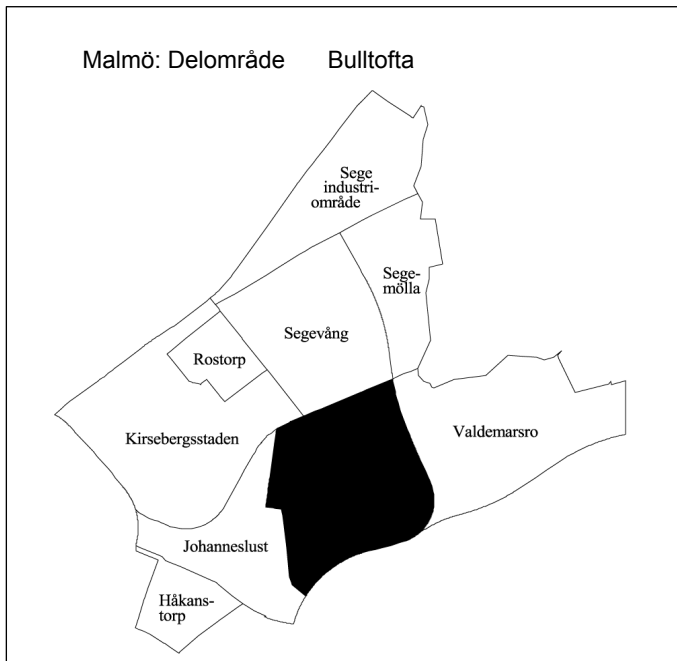

Invånare 1 jan 2005:	1 187
Areal , hektar 1 jan 2005:	104
Invånare per hektar	11
Hushåll 1 jan 2004 (framskrivna):	383
Arbetsstillfällena 2003:	3 012

Prognos

Folkmängd 1 januari 2011:	1 080
Bostadsbyggande 2005-2010:	–

FOLKMÄNGD

År	Antal	År	Antal
1961	–	2002	1 228
1971	–	2003	1 211
1981	–	2004	1 203
1991	368	2005	1 187

ÅLDERSFÖRDELNING

Ålder	Antal personer	%	1 januari 2005	
			Därav kvinnor	%
0 - 5	83	7	39	47
6-15	256	22	122	48
16-18	77	6	37	48
19-24	62	5	31	50
25-44	340	29	186	55
45-64	324	27	157	48
65-79	39	3	16	41
80-	6	1	3	50
SUMMA	1 187	100	591	50

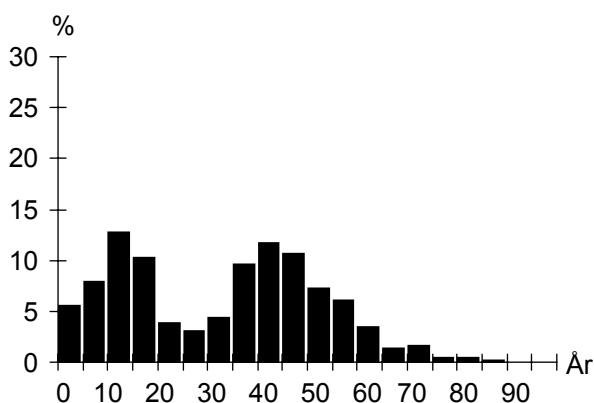

UTLÄNDSK BAKGRUND

Land	1 januari 2005	
	Födda i utlandet	Födda i Sverige*
De fem största grupperna		
Polen	46	29
Iran	18	6
Danmark	18	3
Jugoslavien	16	9
Finland	11	5
TOTALT	212	100
Andel av folkmängd	18%	8%

* med båda föräldrarna födda i utlandet

FÖRVÄRVSARBETANDE

		År 2003
Förvärvsarbetande (16- år):		592
Andel förvärvsarb. (20-64 år):	Män	84%
	Kvinnor	79%
		Totalt 81%
Arbetsstillfällena		3 012
därav tillverkning		625
" handel, privata tjänster m.m.		2 212
" offentlig service		167

FLYTTNINGAR

	2001	2002	2003	2004
Inflyttade	108	121	81	119
Utflyttade	124	148	98	140
Flyttningsnetto	-16	-27	-17	-21
Andel utflyttade av folkmängd	10%	12%	8%	12%

UTBILDNING

Utbildningsnivå (20-64 år)	1 januari 2005	
	Antal	%
Förgymnasial	94	13
Gymnasial	341	48
Eftergymnasial	259	37
Uppgift saknas	15	2
TOTALT	709	100

Bulltofta**BOSTÄDER**

BOSTÄDER			
1 januari 2005			
Byggnadsår	Totalt	%	Småhus
före 1940	4	1	–
1941-60	–	–	–
1961-70	–	–	–
1971-80	–	–	–
1981-	381	99	317
SUMMA	385	100	317

BOSTÄDER			
1 januari 2005			
Storlek	Totalt	%	Småhus
-1 rum och kök	5	1	–
2 rum och kök	34	9	5
3 rum och kök	36	9	15
4+ rum och kök	310	81	297
SUMMA	385	100	317

BOSTÄDER			
1 januari 2005			
Upplåtelseform	Totalt	%	Småhus
Hysesrätt, MKB	–	–	–
Hysesrätt, privat	4	1	–
Bostadsrätt	287	75	223
Äganderätt	94	24	94
SUMMA	385	100	317

ARBETSLÖSHET

ARBETSLÖSHET			
31 mars 2005			
Reg. arbetslösa (18-64 år)	25	3%	
därav 18-24 år	4	4%	
I arbetsmarknadsåtgärder	13		

KOMMUNALA VAL

KOMMUNALA VAL	
År 2002	
Går ej att redovisa p g a valdistriktsindelningen	

HUSHÅLL

HUSHÅLL		
Folk- och bostadsräkningen 1990		
Hushåll efter antal boende		
	Antal	%
1 boende	3	3
2 boende	23	21
3 boende	29	27
4+ boende	53	49
SUMMA	108	100

1 boende
2 boende
3 boende
4+ boende

Barnhushåll (barn 0-15 år)		
	Antal	%
Totalt	76	70
därav med barn under 7 år	45	59
därav ensamförälder	2	3

Pensionärshushåll		
	Antal	%
Totalt	2	2
därav ensamboende	–	–
därav kvinnor	–	–

INKOMSTER

INKOMSTER	
År 2003	
Disponibel medelinkomst	316 000
Inkomsttagare, antal	432
Inkomst/invånare	113 500

FÖRSÖRJNINGSTÖD

FÖRSÖRJNINGSTÖD	
År 2004	
Socialbidragstagare, antal (16- år)	8
Andel av folkmängd	1%
Hushåll med bidrag, antal	4
Socialbidrag, kr per hushåll	57 578

BILINNEHAV

BILINNEHAV	
31 december 2004	
Personbilar i trafik	452
Bilar per 100 invånare	38

Områdesfakta Valdemarsro

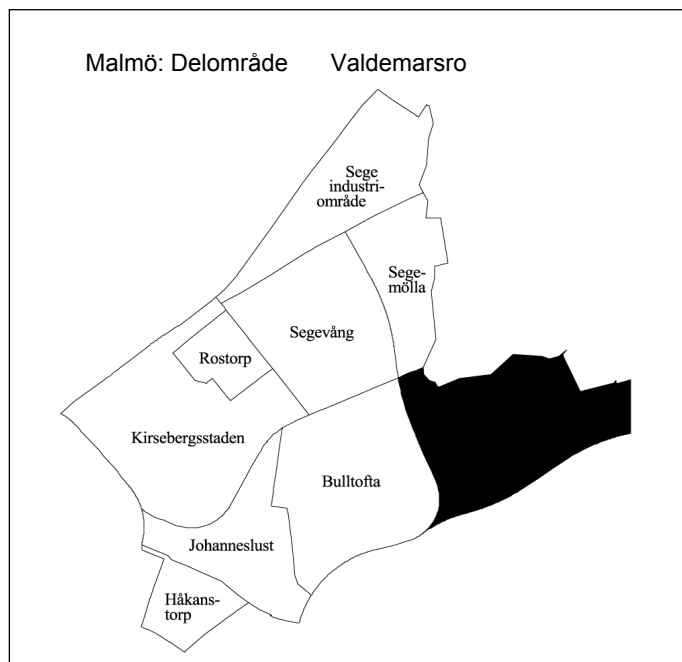

Invånare 1 jan 2005:	684
Areal , hektar 1 jan 2005:	106
Invånare per hektar	6
Hushåll 1 jan 2004 (framskrivna):	198
Arbetsstillfållen 2003:	523

Prognos

Folkmängd 1 januari 2011:	688
Bostadsbyggande 2005-2010:	–

FOLKMÄNGD

År	Antal	År	Antal
1961	366	2002	569
1971	343	2003	632
1981	393	2004	701
1991	526	2005	684

ÅLDERSFÖRDELNING

Ålder	Antal personer	%	1 januari 2005	
			Därav kvinnor	%
0 - 5	86	13	43	50
6-15	155	23	70	45
16-18	39	6	19	49
19-24	33	5	13	39
25-44	171	25	91	53
45-64	146	21	71	49
65-79	43	6	19	44
80-	11	2	4	36
SUMMA	684	100	330	48

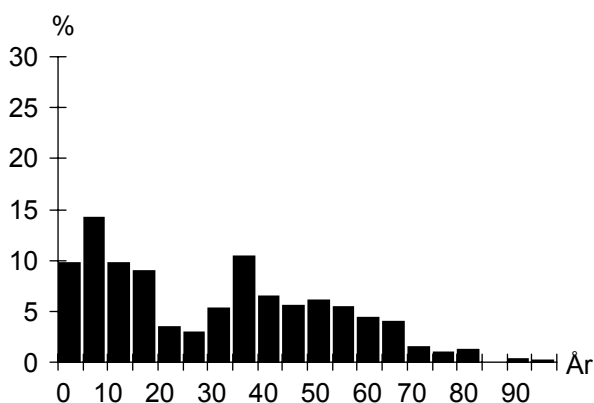

UTLÄNDSK BAKGRUND

Land	1 januari 2005	
	Födda i utlandet	Födda i Sverige*
De fem största grupperna		
Afghanistan	43	8
Irak	27	10
Bosnien-Hercegovina	14	13
Polen	12	9
Jugoslavien	9	8
TOTALT	186	84
Andel av folkmängd	27%	12%

* med båda föräldrarna födda i utlandet

FÖRVÄRVSARBETANDE

		År 2003
Förvärvsarbetande (16- år):		225
Andel förvärvsarb. (20-64 år):	Män	65%
	Kvinnor	61%
	Totalt	63%
Arbetsstillfållen		523
därav tillverkning		93
" handel, privata tjänster m.m.		196
" offentlig service		234

FLYTTNINGAR

	2001	2002	2003	2004
Inflyttade	83	122	144	131
Utflyttade	59	63	86	159
Flyttningsnetto	24	59	58	-28
Andel utflyttade av folkmängd	11%	11%	14%	23%

UTBILDNING

Utbildningsnivå (20-64 år)	1 januari 2005	
	Antal	%
Förgymnasial	70	21
Gymnasial	146	43
Eftergymnasial	90	26
Uppgift saknas	34	10
TOTALT	340	100

Valdemarsro

BOSTÄDER

BOSTÄDER			
1 januari 2005			
Byggnadsår	Totalt	%	Småhus
före 1940	83	41	82
1941-60	9	4	9
1961-70	10	5	10
1971-80	35	17	35
1981-	67	33	21
SUMMA	204	100	157

Storlek	Totalt	%	Småhus
-1 rum och kök	5	2	1
2 rum och kök	–	–	–
3 rum och kök	67	33	29
4+ rum och kök	132	65	127
SUMMA	204	100	157

Upplåtelseform	Totalt	%	Småhus
Hysesrätt, MKB	–	–	–
Hysesrätt, privat	47	23	–
Bostadsrätt	–	–	–
Äganderätt	157	77	157
SUMMA	204	100	157

ARBETSLÖSHET

ARBETSLÖSHET			
31 mars 2005			
Reg. arbetslösa (18-64 år)	14	4%	
därav 18-24 år	2	4%	
I arbetsmarknadsåtgärder	6		

KOMMUNALA VAL

KOMMUNALA VAL	
År 2002	
Går ej att redovisa p g a valdistriktsindelningen	

HUSHÅLL

HUSHÅLL		
Folk- och bostadsräkningen 1990		
Hushåll efter antal boende	Antal	%
1 boende	27	16
2 boende	60	35
3 boende	29	17
4+ boende	54	32
SUMMA	170	100

Barnhushåll (barn 0-15 år)		
	Antal	%
Totalt	67	39
därav med barn under 7 år	34	51
därav ensamförälder	4	6

Pensionärshushåll		
	Antal	%
Totalt	34	20
därav ensamboende	13	38
därav kvinnor	8	62

INKOMSTER

INKOMSTER		
År 2003		
Disponibel medelinkomst	282 800	
Inkomsttagare, antal	225	
Inkomst/invånare	90 800	

FÖRSÖRJNINGSTÖD

FÖRSÖRJNINGSTÖD		
År 2004		
Socialbidragstagare, antal (16- år)	89	
Andel av folkmängd	13%	
Hushåll med bidrag, antal	48	
Socialbidrag, kr per hushåll	30 039	

BILINNEHAV

BILINNEHAV		
31 december 2004		
Personbilar i trafik	232	
Bilar per 100 invånare	34	

Områdesfakta Västervång

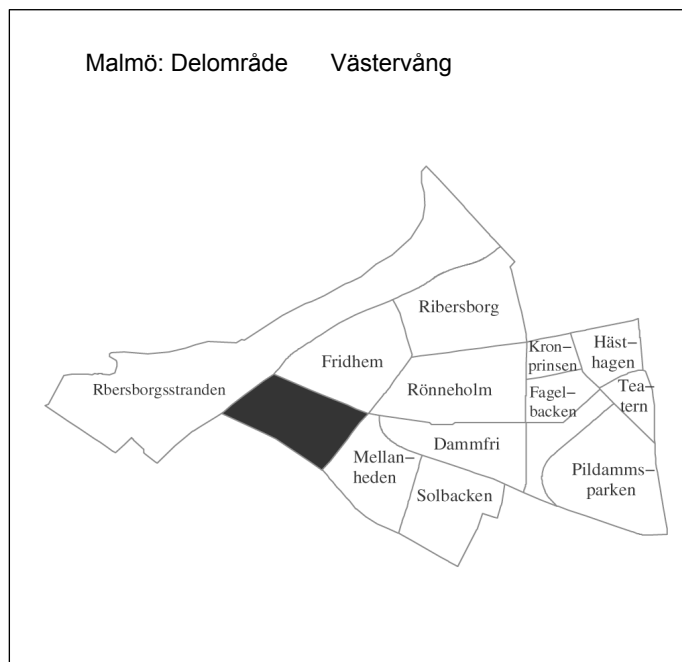

Invånare 1 jan 2005:	939
Areal , hektar 1 jan 2005:	34
Invånare per hektar	28
Hushåll 1 jan 2004 (framskrivna):	377
Arbetsstillfällen 2003:	156

Prognos

Folkmängd 1 januari 2011:	952
Bostadsbyggande 2005-2010:	–

FOLKMÄNGD

År	Antal	1 januari	
		År	Antal
1961	922	2002	918
1971	772	2003	938
1981	739	2004	951
1991	829	2005	939

ÅLDERSFÖRDELNING

Ålder	Antal personer	1 januari 2005			
		%	Därav kvinnor	%	
0 - 5	53	6	26	49	
6-15	139	15	83	60	
16-18	43	5	22	51	
19-24	44	5	14	32	
25-44	187	20	100	53	
45-64	310	33	160	52	
65-79	103	11	58	56	
80-	60	6	40	67	
SUMMA	939	100	503	54	

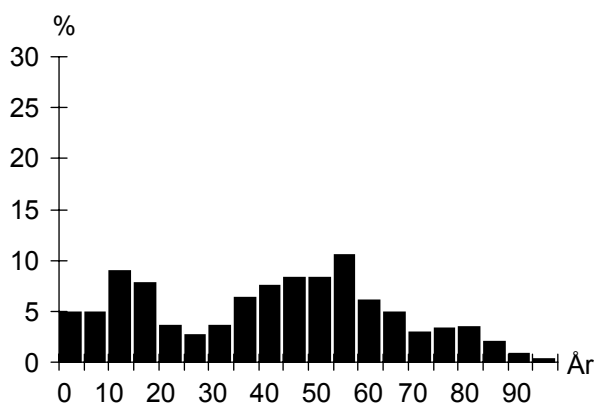

UTLÄNDSK BAKGRUND

Land	1 januari 2005	
	Födda i utlandet	Födda i Sverige*
De fem största grupperna		
Danmark	13	
Finland	10	5
Polen	8	
Jugoslavien	6	
Tjeckoslovakien	6	
TOTALT	88	17
Andel av folkmängd	9%	2%

* med båda föräldrarna födda i utlandet

FÖRVÄRVSARBETANDE

		År 2003
Förvärvsarbetande (16- år):		415
Andel förvärvsarb. (20-64 år):	Män	74%
	Kvinnor	75%
	Totalt	74%
Arbetsstillfällen		156
däruv tillverkning		–
" handel, privata tjänster m.m.		70
" offentlig service		80

FLYTTNINGAR

	2001	2002	2003	2004
Inflyttade	99	88	81	106
Utflyttade	105	71	68	110
Flyttningsnetto	-6	17	13	-4
Andel utflyttade av folkmängd	11%	8%	7%	12%

UTBILDNING

Utbildningsnivå (20-64 år)	1 januari 2005	
	Antal	%
Förgymnasial	12	2
Gymnasial	126	24
Eftergymnasial	384	72
Uppgift saknas	8	2
TOTALT	530	100

Västervång

BOSTÄDER

BOSTÄDER			
1 januari 2005			
Byggnadsår	Totalt	%	Småhus
före 1940	61	16	58
1941-60	180	47	180
1961-70	15	4	15
1971-80	45	12	45
1981-	78	21	34
SUMMA	379	100	332

Storlek	Totalt	%	Småhus
-1 rum och kök	7	2	4
2 rum och kök	25	7	20
3 rum och kök	98	26	85
4+ rum och kök	249	66	223
SUMMA	379	100	332

Upplåtelseform	Totalt	%	Småhus
Hysesrätt, MKB	–	–	–
Hysesrätt, privat	4	1	1
Bostadsrätt	44	12	–
Äganderätt	331	87	331
SUMMA	379	100	332

ARBETSLÖSHET

ARBETSLÖSHET			
31 mars 2005			
Reg. arbetslösa (18-64 år)	15	3%	
därav 18-24 år	1	2%	
I arbetsmarknadsåtgärder	4		

KOMMUNALA VAL

KOMMUNALA VAL	
År 2002	
Går ej att redovisa p g a valdistriktsindelningen	

HUSHÅLL

HUSHÅLL		
Folk- och bostadsräkningen 1990		
Hushåll efter antal boende	Antal	%
1 boende	108	32
2 boende	105	31
3 boende	48	14
4+ boende	74	22
SUMMA	335	100

A pie chart illustrating the distribution of households based on the number of residents. The chart is divided into four segments: 1 boende (32%), 2 boende (31%), 3 boende (14%), and 4+ boende (22%).

Barnhushåll (barn 0-15 år)	Antal	%
Totalt	94	28
därav med barn under 7 år	48	51
därav ensamförälder	7	7

Pensionärshushåll	Antal	%
Totalt	145	43
därav ensamboende	76	52
därav kvinnor	66	87

INKOMSTER

INKOMSTER	
År 2003	
Disponibel medelinkomst	479 100
Inkomsttagare, antal	432
Inkomst/invånare	217 600

FÖRSÖRJNINGSTÖD

FÖRSÖRJNINGSTÖD	
År 2004	
Socialbidragstagare, antal (16- år)	
Andel av folkmängd	
Hushåll med bidrag, antal	
Socialbidrag, kr per hushåll	

BILINNEHAV

BILINNEHAV	
31 december 2004	
Personbilar i trafik	446
Bilar per 100 invånare	47

Områdesfakta Mellanheden

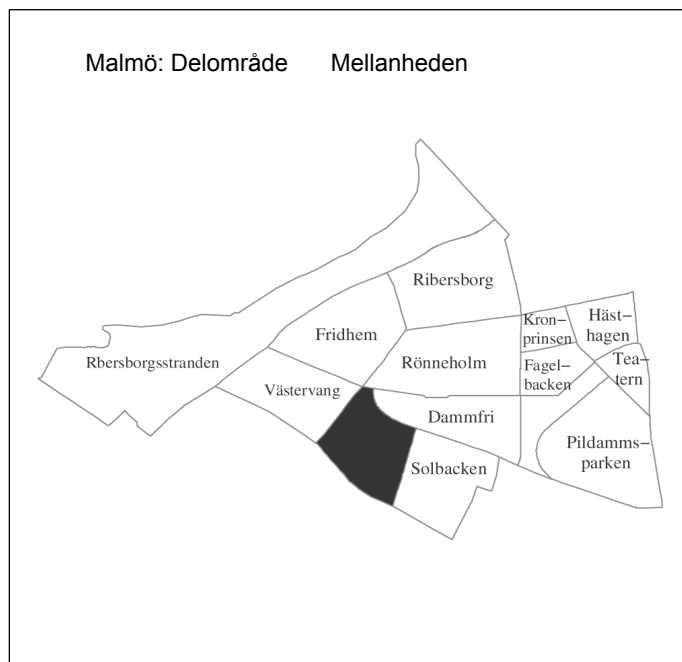

Invånare 1 jan 2005:	1 633
Areal , hektar 1 jan 2005:	32
Invånare per hektar	51
Hushåll 1 jan 2004 (framskrivna):	1 102
Arbetsstillfällen 2003:	413

Prognos

Folkmängd 1 januari 2011:	1 676
Bostadsbyggande 2005-2010:	–

FOLKMÄNGD

År	Antal	År	1 januari Antal
1961	3 034	2002	1 609
1971	2 426	2003	1 612
1981	1 656	2004	1 606
1991	1 499	2005	1 633

ÅLDERSFÖRDELNING

1 januari 2005

Ålder	Antal personer	%	Därav kvinnor	%
0 - 5	60	4	32	53
6-15	134	8	65	49
16-18	40	2	14	35
19-24	129	8	71	55
25-44	424	26	208	49
45-64	363	22	198	55
65-79	233	14	147	63
80-	250	15	187	75
SUMMA	1 633	100	922	56

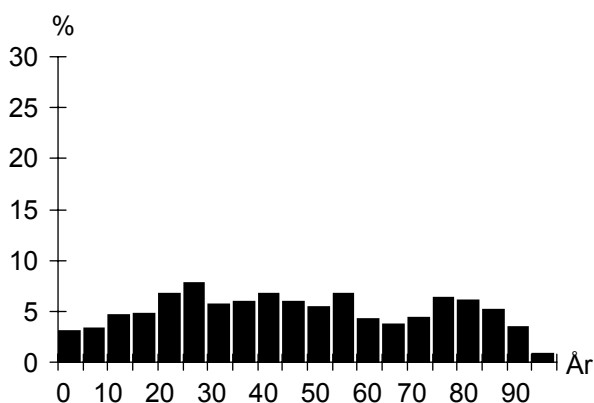

UTLÄNDSK BAKGRUND

1 januari 2005

Land	Födda i utlandet	Födda i Sverige*
De fem största grupperna		
Danmark	28	
Polen	25	7
Tyskland	22	
Jugoslavien	12	5
Finland	9	5
TOTALT	179	28
Andel av folkmängd	11%	2%

* med båda föräldrarna födda i utlandet

FÖRVÄRVSARBETANDE

År 2003

Förvärvsarbetande (16- år):	634
Andel förvärvsarb. (20-64 år):	Män 71%
	Kvinnor 71%
	Totalt 71%
Arbetsstillfällen	413
därav tillverkning	30
" handel, privata tjänster m.m.	47
" offentlig service	332

FLYTTNINGAR

	2001	2002	2003	2004
Inflyttade	230	204	253	263
Utflyttade	182	166	216	211
Flyttningsnetto	48	38	37	52
Andel utflyttade av folkmängd	11%	10%	13%	13%

UTBILDNING

1 januari 2005

Utbildningsnivå (20-64 år)	Antal	%
Förgymnasial	93	10
Gymnasial	364	41
Eftergymnasial	430	48
Uppgift saknas	9	1
TOTALT	896	100

Mellanheden

BOSTÄDER

BOSTÄDER			
1 januari 2005			
Byggnadsår	Totalt	%	Småhus
före 1940	39	3	39
1941-60	937	80	25
1961-70	131	11	–
1971-80	3	0	3
1981-	62	5	1
SUMMA	1 172	100	68

Storlek			
Storlek	Totalt	%	Småhus
-1 rum och kök	349	30	–
2 rum och kök	384	33	1
3 rum och kök	295	25	5
4+ rum och kök	144	12	62
SUMMA	1 172	100	68

Upplåtelseform			
Upplåtelseform	Totalt	%	Småhus
Hyresrätt, MKB	518	44	–
Hyresrätt, privat	195	17	3
Bostadsrätt	394	34	–
Äganderätt	65	6	65
SUMMA	1 172	100	68

ARBETSLÖSHET

ARBETSLÖSHET			
31 mars 2005			
Reg. arbetslösa (18-64 år)	45	5%	
därav 18-24 år	6	4%	
I arbetsmarknadsåtgärder	16		

KOMMUNALA VAL

KOMMUNALA VAL	
År 2002	
Går ej att redovisa p g a valdistriktsindelningen	

HUSHÅLL

HUSHÅLL		
Folk- och bostadsräkningen 1990		
Hushåll efter antal boende		
	Antal	%
1 boende	662	67
2 boende	238	24
3 boende	46	5
4+ boende	36	4
SUMMA	982	100

A pie chart illustrating the distribution of households based on the number of residents. The largest segment is '1 boende' at 67%, followed by '2 boende' at 24%, '3 boende' at 5%, and '4+ boende' at 4%.

Barnhushåll (barn 0-15 år)			
	Antal	%	
Totalt	84	9	
därav med barn under 7 år	50	60	
därav ensamförälder	28	33	

Pensionärshushåll			
	Antal	%	
Totalt	505	51	
därav ensamboende	364	72	
därav kvinnor	296	81	

INKOMSTER

INKOMSTER		
År 2003		
Disponibel medelinkomst	188 900	
Inkomsttagare, antal	1 115	
Inkomst/invånare	131 100	

FÖRSÖRJNINGSTÖD

FÖRSÖRJNINGSTÖD		
År 2004		
Socialbidragstagare, antal (16- år)	55	
Andel av folkmängd	3%	
Hushåll med bidrag, antal	49	
Socialbidrag, kr per hushåll	28 823	

BILINNEHAV

BILINNEHAV		
31 december 2004		
Personbilar i trafik	486	
Bilar per 100 invånare	30	

Områdesfakta Bellevue

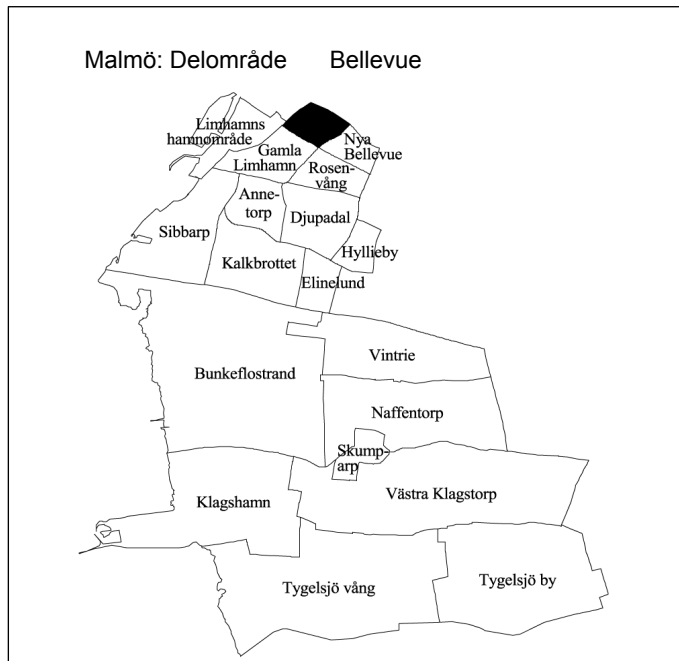

Invånare 1 jan 2005:	1 226
Areal , hektar 1 jan 2005:	55
Invånare per hektar	22
Hushåll 1 jan 2004 (framskrivna):	404
Arbetsstillfällena 2003:	94

Prognos

Folkmängd 1 januari 2011:	1 344
Bostadsbyggande 2005-2010:	2

FOLKMÄNGD

År	Antal	År	Antal
1961	1 180	2002	1 183
1971	1 132	2003	1 198
1981	1 145	2004	1 213
1991	1 163	2005	1 226

ÅLDERSFÖRDELNING

1 januari 2005

Ålder	Antal personer	%	Därav kvinnor	%
0 - 5	108	9	56	52
6-15	212	17	106	50
16-18	50	4	24	48
19-24	62	5	22	35
25-44	248	20	133	54
45-64	364	30	175	48
65-79	142	12	71	50
80-	40	3	26	65
SUMMA	1 226	100	613	50

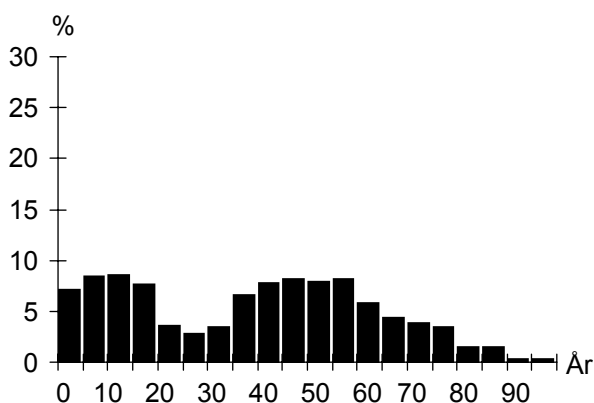

UTLÄNDSK BAKGRUND

1 januari 2005

Land	Födda i utlandet	Födda i Sverige*
De fem största grupperna		
Danmark	25	6
Polen	20	8
Tyskland	13	4
USA	13	
Storbritannien	11	3
TOTALT	164	30
Andel av folkmängd	13%	2%

* med båda föräldrarna födda i utlandet

FÖRVÄRVSARBETANDE

År 2003

Förvärvsarbetande (16- år):	498
Andel förvärvsarb. (20-64 år):	Män 73%
	Kvinnor 71%
	Totalt 72%
Arbetsstillfällena	94
däruv tillverkning	8
" handel, privata tjänster m.m.	57
" offentlig service	23

FLYTTNINGAR

	2001	2002	2003	2004
Inflyttade	106	130	129	129
Utflyttade	108	110	118	128
Flyttningsnetto	-2	20	11	1
Andel utflyttade av folkmängd	9%	9%	10%	11%

UTBILDNING

1 januari 2005

Utbildningsnivå (20-64 år)	Antal	%
Förgymnasial	21	3
Gymnasial	156	24
Eftergymnasial	464	71
Uppgift saknas	15	2
TOTALT	656	100

Bellevue

BOSTÄDER

BOSTÄDER			
1 januari 2005			
Byggnadsår	Totalt	%	Småhus
före 1940	168	41	165
1941-60	115	28	102
1961-70	35	9	35
1971-80	67	16	67
1981-	26	6	26
SUMMA	411	100	395

Storlek	Totalt	%	Småhus
-1 rum och kök	14	3	3
2 rum och kök	4	1	4
3 rum och kök	8	2	5
4+ rum och kök	385	94	383
SUMMA	411	100	395

Upplåtelseform	Totalt	%	Småhus
Hysesrätt, MKB	–	–	–
Hysesrätt, privat	3	1	–
Bostadsrätt	13	3	–
Äganderätt	395	96	395
SUMMA	411	100	395

ARBETSLÖSHET

ARBETSLÖSHET			
31 mars 2005			
Reg. arbetslösa (18-64 år)	16	2%	
därav 18-24 år	4	5%	
I arbetsmarknadsåtgärder	7		

KOMMUNALA VAL

KOMMUNALA VAL	
År 2002	
Går ej att redovisa p g a valdistriktsindelningen	

HUSHÅLL

HUSHÅLL		
Folk- och bostadsräkningen 1990		
Hushåll efter antal boende	Antal	%
1 boende	62	16
2 boende	141	36
3 boende	79	20
4+ boende	110	28
SUMMA	392	100

Barnhushåll (barn 0-15 år)		
	Antal	%
Totalt	132	34
därav med barn under 7 år	49	37
därav ensamförälder	18	14

Pensionärshushåll		
	Antal	%
Totalt	111	28
därav ensamboende	26	23
därav kvinnor	20	77

INKOMSTER

INKOMSTER	
År 2003	
Disponibel medelinkomst	543 500
Inkomsttagare, antal	450
Inkomst/invånare	201 600

FÖRSÖRJNINGSTÖD

FÖRSÖRJNINGSTÖD	
År 2004	
Socialbidragstagare, antal (16- år)	
Andel av folkmängd	
Hushåll med bidrag, antal	
Socialbidrag, kr per hushåll	

BILINNEHAV

BILINNEHAV	
31 december 2004	
Personbilar i trafik	600
Bilar per 100 invånare	49

Områdesfakta Nya Bellevue

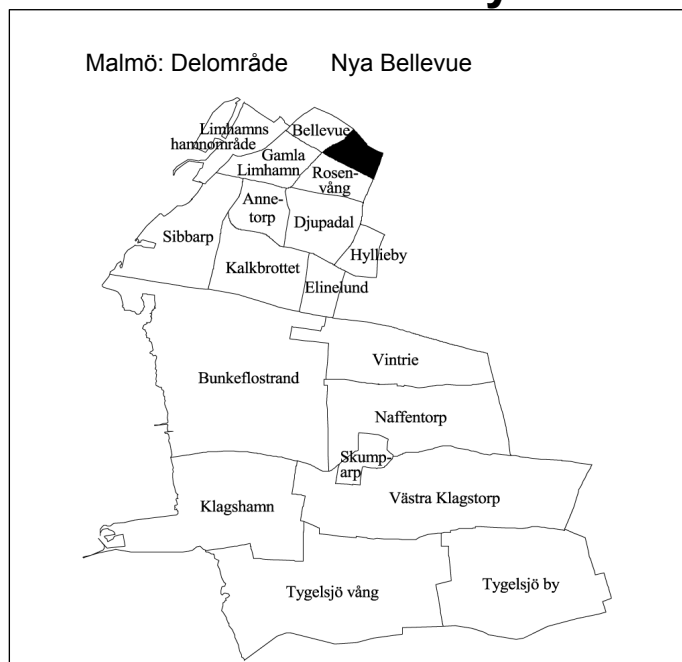

Invånare 1 jan 2005:	1 004
Areal , hektar 1 jan 2005:	47
Invånare per hektar	21
Hushåll 1 jan 2004 (framskrivna):	333
Arbetsstillfällen 2003:	147

Prognos

Folkmängd 1 januari 2011:	1 026
Bostadsbyggande 2005-2010:	—

FOLKMÄNGD

År	Antal	1 januari	
		År	Antal
1961	930	2002	956
1971	916	2003	989
1981	860	2004	998
1991	921	2005	1 004

ÅLDERSFÖRDELNING

1 januari 2005

Ålder	Antal personer	%	Därav kvinnor	
			Antal	%
0 - 5	79	8	41	52
6-15	185	18	84	45
16-18	55	5	28	51
19-24	59	6	27	46
25-44	214	21	114	53
45-64	282	28	134	48
65-79	89	9	47	53
80-	41	4	23	56
SUMMA	1 004	100	498	50

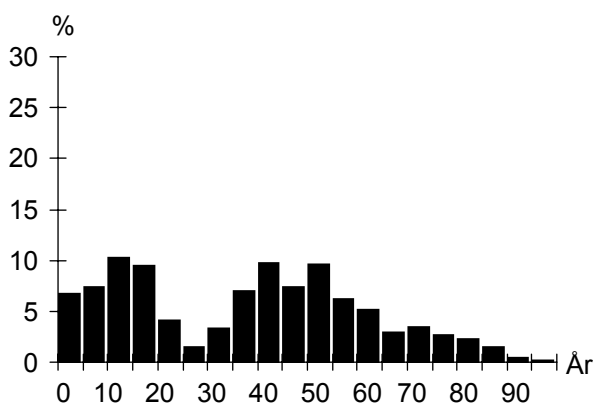

UTLÄNDSK BAKGRUND

1 januari 2005

Land	Födda i	
	utlandet	Sverige*
De fem största grupperna		
Polen	9	4
Danmark	9	
Storbritannien	8	
Japan	7	
Tyskland	6	
TOTALT	100	29
Andel av folkmängd	10%	3%

* med båda föräldrarna födda i utlandet

FÖRVÄRVSARBETANDE

År 2003

Förvärvsarbetande (16- år):	447
Andel förvärvsarb. (20-64 år):	Män 78%
	Kvinnor 78%
	Totalt 78%
Arbetsstillfällen	147
däruv tillverkning	31
" handel, privata tjänster m.m.	61
" offentlig service	48

FLYTTNINGAR

	2001	2002	2003	2004
Inflyttade	79	101	79	72
Utflyttade	105	68	73	75
Flyttningsnetto	-26	33	6	-3
Andel utflyttade av folkmängd	11%	7%	7%	8%

UTBILDNING

1 januari 2005

Utbildningsnivå (20-64 år)	Antal	%
Förgymnasial	20	4
Gymnasial	134	25
Eftergymnasial	374	70
Uppgift saknas	9	2
TOTALT	537	100

Nya Bellevue

BOSTÄDER

BOSTÄDER			
1 januari 2005			
Byggnadsår	Totalt	%	Småhus
före 1940	193	57	193
1941-60	46	14	46
1961-70	35	10	35
1971-80	32	9	32
1981-	32	9	32
SUMMA	338	100	338

Storlek	Totalt	%	Småhus
-1 rum och kök	4	1	4
2 rum och kök	6	2	6
3 rum och kök	11	3	11
4+ rum och kök	317	94	317
SUMMA	338	100	338

Upplåtelseform	Totalt	%	Småhus
Hysesrätt, MKB	—	—	—
Hysesrätt, privat	—	—	—
Bostadsrätt	—	—	—
Äganderätt	338	100	338
SUMMA	338	100	338

ARBETSLÖSHET

ARBETSLÖSHET			
31 mars 2005			
Reg. arbetslösa (18-64 år)	14	2%	
därav 18-24 år	3	4%	
I arbetsmarknadsåtgärder	7		

KOMMUNALA VAL

KOMMUNALA VAL	
År 2002	
Går ej att redovisa p g a valdistriktsindelningen	

HUSHÅLL

HUSHÅLL		
Folk- och bostadsräkningen 1990		
Hushåll efter antal boende	Antal	%
1 boende	61	18
2 boende	116	35
3 boende	57	17
4+ boende	96	29
SUMMA	330	100

Barnhushåll (barn 0-15 år)	Antal	%
Totalt	126	38
därav med barn under 7 år	63	50
därav ensamförälder	6	5

Pensionärshushåll	Antal	%
Totalt	96	29
därav ensamboende	30	31
därav kvinnor	25	83

INKOMSTER

INKOMSTER	
År 2003	
Disponibel medelinkomst	461 800
Inkomsttagare, antal	356
Inkomst/invånare	164 700

FÖRSÖRJNINGSTÖD

FÖRSÖRJNINGSTÖD	
År 2004	
Socialbidragstagare, antal (16- år)	—
Andel av folkmängd	—
Hushåll med bidrag, antal	—
Socialbidrag, kr per hushåll	—

BILINNEHAV

BILINNEHAV	
31 december 2004	
Personbilar i trafik	426
Bilar per 100 invånare	42

Områdesfakta Rosenvång

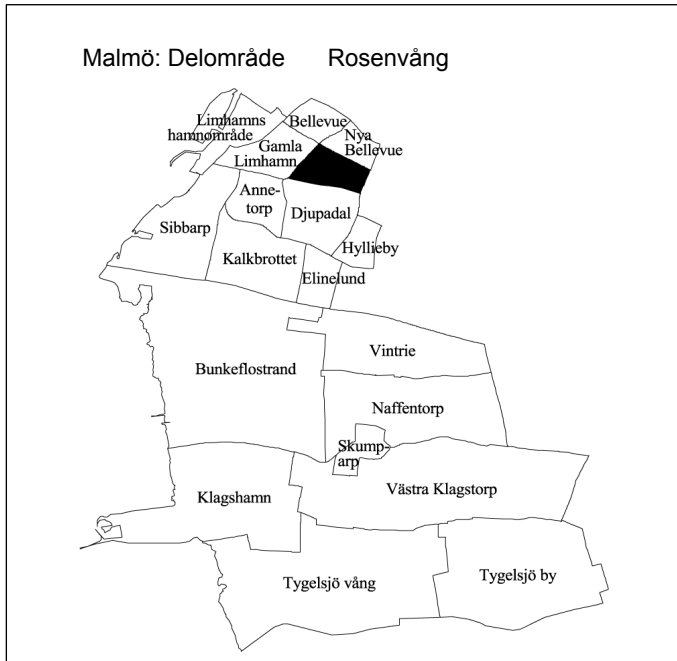

Invånare 1 jan 2005:	2 241
Areal , hektar 1 jan 2005:	73
Invånare per hektar	31
Hushåll 1 jan 2004 (framskrivna):	803
Arbetsstillfällena 2003:	193

Prognos

Folkmängd 1 januari 2011:	2 323
Bostadsbyggande 2005-2010:	—

FOLKMÄNGD

År	Antal	År	Antal
1961	2 710	2002	2 149
1971	2 517	2003	2 189
1981	2 046	2004	2 204
1991	2 018	2005	2 241

ÅLDERSFÖRDELNING

Ålder	Antal personer	%	1 januari 2005	
			Därav kvinnor	%
0 - 5	216	10	117	54
6-15	400	18	192	48
16-18	88	4	47	53
19-24	108	5	60	56
25-44	547	24	302	55
45-64	558	25	263	47
65-79	216	10	116	54
80-	108	5	60	56
SUMMA	2 241	100	1 157	52

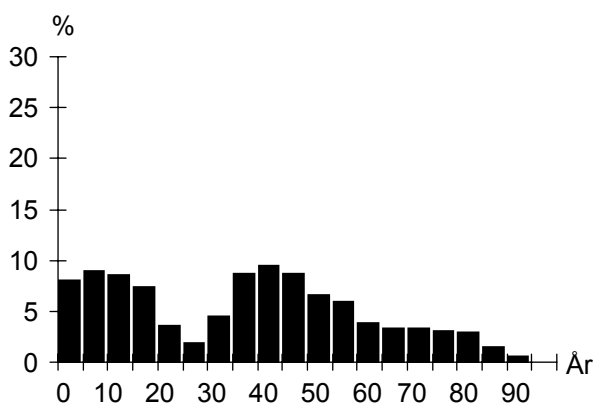

UTLÄNDSK BAKGRUND

Land	1 januari 2005	
	Födda i utlandet	Födda i Sverige*
De fem största grupperna		
Danmark	32	6
Polen	28	8
Tyskland	12	3
Jugoslavien	11	3
Grekland	9	4
TOTALT	212	50
Andel av folkmängd	9%	2%

* med båda föräldrarna födda i utlandet

FÖRVÄRVSARBETANDE

		År 2003
Förvärvsarbetande (16- år):		973
Andel förvärvsarb. (20-64 år):	Män	84%
	Kvinnor	79%
	Totalt	82%
Arbetsstillfällen		193
däruv tillverkning		13
" handel, privata tjänster m.m.		87
" offentlig service		85

FLYTTNINGAR

	2001	2002	2003	2004
Inflyttade	148	165	155	174
Utflyttade	163	135	149	156
Flyttningsnetto	-15	30	6	18
Andel utflyttade av folkmängd	8%	6%	7%	7%

UTBILDNING

Utbildningsnivå (20-64 år)	1 januari 2005	
	Antal	%
Förgymnasial	54	5
Gymnasial	353	30
Eftergymnasial	757	64
Uppgift saknas	19	2
TOTALT	1 183	100

Rosenvång

BOSTÄDER

BOSTÄDER			
1 januari 2005			
Byggnadsår	Totalt	%	Småhus
före 1940	319	39	312
1941-60	361	45	353
1961-70	82	10	82
1971-80	25	3	25
1981-	22	3	13
SUMMA	809	100	785

Storlek	Totalt	%	Småhus
-1 rum och kök	13	2	2
2 rum och kök	44	5	42
3 rum och kök	130	16	123
4+ rum och kök	622	77	618
SUMMA	809	100	785

Upplåtelseform	Totalt	%	Småhus
Hysesrätt, MKB	21	3	21
Hysesrätt, privat	24	3	–
Bostadsrätt	12	1	12
Äganderätt	752	93	752
SUMMA	809	100	785

ARBETSLÖSHET

ARBETSLÖSHET			
31 mars 2005			
Reg. arbetslösa (18-64 år)	33	3%	
därav 18-24 år	5	4%	
I arbetsmarknadsåtgärder	22		

KOMMUNALA VAL

KOMMUNALA VAL	
År 2002	
Går ej att redovisa p g a valdistriktsindelningen	

HUSHÅLL

HUSHÅLL		
Folk- och bostadsräkningen 1990		
Hushåll efter antal boende	Antal	%
1 boende	183	23
2 boende	333	42
3 boende	97	12
4+ boende	181	23
SUMMA	794	100

4+ boende

1 boende

3 boende

2 boende

Barnhushåll (barn 0-15 år)		
	Antal	%
Totalt	229	29
därav med barn under 7 år	129	56
därav ensamförälder	14	6

Pensionärshushåll		
	Antal	%
Totalt	303	38
därav ensamboende	108	36
därav kvinnor	84	78

INKOMSTER

INKOMSTER	
År 2003	
Disponibel medelinkomst	369 300
Inkomsttagare, antal	864
Inkomst/invånare	144 800

FÖRSÖRJNINGSTÖD

FÖRSÖRJNINGSTÖD	
År 2004	
Socialbidragstagare, antal (16- år)	8
Andel av folkmängd	0%
Hushåll med bidrag, antal	6
Socialbidrag, kr per hushåll	28 525

BILINNEHAV

BILINNEHAV	
31 december 2004	
Personbilar i trafik	913
Bilar per 100 invånare	41

Områdesfakta Gamla Limhamn

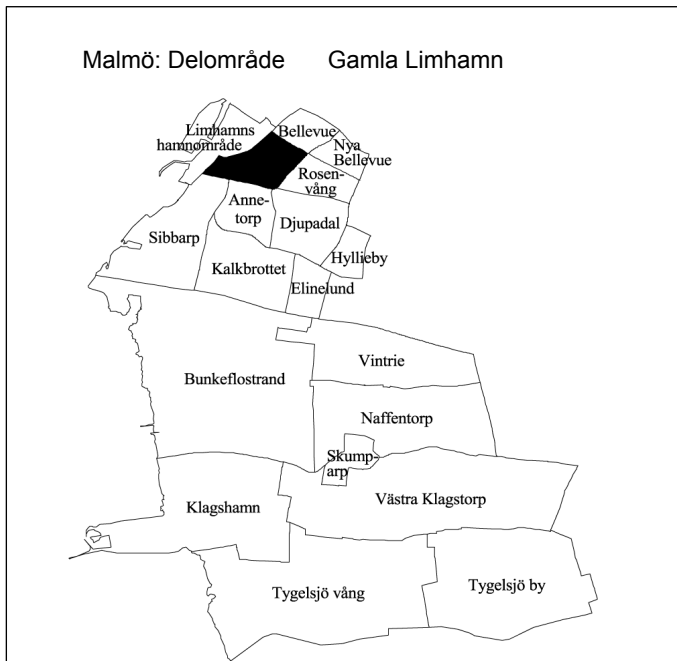

Invånare 1 jan 2005:	5 236
Areal , hektar 1 jan 2005:	102
Invånare per hektar	51
Hushåll 1 jan 2004 (framskrivna):	2 670
Arbetsstillfällen 2003:	1 699

Prognos

Folkmängd 1 januari 2011:	5 521
Bostadsbyggande 2005-2010:	78

FOLKMÄNGD

År	Antal	1 januari	
		År	Antal
1961	8 619	2002	5 146
1971	6 579	2003	5 217
1981	5 094	2004	5 230
1991	4 744	2005	5 236

ÅLDERSFÖRDELNING

1 januari 2005

Ålder	Antal personer	%	Därav kvinnor	%
0 - 5	313	6	147	47
6-15	612	12	318	52
16-18	182	3	89	49
19-24	315	6	149	47
25-44	1 414	27	739	52
45-64	1 508	29	743	49
65-79	595	11	323	54
80-	297	6	192	65
SUMMA	5 236	100	2 700	52

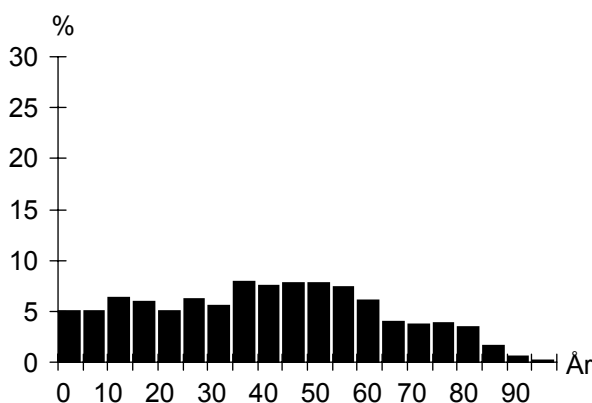

UTLÄNDSK BAKGRUND

1 januari 2005

Land	Födda i utlandet	Födda i Sverige*
De fem största grupperna		
Danmark	114	18
Polen	40	17
Tyskland	38	8
Jugoslavien	36	16
Finland	33	12
TOTALT	572	124
Andel av folkmängd	11%	2%

* med båda föräldrarna födda i utlandet

FÖRVÄRVSARBETANDE

År 2003

Förvärvsarbetande (16- år):	2 383
Andel förvärvsarb. (20-64 år):	Män 73%
	Kvinnor 74%
	Totalt 73%
Arbetsstillfällen	1 699
därav tillverkning	494
" handel, privata tjänster m.m.	661
" offentlig service	515

FLYTTNINGAR

	2001	2002	2003	2004
Inflyttade	584	613	602	611
Utflyttade	498	534	604	602
Flyttningsnetto	86	79	-2	9
Andel utflyttade av folkmängd	10%	10%	12%	12%

UTBILDNING

1 januari 2005

Utbildningsnivå (20-64 år)	Antal	%
Förgymnasial	396	12
Gymnasial	1 350	42
Eftergymnasial	1 393	44
Uppgift saknas	45	1
TOTALT	3 184	100

Gamla Limhamn

BOSTÄDER

BOSTÄDER			
1 januari 2005			
Byggnadsår	Totalt	%	Småhus
före 1940	840	30	588
1941-60	1 351	48	53
1961-70	107	4	36
1971-80	260	9	143
1981-	256	9	97
SUMMA	2 814	100	917

BOSTÄDER			
1 januari 2005			
Storlek	Totalt	%	Småhus
-1 rum och kök	388	14	22
2 rum och kök	939	33	60
3 rum och kök	642	23	132
4+ rum och kök	845	30	703
SUMMA	2 814	100	917

BOSTÄDER			
1 januari 2005			
Upplåtelseform	Totalt	%	Småhus
Hysesrätt, MKB	319	11	–
Hysesrätt, privat	907	32	8
Bostadsrätt	679	24	–
Äganderätt	909	32	909
SUMMA	2 814	100	917

HUSHÅLL

HUSHÅLL		
Folk- och bostadsräkningen 1990		
Hushåll efter antal boende	Antal	%
1 boende	1 200	49
2 boende	776	32
3 boende	212	9
4+ boende	272	11
SUMMA	2 460	100

A pie chart illustrating the distribution of households based on the number of residents. The largest segment is '1 boende' at 49%, followed by '2 boende' at 32%, '4+ boende' at 11%, and '3 boende' at 9%.

Barnhushåll (barn 0-15 år)		
	Antal	%
Totalt	450	18
därav med barn under 7 år	255	57
därav ensamförälder	91	20

Pensionärshushåll		
	Antal	%
Totalt	863	35
därav ensamboende	535	62
därav kvinnor	392	73

ARBETSLÖSHET

ARBETSLÖSHET		
31 mars 2005		
Reg. arbetslösa (18-64 år)	126	4%
därav 18-24 år	9	2%
I arbetsmarknadsåtgärder	75	

KOMMUNALA VAL

KOMMUNALA VAL		
År 2002		
Parti	Antal	%
M	512	25,1
C	15	0,7
Fp	288	14,1
Kd	88	4,3
S	679	33,3
V	100	4,9
Mp	72	3,5
Skåp	62	3,0
SPI	115	5,6
Sd	93	4,6
Övriga partier	14	0,7
SUMMA	2 038	100,0

Valdeltagande: 79,9%

Valdistrikt: Limhamn 4–5

INKOMSTER

INKOMSTER	
År 2003	
Disponibel medelinkomst	243 800
Inkomsttagare, antal	2 934
Inkomst/invånare	136 800

FÖRSÖRJNINGSTÖD

FÖRSÖRJNINGSTÖD	
År 2004	
Socialbidragstagare, antal (16- år)	110
Andel av folkmängd	2%
Hushåll med bidrag, antal	97
Socialbidrag, kr per hushåll	35 191

BILINNEHAV

BILINNEHAV	
31 december 2004	
Personbilar i trafik	2 061
Bilar per 100 invånare	39

Områdesfakta Limhamns hamnområde

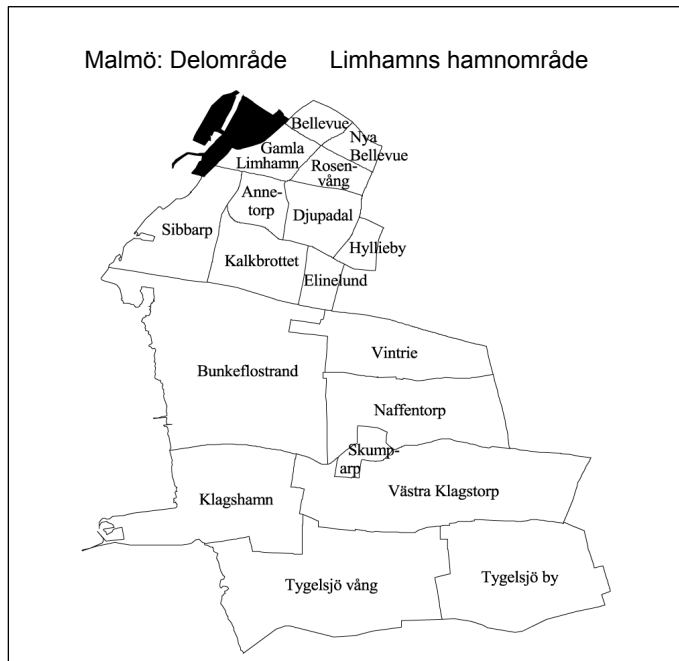

Invånare 1 jan 2005:	1 096
Areal , hektar 1 jan 2005:	121
Invånare per hektar	9
Hushåll 1 jan 2004 (framskrivna):	539
Arbetsstillfällan 2003:	1 048

Prognos

Folkmängd 1 januari 2011:	2 680
Bostadsbyggande 2005-2010:	695

FOLKMÄNGD

År	Antal	År	Antal
1961	85	2002	1 072
1971	23	2003	1 088
1981	16	2004	1 106
1991	5	2005	1 096

ÅLDERSFÖRDELNING

Ålder	Antal personer	%	1 januari 2005	
			Därav kvinnor	%
0 - 5	62	6	31	50
6-15	79	7	46	58
16-18	29	3	14	48
19-24	38	3	20	53
25-44	283	26	129	46
45-64	376	34	197	52
65-79	182	17	95	52
80-	47	4	30	64
SUMMA	1 096	100	562	51

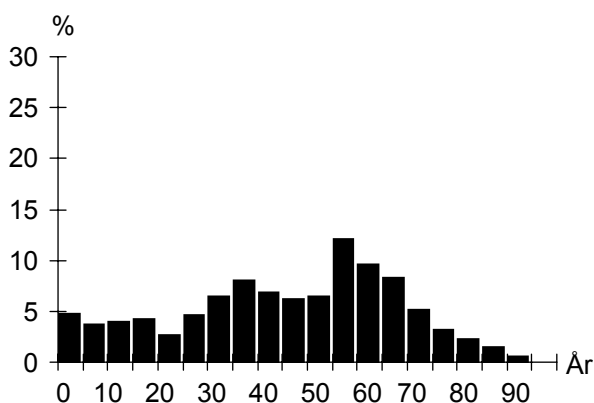

UTLÄNDSK BAKGRUND

Land	1 januari 2005	
	Födda i utlandet	Födda i Sverige*
De fem största grupperna		
Danmark	112	4
Finland	10	6
Norge	9	
Polen	9	
Storbritannien	6	
TOTALT	217	34
Andel av folkmängd	20%	3%

* med båda föräldrarna födda i utlandet

FÖRVÄRVSARBETANDE

		År 2003
Förvärvsarbetande (16- år):		503
Andel förvärvsarb. (20-64 år):	Män	70%
	Kvinnor	67%
	Totalt	68%
Arbetsstillfällan		1 048
därav tillverkning		403
" handel, privata tjänster m.m.		538
" offentlig service		105

FLYTTNINGAR

	2001	2002	2003	2004
Inflyttade	206	152	155	163
Utflyttade	149	130	142	169
Flyttningsnetto	57	22	13	-6
Andel utflyttade av folkmängd	15%	12%	13%	15%

UTBILDNING

Utbildningsnivå (20-64 år)	1 januari 2005	
	Antal	%
Förgymnasial	83	12
Gymnasial	239	35
Eftergymnasial	319	46
Uppgift saknas	46	7
TOTALT	687	100

Limhamns hamnområde

BOSTÄDER

BOSTÄDER			
1 januari 2005			
Byggnadsår	Totalt	%	Småhus
före 1940	–	–	–
1941-60	–	–	–
1961-70	–	–	–
1971-80	–	–	–
1981-	573	100	52
SUMMA	573	100	52

Storlek	Totalt	%	Småhus
-1 rum och kök	38	7	–
2 rum och kök	161	28	6
3 rum och kök	140	24	–
4+ rum och kök	234	41	46
SUMMA	573	100	52

Upplåtelseform	Totalt	%	Småhus
Hysesrätt, MKB	–	–	–
Hysesrätt, privat	155	27	–
Bostadsrätt	400	70	34
Äganderätt	18	3	18
SUMMA	573	100	52

ARBETSLÖSHET

ARBETSLÖSHET			
31 mars 2005			
Reg. arbetslösa (18-64 år)	21	3%	
därav 18-24 år	1	2%	
I arbetsmarknadsåtgärder	13		

KOMMUNALA VAL

KOMMUNALA VAL	
År 2002	
Går ej att redovisa p g a valdistriktsindelningen	

HUSHÅLL

HUSHÅLL		
Folk- och bostadsräkningen 1990		
Hushåll efter antal boende	Antal	%
1 boende	–	–
2 boende	–	–
3 boende	–	–
4+ boende	–	–
SUMMA	–	–

Barnhushåll (barn 0-15 år)		
	Antal	%
Totalt	–	–
därav med barn under 7 år	–	–
därav ensamförälder	–	–

Pensionärshushåll		
	Antal	%
Totalt	–	–
därav ensamboende	–	–
därav kvinnor	–	–

INKOMSTER

INKOMSTER	
År 2003	
Disponibel medelinkomst	282 800
Inkomsttagare, antal	633
Inkomst/invånare	161 900

FÖRSÖRJNINGSTÖD

FÖRSÖRJNINGSTÖD	
År 2004	
Socialbidragstagare, antal (16- år)	10
Andel av folkmängd	1%
Hushåll med bidrag, antal	7
Socialbidrag, kr per hushåll	27 272

BILINNEHAV

BILINNEHAV	
31 december 2004	
Personbilar i trafik	519
Bilar per 100 invånare	47

Områdesfakta Djupadal

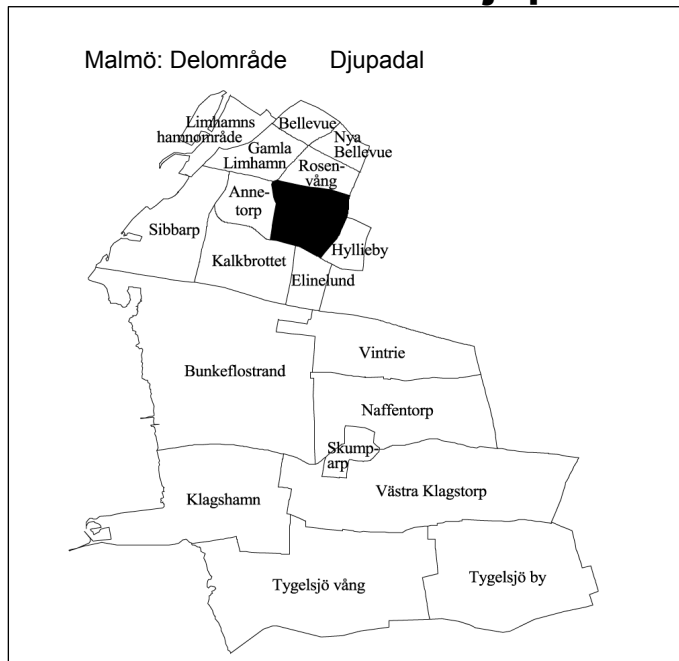

Invånare 1 jan 2005:	3 943
Areal , hektar 1 jan 2005:	144
Invånare per hektar	27
Hushåll 1 jan 2004 (framskrivna):	1 469
Arbetsstillfällen 2003:	349

Prognos

Folkmängd 1 januari 2011:	3 983
Bostadsbyggande 2005-2010:	–

FOLKMÄNGD

År	Antal	1 januari	
		År	Antal
1961	2 712	2002	3 839
1971	3 502	2003	3 904
1981	3 423	2004	3 946
1991	3 422	2005	3 943

ÅLDERSFÖRDELNING

1 januari 2005

Ålder	Antal personer	%	Därav kvinnor	
			Antal	%
0 - 5	319	8	154	48
6-15	665	17	331	50
16-18	165	4	81	49
19-24	161	4	70	43
25-44	812	21	446	55
45-64	1 035	26	519	50
65-79	524	13	273	52
80-	262	7	153	58
SUMMA	3 943	100	2 027	51

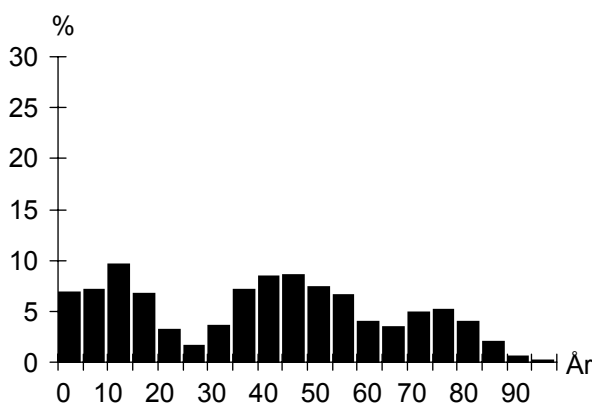

UTLÄNDSK BAKGRUND

1 januari 2005

Land	Födda i	
	utlandet	Sverige*
De fem största grupperna		
Danmark	45	5
Polen	37	19
Iran	35	18
Tyskland	26	7
Jugoslavien	17	11
TOTALT	311	97
Andel av folkmängd	8%	2%

* med båda föräldrarna födda i utlandet

FÖRVÄRVSARBETANDE

År 2003

Förvärvsarbetande (16- år):	1 673
Andel förvärvsarb. (20-64 år):	Män 84%
	Kvinnor 84%
	Totalt 84%
Arbetsstillfällen	349
därav tillverkning	13
" handel, privata tjänster m.m.	117
" offentlig service	200

FLYTTNINGAR

	2001	2002	2003	2004
Inflyttade	255	298	227	240
Utflyttade	272	222	195	240
Flyttningsnetto	-17	76	32	–
Andel utflyttade av folkmängd	7%	6%	5%	6%

UTBILDNING

1 januari 2005

Utbildningsnivå (20-64 år)	Antal	%
Förgymnasial	136	7
Gymnasial	683	35
Eftergymnasial	1 137	58
Uppgift saknas	14	1
TOTALT	1 970	100

Djupadal

BOSTÄDER

BOSTÄDER			
1 januari 2005			
Byggnadsår	Totalt	%	Småhus
före 1940	100	7	100
1941-60	548	37	548
1961-70	380	26	380
1971-80	232	16	232
1981-	213	14	147
SUMMA	1 473	100	1 407

Storlek	Totalt	%	Småhus
-1 rum och kök	38	3	16
2 rum och kök	20	1	6
3 rum och kök	128	9	116
4+ rum och kök	1 287	87	1 269
SUMMA	1 473	100	1 407

Upplåtelseform	Totalt	%	Småhus
Hysesrätt, MKB	1	0	1
Hysesrätt, privat	100	7	66
Bostadsrätt	52	4	20
Äganderätt	1 320	90	1 320
SUMMA	1 473	100	1 407

ARBETSLÖSHET

ARBETSLÖSHET			
31 mars 2005			
Reg. arbetslösa (18-64 år)	42	2%	
därav 18-24 år	4	2%	
I arbetsmarknadsåtgärder	31		

KOMMUNALA VAL

KOMMUNALA VAL			
År 2002			
Parti	Antal	%	
M	560	26,0	
C	26	1,2	
Fp	386	17,9	
Kd	146	6,8	
S	586	27,2	
V	56	2,6	
Mp	59	2,7	
Skåp	75	3,5	
SPI	207	9,6	
Sd	45	2,1	
Övriga partier	9	0,4	
SUMMA	2 155	100,0	
Valdeltagande:	88,5%		
Valdistrikt:	Limhamn 8, 12		

HUSHÅLL

HUSHÅLL			
Folk- och bostadsräkningen 1990			
Hushåll efter antal boende			
	Antal	%	
1 boende	230	17	
2 boende	630	47	
3 boende	179	13	
4+ boende	308	23	
SUMMA	1 347	100	

A pie chart illustrating the distribution of households based on the number of residents. The largest segment is '2 boende' at 47%, followed by '4+ boende' at 23%, '3 boende' at 13%, and '1 boende' at 17%.

Barnhushåll (barn 0-15 år)			
	Antal	%	
Totalt	382	28	
därav med barn under 7 år	211	55	
därav ensamförälder	25	7	

Pensionärshushåll			
	Antal	%	
Totalt	464	34	
därav ensamboende	121	26	
därav kvinnor	86	71	

INKOMSTER

INKOMSTER			
År 2003			
Disponibel medelinkomst	338 800		
Inkomsttagare, antal	1 580		
Inkomst/invånare	135 700		

FÖRSÖRJNINGSTÖD

FÖRSÖRJNINGSTÖD			
År 2004			
Socialbidragstagare, antal (16- år)	8		
Andel av folkmängd	0%		
Hushåll med bidrag, antal	6		
Socialbidrag, kr per hushåll	17 143		

BILINNEHAV

BILINNEHAV			
31 december 2004			
Personbilar i trafik	1 600		
Bilar per 100 invånare	41		

Områdesfakta Hyllieby

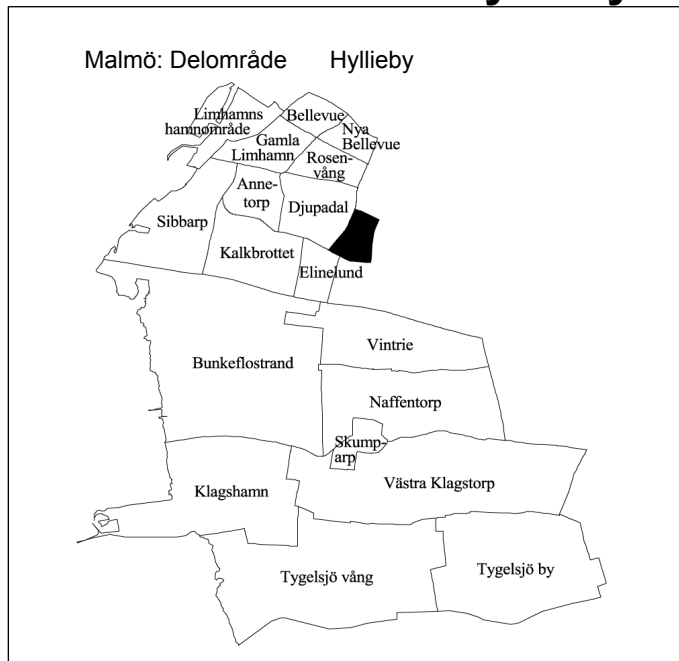

Invånare 1 jan 2005:	1 254
Areal , hektar 1 jan 2005:	52
Invånare per hektar	24
Hushåll 1 jan 2004 (framskrivna):	498
Arbetsstillfällen 2003:	181

Prognos

Folkmängd 1 januari 2011:	1 276
Bostadsbyggande 2005-2010:	1

FOLKMÄNGD

År	Antal	1 januari	
		År	Antal
1961	141	2002	1 224
1971	830	2003	1 240
1981	1 270	2004	1 253
1991	1 173	2005	1 254

ÅLDERSFÖRDELNING

1 januari 2005

Ålder	Antal personer	%	Därav kvinnor	
			Antal	%
0 - 5	68	5	22	32
6-15	179	14	86	48
16-18	40	3	15	38
19-24	49	4	22	45
25-44	217	17	119	55
45-64	358	29	182	51
65-79	258	21	132	51
80-	85	7	48	56
SUMMA	1 254	100	626	50

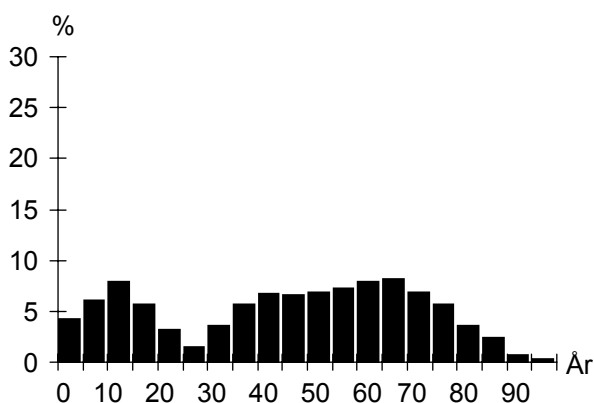

UTLÄNDSK BAKGRUND

1 januari 2005

Land	Födda i	
	utlandet	Sverige*
De fem största grupperna		
Danmark	18	5
Polen	10	5
Jugoslavien	7	8
Tyskland	6	4
Finland	4	
TOTALT	92	41
Andel av folkmängd	7%	3%

* med båda föräldrarna födda i utlandet

FÖRVÄRVSARBETANDE

År 2003

Förvärvsarbetande (16- år):	516
Andel förvärvsarb. (20-64 år):	Män 79%
	Kvinnor 76%
	Totalt 77%
Arbetsstillfällen	181
däruv tillverkning	5
" handel, privata tjänster m.m.	59
" offentlig service	111

FLYTTNINGAR

	2001	2002	2003	2004
Inflyttade	84	81	98	70
Utflyttade	69	53	70	56
Flyttningsnetto	15	28	28	14
Andel utflyttade av folkmängd	6%	4%	6%	4%

UTBILDNING

1 januari 2005

Utbildningsnivå (20-64 år)	Antal	%
Förgymnasial	52	8
Gymnasial	213	35
Eftergymnasial	337	55
Uppgift saknas	12	2
TOTALT	614	100

Hyllieby

BOSTÄDER

BOSTÄDER			
1 januari 2005			
Byggnadsår	Totalt	%	Småhus
före 1940	31	6	31
1941-60	1	0	1
1961-70	197	39	197
1971-80	195	39	195
1981-	82	16	48
SUMMA	506	100	472

Storlek	Totalt	%	Småhus
-1 rum och kök	29	6	1
2 rum och kök	9	2	3
3 rum och kök	24	5	24
4+ rum och kök	444	88	444
SUMMA	506	100	472

Upplåtelseform	Totalt	%	Småhus
Hysesrätt, MKB	–	–	–
Hysesrätt, privat	34	7	–
Bostadsrätt	–	–	–
Äganderätt	472	93	472
SUMMA	506	100	472

ARBETSLÖSHET

ARBETSLÖSHET			
31 mars 2005			
Reg. arbetslösa (18-64 år)	12	2%	
därav 18-24 år	2	3%	
I arbetsmarknadsåtgärder	3		

KOMMUNALA VAL

KOMMUNALA VAL			
År 2002			
Parti	Antal	%	
M	320	36,8	
C	7	0,8	
Fp	167	19,2	
Kd	55	6,3	
S	149	17,1	
V	10	1,2	
Mp	8	0,9	
Skåp	32	3,7	
SPI	96	11,0	
Sd	23	2,6	
Övriga partier	2	0,2	
SUMMA	869	100,0	

Valdeltagande: 87,1%

Valdistrikt: Hyllie 6

HUSHÅLL

HUSHÅLL			
Folk- och bostadsräkningen 1990			
Hushåll efter antal boende			
	Antal	%	
1 boende	52	12	
2 boende	196	45	
3 boende	84	19	
4+ boende	104	24	
SUMMA	436	100	

Barnhushåll (barn 0-15 år)

	Antal	%
Totalt	124	28
därav med barn under 7 år	61	49
därav ensamförälder	9	7

Pensionärshushåll			
	Antal	%	
Totalt	106	24	
därav ensamboende	22	21	
därav kvinnor	14	64	

INKOMSTER

INKOMSTER			
År 2003			
Disponibel medelinkomst	372 600		
Inkomsttagare, antal	532		
Inkomst/invånare	158 200		

FÖRSÖRJNINGSTÖD

FÖRSÖRJNINGSTÖD			
År 2004			
Socialbidragstagare, antal (16- år)			
Andel av folkmängd			
Hushåll med bidrag, antal			
Socialbidrag, kr per hushåll			

BILINNEHAV

BILINNEHAV			
31 december 2004			
Personbilar i trafik	609		
Bilar per 100 invånare	49		

Kommunikation & Utveckling
Malmö Stadskontor 2005

Områdesfakta Annetorp

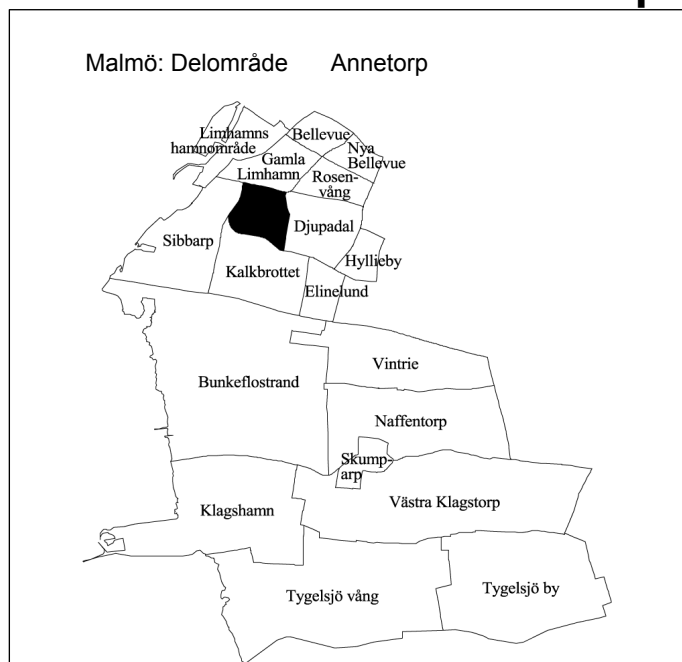

Invånare 1 jan 2005:	2 880
Areal , hektar 1 jan 2005:	91
Invånare per hektar	32
Hushåll 1 jan 2004 (framskrivna):	1 410
Arbetsstillfällen 2003:	2 178

Prognos

Folkmängd 1 januari 2011:	2 711
Bostadsbyggande 2005-2010:	–

FOLKMÄNGD

År	Antal	1 januari	
		År	Antal
1961	3 119	2002	2 929
1971	2 864	2003	2 915
1981	2 196	2004	2 888
1991	2 919	2005	2 880

ÅLDERSFÖRDELNING

1 januari 2005

Ålder	Antal personer	%	Därav kvinnor	
			Antal	%
0 - 5	147	5	63	43
6-15	309	11	136	44
16-18	101	4	48	48
19-24	168	6	77	46
25-44	633	22	314	50
45-64	767	27	407	53
65-79	440	15	250	57
80-	315	11	216	69
SUMMA	2 880	100	1 511	52

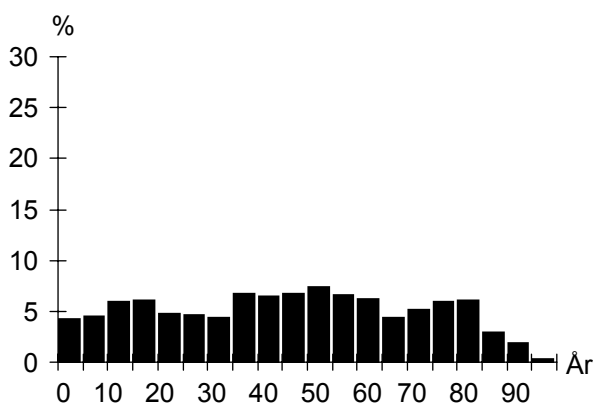

UTLÄNDSK BAKGRUND

1 januari 2005

Land	Födda i	
	utlandet	Sverige*
De fem största grupperna		
Danmark	57	6
Polen	31	17
Finland	20	3
Jugoslavien	16	8
Tyskland	15	7
TOTALT	300	64
Andel av folkmängd	10%	2%

* med båda föräldrarna födda i utlandet

FÖRVÄRVSARBETANDE

År 2003

Förvärvsarbetande (16- år):	1 184
Andel förvärvsarb. (20-64 år):	Män 76%
	Kvinnor 74%
	Totalt 75%
Arbetsstillfällen	2 178
därav tillverkning	392
" handel, privata tjänster m.m.	1 044
" offentlig service	722

FLYTTNINGAR

	2001	2002	2003	2004
Inflyttade	289	310	325	315
Utflyttade	277	303	312	273
Flyttningsnetto	12	7	13	42
Andel utflyttade av folkmängd	9%	10%	11%	9%

UTBILDNING

1 januari 2005

Utbildningsnivå (20-64 år)	Antal	%
Förgymnasial	248	16
Gymnasial	691	45
Eftergymnasial	580	38
Uppgift saknas	16	1
TOTALT	1 535	100

Annetorp

BOSTÄDER

1 januari 2005			
Byggnadsår	Totalt	%	Småhus
före 1940	312	21	226
1941-60	575	38	50
1961-70	163	11	24
1971-80	35	2	35
1981-	413	28	192
SUMMA	1 498	100	527

1 januari 2005			
Storlek	Totalt	%	Småhus
-1 rum och kök	179	12	7
2 rum och kök	516	34	42
3 rum och kök	265	18	93
4+ rum och kök	538	36	385
SUMMA	1 498	100	527

1 januari 2005			
Upplåtelseform	Totalt	%	Småhus
Hysesrätt, MKB	38	3	8
Hysesrätt, privat	502	34	4
Bostadsrätt	611	41	168
Äganderätt	347	23	347
SUMMA	1 498	100	527

ARBETSLÖSHET

31 mars 2005			
Reg. arbetslösa (18-64 år)	63	4%	
därav 18-24 år	8	4%	
I arbetsmarknadsåtgärder	38		

KOMMUNALA VAL

År 2002		
Parti	Antal	%
M	500	23,3
C	20	0,9
Fp	262	12,2
Kd	85	4,0
S	788	36,7
V	94	4,4
Mp	70	3,3
Skåp	93	4,3
SPI	134	6,2
Sd	90	4,2
Övriga partier	12	0,6
SUMMA	2 148	100,0

Valdeltagande: 77,9%

Valdistrikt: Limhamn 7, 9

HUSHÅLL

Folk- och bostadsräkningen 1990		
Hushåll efter antal boende		
	Antal	%
1 boende	576	42
2 boende	449	33
3 boende	171	12
4+ boende	185	13
SUMMA	1 381	100

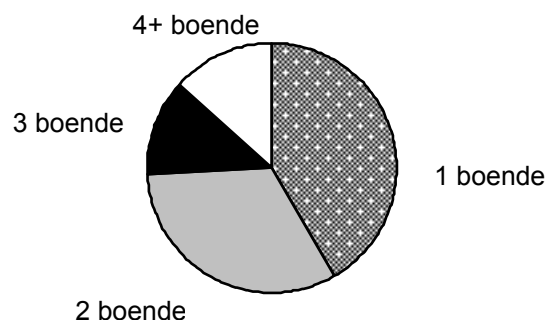

Barnhushåll (barn 0-15 år)		
	Antal	%
Totalt	309	22
därav med barn under 7 år	169	55
därav ensamförälder	68	22

Pensionärshushåll		
	Antal	%
Totalt	520	38
därav ensamboende	298	57
därav kvinnor	235	79

INKOMSTER

År 2003	
Disponibel medelinkomst	234 900
Inkomsttagare, antal	1 632
Inkomst/invånare	132 700

FÖRSÖRJNINGSTÖD

År 2004	
Socialbidragstagare, antal (16- år)	53
Andel av folkmängd	2%
Hushåll med bidrag, antal	45
Socialbidrag, kr per hushåll	28 205

BILINNEHAV

31 december 2004	
Personbilar i trafik	1 068
Bilar per 100 invånare	37

Kommunikation & Utveckling
Malmö Stadskontor 2005

Områdesfakta Sibbarp

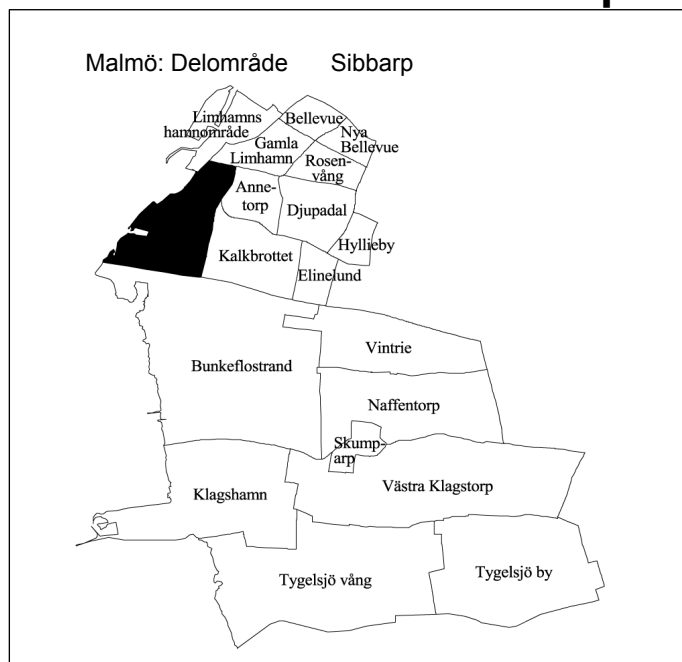

Invånare 1 jan 2005:	3 651
Areal , hektar 1 jan 2005:	249
Invånare per hektar	15
Hushåll 1 jan 2004 (framskrivna):	1 806
Arbetsstillfällen 2003:	402

Prognos

Folkmängd 1 januari 2011:	4 259
Bostadsbyggande 2005-2010:	349

FOLKMÄNGD

År	Antal	1 januari	
		År	Antal
1961	4 169	2002	3 596
1971	4 497	2003	3 620
1981	3 410	2004	3 650
1991	3 458	2005	3 651

ÅLDERSFÖRDELNING

Ålder	Antal personer	%	1 januari 2005	
			Därav kvinnor	%
0 - 5	192	5	85	44
6-15	376	10	196	52
16-18	119	3	54	45
19-24	147	4	77	52
25-44	812	22	413	51
45-64	1 038	28	500	48
65-79	629	17	345	55
80-	338	9	210	62
SUMMA	3 651	100	1 880	51

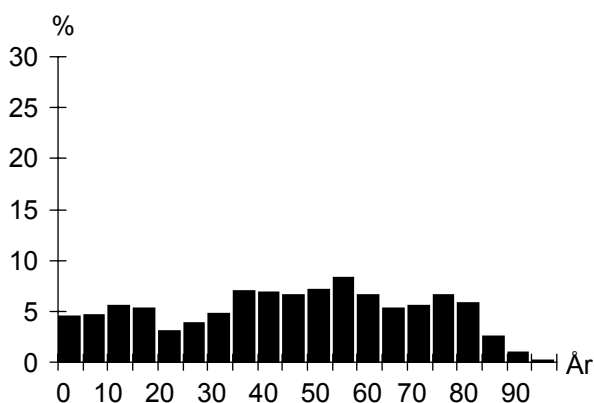

UTLÄNDSK BAKGRUND

Land	1 januari 2005	
	Födda i utlandet	Födda i Sverige*
De fem största grupperna		
Danmark	62	10
Polen	33	4
Finland	26	10
Tyskland	26	4
Jugoslavien	19	11
TOTALT	364	88
Andel av folkmängd	10%	2%

* med båda föräldrarna födda i utlandet

FÖRVÄRVSARBETANDE

		År 2003
Förvärvsarbetande (16- år):		1 483
Andel förvärvsarb. (20-64 år):	Män	74%
	Kvinnor	71%
	Totalt	72%
Arbetsstillfällen		402
därav tillverkning		46
" handel, privata tjänster m.m.		184
" offentlig service		143

FLYTTNINGAR

	2001	2002	2003	2004
Inflyttade	374	363	373	313
Utflyttade	275	325	336	296
Flyttningsnetto	99	38	37	17
Andel utflyttade av folkmängd	8%	9%	9%	8%

UTBILDNING

Utbildningsnivå (20-64 år)	1 januari 2005	
	Antal	%
Förgymnasial	240	12
Gymnasial	856	44
Eftergymnasial	850	43
Uppgift saknas	16	1
TOTALT	1 962	100

Sibbarp

BOSTÄDER

BOSTÄDER			
1 januari 2005			
Byggnadsår	Totalt	%	Småhus
före 1940	230	12	201
1941-60	980	52	346
1961-70	396	21	187
1971-80	54	3	54
1981-	235	12	156
SUMMA	1 895	100	944

Storlek	Totalt	%	Småhus
-1 rum och kök	206	11	14
2 rum och kök	476	25	32
3 rum och kök	360	19	129
4+ rum och kök	853	45	769
SUMMA	1 895	100	944

Upplåtelseform	Totalt	%	Småhus
Hysesrätt, MKB	207	11	40
Hysesrätt, privat	525	28	7
Bostadsrätt	266	14	–
Äganderätt	897	47	897
SUMMA	1 895	100	944

HUSHÅLL

HUSHÅLL		
Folk- och bostadsräkningen 1990		
Hushåll efter antal boende	Antal	%
1 boende	719	42
2 boende	666	39
3 boende	169	10
4+ boende	174	10
SUMMA	1 728	100

A pie chart illustrating the distribution of households based on the number of residents. The largest segment is '1 boende' at 42%, followed by '2 boende' at 39%, '3 boende' at 10%, and '4+ boende' at 10%.

Barnhushåll (barn 0-15 år)			
	Antal	%	
Totalt	267	15	
därav med barn under 7 år	142	53	
därav ensamförälder	38	14	

Pensionärshushåll			
	Antal	%	
Totalt	665	38	
därav ensamboende	319	48	
därav kvinnor	238	75	

ARBETSLÖSHET

ARBETSLÖSHET			
31 mars 2005			
Reg. arbetslösa (18-64 år)	63	3%	
därav 18-24 år	5	3%	
I arbetsmarknadsåtgärder	32		

KOMMUNALA VAL

KOMMUNALA VAL			
År 2002			
Parti	Antal	%	
M	588	27,1	
C	22	1,0	
Fp	306	14,1	
Kd	83	3,8	
S	647	29,8	
V	74	3,4	
Mp	37	1,7	
Skåp	115	5,3	
SPI	198	9,1	
Sd	88	4,1	
Övriga partier	13	0,6	
SUMMA	2 171	100,0	

Valdeltagande: 81,9%

Valdistrikt: Limhamn 6, 10

INKOMSTER

INKOMSTER		
År 2003		
Disponibel medelinkomst	266	100
Inkomsttagare, antal	2	021
Inkomst/invånare	147	300

FÖRSÖRJNINGSTÖD

FÖRSÖRJNINGSTÖD		
År 2004		
Socialbidragstagare, antal (16- år)	51	
Andel av folkmängd	1%	
Hushåll med bidrag, antal	43	
Socialbidrag, kr per hushåll	28	756

BILINNEHAV

BILINNEHAV	
31 december 2004	
Personbilar i trafik	1 602
Bilar per 100 invånare	44

Områdesfakta Bunkeflostrand

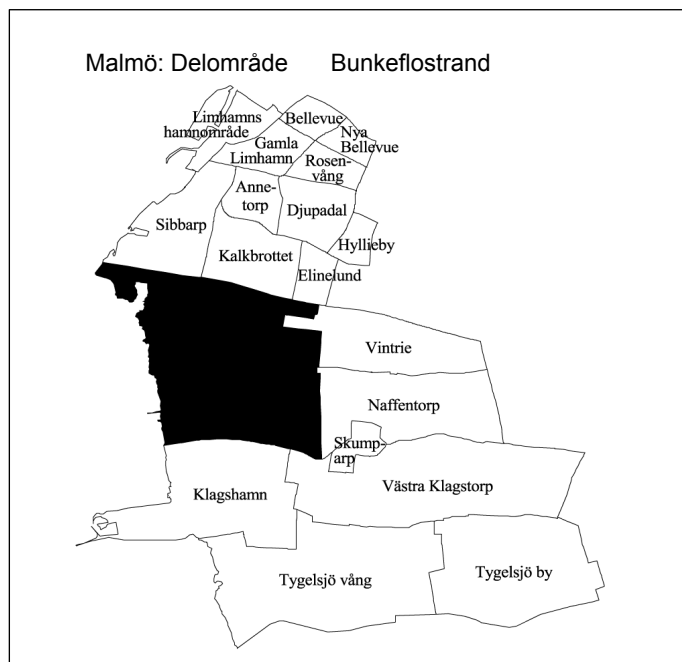

Invånare 1 jan 2005:	5 513
Areal , hektar 1 jan 2005:	908
Invånare per hektar	6
Hushåll 1 jan 2004 (framskrivna):	1 916
Arbetsstillfällen 2003:	767

Prognos

Folkmängd 1 januari 2011:	9 123
Bostadsbyggande 2005-2010:	1 946

FOLKMÄNGD

År	Antal	År	Antal
1961	539	2002	4 931
1971	3 182	2003	4 984
1981	4 041	2004	5 120
1991	3 906	2005	5 513

ÅLDERSFÖRDELNING

Ålder	Antal personer	%	1 januari 2005	
			Därav kvinnor	%
0 - 5	416	8	206	50
6-15	847	15	389	46
16-18	218	4	103	47
19-24	222	4	99	45
25-44	1 454	26	756	52
45-64	1 488	27	743	50
65-79	679	12	336	49
80-	189	3	110	58
SUMMA	5 513	100	2 742	50

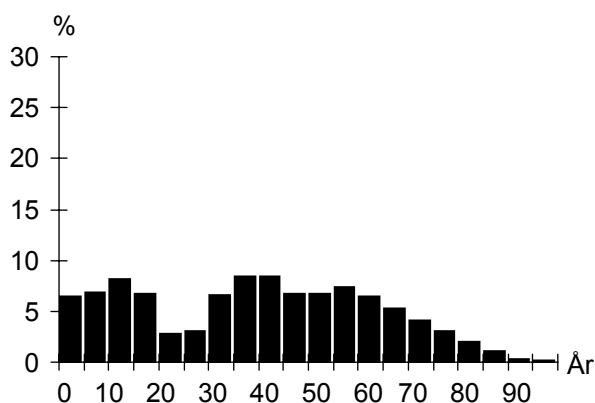

UTLÄNDSK BAKGRUND

Land	1 januari 2005	
	Födda i utlandet	Födda i Sverige*
De fem största grupperna		
Danmark	145	31
Polen	48	19
Tyskland	38	12
Finland	28	10
Iran	26	8
TOTALT	573	171
Andel av folkmängd	10%	3%

* med båda föräldrarna födda i utlandet

FÖRVÄRVSARBETANDE

		År 2003
Förvärvsarbetande (16- år):		2 345
Andel förvärvsarb. (20-64 år):	Män	80%
	Kvinnor	78%
	Totalt	79%
Arbetsstillfällen		767
däruv tillverkning		61
" handel, privata tjänster m.m.		245
" offentlig service		428

FLYTTNINGAR

	2001	2002	2003	2004
Inflyttade	387	375	426	706
Utflyttade	237	340	300	331
Flyttningsnetto	150	35	126	375
Andel utflyttade av folkmängd	5%	7%	6%	6%

UTBILDNING

Utbildningsnivå (20-64 år)	1 januari 2005	
	Antal	%
Förgymnasial	392	13
Gymnasial	1 421	46
Eftergymnasial	1 213	39
Uppgift saknas	70	2
TOTALT	3 096	100

Bunkeflostrand

BOSTÄDER

BOSTÄDER			
1 januari 2005			
Byggnadsår	Totalt	%	Småhus
före 1940	128	6	128
1941-60	97	5	97
1961-70	685	34	685
1971-80	381	19	381
1981-	731	36	413
SUMMA	2 022	100	1 704

Storlek	Totalt	%	Småhus
-1 rum och kök	142	7	19
2 rum och kök	111	5	39
3 rum och kök	199	10	116
4+ rum och kök	1 570	78	1 530
SUMMA	2 022	100	1 704

Upplåtelseform	Totalt	%	Småhus
Hysesrätt, MKB	–	–	–
Hysesrätt, privat	359	18	41
Bostadsrätt	–	–	–
Äganderätt	1 663	82	1 663
SUMMA	2 022	100	1 704

HUSHÅLL

HUSHÅLL		
Folk- och bostadsräkningen 1990		
Hushåll efter antal boende	Antal	%
1 boende	190	14
2 boende	516	37
3 boende	275	20
4+ boende	411	30
SUMMA	1 392	100

A pie chart illustrating the distribution of households based on the number of residents. The chart is divided into four segments: 1 boende (14%), 2 boende (37%), 3 boende (20%), and 4+ boende (30%).

Barnhushåll (barn 0-15 år)		
	Antal	%
Totalt	486	35
därav med barn under 7 år	226	47
därav ensamförälder	41	8

Pensionärshushåll		
	Antal	%
Totalt	255	18
därav ensamboende	73	29
därav kvinnor	50	68

ARBETSLÖSHET

ARBETSLÖSHET		
31 mars 2005		
Reg. arbetslösa (18-64 år)	79	2%
därav 18-24 år	13	4%
I arbetsmarknadsåtgärder	58	

KOMMUNALA VAL

KOMMUNALA VAL		
År 2002		
Parti	Antal	%
M	1 214	35,5
C	29	0,8
Fp	511	15,0
Kd	139	4,1
S	848	24,8
V	73	2,1
Mp	62	1,8
Skåp	139	4,1
SPI	246	7,2
Sd	126	3,7
Övriga partier	31	0,9
SUMMA	3 418	100,0

Valdeltagande: 84,9%

Valdistrikt: Bunkeflo 1–3

INKOMSTER

INKOMSTER	
År 2003	
Disponibel medelinkomst	318 500
Inkomsttagare, antal	2 100
Inkomst/invånare	130 600

FÖRSÖRJNINGSTÖD

FÖRSÖRJNINGSTÖD	
År 2004	
Socialbidragstagare, antal (16- år)	53
Andel av folkmängd	1%
Hushåll med bidrag, antal	41
Socialbidrag, kr per hushåll	30 507

BILINNEHAV

BILINNEHAV	
31 december 2004	
Personbilar i trafik	2 664
Bilar per 100 invånare	48

Områdesfakta Klagshamn

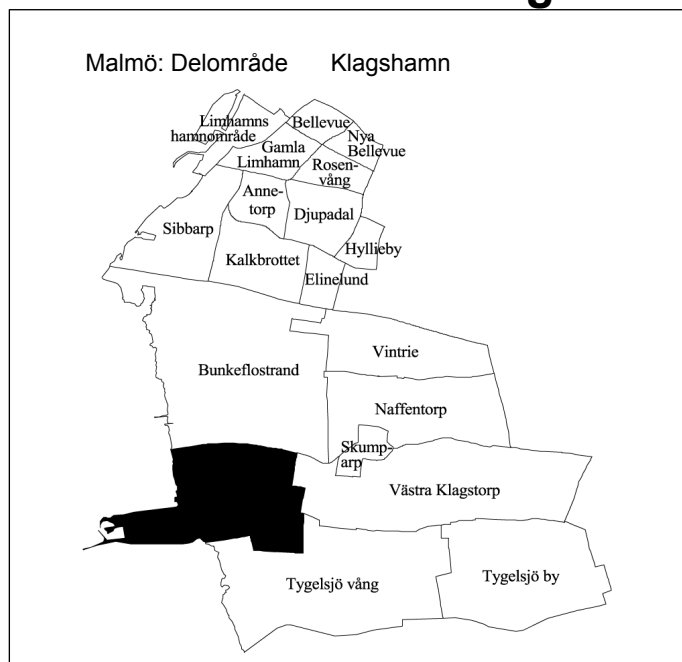

Invånare 1 jan 2005:	1 659
Areal , hektar 1 jan 2005:	477
Invånare per hektar	3
Hushåll 1 jan 2004 (framskrivna):	545
Arbetsstillfällena 2003:	134

Prognos

Folkmängd 1 januari 2011:	2 897
Bostadsbyggande 2005-2010:	439

FOLKMÄNGD

År	Antal	År	Antal
1961	694	2002	1 139
1971	738	2003	1 254
1981	633	2004	1 470
1991	655	2005	1 659

ÅLDERSFÖRDELNING

Ålder	Antal personer	%	1 januari 2005	
			Därav kvinnor	%
0 - 5	284	17	138	49
6-15	258	16	115	45
16-18	47	3	27	57
19-24	50	3	22	44
25-44	614	37	317	52
45-64	308	19	148	48
65-79	78	5	35	45
80-	20	1	12	60
SUMMA	1 659	100	814	49

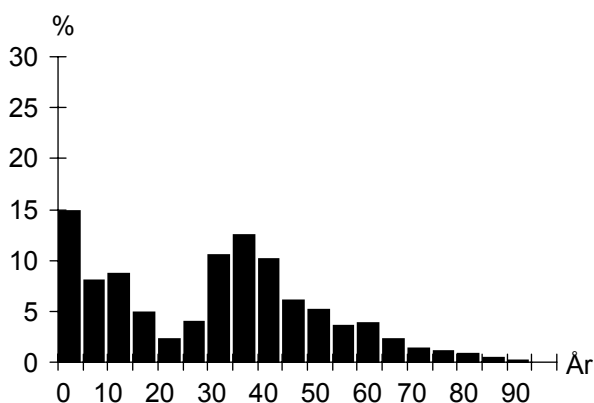

UTLÄNDSK BAKGRUND

Land	1 januari 2005	
	Födda i utlandet	Födda i Sverige*
De fem största grupperna		
Danmark	62	7
Polen	20	5
Storbritannien	9	
Norge	8	
Iran	7	
TOTALT	168	40
Andel av folkmängd	10%	2%

* med båda föräldrarna födda i utlandet

FÖRVÄRVSARBETANDE

		År 2003
Förvärvsarbetande (16- år):		698
Andel förvärvsarb. (20-64 år):	Män	84%
	Kvinnor	79%
	Totalt	82%
Arbetsstillfällena		134
däruv tillverkning		43
" handel, privata tjänster m.m.		54
" offentlig service		21

FLYTTNINGAR

	2001	2002	2003	2004
Inflyttade	113	166	267	253
Utflyttade	59	63	78	94
Flyttningsnetto	54	103	189	159
Andel utflyttade av folkmängd	6%	6%	6%	6%

UTBILDNING

Utbildningsnivå (20-64 år)	1 januari 2005	
	Antal	%
Förgymnasial	90	9
Gymnasial	406	42
Eftergymnasial	442	46
Uppgift saknas	21	2
TOTALT	959	100

Klagshamn

BOSTÄDER

BOSTÄDER			
1 januari 2005			
Byggnadsår	Totalt	%	Småhus
före 1940	188	34	177
1941-60	18	3	18
1961-70	6	1	6
1971-80	13	2	13
1981-	329	59	307
SUMMA	554	100	521

Storlek	Totalt	%	Småhus
-1 rum och kök	2	0	1
2 rum och kök	25	5	21
3 rum och kök	71	13	67
4+ rum och kök	456	82	432
SUMMA	554	100	521

Upplåtelseform	Totalt	%	Småhus
Hysesrätt, MKB	–	–	–
Hysesrätt, privat	16	3	5
Bostadsrätt	112	20	90
Äganderätt	426	77	426
SUMMA	554	100	521

ARBETSLÖSHET

ARBETSLÖSHET			
31 mars 2005			
Reg. arbetslösa (18-64 år)	28	3%	
därav 18-24 år	2	3%	
I arbetsmarknadsåtgärder	15		

KOMMUNALA VAL

KOMMUNALA VAL	
År 2002	
Går ej att redovisa p g a valdistriktsindelningen	

HUSHÅLL

HUSHÅLL		
Folk- och bostadsräkningen 1990		
Hushåll efter antal boende	Antal	%
1 boende	49	19
2 boende	111	43
3 boende	41	16
4+ boende	55	21
SUMMA	256	100

Barnhushåll (barn 0-15 år)		
	Antal	%
Totalt	74	29
därav med barn under 7 år	41	55
därav ensamförälder	7	9

Pensionärshushåll		
	Antal	%
Totalt	66	26
därav ensamboende	23	35
därav kvinnor	14	61

INKOMSTER

INKOMSTER	
År 2003	
Disponibel medelinkomst	328 800
Inkomsttagare, antal	542
Inkomst/invånare	121 200

FÖRSÖRJNINGSTÖD

FÖRSÖRJNINGSTÖD	
År 2004	
Socialbidragstagare, antal (16- år)	
Andel av folkmängd	
Hushåll med bidrag, antal	
Socialbidrag, kr per hushåll	

BILINNEHAV

BILINNEHAV	
31 december 2004	
Personbilar i trafik	764
Bilar per 100 invånare	46

Områdesfakta Vintrie

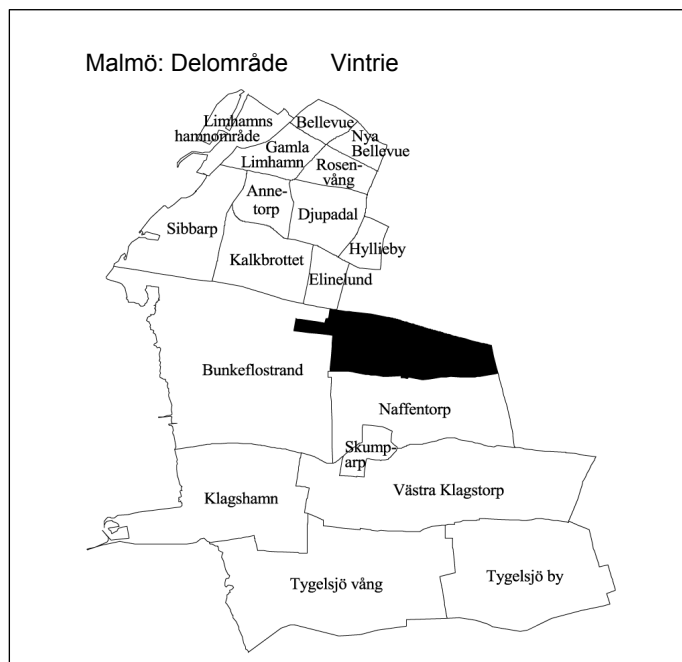

Invånare 1 jan 2005:	403
Areal , hektar 1 jan 2005:	291
Invånare per hektar	1
Hushåll 1 jan 2004 (framskrivna):	127
Arbetsstillfällena 2003:	186

Prognos

Folkmängd 1 januari 2011:	635
Bostadsbyggande 2005-2010:	65

FOLKMÄNGD

År	Antal	1 januari	
		År	Antal
1961	225	2002	340
1971	258	2003	369
1981	244	2004	391
1991	258	2005	403

ÅLDERSFÖRDELNING

Ålder	Antal personer	%	1 januari 2005	
			Därav kvinnor	%
0 - 5	60	15	34	57
6-15	50	12	23	46
16-18	11	3	7	64
19-24	14	3	6	43
25-44	137	34	69	50
45-64	94	23	45	48
65-79	30	7	14	47
80-	7	2	6	86
SUMMA	403	100	204	51

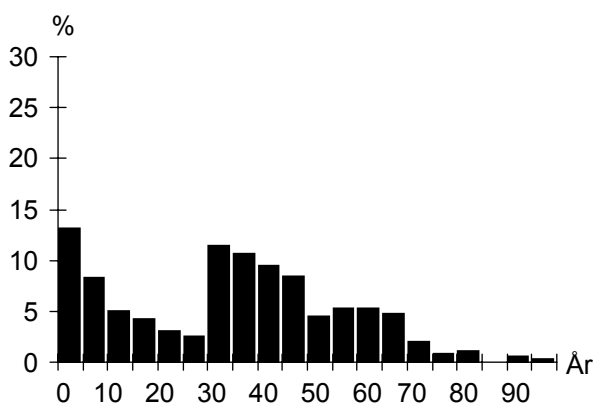

UTLÄNDSK BAKGRUND

Land	1 januari 2005	
	Födda i utlandet	Födda i Sverige*
De fem största grupperna		
Danmark	18	
Island	8	
Storbritannien	4	
Nederländerna	3	
Norge	3	
TOTALT	55	19
Andel av folkmängd	14%	5%

* med båda föräldrarna födda i utlandet

FÖRVÄRVSARBETANDE

		År 2003
Förvärvsarbetande (16- år):		195
Andel förvärvsarb. (20-64 år):	Män	80%
	Kvinnor	80%
	Totalt	80%
Arbetsstillfällena		186
däruv tillverkning		10
" handel, privata tjänster m.m.		155
" offentlig service		16

FLYTTNINGAR

	2001	2002	2003	2004
Inflyttade	82	47	53	35
Utflyttade	16	24	30	30
Flyttningsnetto	66	23	23	5
Andel utflyttade av folkmängd	6%	7%	8%	8%

UTBILDNING

Utbildningsnivå (20-64 år)	1 januari 2005	
	Antal	%
Förgymnasial	26	11
Gymnasial	111	46
Eftergymnasial	100	41
Uppgift saknas	6	2
TOTALT	243	100

Vintrie

BOSTÄDER

1 januari 2005			
Byggnadsår	Totalt	%	Småhus
före 1940	90	71	90
1941-60	4	3	4
1961-70	2	2	2
1971-80	3	2	3
1981-	28	22	28
SUMMA	127	100	127

1 januari 2005			
Storlek	Totalt	%	Småhus
-1 rum och kök	3	2	3
2 rum och kök	8	6	8
3 rum och kök	23	18	23
4+ rum och kök	93	73	93
SUMMA	127	100	127

1 januari 2005			
Upplåtelseform	Totalt	%	Småhus
Hysesrätt, MKB	–	–	–
Hysesrätt, privat	1	1	1
Bostadsrätt	–	–	–
Äganderätt	126	99	126
SUMMA	127	100	127

ARBETSLÖSHET

31 mars 2005		
Reg. arbetslösa (18-64 år)	6	2%
därav 18-24 år	1	7%
I arbetsmarknadsåtgärder	1	

KOMMUNALA VAL

År 2002

Går ej att redovisa p g a valdistriktsindelningen

HUSHÅLL

Folk- och bostadsräkningen 1990		
Hushåll efter antal boende	Antal	%
1 boende	29	27
2 boende	36	33
3 boende	25	23
4+ boende	18	17
SUMMA	108	100

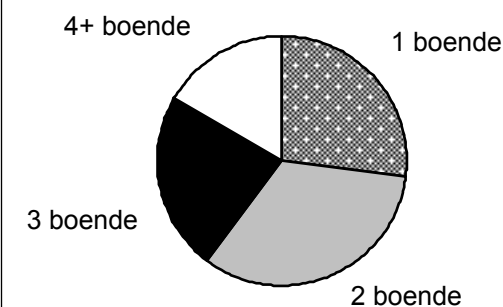
**Barnhushåll (barn 0-15 år)**

	Antal	%
Totalt	28	26
därav med barn under 7 år	20	71
därav ensamförälder	1	4

Pensionärshushåll

	Antal	%
Totalt	23	21
därav ensamboende	12	52
därav kvinnor	6	50

INKOMSTER

År 2003	
Disponibel medelinkomst	322 800
Inkomsttagare, antal	155
Inkomst/invånare	128 000

FÖRSÖRJNINGSTÖD

År 2004	
Socialbidragstagare, antal (16- år)	
Andel av folkmängd	
Hushåll med bidrag, antal	
Socialbidrag, kr per hushåll	

BILINNEHAV

31 december 2004	
Personbilar i trafik	193
Bilar per 100 invånare	48

Kommunikation & Utveckling
Malmö Stadskontor 2005

Områdesfakta Skumparp

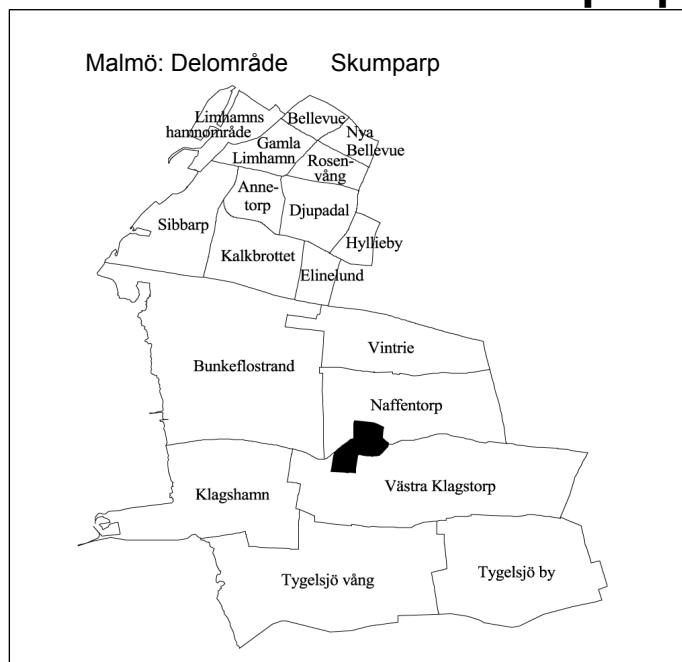

Invånare 1 jan 2005:	145
Areal , hektar 1 jan 2005:	54
Invånare per hektar	3
Hushåll 1 jan 2004 (framskrivna):	50
Arbetsstillfällen 2003:	7

Prognos

Folkmängd 1 januari 2011:	155
Bostadsbyggande 2005-2010:	1

FOLKMÄNGD

År	Antal	1 januari	
		År	Antal
1961	–	2002	138
1971	111	2003	138
1981	92	2004	148
1991	110	2005	145

ÅLDERSFÖRDELNING

Ålder	Antal personer	%	1 januari 2005	
			Därav kvinnor	%
0 - 5	21	14	10	48
6-15	29	20	12	41
16-18	1	1	1	100
19-24	–	–	–	–
25-44	56	39	28	50
45-64	24	17	11	46
65-79	12	8	6	50
80-	2	1	–	–
SUMMA	145	100	68	47

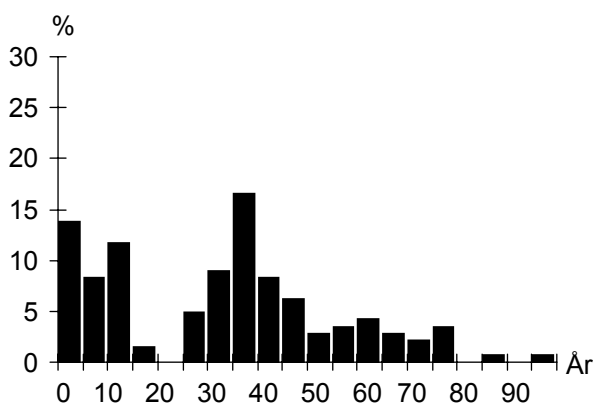

UTLÄNDSK BAKGRUND

Land	1 januari 2005	
	Födda i utlandet	Födda i Sverige*
De fem största grupperna		
Polen	4	
Jugoslavien	3	
TOTALT	12	3
Andel av folkmängd	8%	2%

* med båda föräldrarna födda i utlandet

FÖRVÄRVSARBETANDE

		År 2003
Förvärvsarbetande (16- år):		70
Andel förvärvsarb. (20-64 år):	Män	88%
	Kvinnor	81%
	Totalt	84%
Arbetsstillfällen		7
därav tillverkning		–
" handel, privata tjänster m.m.		3
" offentlig service		–

FLYTTNINGAR

	2001	2002	2003	2004
Inflyttade	20	12	25	9
Utflyttade	12	15	15	12
Flyttningsnetto	8	-3	10	-3
Andel utflyttade av folkmängd	9%	11%	11%	8%

UTBILDNING

Utbildningsnivå (20-64 år)	1 januari 2005	
	Antal	%
Förgymnasial	8	10
Gymnasial	34	43
Eftergymnasial	38	48
Uppgift saknas	0	0
TOTALT	80	100

Skumparp

BOSTÄDER

BOSTÄDER			
1 januari 2005			
Byggnadsår	Totalt	%	Småhus
före 1940	35	69	35
1941-60	–	–	–
1961-70	–	–	–
1971-80	1	2	1
1981-	15	29	15
SUMMA	51	100	51

Storlek	Totalt	%	Småhus
-1 rum och kök	–	–	–
2 rum och kök	5	10	5
3 rum och kök	13	25	13
4+ rum och kök	33	65	33
SUMMA	51	100	51

Upplåtelseform	Totalt	%	Småhus
Hysesrätt, MKB	–	–	–
Hysesrätt, privat	–	–	–
Bostadsrätt	–	–	–
Äganderätt	51	100	51
SUMMA	51	100	51

ARBETSLÖSHET

ARBETSLÖSHET			
31 mars 2005			
Reg. arbetslösa (18-64 år)	5	6%	
därav 18-24 år	–	–	
I arbetsmarknadsåtgärder	2		

KOMMUNALA VAL

KOMMUNALA VAL	
År 2002	
Går ej att redovisa p g a valdistriktsindelningen	

HUSHÅLL

HUSHÅLL		
Folk- och bostadsräkningen 1990		
Hushåll efter antal boende	Antal	%
1 boende	11	27
2 boende	10	24
3 boende	8	20
4+ boende	12	29
SUMMA	41	100

Barnhushåll (barn 0-15 år)		
	Antal	%
Totalt	17	41
därav med barn under 7 år	8	47
därav ensamförälder	1	6

Pensionärshushåll		
	Antal	%
Totalt	8	20
därav ensamboende	6	75
därav kvinnor	1	17

INKOMSTER

INKOMSTER	
År 2003	
Disponibel medelinkomst	293 000
Inkomsttagare, antal	58
Inkomst/invånare	114 800

FÖRSÖRJNINGSTÖD

FÖRSÖRJNINGSTÖD	
År 2004	
Socialbidragstagare, antal (16- år)	
Andel av folkmängd	
Hushåll med bidrag, antal	
Socialbidrag, kr per hushåll	

BILINNEHAV

BILINNEHAV	
31 december 2004	
Personbilar i trafik	66
Bilar per 100 invånare	46

Områdesfakta Västra Klagstorp



Invånare 1 jan 2005:	370
Areal , hektar 1 jan 2005:	667
Invånare per hektar	1
Hushåll 1 jan 2004 (framskrivna):	131
Arbetsstillfällena 2003:	212

Prognos

Folkmängd 1 januari 2011:	440
Bostadsbyggande 2005-2010:	13

FOLKMÄNGD

År	Antal	1 januari	
		År	Antal
1961	–	2002	303
1971	242	2003	293
1981	249	2004	297
1991	268	2005	370

ÅLDERSFÖRDELNING

1 januari 2005

Ålder	Antal personer	%	Därav kvinnor	
			Antal	%
0 - 5	49	13	27	55
6-15	58	16	24	41
16-18	12	3	7	58
19-24	17	5	5	29
25-44	119	32	62	52
45-64	85	23	38	45
65-79	25	7	13	52
80-	5	1	2	40
SUMMA	370	100	178	48

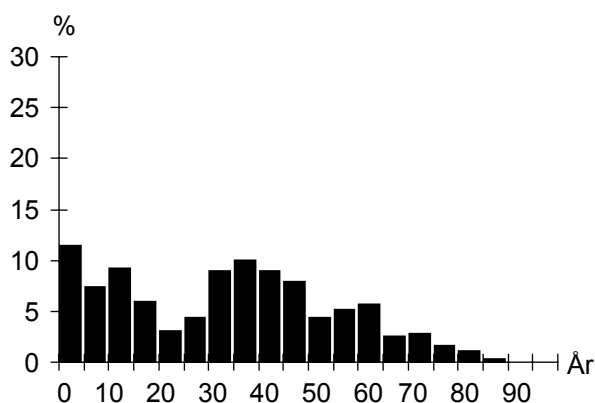

UTLÄNDSK BAKGRUND

1 januari 2005

Land	Födda i	
	utlandet	Sverige*
De fem största grupperna		
Danmark	3	
Polen	3	
TOTALT	16	7
Andel av folkmängd	4%	2%

* med båda föräldrarna födda i utlandet

FÖRVÄRVSARBETANDE

År 2003

Förvärvsarbetande (16- år):	146
Andel förvärvsarb. (20-64 år):	Män 85%
	Kvinnor 81%
	Totalt 83%
Arbetsstillfällen	212
därav tillverkning	31
" handel, privata tjänster m.m.	24
" offentlig service	141

FLYTTNINGAR

	2001	2002	2003	2004
Inflyttade	22	9	21	17
Utflyttade	29	17	19	15
Flyttningsnetto	-7	-8	2	2
Andel utflyttade av folkmängd	9%	6%	6%	5%

UTBILDNING

1 januari 2005

Utbildningsnivå (20-64 år)	Antal	%
Förgymnasial	29	13
Gymnasial	105	49
Eftergymnasial	80	37
Uppgift saknas	1	0
TOTALT	215	100

Västra Klagstorp

BOSTÄDER

BOSTÄDER			
1 januari 2005			
Byggnadsår	Totalt	%	Småhus
före 1940	85	64	82
1941-60	11	8	11
1961-70	1	1	1
1971-80	2	2	2
1981-	33	25	27
SUMMA	132	100	123

Storlek	Totalt	%	Småhus
-1 rum och kök	7	5	1
2 rum och kök	9	7	7
3 rum och kök	20	15	20
4+ rum och kök	96	73	95
SUMMA	132	100	123

Upplåtelseform	Totalt	%	Småhus
Hysesrätt, MKB	—	—	—
Hysesrätt, privat	10	8	1
Bostadsrätt	—	—	—
Äganderätt	122	92	122
SUMMA	132	100	123

ARBETSLÖSHET

ARBETSLÖSHET			
31 mars 2005			
Reg. arbetslösa (18-64 år)	9	4%	
därav 18-24 år	1	5%	
I arbetsmarknadsåtgärder	1		

KOMMUNALA VAL

KOMMUNALA VAL	
År 2002	
Går ej att redovisa p g a valdistriktsindelningen	

HUSHÅLL

HUSHÅLL		
Folk- och bostadsräkningen 1990		
Hushåll efter antal boende	Antal	%
1 boende	36	33
2 boende	36	33
3 boende	17	16
4+ boende	20	18
SUMMA	109	100

Barnhushåll (barn 0-15 år)	Antal	%
Totalt	28	26
därav med barn under 7 år	19	68
därav ensamförälder	4	14

Pensionärshushåll	Antal	%
Totalt	29	27
därav ensamboende	15	52
därav kvinnor	6	40

INKOMSTER

INKOMSTER	
År 2003	
Disponibel medelinkomst	357 600
Inkomsttagare, antal	111
Inkomst/invånare	133 600

FÖRSÖRJNINGSTÖD

FÖRSÖRJNINGSTÖD	
År 2004	
Socialbidragstagare, antal (16- år)	
Andel av folkmängd	
Hushåll med bidrag, antal	
Socialbidrag, kr per hushåll	

BILINNEHAV

BILINNEHAV	
31 december 2004	
Personbilar i trafik	176
Bilar per 100 invånare	48

Kommunikation & Utveckling

Malmö Stadskontor 2005

Områdesfakta Tygelsjö vång

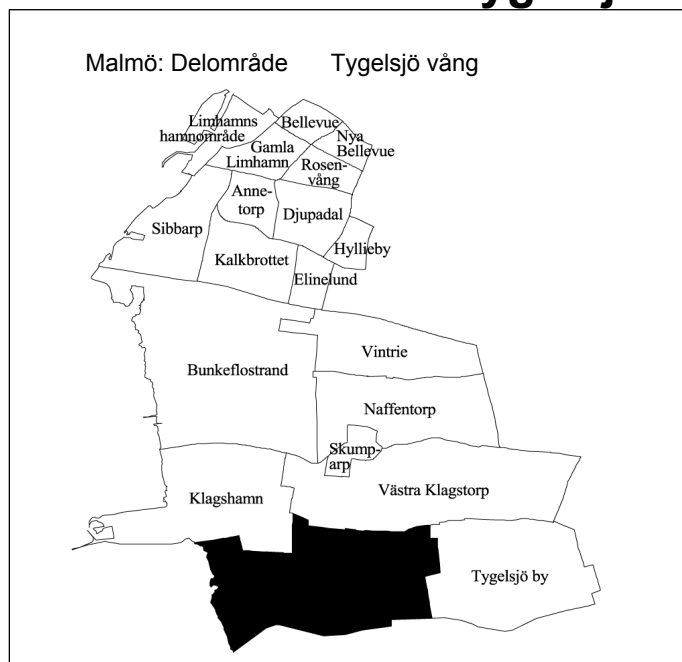

Invånare 1 jan 2005:	153
Areal , hektar 1 jan 2005:	701
Invånare per hektar	0
Hushåll 1 jan 2004 (framskrivna):	56
Arbetsstillfällen 2003:	68

Prognos

Folkmängd 1 januari 2011:	700
Bostadsbyggande 2005-2010:	174

FOLKMÄNGD

År	Antal	1 januari	
		År	Antal
1961	–	2002	143
1971	194	2003	159
1981	138	2004	158
1991	141	2005	153

ÅLDERSFÖRDELNING

Ålder	Antal personer	%	1 januari 2005	
			Därav kvinnor	%
0 - 5	7	5	5	71
6-15	19	12	10	53
16-18	6	4	3	50
19-24	8	5	3	38
25-44	46	30	24	52
45-64	47	31	20	43
65-79	17	11	8	47
80-	3	2	2	67
SUMMA	153	100	75	49

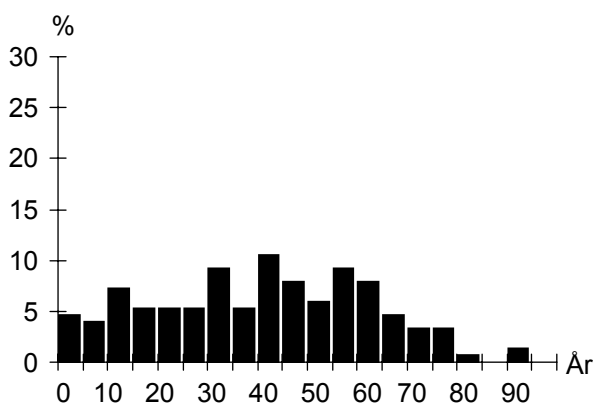

UTLÄNDSK BAKGRUND

Land	1 januari 2005	
	Födda i utlandet	Födda i Sverige*
De fem största grupperna		
Danmark	6	
Polen	3	
TOTALT	20	4
Andel av folkmängd	13%	3%

* med båda föräldrarna födda i utlandet

FÖRVÄRVSARBETANDE

		År 2003
Förvärvsarbetande (16- år):		80
Andel förvärvsarb. (20-64 år):	Män	81%
	Kvinnor	72%
	Totalt	77%
Arbetsstillfällen		68
däruav tillverkning		3
" handel, privata tjänster m.m.		5
" offentlig service		41

FLYTTNINGAR

	2001	2002	2003	2004
Inflyttade	19	22	9	9
Utflyttade	18	9	12	16
Flyttningsnetto	1	13	-3	-7
Andel utflyttade av folkmängd	13%	6%	8%	10%

UTBILDNING

Utbildningsnivå (20-64 år)	1 januari 2005	
	Antal	%
Förgymnasial	22	22
Gymnasial	43	43
Eftergymnasial	31	31
Uppgift saknas	5	5
TOTALT	101	100

Tygelsjö vång

BOSTÄDER

BOSTÄDER			
1 januari 2005			
Byggnadsår	Totalt	%	Småhus
före 1940	42	72	42
1941-60	5	9	5
1961-70	1	2	1
1971-80	3	5	3
1981-	7	12	7
SUMMA	58	100	58

Storlek	Totalt	%	Småhus
-1 rum och kök	1	2	1
2 rum och kök	2	3	2
3 rum och kök	7	12	7
4+ rum och kök	48	83	48
SUMMA	58	100	58

Upplåtelseform	Totalt	%	Småhus
Hysesrätt, MKB	–	–	–
Hysesrätt, privat	3	5	3
Bostadsrätt	–	–	–
Äganderätt	55	95	55
SUMMA	58	100	58

ARBETSLÖSHET

ARBETSLÖSHET			
31 mars 2005			
Reg. arbetslösa (18-64 år)	1	1%	
därav 18-24 år	–	–	
I arbetsmarknadsåtgärder	2		

KOMMUNALA VAL

KOMMUNALA VAL	
År 2002	
Går ej att redovisa p g a valdistriktsindelningen	

HUSHÅLL

HUSHÅLL		
Folk- och bostadsräkningen 1990		
Hushåll efter antal boende	Antal	%
1 boende	13	24
2 boende	20	36
3 boende	8	15
4+ boende	14	25
SUMMA	55	100

Barnhushåll (barn 0-15 år)		
	Antal	%
Totalt	17	31
därav med barn under 7 år	9	53
därav ensamförälder	2	12

Pensionärshushåll		
	Antal	%
Totalt	11	20
därav ensamboende	3	27
därav kvinnor	3	100

INKOMSTER

INKOMSTER	
År 2003	
Disponibel medelinkomst	265 500
Inkomsttagare, antal	71
Inkomst/invånare	119 300

FÖRSÖRJNINGSTÖD

FÖRSÖRJNINGSTÖD	
År 2004	
Socialbidragstagare, antal (16- år)	–
Andel av folkmängd	–
Hushåll med bidrag, antal	–
Socialbidrag, kr per hushåll	–

BILINNEHAV

BILINNEHAV	
31 december 2004	
Personbilar i trafik	88
Bilar per 100 invånare	58

Områdesfakta Tygelsjö by

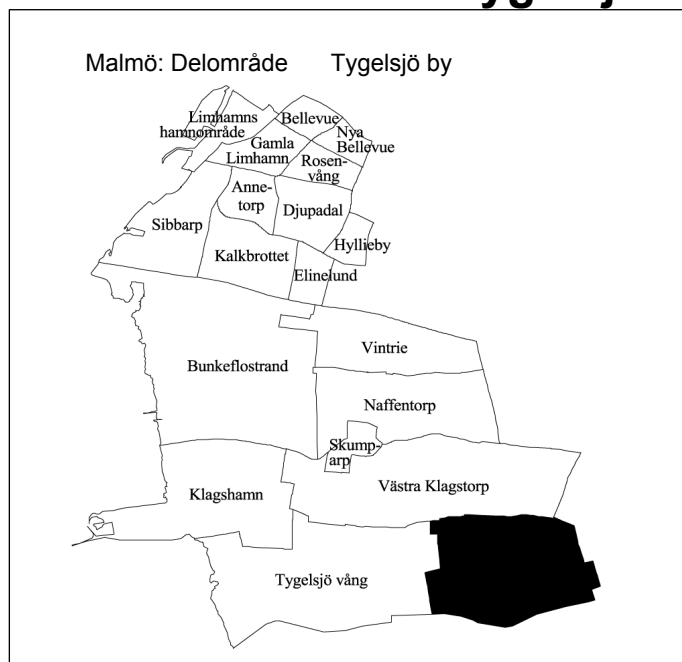

Invånare 1 jan 2005:	1 888
Areal , hektar 1 jan 2005:	506
Invånare per hektar	4
Hushåll 1 jan 2004 (framskrivna):	707
Arbetsstillfällen 2003:	306

Prognos

Folkmängd 1 januari 2011:	2 047
Bostadsbyggande 2005-2010:	68

FOLKMÄNGD

År	Antal	År	Antal
1961	481	2002	1 887
1971	603	2003	1 872
1981	2 015	2004	1 894
1991	2 000	2005	1 888

ÅLDERSFÖRDELNING

1 januari 2005

Ålder	Antal personer	%	Därav kvinnor	%
0 - 5	152	8	69	45
6-15	275	15	124	45
16-18	80	4	40	50
19-24	72	4	23	32
25-44	494	26	256	52
45-64	560	30	283	51
65-79	182	10	87	48
80-	73	4	45	62
SUMMA	1 888	100	927	49

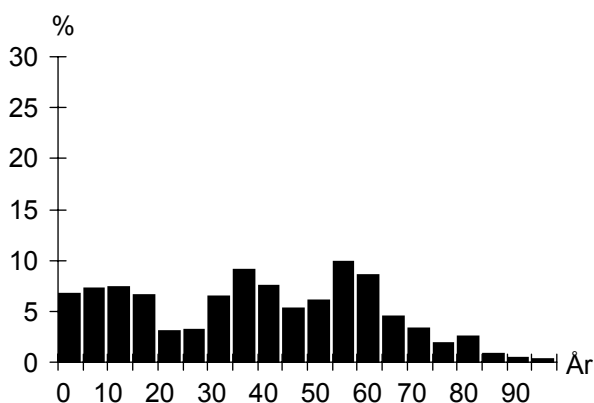

UTLÄNDSK BAKGRUND

1 januari 2005

Land	Födda i utlandet	Födda i Sverige*
De fem största grupperna		
Danmark	30	5
Polen	13	5
Norge	11	
Tyskland	11	
Afghanistan	9	4
TOTALT	127	36
Andel av folkmängd	7%	2%

* med båda föräldrarna födda i utlandet

FÖRVÄRVSARBETANDE

År 2003

Förvärvsarbetande (16- år):	981
Andel förvärvsarb. (20-64 år):	Män 84%
	Kvinnor 85%
	Totalt 84%
Arbetsstillfällen	306
däruv tillverkning	61
" handel, privata tjänster m.m.	112
" offentlig service	117

FLYTTNINGAR

	2001	2002	2003	2004
Inflyttade	109	93	128	98
Utflyttade	144	103	111	120
Flyttningsnetto	-35	-10	17	-22
Andel utflyttade av folkmängd	7%	5%	6%	6%

UTBILDNING

1 januari 2005

Utbildningsnivå (20-64 år)	Antal	%
Förgymnasial	178	16
Gymnasial	587	53
Eftergymnasial	337	30
Uppgift saknas	8	1
TOTALT	1 110	100

Tygelsjö by

BOSTÄDER

BOSTÄDER			
1 januari 2005			
Byggnadsår	Totalt	%	Småhus
före 1940	128	18	128
1941-60	26	4	23
1961-70	48	7	48
1971-80	448	62	448
1981-	71	10	60
SUMMA	721	100	707

Storlek	Totalt	%	Småhus
-1 rum och kök	18	2	7
2 rum och kök	34	5	31
3 rum och kök	102	14	102
4+ rum och kök	567	79	567
SUMMA	721	100	707

Upplåtelseform	Totalt	%	Småhus
Hysesrätt, MKB	–	–	–
Hysesrätt, privat	22	3	8
Bostadsrätt	115	16	115
Äganderätt	584	81	584
SUMMA	721	100	707

ARBETSLÖSHET

ARBETSLÖSHET			
31 mars 2005			
Reg. arbetslösa (18-64 år)	31	3%	
därav 18-24 år	2	2%	
I arbetsmarknadsåtgärder	22		

KOMMUNALA VAL

KOMMUNALA VAL			
År 2002			
Parti	Antal	%	
M	424	26,3	
C	33	2,0	
Fp	156	9,7	
Kd	96	6,0	
S	598	37,1	
V	53	3,3	
Mp	43	2,7	
Skåp	45	2,8	
SPI	69	4,3	
Sd	77	4,8	
Övriga partier	17	1,1	
SUMMA	1 611	100,0	

Valdeltagande: 87,1%

Valdistrikt: Tygelsjö 1

HUSHÅLL

HUSHÅLL			
Folk- och bostadsräkningen 1990			
Hushåll efter antal boende			
	Antal	%	
1 boende	87	13	
2 boende	218	32	
3 boende	129	19	
4+ boende	244	36	
SUMMA	678	100	

Barnhushåll (barn 0-15 år)

	Antal	%
Totalt	288	42
därav med barn under 7 år	128	44
därav ensamförälder	17	6

Pensionärshushåll			
	Antal	%	
Totalt	101	15	
därav ensamboende	29	29	
därav kvinnor	23	79	

INKOMSTER

INKOMSTER			
År 2003			
Disponibel medelinkomst	312 300		
Inkomsttagare, antal	783		
Inkomst/invånare	129 100		

FÖRSÖRJNINGSTÖD

FÖRSÖRJNINGSTÖD			
År 2004			
Socialbidragstagare, antal (16- år)	5		
Andel av folkmängd	0%		
Hushåll med bidrag, antal	3		
Socialbidrag, kr per hushåll	23 723		

BILINNEHAV

BILINNEHAV			
31 december 2004			
Personbilar i trafik	928		
Bilar per 100 invånare	49		

Kommunikation & Utveckling
Malmö Stadskontor 2005

Områdesfakta Solbacken

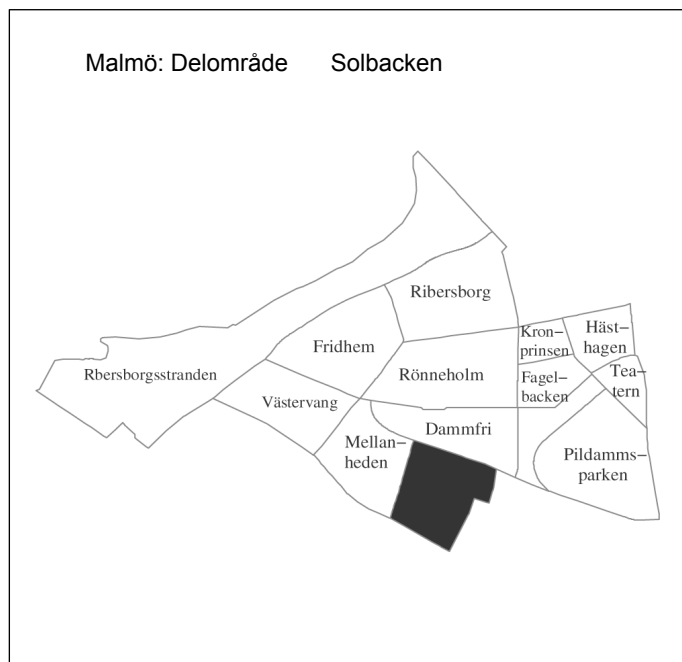

Invånare 1 jan 2005:	1 050
Areal , hektar 1 jan 2005:	34
Invånare per hektar	31
Hushåll 1 jan 2004 (framskrivna):	494
Arbetsstillfällena 2003:	534

Prognos

Folkmängd 1 januari 2011:	1 031
Bostadsbyggande 2005-2010:	4

FOLKMÄNGD

År	Antal	År	Antal
1961	1 162	2002	1 048
1971	1 355	2003	1 058
1981	1 104	2004	1 058
1991	998	2005	1 050

ÅLDERSFÖRDELNING

1 januari 2005

Ålder	Antal personer	%	Därav kvinnor	%
0 - 5	55	5	31	56
6-15	127	12	60	47
16-18	35	3	17	49
19-24	56	5	32	57
25-44	237	23	126	53
45-64	289	28	160	55
65-79	158	15	89	56
80-	93	9	60	65
SUMMA	1 050	100	575	55

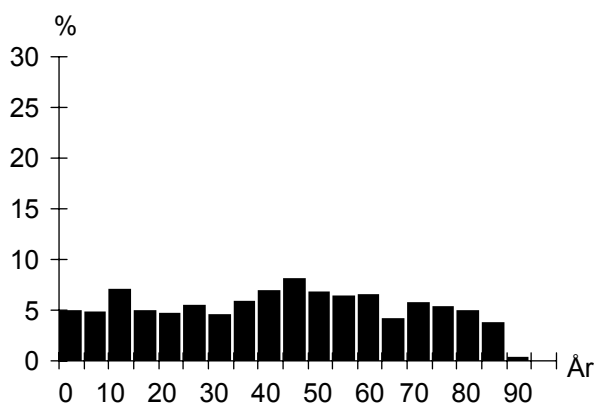

UTLÄNDSK BAKGRUND

1 januari 2005

Land	Födda i utlandet	Födda i Sverige*
De fem största grupperna		
Polen	14	4
Tyskland	12	
Jugoslavien	11	10
Danmark	10	4
Ungern	8	3
TOTALT	131	37
Andel av folkmängd	12%	4%

* med båda föräldrarna födda i utlandet

FÖRVÄRVSARBETANDE

År 2003

Förvärvsarbetande (16- år):	423
Andel förvärvsarb. (20-64 år):	Män 75%
	Kvinnor 71%
	Totalt 73%
Arbetsstillfällena	534
däruv tillverkning	59
" handel, privata tjänster m.m.	285
" offentlig service	184

FLYTTNINGAR

	2001	2002	2003	2004
Inflyttade	110	85	86	99
Utflyttade	105	81	88	105
Flyttningsnetto	5	4	-2	-6
Andel utflyttade av folkmängd	10%	8%	8%	10%

UTBILDNING

1 januari 2005

Utbildningsnivå (20-64 år)	Antal	%
Förgymnasial	57	10
Gymnasial	217	38
Eftergymnasial	287	50
Uppgift saknas	13	2
TOTALT	574	100

Solbacken

BOSTÄDER

BOSTÄDER			
1 januari 2005			
Byggnadsår	Totalt	%	Småhus
före 1940	84	17	84
1941-60	240	48	39
1961-70	129	26	129
1971-80	18	4	18
1981-	31	6	20
SUMMA	502	100	290

Storlek	Totalt	%	Småhus
-1 rum och kök	37	7	2
2 rum och kök	83	17	3
3 rum och kök	76	15	13
4+ rum och kök	306	61	272
SUMMA	502	100	290

Upplåtelseform	Totalt	%	Småhus
Hysesrätt, MKB	–	–	–
Hysesrätt, privat	214	43	2
Bostadsrätt	36	7	36
Äganderätt	252	50	252
SUMMA	502	100	290

HUSHÅLL

HUSHÅLL		
Folk- och bostadsräkningen 1990		
Hushåll efter antal boende	Antal	%
1 boende	173	37
2 boende	201	43
3 boende	45	10
4+ boende	51	11
SUMMA	470	100

A pie chart illustrating the distribution of households based on the number of residents. The largest segment is '2 boende' at 43%, followed by '1 boende' at 37%, '3 boende' at 10%, and '4+ boende' at 11%.

Barnhushåll (barn 0-15 år)		
	Antal	%
Totalt	78	17
därav med barn under 7 år	45	58
därav ensamförälder	18	23

Pensionärshushåll		
	Antal	%
Totalt	184	39
därav ensamboende	70	38
därav kvinnor	57	81

ARBETSLÖSHET

ARBETSLÖSHET		
31 mars 2005		
Reg. arbetslösa (18-64 år)	20	3%
därav 18-24 år	2	3%
I arbetsmarknadsåtgärder	17	

KOMMUNALA VAL

KOMMUNALA VAL	
År 2002	
Går ej att redovisa p g a valdistriktsindelningen	

INKOMSTER

INKOMSTER	
År 2003	
Disponibel medelinkomst	282 500
Inkomsttagare, antal	552
Inkomst/invånare	147 400

FÖRSÖRJNINGSTÖD

FÖRSÖRJNINGSTÖD	
År 2004	
Socialbidragstagare, antal (16- år)	23
Andel av folkmängd	2%
Hushåll med bidrag, antal	20
Socialbidrag, kr per hushåll	23 498

BILINNEHAV

BILINNEHAV	
31 december 2004	
Personbilar i trafik	410
Bilar per 100 invånare	39

Områdesfakta Lorensborg

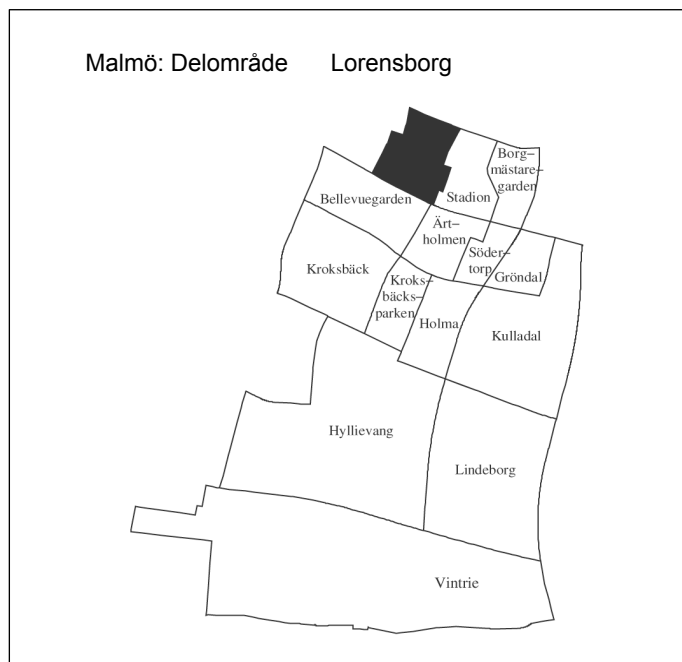

Invånare 1 jan 2005:	3 875
Areal , hektar 1 jan 2005:	37
Invånare per hektar	105
Hushåll 1 jan 2004 (framskrivna):	2 512
Arbetsstillfällen 2003:	334

Prognos

Folkmängd 1 januari 2011:	3 871
Bostadsbyggande 2005-2010:	45

FOLKMÄNGD

År	Antal	År	1 januari
			Antal
1961	8 063	2002	3 876
1971	6 513	2003	3 932
1981	4 388	2004	3 825
1991	3 811	2005	3 875

ÅLDERSFÖRDELNING

1 januari 2005

Ålder	Antal personer	%	Därav kvinnor	%
0 - 5	114	3	56	49
6-15	290	7	139	48
16-18	95	2	45	47
19-24	312	8	162	52
25-44	905	23	452	50
45-64	879	23	449	51
65-79	761	20	484	64
80-	519	13	351	68
SUMMA	3 875	100	2 138	55

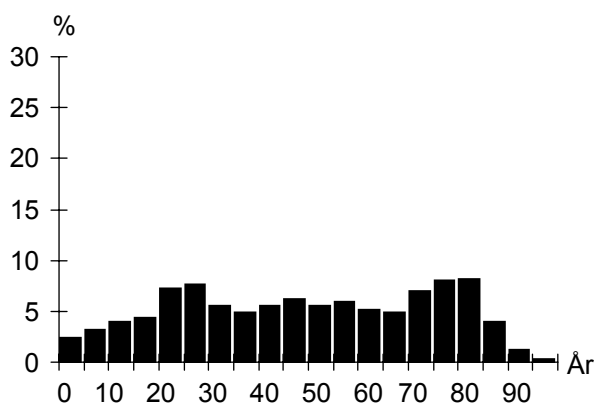

UTLÄNDSK BAKGRUND

1 januari 2005

Land	Födda i utlandet	Födda i Sverige*
De fem största grupperna		
Polen	68	25
Jugoslavien	60	22
Iran	57	10
Bosnien-Hercegovina	55	8
Danmark	49	5
TOTALT	710	169
Andel av folkmängd	18%	4%

* med båda föräldrarna födda i utlandet

FÖRVÄRVSARBETANDE

År 2003

Förvärvsarbetande (16- år):	1 268
Andel förvärvsarb. (20-64 år):	Män 60%
	Kvinnor 65%
	Totalt 63%
Arbetsstillfällen	334
däruv tillverkning	8
" handel, privata tjänster m.m.	121
" offentlig service	197

FLYTTNINGAR

	2001	2002	2003	2004
Inflyttade	423	460	412	476
Utflyttade	377	371	466	383
Flyttningsnetto	46	89	-54	93
Andel utflyttade av folkmängd	10%	10%	12%	10%

UTBILDNING

1 januari 2005

Utbildningsnivå (20-64 år)	Antal	%
Förgymnasial	364	18
Gymnasial	952	46
Eftergymnasial	712	35
Uppgift saknas	35	2
TOTALT	2 063	100

Lorensborg

BOSTÄDER

BOSTÄDER			
1 januari 2005			
Byggnadsår	Totalt	%	Småhus
före 1940	–	–	–
1941-60	2 557	100	–
1961-70	–	–	–
1971-80	–	–	–
1981-	–	–	–
SUMMA	2 557	100	–

BOSTÄDER			
Storlek	Totalt	%	Småhus
-1 rum och kök	361	14	–
2 rum och kök	768	30	–
3 rum och kök	991	39	–
4+ rum och kök	437	17	–
SUMMA	2 557	100	–

BOSTÄDER			
Upplåtelseform	Totalt	%	Småhus
Hysesrätt, MKB	1 562	61	–
Hysesrätt, privat	–	–	–
Bostadsrätt	995	39	–
Äganderätt	–	–	–
SUMMA	2 557	100	–

HUSHÅLL

HUSHÅLL		
Folk- och bostadsräkningen 1990		
Hushåll efter antal boende	Antal	%
1 boende	1 452	60
2 boende	771	32
3 boende	116	5
4+ boende	88	4
SUMMA	2 427	100

3 boende 4+ boende

2 boende 1 boende

Barnhushåll (barn 0-15 år)		
	Antal	%
Totalt	205	8
därav med barn under 7 år	119	58
därav ensamförälder	77	38

Pensionärshushåll		
	Antal	%
Totalt	1 152	47
därav ensamboende	676	59
därav kvinnor	529	78

ARBETSLÖSHET

ARBETSLÖSHET		
31 mars 2005		
Reg. arbetslösa (18-64 år)	130	6%
därav 18-24 år	23	7%
I arbetsmarknadsåtgärder	66	

KOMMUNALA VAL

KOMMUNALA VAL		
År 2002		
Parti	Antal	%
M	311	12,1
C	26	1,0
Fp	188	7,3
Kd	104	4,1
S	1 209	47,1
V	175	6,8
Mp	78	3,0
Skåp	130	5,1
SPI	214	8,3
Sd	102	4,0
Övriga partier	29	1,1
SUMMA	2 566	100,0

Valdeltagande: 75,0%

Valdistrikt: S:t Johannes 9–11

INKOMSTER

INKOMSTER	
År 2003	
Disponibel medelinkomst	164 500
Inkomsttagare, antal	2 668
Inkomst/invånare	114 700

FÖRSÖRJNINGSTÖD

FÖRSÖRJNINGSTÖD	
År 2004	
Socialbidragstagare, antal (16- år)	239
Andel av folkmängd	6%
Hushåll med bidrag, antal	188
Socialbidrag, kr per hushåll	32 192

BILINNEHAV

BILINNEHAV	
31 december 2004	
Personbilar i trafik	1 081
Bilar per 100 invånare	28

Områdesfakta Borgmästaregården

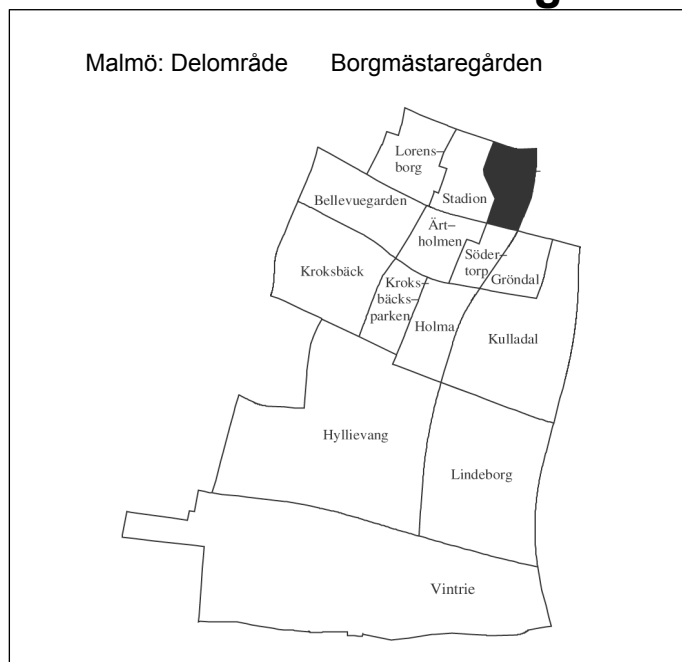

Invånare 1 jan 2005:	2 266
Areal , hektar 1 jan 2005:	26
Invånare per hektar	87
Hushåll 1 jan 2004 (framskrivna):	1 515
Arbetsstillfällena 2003:	201

Prognos

Folkmängd 1 januari 2011:	2 202
Bostadsbyggande 2005-2010:	—

FOLKMÄNGD

År	Antal	År	1 januari
			Antal
1961	11	2002	2 315
1971	3 915	2003	2 303
1981	2 786	2004	2 300
1991	2 305	2005	2 266

ÅLDERSFÖRDELNING

Ålder	Antal personer	%	1 januari 2005	
			Därav kvinnor	%
0 - 5	35	2	17	49
6-15	95	4	52	55
16-18	32	1	13	41
19-24	58	3	25	43
25-44	320	14	148	46
45-64	496	22	269	54
65-79	714	32	446	62
80-	516	23	328	64
SUMMA	2 266	100	1 298	57

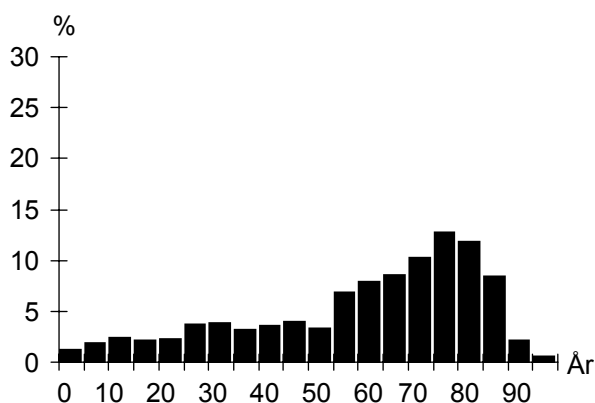

UTLÄNDSK BAKGRUND

Land	1 januari 2005	
	Födda i utlandet	Födda i Sverige*
De fem största grupperna		
Polen	49	8
Tyskland	32	
Jugoslavien	31	23
Danmark	30	
Finland	24	
TOTALT	312	68
Andel av folkmängd	14%	3%

* med båda föräldrarna födda i utlandet

FÖRVÄRVSARBETANDE

		År 2003
Förvärvsarbetande (16- år):		622
Andel förvärvsarb. (20-64 år):	Män	73%
	Kvinnor	65%
	Totalt	69%
Arbetsstillfällena		201
däruv tillverkning		3
" handel, privata tjänster m.m.		68
" offentlig service		126

FLYTTNINGAR

	2001	2002	2003	2004
Inflyttade	161	172	164	168
Utflyttade	109	147	121	155
Flyttningsnetto	52	25	43	13
Andel utflyttade av folkmängd	5%	6%	5%	7%

UTBILDNING

Utbildningsnivå (20-64 år)	1 januari 2005	
	Antal	%
Förgymnasial	114	13
Gymnasial	376	43
Eftergymnasial	370	43
Uppgift saknas	6	1
TOTALT	866	100

Borgmästaregården

BOSTÄDER

BOSTÄDER			
1 januari 2005			
Byggnadsår	Totalt	%	Småhus
före 1940	–	–	–
1941-60	–	–	–
1961-70	1 483	96	–
1971-80	–	–	–
1981-	58	4	–
SUMMA	1 541	100	–

Storlek	Totalt	%	Småhus
-1 rum och kök	90	6	–
2 rum och kök	484	31	–
3 rum och kök	510	33	–
4+ rum och kök	457	30	–
SUMMA	1 541	100	–

Upplåtelseform	Totalt	%	Småhus
Hysesrätt, MKB	–	–	–
Hysesrätt, privat	220	14	–
Bostadsrätt	1 321	86	–
Äganderätt	–	–	–
SUMMA	1 541	100	–

HUSHÅLL

HUSHÅLL		
Folk- och bostadsräkningen 1990		
Hushåll efter antal boende	Antal	%
1 boende	712	51
2 boende	577	41
3 boende	69	5
4+ boende	46	3
SUMMA	1 404	100

3 boende 4+ boende

2 boende 1 boende

Barnhushåll (barn 0-15 år)		
	Antal	%
Totalt	64	5
därav med barn under 7 år	33	52
därav ensamförälder	10	16

Pensionärshushåll		
	Antal	%
Totalt	906	65
därav ensamboende	483	53
därav kvinnor	395	82

ARBETSLÖSHET

ARBETSLÖSHET			
31 mars 2005			
Reg. arbetslösa (18-64 år)	36	4%	
därav 18-24 år	1	1%	
I arbetsmarknadsåtgärder	24		

KOMMUNALA VAL

KOMMUNALA VAL		
År 2002		
Parti	Antal	%
M	318	18,4
C	10	0,6
Fp	134	7,7
Kd	93	5,4
S	691	39,9
V	62	3,6
Mp	24	1,4
Skåp	95	5,5
SPI	229	13,2
Sd	67	3,9
Övriga partier	9	0,5
SUMMA	1 732	100,0

Valdeltagande: 80,7%

Valdistrikt: Eriksfält 11–12

INKOMSTER

INKOMSTER		
År 2003		
Disponibel medelinkomst	205 300	
Inkomsttagare, antal	1 541	
Inkomst/invånare	137 600	

FÖRSÖRJNINGSTÖD

FÖRSÖRJNINGSTÖD		
År 2004		
Socialbidragstagare, antal (16- år)	23	
Andel av folkmängd	1%	
Hushåll med bidrag, antal	17	
Socialbidrag, kr per hushåll	20 352	

BILINNEHAV

BILINNEHAV		
31 december 2004		
Personbilar i trafik	861	
Bilar per 100 invånare	38	

Områdesfakta Flensburg

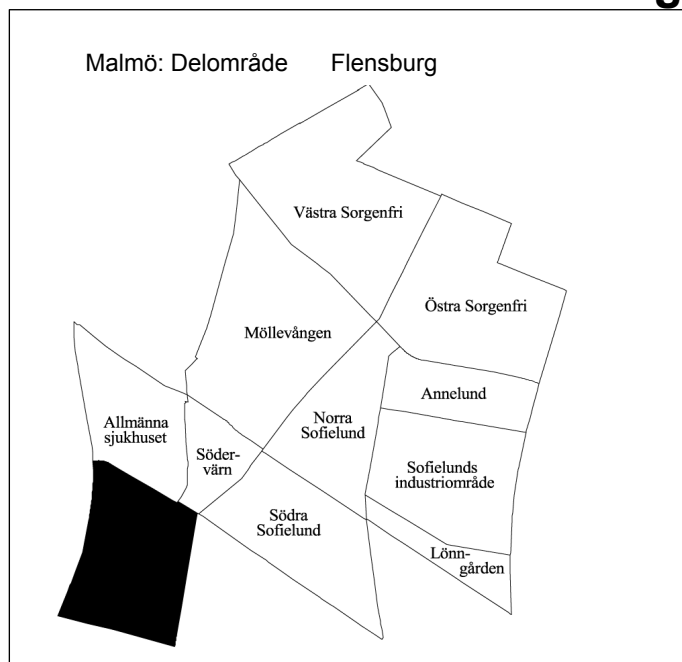

Invånare 1 jan 2005:	518
Areal , hektar 1 jan 2005:	35
Invånare per hektar	15
Hushåll 1 jan 2004 (framskrivna):	388
Arbetsstillfällena 2003:	1 339

Prognos

Folkmängd 1 januari 2011:	528
Bostadsbyggande 2005-2010:	–

FOLKMÄNGD

År	Antal	År	Antal
1961	314	2002	415
1971	484	2003	421
1981	375	2004	437
1991	327	2005	518

ÅLDERSFÖRDELNING

Ålder	Antal personer	%	1 januari 2005	
			Därav kvinnor	%
0 - 5	25	5	11	44
6-15	28	5	13	46
16-18	8	2	7	88
19-24	97	19	46	47
25-44	171	33	65	38
45-64	93	18	31	33
65-79	37	7	22	59
80-	59	11	47	80
SUMMA	518	100	242	47

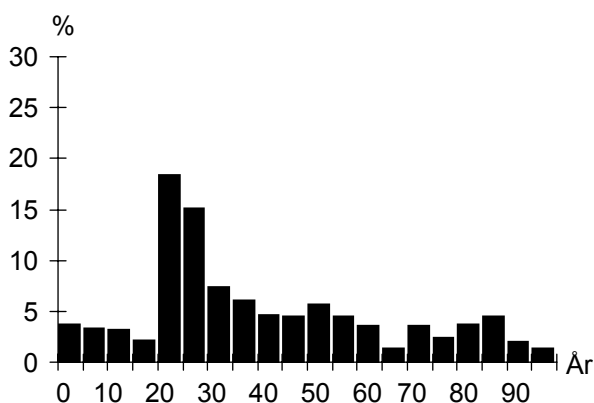

UTLÄNDSK BAKGRUND

Land	1 januari 2005	
	Födda i utlandet	Födda i Sverige*
De fem största grupperna		
Irak	39	12
Jugoslavien	25	4
Polen	20	5
Iran	20	
Libanon	12	6
TOTALT	217	41
Andel av folkmängd	42%	8%

* med båda föräldrarna födda i utlandet

FÖRVÄRVSARBETANDE

		År 2003
Förvärvsarbetande (16- år):		135
Andel förvärvsarb. (20-64 år):	Män	40%
	Kvinnor	42%
	Totalt	41%
Arbetsstillfällena		1 339
däruv tillverkning		78
" handel, privata tjänster m.m.		884
" offentlig service		377

FLYTTNINGAR

	2001	2002	2003	2004
Inflyttade	100	117	143	239
Utflyttade	115	110	129	137
Flyttningsnetto	-15	7	14	102
Andel utflyttade av folkmängd	26%	27%	31%	31%

UTBILDNING

Utbildningsnivå (20-64 år)	1 januari 2005	
	Antal	%
Förgymnasial	73	20
Gymnasial	163	45
Eftergymnasial	106	30
Uppgift saknas	17	5
TOTALT	359	100

Flensburg

BOSTÄDER

BOSTÄDER			
1 januari 2005			
Byggnadsår	Totalt	%	Småhus
före 1940	152	36	–
1941-60	–	–	–
1961-70	154	36	–
1971-80	–	–	–
1981-	118	28	–
SUMMA	424	100	–

BOSTÄDER			
1 januari 2005			
Storlek	Totalt	%	Småhus
-1 rum och kök	266	63	–
2 rum och kök	101	24	–
3 rum och kök	54	13	–
4+ rum och kök	3	1	–
SUMMA	424	100	–

BOSTÄDER			
1 januari 2005			
Upplåtelseform	Totalt	%	Småhus
Hysesrätt, MKB	31	7	–
Hysesrätt, privat	241	57	–
Bostadsrätt	152	36	–
Äganderätt	–	–	–
SUMMA	424	100	–

ARBETSLÖSHET

ARBETSLÖSHET			
31 mars 2005			
Reg. arbetslösa (18-64 år)	40	11%	
därav 18-24 år	11	11%	
I arbetsmarknadsåtgärder	10		

KOMMUNALA VAL

KOMMUNALA VAL	
År 2002	
Går ej att redovisa p g a valdistriktsindelningen	

HUSHÅLL

HUSHÅLL		
Folk- och bostadsräkningen 1990		
Hushåll efter antal boende		
	Antal	%
1 boende	200	80
2 boende	43	17
3 boende	6	2
4+ boende	1	0
SUMMA	250	100

A pie chart illustrating the distribution of households based on the number of residents. The largest segment is '1 boende' at 80%, followed by '2 boende' at 17%, '3 boende' at 2%, and '4+ boende' at 0%.

Barnhushåll (barn 0-15 år)			
	Antal	%	
Totalt	11	4	
därav med barn under 7 år	7	64	
därav ensamförälder	7	64	

Pensionärshushåll			
	Antal	%	
Totalt	79	32	
därav ensamboende	59	75	
därav kvinnor	37	63	

INKOMSTER

INKOMSTER		
År 2003		
Disponibel medelinkomst	119 200	
Inkomsttagare, antal	344	
Inkomst/invånare	93 800	

FÖRSÖRJNINGSTÖD

FÖRSÖRJNINGSTÖD		
År 2004		
Socialbidragstagare, antal (16- år)	125	
Andel av folkmängd	24%	
Hushåll med bidrag, antal	107	
Socialbidrag, kr per hushåll	44 141	

BILINNEHAV

BILINNEHAV	
31 december 2004	
Personbilar i trafik	81
Bilar per 100 invånare	16

Bellevuegården

BOSTÄDER

BOSTÄDER			
1 januari 2005			
Byggnadsår	Totalt	%	Småhus
före 1940	–	–	–
1941-60	–	–	–
1961-70	24	1	24
1971-80	1 905	82	44
1981-	406	17	31
SUMMA	2 335	100	99

BOSTÄDER			
1 januari 2005			
Storlek	Totalt	%	Småhus
-1 rum och kök	515	22	–
2 rum och kök	823	35	–
3 rum och kök	689	30	–
4+ rum och kök	308	13	99
SUMMA	2 335	100	99

BOSTÄDER			
1 januari 2005			
Upplåtelseform	Totalt	%	Småhus
Hysesrätt, MKB	942	40	–
Hysesrätt, privat	1 294	55	–
Bostadsrätt	–	–	–
Äganderätt	99	4	99
SUMMA	2 335	100	99

HUSHÅLL

HUSHÅLL		
Folk- och bostadsräkningen 1990		
Hushåll efter antal boende	Antal	%
1 boende	951	53
2 boende	506	28
3 boende	169	9
4+ boende	160	9
SUMMA	1 786	100

4+ boende
3 boende
2 boende
1 boende

Barnhushåll (barn 0-15 år)		
	Antal	%
Totalt	366	20
därav med barn under 7 år	198	54
därav ensamförälder	157	43

Pensionärshushåll		
	Antal	%
Totalt	566	32
därav ensamboende	396	70
därav kvinnor	313	79

ARBETSLÖSHET

ARBETSLÖSHET		
31 mars 2005		
Reg. arbetslösa (18-64 år)	165	7%
därav 18-24 år	29	7%
I arbetsmarknadsåtgärder	108	

KOMMUNALA VAL

KOMMUNALA VAL		
År 2002		
Parti	Antal	%
M	237	13,1
C	13	0,7
Fp	116	6,4
Kd	96	5,3
S	856	47,3
V	161	8,9
Mp	42	2,3
Skåp	91	5,0
SPI	118	6,5
Sd	65	3,6
Övriga partier	15	0,8
SUMMA	1 810	100,0

Valdeltagande: 66,1%

Valdistrikt: Hyllie 1–2

INKOMSTER

INKOMSTER	
År 2003	
Disponibel medelinkomst	172 000
Inkomsttagare, antal	2 491
Inkomst/invånare	106 100

FÖRSÖRJNINGSTÖD

FÖRSÖRJNINGSTÖD	
År 2004	
Socialbidragstagare, antal (16- år)	432
Andel av folkmängd	11%
Hushåll med bidrag, antal	328
Socialbidrag, kr per hushåll	34 219

BILINNEHAV

BILINNEHAV	
31 december 2004	
Personbilar i trafik	1 071
Bilar per 100 invånare	27

Områdesfakta Södertorp

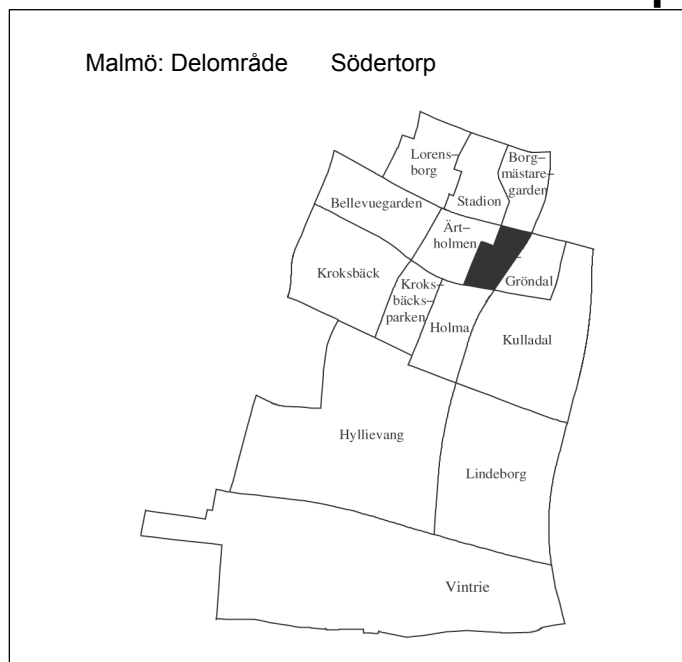

Invånare 1 jan 2005:	1 226
Areal , hektar 1 jan 2005:	17
Invånare per hektar	72
Hushåll 1 jan 2004 (framskrivna):	795
Arbetsstillfällena 2003:	33

Prognos

Folkmängd 1 januari 2011:	1 200
Bostadsbyggande 2005-2010:	–

FOLKMÄNGD

År	Antal	År	Antal
1961	11	2002	1 241
1971	942	2003	1 239
1981	1 593	2004	1 217
1991	1 325	2005	1 226

ÅLDERSFÖRDELNING

Ålder	Antal personer	%	1 januari 2005	
			Därav kvinnor	%
0 - 5	22	2	12	55
6-15	43	4	21	49
16-18	18	1	7	39
19-24	36	3	15	42
25-44	159	13	80	50
45-64	386	31	220	57
65-79	370	30	217	59
80-	192	16	116	60
SUMMA	1 226	100	688	56

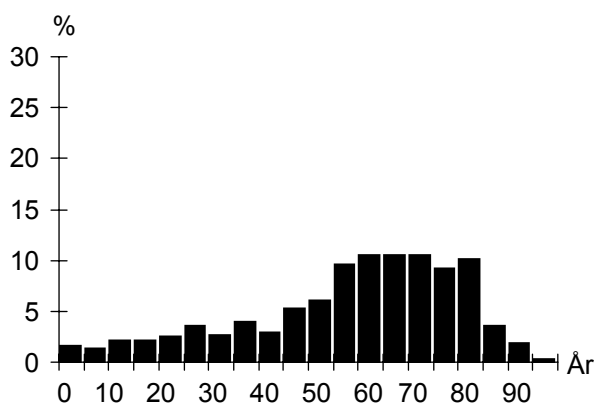

UTLÄNDSK BAKGRUND

Land	1 januari 2005	
	Födda i utlandet	Födda i Sverige*
De fem största grupperna		
Polen	42	7
Jugoslavien	30	14
Danmark	19	4
Iran	17	4
Finland	15	
TOTALT	222	46
Andel av folkmängd	18%	4%

* med båda föräldrarna födda i utlandet

FÖRVÄRVSARBETANDE

		År 2003
Förvärvsarbetande (16- år):		408
Andel förvärvsarb. (20-64 år):	Män	71%
	Kvinnor	66%
	Totalt	68%
Arbetsstillfällena		33
däruv tillverkning		–
" handel, privata tjänster m.m.		11
" offentlig service		15

FLYTTNINGAR

	2001	2002	2003	2004
Inflyttade	91	79	88	90
Utflyttade	68	67	96	74
Flyttningsnetto	23	12	-8	16
Andel utflyttade av folkmängd	6%	5%	8%	6%

UTBILDNING

		1 januari 2005	
Utbildningsnivå (20-64 år)	Antal	%	
Förgymnasial	114	20	
Gymnasial	281	49	
Eftergymnasial	176	31	
Uppgift saknas	5	1	
TOTALT	576	100	

Södertorp

BOSTÄDER

BOSTÄDER			
1 januari 2005			
Byggnadsår	Totalt	%	Småhus
före 1940	–	–	–
1941-60	–	–	–
1961-70	314	39	–
1971-80	486	61	–
1981-	–	–	–
SUMMA	800	100	–

BOSTÄDER			
1 januari 2005			
Storlek	Totalt	%	Småhus
-1 rum och kök	23	3	–
2 rum och kök	261	33	–
3 rum och kök	445	56	–
4+ rum och kök	71	9	–
SUMMA	800	100	–

BOSTÄDER			
1 januari 2005			
Upplåtelseform	Totalt	%	Småhus
Hysesrätt, MKB	–	–	–
Hysesrätt, privat	–	–	–
Bostadsrätt	800	100	–
Äganderätt	–	–	–
SUMMA	800	100	–

ARBETSLÖSHET

ARBETSLÖSHET			
31 mars 2005			
Reg. arbetslösa (18-64 år)	24	4%	
därav 18-24 år	–	–	
I arbetsmarknadsåtgärder	20		

KOMMUNALA VAL

KOMMUNALA VAL			
År 2002			
Parti	Antal	%	
M	93	10,1	
C	6	0,6	
Fp	53	5,7	
Kd	46	5,0	
S	458	49,6	
V	39	4,2	
Mp	10	1,1	
Skåp	51	5,5	
SPI	109	11,8	
Sd	52	5,6	
Övriga partier	7	0,8	
SUMMA	924	100,0	

Valdeltagande: 80,2%

Valdistrikt: Eriksfält 10

HUSHÅLL

HUSHÅLL			
Folk- och bostadsräkningen 1990			
Hushåll efter antal boende			
	Antal	%	
1 boende	371	48	
2 boende	317	41	
3 boende	52	7	
4+ boende	35	5	
SUMMA	775	100	

Barnhushåll (barn 0-15 år)

	Antal	%
Totalt	67	9
därav med barn under 7 år	29	43
därav ensamförälder	17	25

Pensionärshushåll			
	Antal	%	
Totalt	395	51	
därav ensamboende	217	55	
därav kvinnor	173	80	

INKOMSTER

INKOMSTER			
År 2003			
Disponibel medelinkomst	195	100	
Inkomsttagare, antal	825		
Inkomst/invånare	132	300	

FÖRSÖRJNINGSTÖD

FÖRSÖRJNINGSTÖD			
År 2004			
Socialbidragstagare, antal (16- år)	6		
Andel av folkmängd	0%		
Hushåll med bidrag, antal	5		
Socialbidrag, kr per hushåll	48	233	

BILINNEHAV

BILINNEHAV			
31 december 2004			
Personbilar i trafik	502		
Bilar per 100 invånare	41		

Områdesfakta Kroksbäck

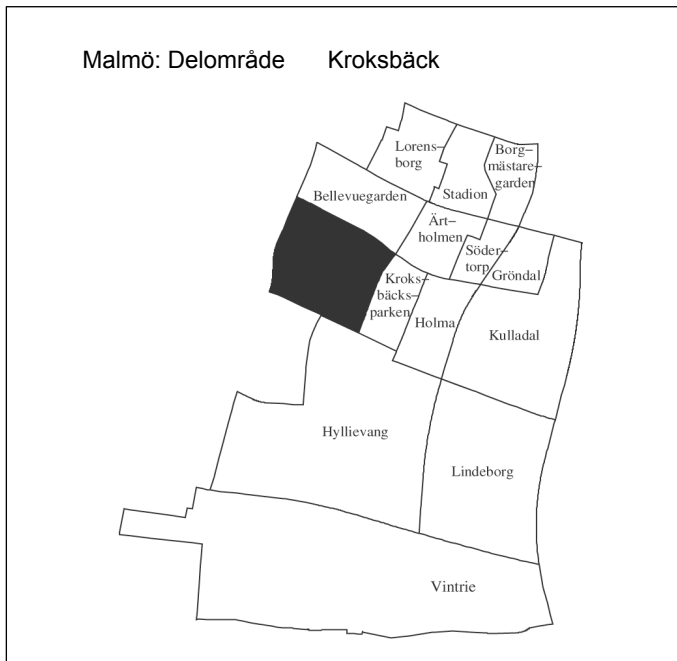

Invånare 1 jan 2005:	4 711
Areal , hektar 1 jan 2005:	75
Invånare per hektar	63
Hushåll 1 jan 2004 (framskrivna):	1 901
Arbetsstillfållen 2003:	367

Prognos

Folkmängd 1 januari 2011:	4 546
Bostadsbyggande 2005-2010:	—

FOLKMÄNGD

År	Antal	År	Antal
1961	931	2002	4 705
1971	6 541	2003	4 714
1981	4 107	2004	4 780
1991	4 554	2005	4 711

ÅLDERSFÖRDELNING

1 januari 2005

Ålder	Antal personer	%	Därav kvinnor	%
0 - 5	354	8	181	51
6-15	678	14	301	44
16-18	229	5	113	49
19-24	352	7	183	52
25-44	1 046	22	538	51
45-64	1 179	25	609	52
65-79	609	13	342	56
80-	264	6	151	57
SUMMA	4 711	100	2 418	51

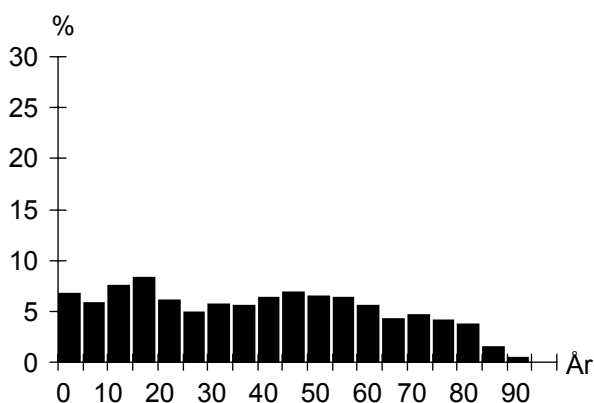

UTLÄNDSK BAKGRUND

1 januari 2005

Land	Födda i utlandet	Födda i Sverige*
De fem största grupperna		
Jugoslavien	260	86
Afghanistan	210	62
Libanon	192	165
Polen	158	42
Iran	108	14
TOTALT	1 697	621
Andel av folkmängd	36%	13%

* med båda föräldrarna födda i utlandet

FÖRVÄRVSARBETANDE

År 2003

Förvärvsarbetande (16- år):	1 424
Andel förvärvsarb. (20-64 år):	Män 56%
	Kvinnor 52%
	Totalt 54%
Arbetsstillfällen	367
däruv tillverkning	8
" handel, privata tjänster m.m.	136
" offentlig service	210

FLYTTNINGAR

	2001	2002	2003	2004
Inflyttade	510	468	534	444
Utflyttade	493	481	487	535
Flyttningsnetto	17	-13	47	-91
Andel utflyttade av folkmängd	11%	10%	10%	11%

UTBILDNING

1 januari 2005

Utbildningsnivå (20-64 år)	Antal	%
Förgymnasial	562	22
Gymnasial	1 091	44
Eftergymnasial	726	29
Uppgift saknas	129	5
TOTALT	2 508	100

Kroksbäck

BOSTÄDER

BOSTÄDER			
1 januari 2005			
Byggnadsår	Totalt	%	Småhus
före 1940	51	3	51
1941-60	170	9	170
1961-70	1 647	85	336
1971-80	52	3	52
1981-	16	1	16
SUMMA	1 936	100	625

Storlek	Totalt	%	Småhus
-1 rum och kök	71	4	2
2 rum och kök	292	15	6
3 rum och kök	683	35	43
4+ rum och kök	890	46	574
SUMMA	1 936	100	625

Upplåtelseform	Totalt	%	Småhus
Hysesrätt, MKB	849	44	–
Hysesrätt, privat	5	0	–
Bostadsrätt	457	24	–
Äganderätt	625	32	625
SUMMA	1 936	100	625

ARBETSLÖSHET

ARBETSLÖSHET		
31 mars 2005		
Reg. arbetslösa (18-64 år)	174	7%
därav 18-24 år	26	6%
I arbetsmarknadsåtgärder	115	

KOMMUNALA VAL

KOMMUNALA VAL		
År 2002		
Parti	Antal	%
M	557	21,0
C	18	0,7
Fp	247	9,3
Kd	148	5,6
S	1 026	38,7
V	175	6,6
Mp	72	2,7
Skåp	118	4,5
SPI	183	6,9
Sd	89	3,4
Övriga partier	17	0,6
SUMMA	2 650	100,0

Valdeltagande: 69,5%

Valdistrikt: Hyllie 3–5

HUSHÅLL

HUSHÅLL		
Folk- och bostadsräkningen 1990		
Hushåll efter antal boende	Antal	%
1 boende	571	30
2 boende	716	38
3 boende	272	14
4+ boende	325	17
SUMMA	1 884	100

Barnhushåll (barn 0-15 år)

	Antal	%
Totalt	566	30
därav med barn under 7 år	338	60
därav ensamförälder	192	34

Pensionärshushåll		
	Antal	%
Totalt	525	28
därav ensamboende	200	38
därav kvinnor	146	73

INKOMSTER

INKOMSTER		
År 2003		
Disponibel medelinkomst	223 500	
Inkomsttagare, antal	2 183	
Inkomst/invånare	102 100	

FÖRSÖRJNINGSTÖD

FÖRSÖRJNINGSTÖD		
År 2004		
Socialbidragstagare, antal (16- år)	596	
Andel av folkmängd	13%	
Hushåll med bidrag, antal	358	
Socialbidrag, kr per hushåll	43 454	

BILINNEHAV

BILINNEHAV		
31 december 2004		
Personbilar i trafik	1 526	
Bilar per 100 invånare	32	

Områdesfakta Holma

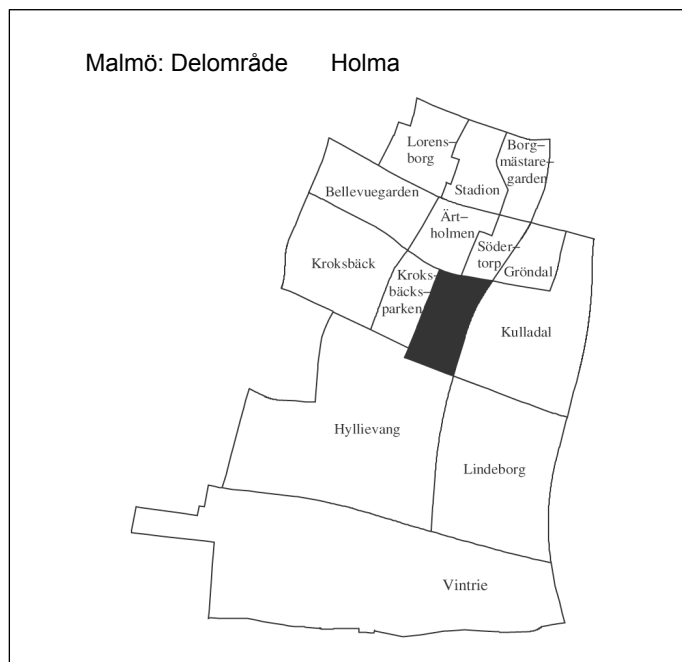

Invånare 1 jan 2005:	3 655
Areal , hektar 1 jan 2005:	36
Invånare per hektar	102
Hushåll 1 jan 2004 (framskrivna):	1 472
Arbetsstillfällena 2003:	299

Prognos

Folkmängd 1 januari 2011:	3 597
Bostadsbyggande 2005-2010:	–

FOLKMÄNGD

År	Antal	1 januari	
		År	Antal
1961	–	2002	3 609
1971	1	2003	3 665
1981	3 543	2004	3 645
1991	3 149	2005	3 655

ÅLDERSFÖRDELNING

1 januari 2005

Ålder	Antal personer	%	Därav kvinnor	
			Antal	%
0 - 5	368	10	175	48
6-15	551	15	252	46
16-18	167	5	78	47
19-24	341	9	179	52
25-44	980	27	493	50
45-64	787	22	394	50
65-79	325	9	188	58
80-	136	4	83	61
SUMMA	3 655	100	1 842	50

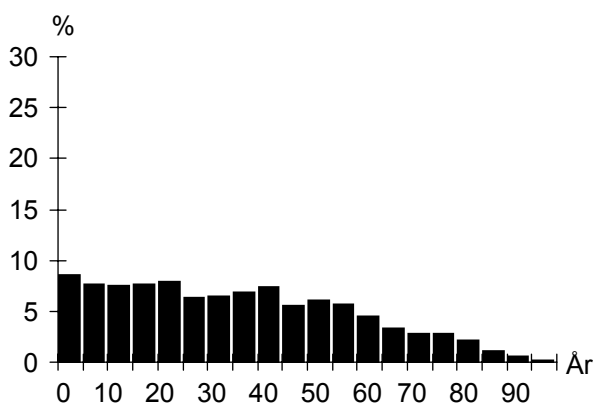

UTLÄNDSK BAKGRUND

1 januari 2005

Land	Födda i	
	utlandet	Sverige*
De fem största grupperna		
Jugoslavien	402	161
Irak	220	90
Afghanistan	188	45
Libanon	144	144
Polen	142	24
TOTALT	1 864	711
Andel av folkmängd	51%	19%

* med båda föräldrarna födda i utlandet

FÖRVÄRVSARBETANDE

År 2003

Förvärvsarbetande (16- år):	887
Andel förvärvsarb. (20-64 år):	Män 47%
	Kvinnor 39%
	Totalt 43%
Arbetsstillfällena	299
däruv tillverkning	–
" handel, privata tjänster m.m.	87
" offentlig service	206

FLYTTNINGAR

	2001	2002	2003	2004
Inflyttade	401	421	398	390
Utflyttade	363	411	444	416
Flyttningsnetto	38	10	-46	-26
Andel utflyttade av folkmängd	10%	11%	12%	11%

UTBILDNING

1 januari 2005

Utbildningsnivå (20-64 år)	Antal	%
Förgymnasial	552	27
Gymnasial	970	47
Eftergymnasial	396	19
Uppgift saknas	138	7
TOTALT	2 056	100

Holma

BOSTÄDER

BOSTÄDER			
1 januari 2005			
Byggnadsår	Totalt	%	Småhus
före 1940	–	–	–
1941-60	–	–	–
1961-70	–	–	–
1971-80	1 525	100	–
1981-	–	–	–
SUMMA	1 525	100	–

Storlek	Totalt	%	Småhus
-1 rum och kök	111	7	–
2 rum och kök	572	38	–
3 rum och kök	644	42	–
4+ rum och kök	198	13	–
SUMMA	1 525	100	–

Upplåtelseform	Totalt	%	Småhus
Hysesrätt, MKB	989	65	–
Hysesrätt, privat	–	–	–
Bostadsrätt	536	35	–
Äganderätt	–	–	–
SUMMA	1 525	100	–

ARBETSLÖSHET

ARBETSLÖSHET			
31 mars 2005			
Reg. arbetslösa (18-64 år)	143	7%	
därav 18-24 år	23	6%	
I arbetsmarknadsåtgärder	92		

KOMMUNALA VAL

KOMMUNALA VAL			
År 2002			
Parti	Antal	%	
M	92	6,1	
C	7	0,5	
Fp	59	3,9	
Kd	45	3,0	
S	865	57,4	
V	185	12,3	
Mp	61	4,1	
Skåp	63	4,2	
SPI	59	3,9	
Sd	53	3,5	
Övriga partier	17	1,1	
SUMMA	1 506	100,0	
Valdeltagande:	59,0%		
Valdistrikt:	Kulladal 3–4		

HUSHÅLL

HUSHÅLL			
Folk- och bostadsräkningen 1990			
Hushåll efter antal boende			
	Antal	%	
1 boende	645	47	
2 boende	352	26	
3 boende	187	14	
4+ boende	194	14	
SUMMA	1 378	100	

A pie chart illustrating the distribution of households based on the number of residents. The largest segment is '1 boende' at 47%, followed by '2 boende' at 26%, '3 boende' at 14%, and '4+ boende' at 14%.

Barnhushåll (barn 0-15 år)			
	Antal	%	
Totalt	381	28	
därav med barn under 7 år	256	67	
därav ensamförälder	130	34	

Pensionärshushåll			
	Antal	%	
Totalt	303	22	
därav ensamboende	190	63	
därav kvinnor	143	75	

INKOMSTER

INKOMSTER			
År 2003			
Disponibel medelinkomst	162 200		
Inkomsttagare, antal	1 796		
Inkomst/invånare	79 900		

FÖRSÖRJNINGSTÖD

FÖRSÖRJNINGSTÖD			
År 2004			
Socialbidragstagare, antal (16- år)	727		
Andel av folkmängd	20%		
Hushåll med bidrag, antal	473		
Socialbidrag, kr per hushåll	42 063		

BILINNEHAV

BILINNEHAV			
31 december 2004			
Personbilar i trafik	843		
Bilar per 100 invånare	23		

Områdesfakta Gröndal

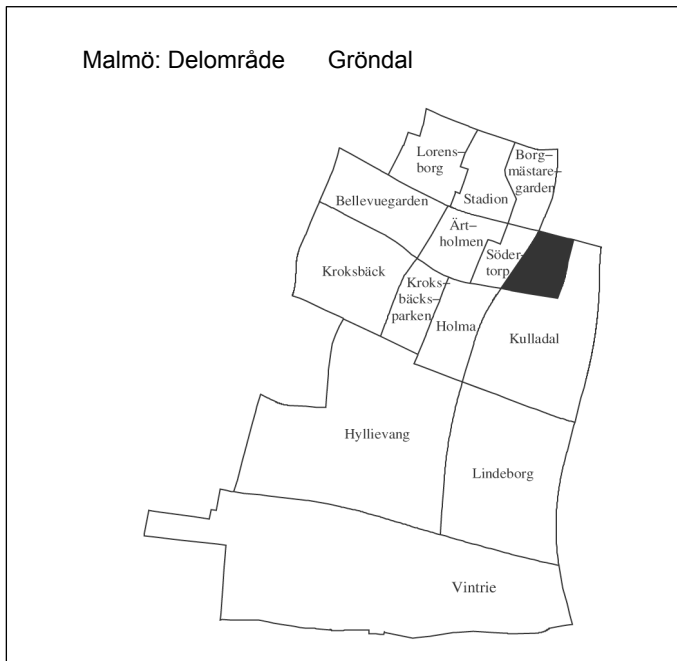

Invånare 1 jan 2005:	1 822
Areal , hektar 1 jan 2005:	22
Invånare per hektar	83
Hushåll 1 jan 2004 (framskrivna):	977
Arbetsstillfällena 2003:	233

Prognos

Folkmängd 1 januari 2011:	1 731
Bostadsbyggande 2005-2010:	38

FOLKMÄNGD

År	Antal	År	Antal
1961	130	2002	1 842
1971	1 375	2003	1 842
1981	1 850	2004	1 836
1991	1 705	2005	1 822

ÅLDERSFÖRDELNING

Ålder	Antal personer	%	1 januari 2005	
			Därav kvinnor	%
0 - 5	79	4	38	48
6-15	161	9	88	55
16-18	47	3	26	55
19-24	87	5	46	53
25-44	283	16	155	55
45-64	351	19	195	56
65-79	412	23	246	60
80-	402	22	272	68
SUMMA	1 822	100	1 066	59

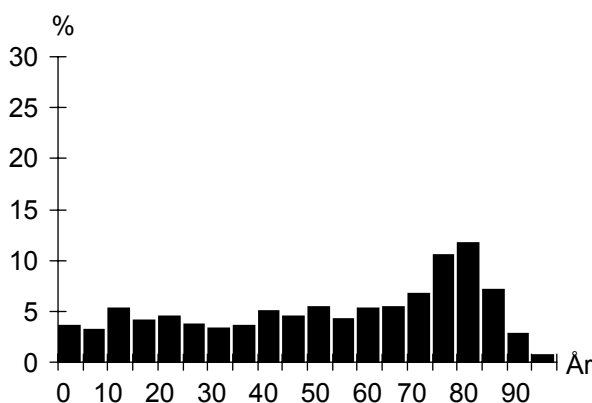

UTLÄNDSK BAKGRUND

Land	1 januari 2005	
	Födda i utlandet	Födda i Sverige*
De fem största grupperna		
Polen	34	12
Danmark	27	3
Jugoslavien	23	9
Ungern	14	5
Chile	13	
TOTALT	238	78
Andel av folkmängd	13%	4%

* med båda föräldrarna födda i utlandet

FÖRVÄRVSARBETANDE

		År 2003
Förvärvsarbetande (16- år):		524
Andel förvärvsarb. (20-64 år):	Män	67%
	Kvinnor	69%
	Totalt	68%
Arbetsstillfällena		233
däruv tillverkning		81
" handel, privata tjänster m.m.		29
" offentlig service		119

FLYTTNINGAR

	2001	2002	2003	2004
Inflyttade	206	202	197	213
Utflyttade	161	171	161	216
Flyttningsnetto	45	31	36	-3
Andel utflyttade av folkmängd	9%	9%	9%	12%

UTBILDNING

Utbildningsnivå (20-64 år)	1 januari 2005	
	Antal	%
Förgymnasial	133	19
Gymnasial	346	48
Eftergymnasial	221	31
Uppgift saknas	15	2
TOTALT	715	100

Gröndal

BOSTÄDER

BOSTÄDER			
1 januari 2005			
Byggnadsår	Totalt	%	Småhus
före 1940	23	2	23
1941-60	3	0	3
1961-70	367	37	2
1971-80	467	47	52
1981-	124	13	31
SUMMA	984	100	111

Storlek	Totalt	%	Småhus
-1 rum och kök	177	18	1
2 rum och kök	279	28	1
3 rum och kök	243	25	14
4+ rum och kök	285	29	95
SUMMA	984	100	111

Upplåtelseform	Totalt	%	Småhus
Hysesrätt, MKB	143	15	–
Hysesrätt, privat	527	54	–
Bostadsrätt	203	21	–
Äganderätt	111	11	111
SUMMA	984	100	111

HUSHÅLL

HUSHÅLL		
Folk- och bostadsräkningen 1990		
Hushåll efter antal boende	Antal	%
1 boende	443	49
2 boende	284	31
3 boende	86	9
4+ boende	96	11
SUMMA	909	100

A pie chart illustrating the distribution of households based on the number of residents. The largest segment is '1 boende' at 49%, followed by '2 boende' at 31%, '4+ boende' at 11%, and '3 boende' at 9%.

Barnhushåll (barn 0-15 år)			
	Antal	%	
Totalt	152	17	
därav med barn under 7 år	70	46	
därav ensamförälder	39	26	

Pensionärshushåll			
	Antal	%	
Totalt	466	51	
därav ensamboende	297	64	
därav kvinnor	232	78	

ARBETSLÖSHET

ARBETSLÖSHET			
31 mars 2005			
Reg. arbetslösa (18-64 år)	42	6%	
därav 18-24 år	3	3%	
I arbetsmarknadsåtgärder	18		

KOMMUNALA VAL

KOMMUNALA VAL			
År 2002			
Parti	Antal	%	
M	144	12,1	
C	9	0,8	
Fp	109	9,1	
Kd	56	4,7	
S	584	48,9	
V	46	3,9	
Mp	13	1,1	
Skåp	62	5,2	
SPI	118	9,9	
Sd	42	3,5	
Övriga partier	11	0,9	
SUMMA	1 194	100,0	

Valdeltagande: 77,5%

Valdistrikt: Eriksfält 9

INKOMSTER

INKOMSTER		
År 2003		
Disponibel medelinkomst	193 000	
Inkomsttagare, antal	1 129	
Inkomst/invånare	118 700	

FÖRSÖRJNINGSTÖD

FÖRSÖRJNINGSTÖD		
År 2004		
Socialbidragstagare, antal (16- år)	57	
Andel av folkmängd	3%	
Hushåll med bidrag, antal	42	
Socialbidrag, kr per hushåll	25 794	

BILINNEHAV

BILINNEHAV		
31 december 2004		
Personbilar i trafik	585	
Bilar per 100 invånare	32	

Områdesfakta Kulladal

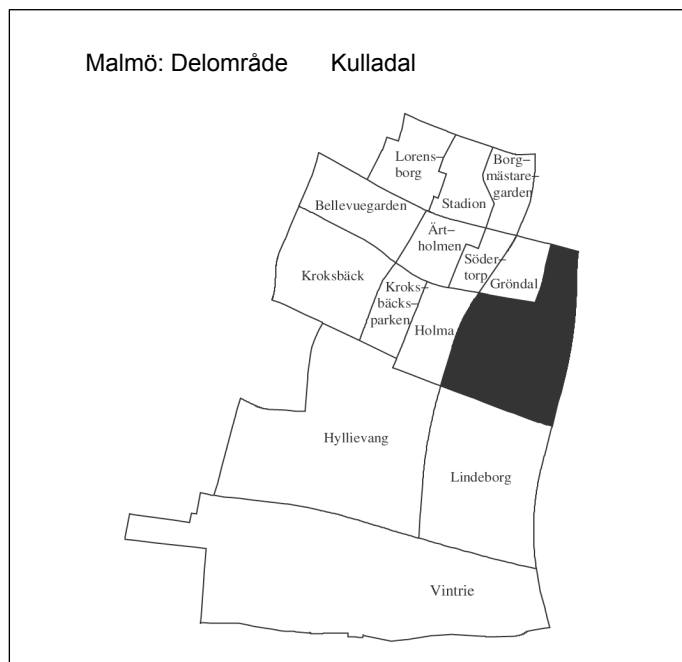

Invånare 1 jan 2005:	4 366
Areal , hektar 1 jan 2005:	110
Invånare per hektar	40
Hushåll 1 jan 2004 (framskrivna):	2 139
Arbetsstillfällena 2003:	445

Prognos

Folkmängd 1 januari 2011:	4 164
Bostadsbyggande 2005-2010:	—

FOLKMÄNGD

År	Antal	1 januari	
		År	Antal
1961	3 422	2002	4 400
1971	5 200	2003	4 388
1981	4 454	2004	4 395
1991	4 367	2005	4 366

ÅLDERSFÖRDELNING

Ålder	Antal personer	%	1 januari 2005	
			Därav kvinnor	%
0 - 5	206	5	103	50
6-15	471	11	229	49
16-18	140	3	62	44
19-24	280	6	134	48
25-44	937	21	456	49
45-64	1 232	28	663	54
65-79	794	18	426	54
80-	306	7	183	60
SUMMA	4 366	100	2 256	52

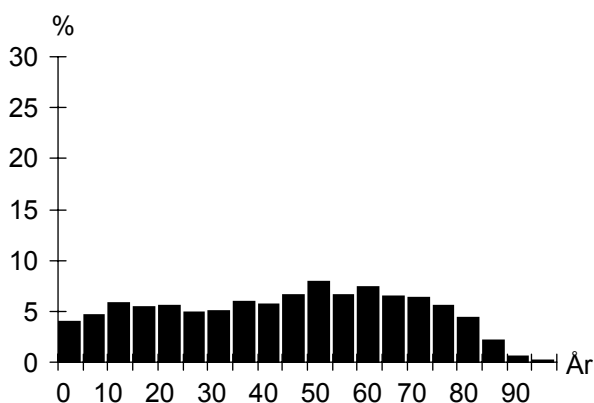

UTLÄNDSK BAKGRUND

Land	1 januari 2005	
	Födda i utlandet	Födda i Sverige*
De fem största grupperna		
Jugoslavien	102	60
Polen	101	33
Danmark	70	5
Ungern	53	13
Iran	49	15
TOTALT	791	235
Andel av folkmängd	18%	5%

* med båda föräldrarna födda i utlandet

FÖRVÄRVSARBETANDE

		År 2003
Förvärvsarbetande (16- år):		1 828
Andel förvärvsarb. (20-64 år):	Män	74%
	Kvinnor	73%
	Totalt	73%
Arbetsstillfällen		445
däruv tillverkning		46
" handel, privata tjänster m.m.		182
" offentlig service		189

FLYTTNINGAR

	2001	2002	2003	2004
Inflyttade	327	372	344	353
Utflyttade	319	375	321	370
Flyttningsnetto	8	-3	23	-17
Andel utflyttade av folkmängd	7%	9%	7%	8%

UTBILDNING

Utbildningsnivå (20-64 år)	1 januari 2005	
	Antal	%
Förgymnasial	425	18
Gymnasial	1 197	50
Eftergymnasial	761	32
Uppgift saknas	27	1
TOTALT	2 410	100

Kulladal

BOSTÄDER

BOSTÄDER			
1 januari 2005			
Byggnadsår	Totalt	%	Småhus
före 1940	362	17	362
1941-60	631	29	26
1961-70	824	38	133
1971-80	188	9	188
1981-	160	7	154
SUMMA	2 165	100	863

Storlek			
Storlek	Totalt	%	Småhus
-1 rum och kök	163	8	2
2 rum och kök	355	16	16
3 rum och kök	805	37	132
4+ rum och kök	842	39	713
SUMMA	2 165	100	863

Upplåtelseform			
Upplåtelseform	Totalt	%	Småhus
Hysesrätt, MKB	87	4	67
Hysesrätt, privat	22	1	3
Bostadsrätt	1 350	62	87
Äganderätt	706	33	706
SUMMA	2 165	100	863

HUSHÅLL

HUSHÅLL		
Folk- och bostadsräkningen 1990		
Hushåll efter antal boende	Antal	%
1 boende	730	36
2 boende	811	40
3 boende	230	11
4+ boende	279	14
SUMMA	2 050	100

A pie chart illustrating the distribution of households based on the number of residents. The largest segment is '2 boende' at 40%, followed by '1 boende' at 36%, '4+ boende' at 14%, and '3 boende' at 11%.

Barnhushåll (barn 0-15 år)		
	Antal	%
Totalt	386	19
därav med barn under 7 år	196	51
därav ensamförälder	54	14

Pensionärshushåll		
	Antal	%
Totalt	771	38
därav ensamboende	372	48
därav kvinnor	298	80

ARBETSLÖSHET

ARBETSLÖSHET		
31 mars 2005		
Reg. arbetslösa (18-64 år)	107	4%
därav 18-24 år	14	4%
I arbetsmarknadsåtgärder	60	

KOMMUNALA VAL

KOMMUNALA VAL		
År 2002		
Parti	Antal	%
M	369	16,0
C	18	0,8
Fp	213	9,3
Kd	94	4,1
S	1 103	47,9
V	103	4,5
Mp	43	1,9
Skåp	93	4,0
SPI	155	6,7
Sd	94	4,1
Övriga partier	17	0,7
SUMMA	2 302	100,0

Valdeltagande: 84,4%

Valdistrikt: Kulladal 1-2

INKOMSTER

INKOMSTER		
År 2003		
Disponibel medelinkomst	236 500	
Inkomsttagare, antal	2 288	
Inkomst/invånare	123 100	

FÖRSÖRJNINGSTÖD

FÖRSÖRJNINGSTÖD		
År 2004		
Socialbidragstagare, antal (16- år)	72	
Andel av folkmängd	2%	
Hushåll med bidrag, antal	58	
Socialbidrag, kr per hushåll	31 115	

BILINNEHAV

BILINNEHAV		
31 december 2004		
Personbilar i trafik	1 750	
Bilar per 100 invånare	40	

Områdesfakta Lindeborg

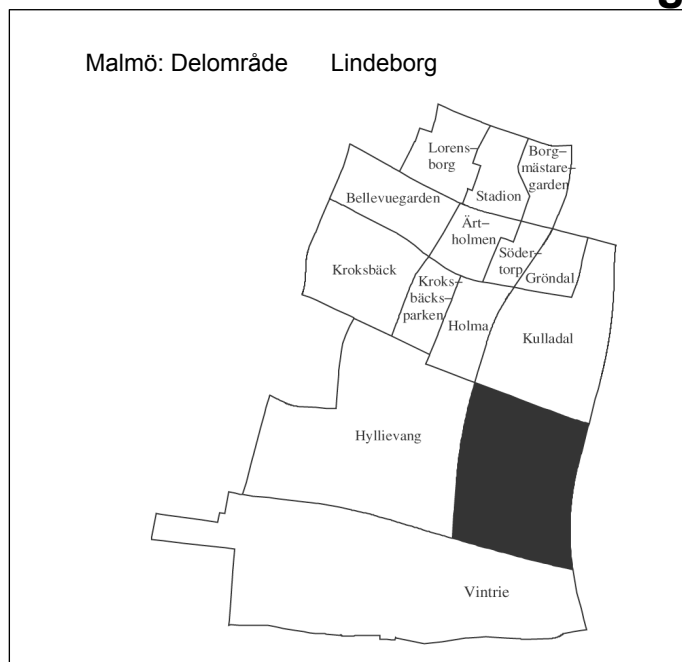

Invånare 1 jan 2005:	4 733
Areal , hektar 1 jan 2005:	132
Invånare per hektar	36
Hushåll 1 jan 2004 (framskrivna):	2 197
Arbetsstillfällen 2003:	862

Prognos

Folkmängd 1 januari 2011:	4 662
Bostadsbyggande 2005-2010:	5

FOLKMÄNGD

År	Antal	År	Antal
1961	109	2002	4 544
1971	110	2003	4 520
1981	4 199	2004	4 577
1991	4 536	2005	4 733

ÅLDERSFÖRDELNING

1 januari 2005

Ålder	Antal personer	%	Därav kvinnor	%
0 - 5	215	5	113	53
6-15	494	10	248	50
16-18	202	4	96	48
19-24	351	7	173	49
25-44	1 077	23	530	49
45-64	1 328	28	685	52
65-79	768	16	442	58
80-	298	6	208	70
SUMMA	4 733	100	2 495	53

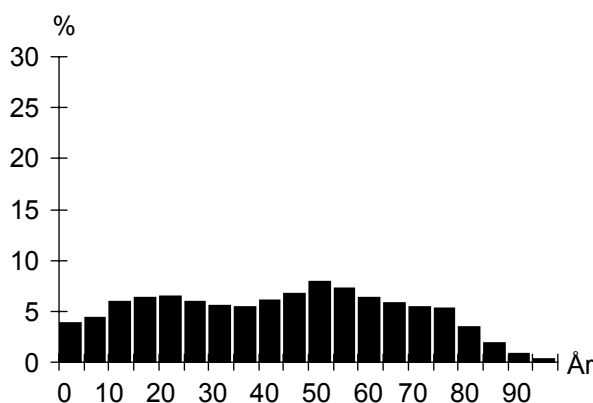

UTLÄNDSK BAKGRUND

1 januari 2005

Land	Födda i utlandet	Födda i Sverige*
De fem största grupperna		
Danmark	195	17
Polen	114	33
Jugoslavien	77	37
Ungern	56	18
Iran	44	21
TOTALT	878	222
Andel av folkmängd	19%	5%

* med båda föräldrarna födda i utlandet

FÖRVÄRVSARBETANDE

År 2003

Förvärvsarbetande (16- år):	1 929
Andel förvärvsarb. (20-64 år):	Män 72%
	Kvinnor 72%
	Totalt 72%
Arbetsstillfällen	862
däruv tillverkning	23
" handel, privata tjänster m.m.	401
" offentlig service	424

FLYTTNINGAR

	2001	2002	2003	2004
Inflyttade	369	377	482	581
Utflyttade	316	359	392	408
Flyttningsnetto	53	18	90	173
Andel utflyttade av folkmängd	7%	8%	9%	9%

UTBILDNING

1 januari 2005

Utbildningsnivå (20-64 år)	Antal	%
Förgymnasial	506	19
Gymnasial	1 461	54
Eftergymnasial	626	23
Uppgift saknas	113	4
TOTALT	2 706	100

Lindeborg

BOSTÄDER

BOSTÄDER			
1 januari 2005			
Byggnadsår	Totalt	%	Småhus
före 1940	21	1	21
1941-60	2	0	2
1961-70	4	0	4
1971-80	1 717	71	287
1981-	676	28	67
SUMMA	2 420	100	381

Storlek	Totalt	%	Småhus
-1 rum och kök	204	8	1
2 rum och kök	606	25	5
3 rum och kök	975	40	16
4+ rum och kök	635	26	359
SUMMA	2 420	100	381

Upplåtelseform	Totalt	%	Småhus
Hysesrätt, MKB	126	5	5
Hysesrätt, privat	217	9	–
Bostadsrätt	1 877	78	176
Äganderätt	200	8	200
SUMMA	2 420	100	381

HUSHÅLL

HUSHÅLL		
Folk- och bostadsräkningen 1990		
Hushåll efter antal boende	Antal	%
1 boende	670	33
2 boende	707	35
3 boende	284	14
4+ boende	350	17
SUMMA	2 011	100

A pie chart illustrating the distribution of households based on the number of inhabitants. The chart is divided into four segments: 1 boende (33%), 2 boende (35%), 3 boende (14%), and 4+ boende (17%).

Barnhushåll (barn 0-15 år)	Antal	%
Totalt	582	29
därav med barn under 7 år	305	52
därav ensamförälder	146	25

Pensionärshushåll	Antal	%
Totalt	528	26
därav ensamboende	275	52
därav kvinnor	214	78

ARBETSLÖSHET

ARBETSLÖSHET		
31 mars 2005		
Reg. arbetslösa (18-64 år)	101	4%
därav 18-24 år	10	2%
I arbetsmarknadsåtgärder	67	

KOMMUNALA VAL

KOMMUNALA VAL		
År 2002		
Parti	Antal	%
M	326	11,6
C	18	0,6
Fp	201	7,2
Kd	81	2,9
S	1 470	52,3
V	136	4,8
Mp	57	2,0
Skåp	157	5,6
SPI	143	5,1
Sd	195	6,9
Övriga partier	26	0,9
SUMMA	2 810	100,0

Valdeltagande: 78,3%

Valdistrikt: Kulladal 5–7

INKOMSTER

INKOMSTER	
År 2003	
Disponibel medelinkomst	214 700
Inkomsttagare, antal	2 497
Inkomst/invånare	117 100

FÖRSÖRJNINGSTÖD

FÖRSÖRJNINGSTÖD	
År 2004	
Socialbidragstagare, antal (16- år)	60
Andel av folkmängd	1%
Hushåll med bidrag, antal	50
Socialbidrag, kr per hushåll	32 536

BILINNEHAV

BILINNEHAV	
31 december 2004	
Personbilar i trafik	1 853
Bilar per 100 invånare	39

Områdesfakta Heleneholm

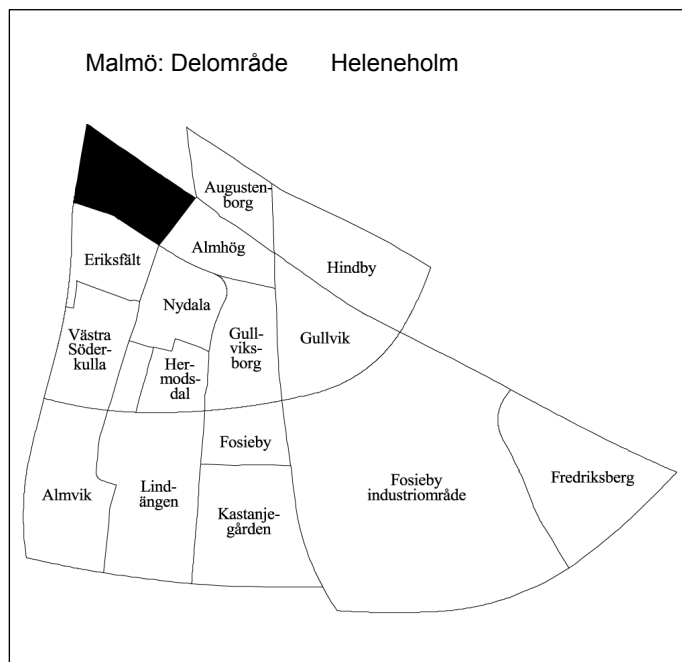

Invånare 1 jan 2005:	1 738
Areal , hektar 1 jan 2005:	44
Invånare per hektar	40
Hushåll 1 jan 2004 (framskrivna):	1 007
Arbetsstillfällen 2003:	1 613

Prognos

Folkmängd 1 januari 2011:	1 741
Bostadsbyggande 2005-2010:	—

FOLKMÄNGD

År	Antal	År	1 januari	
			Antal	
1961	2 759	2002	1 724	
1971	2 270	2003	1 734	
1981	1 449	2004	1 760	
1991	1 292	2005	1 738	

ÅLDERSFÖRDELNING

1 januari 2005

Ålder	Antal personer	%	Därav kvinnor	
			Antal	%
0 - 5	103	6	52	50
6-15	180	10	84	47
16-18	45	3	22	49
19-24	223	13	125	56
25-44	588	34	232	39
45-64	359	21	165	46
65-79	178	10	97	54
80-	62	4	40	65
SUMMA	1 738	100	817	47

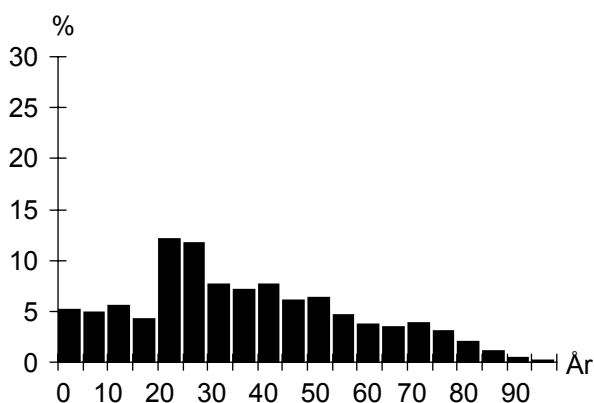

UTLÄNDSK BAKGRUND

1 januari 2005

Land	Födda i	
	utlandet	Sverige*
De fem största grupperna		
Irak	147	33
Jugoslavien	103	29
Bosnien-Hercegovina	82	15
Iran	74	12
Polen	55	7
TOTALT	859	196
Andel av folkmängd	49%	11%

* med båda föräldrarna födda i utlandet

FÖRVÄRVSARBETANDE

År 2003

Förvärvsarbetande (16- år):	484
Andel förvärvsarb. (20-64 år):	Män 42%
	Kvinnor 40%
	Totalt 41%
Arbetsstillfällen	1 613
därav tillverkning	98
" handel, privata tjänster m.m.	439
" offentlig service	1 073

FLYTTNINGAR

	2001	2002	2003	2004
Inflyttade	368	388	338	400
Utflyttade	338	361	311	420
Flyttningsnetto	30	27	27	-20
Andel utflyttade av folkmängd	20%	21%	18%	24%

UTBILDNING

1 januari 2005

Utbildningsnivå (20-64 år)	Antal	%
Förgymnasial	277	24
Gymnasial	507	44
Eftergymnasial	298	26
Uppgift saknas	75	6
TOTALT	1 157	100

Heleneholm

BOSTÄDER

BOSTÄDER			
1 januari 2005			
Byggnadsår	Totalt	%	Småhus
före 1940	15	1	3
1941-60	820	81	–
1961-70	139	14	1
1971-80	–	–	–
1981-	39	4	–
SUMMA	1 013	100	4

BOSTÄDER			
1 januari 2005			
Storlek	Totalt	%	Småhus
-1 rum och kök	259	26	–
2 rum och kök	448	44	–
3 rum och kök	206	20	–
4+ rum och kök	100	10	4
SUMMA	1 013	100	4

BOSTÄDER			
1 januari 2005			
Upplåtelseform	Totalt	%	Småhus
Hysesrätt, MKB	105	10	–
Hysesrätt, privat	796	79	–
Bostadsrätt	108	11	–
Äganderätt	4	0	4
SUMMA	1 013	100	4

HUSHÅLL

HUSHÅLL		
Folk- och bostadsräkningen 1990		
Hushåll efter antal boende	Antal	%
1 boende	607	70
2 boende	189	22
3 boende	41	5
4+ boende	27	3
SUMMA	864	100

A pie chart illustrating the distribution of households based on the number of residents. The largest segment is '1 boende' at 70%, followed by '2 boende' at 22%, '3 boende' at 5%, and '4+ boende' at 3%.

Barnhushåll (barn 0-15 år)			
	Antal	%	
Totalt	71	8	
därav med barn under 7 år	42	59	
därav ensamförälder	29	41	

Pensionärshushåll			
	Antal	%	
Totalt	219	25	
därav ensamboende	156	71	
därav kvinnor	114	73	

ARBETSLÖSHET

ARBETSLÖSHET			
31 mars 2005			
	Antal	%	
Reg. arbetslösa (18-64 år)	102	9%	
därav 18-24 år	21	9%	
I arbetsmarknadsåtgärder	55		

KOMMUNALA VAL

KOMMUNALA VAL			
År 2002			
Parti	Antal	%	
M	44	7,1	
C	5	0,8	
Fp	36	5,8	
Kd	18	2,9	
S	319	51,6	
V	67	10,8	
Mp	23	3,7	
Skåp	36	5,8	
SPI	27	4,4	
Sd	30	4,9	
Övriga partier	13	2,1	
SUMMA	618	100,0	

Valdeltagande: 51,3%

Valdistrikt: Eriksfält 7

INKOMSTER

INKOMSTER		
År 2003		
	Antal	%
Disponibel medelinkomst	135 100	
Inkomsttagare, antal	1 162	
Inkomst/invånare	89 200	

FÖRSÖRJNINGSTÖD

FÖRSÖRJNINGSTÖD		
År 2004		
	Antal	%
Socialbidragstagare, antal (16- år)	386	
Andel av folkmängd	22%	
Hushåll med bidrag, antal	278	
Socialbidrag, kr per hushåll	40 670	

BILINNEHAV

BILINNEHAV		
31 december 2004		
	Antal	%
Personbilar i trafik	380	
Bilar per 100 invånare	22	

Områdesfakta Eriksfält

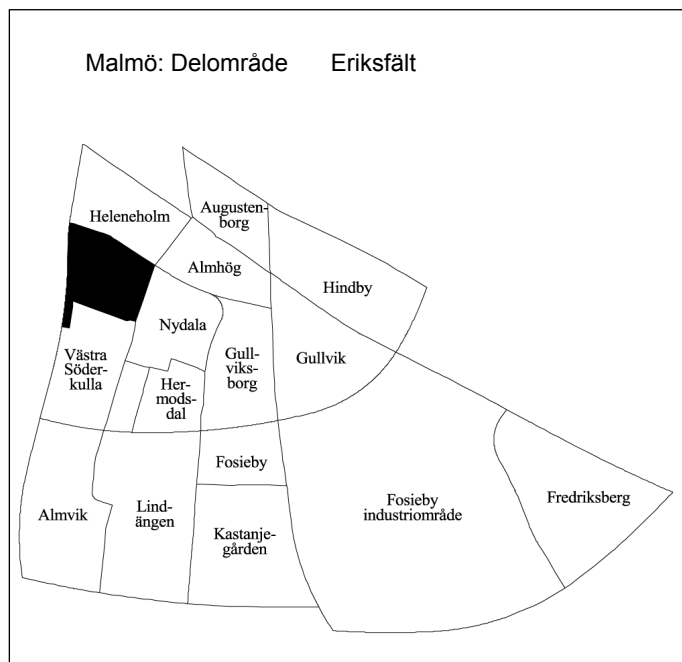

Invånare 1 jan 2005:	1 121
Areal , hektar 1 jan 2005:	37
Invånare per hektar	30
Hushåll 1 jan 2004 (framskrivna):	446
Arbetsstillfällen 2003:	216

Prognos

Folkmängd 1 januari 2011:	1 110
Bostadsbyggande 2005-2010:	–

FOLKMÄNGD

År	Antal	År	1 januari
			Antal
1961	1 295	2002	1 091
1971	1 130	2003	1 101
1981	959	2004	1 106
1991	993	2005	1 121

ÅLDERSFÖRDELNING

1 januari 2005

Ålder	Antal personer	%	Därav	
			kvinnor	%
0 - 5	61	5	35	57
6-15	157	14	70	45
16-18	62	6	34	55
19-24	70	6	28	40
25-44	272	24	143	53
45-64	290	26	137	47
65-79	131	12	68	52
80-	78	7	51	65
SUMMA	1 121	100	566	50

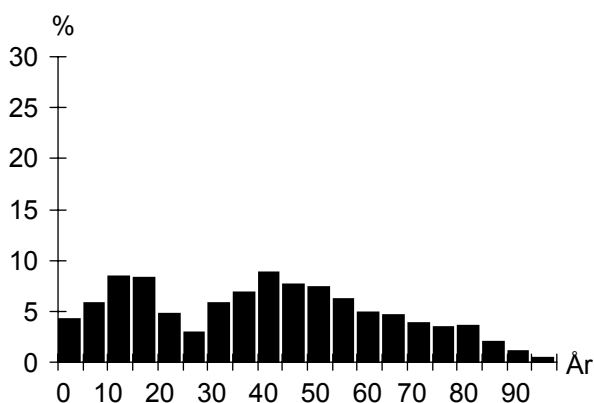

UTLÄNDSK BAKGRUND

1 januari 2005

Land	Födda i	
	utlandet	Sverige*
De fem största grupperna		
Jugoslavien	34	22
Polen	30	9
Bosnien-Hercegovina	24	10
Danmark	17	3
Vietnam	16	6
TOTALT	241	91
Andel av folkmängd	21%	8%

* med båda föräldrarna födda i utlandet

FÖRVÄRVSARBETANDE

År 2003

Förvärvsarbetande (16- år):	472
Andel förvärvsarb. (20-64 år):	Män 75%
	Kvinnor 77%
	Totalt 76%
Arbetsstillfällen	216
däruv tillverkning	31
" handel, privata tjänster m.m.	115
" offentlig service	63

FLYTTNINGAR

	2001	2002	2003	2004
Inflyttade	90	99	105	166
Utflyttade	87	77	88	138
Flyttningsnetto	3	22	17	28
Andel utflyttade av folkmängd	8%	7%	8%	12%

UTBILDNING

1 januari 2005

Utbildningsnivå (20-64 år)	Antal	%
Förgymnasial	93	15
Gymnasial	273	44
Eftergymnasial	232	38
Uppgift saknas	17	3
TOTALT	615	100

Eriksfält

BOSTÄDER

BOSTÄDER			
1 januari 2005			
Byggnadsår	Totalt	%	Småhus
före 1940	201	45	195
1941-60	88	20	88
1961-70	70	16	70
1971-80	18	4	18
1981-	72	16	26
SUMMA	449	100	397

Storlek	Totalt	%	Småhus
-1 rum och kök	51	11	5
2 rum och kök	19	4	16
3 rum och kök	77	17	74
4+ rum och kök	302	67	302
SUMMA	449	100	397

Upplåtelseform	Totalt	%	Småhus
Hysesrätt, MKB	–	–	–
Hysesrätt, privat	52	12	–
Bostadsrätt	10	2	10
Äganderätt	387	86	387
SUMMA	449	100	397

HUSHÅLL

HUSHÅLL		
Folk- och bostadsräkningen 1990		
Hushåll efter antal boende	Antal	%
1 boende	75	19
2 boende	177	44
3 boende	64	16
4+ boende	83	21
SUMMA	399	100

A pie chart illustrating the distribution of households based on the number of residents. The largest segment is '2 boende' at 44%, followed by '4+ boende' at 21%, '3 boende' at 16%, and '1 boende' at 19%.

Barnhushåll (barn 0-15 år)		
	Antal	%
Totalt	114	29
därför med barn under 7 år	65	57
därför ensamförälder	7	6

Pensionärshushåll		
	Antal	%
Totalt	145	36
därför ensamboende	40	28
därför kvinnor	29	73

ARBETSLÖSHET

ARBETSLÖSHET		
31 mars 2005		
Reg. arbetslösa (18-64 år)	25	4%
därför 18-24 år	6	6%
I arbetsmarknadsåtgärder	12	

KOMMUNALA VAL

KOMMUNALA VAL		
År 2002		
Parti	Antal	%
M	126	14,4
C	6	0,7
Fp	71	8,1
Kd	34	3,9
S	386	44,0
V	69	7,9
Mp	17	1,9
Skåp	54	6,2
SPI	55	6,3
Sd	44	5,0
Övriga partier	16	1,8
SUMMA	878	100,0

Valdeltagande: 77,8%

Valdistrikt: Eriksfält 3

INKOMSTER

INKOMSTER	
År 2003	
Disponibel medelinkomst	264 600
Inkomsttagare, antal	483
Inkomst/invånare	115 600

FÖRSÖRJNINGSTÖD

FÖRSÖRJNINGSTÖD	
År 2004	
Socialbidragstagare, antal (16- år)	16
Andel av folkmängd	1%
Hushåll med bidrag, antal	16
Socialbidrag, kr per hushåll	26 345

BILINNEHAV

BILINNEHAV	
31 december 2004	
Personbilar i trafik	456
Bilar per 100 invånare	41

Områdesfakta Västra Söderkulla

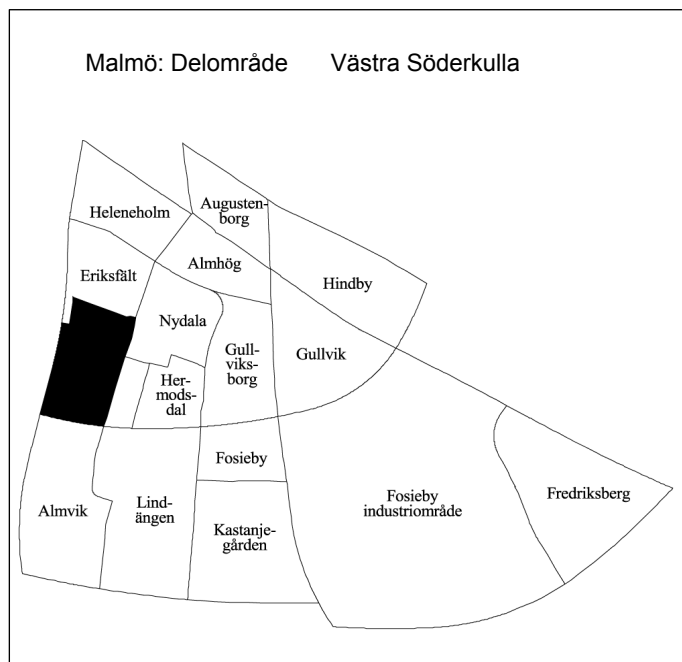

Invånare 1 jan 2005:	4 490
Areal , hektar 1 jan 2005:	48
Invånare per hektar	94
Hushåll 1 jan 2004 (framskrivna):	2 367
Arbetsstillfällen 2003:	441

Prognos

Folkmängd 1 januari 2011:	4 378
Bostadsbyggande 2005-2010:	—

FOLKMÄNGD

År	Antal	År	1 januari
			Antal
1961	83	2002	4 373
1971	6 799	2003	4 430
1981	5 002	2004	4 414
1991	4 240	2005	4 490

ÅLDERSFÖRDELNING

1 januari 2005

Ålder	Antal personer	%	Därav kvinnor	%
0 - 5	199	4	103	52
6-15	463	10	237	51
16-18	111	2	52	47
19-24	270	6	141	52
25-44	1 011	23	499	49
45-64	1 104	25	590	53
65-79	928	21	537	58
80-	404	9	281	70
SUMMA	4 490	100	2 440	54

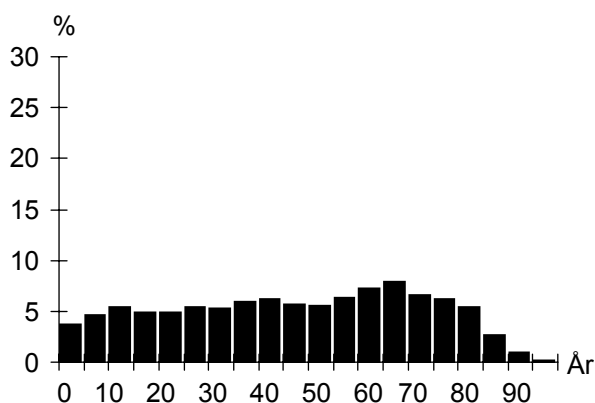

UTLÄNDSK BAKGRUND

1 januari 2005

Land	Födda i utlandet	Födda i Sverige*
De fem största grupperna		
Jugoslavien	164	97
Bosnien-Hercegovina	156	41
Polen	124	36
Danmark	100	15
Iran	61	19
TOTALT	1 115	356
Andel av folkmängd	25%	8%

* med båda föräldrarna födda i utlandet

FÖRVÄRVSARBETANDE

År 2003

Förvärvsarbetande (16- år):	1 648
Andel förvärvsarb. (20-64 år):	Män 73%
	Kvinnor 68%
	Totalt 70%
Arbetsstillfällen	441
däruv tillverkning	14
" handel, privata tjänster m.m.	110
" offentlig service	311

FLYTTNINGAR

	2001	2002	2003	2004
Inflyttade	381	460	410	570
Utflyttade	325	385	391	447
Flyttningsnetto	56	75	19	123
Andel utflyttade av folkmängd	7%	9%	9%	10%

UTBILDNING

1 januari 2005

Utbildningsnivå (20-64 år)	Antal	%
Förgymnasial	459	20
Gymnasial	1 278	55
Eftergymnasial	523	22
Uppgift saknas	73	3
TOTALT	2 333	100

Västra Söderkulla

BOSTÄDER

BOSTÄDER			
1 januari 2005			
Byggnadsår	Totalt	%	Småhus
före 1940	14	1	14
1941-60	1	0	1
1961-70	2 255	93	31
1971-80	1	0	1
1981-	155	6	4
SUMMA	2 426	100	51

BOSTÄDER			
1 januari 2005			
Storlek	Totalt	%	Småhus
-1 rum och kök	232	10	–
2 rum och kök	619	26	–
3 rum och kök	1 113	46	4
4+ rum och kök	462	19	47
SUMMA	2 426	100	51

BOSTÄDER			
1 januari 2005			
Upplåtelseform	Totalt	%	Småhus
Hysesrätt, MKB	–	–	–
Hysesrätt, privat	120	5	–
Bostadsrätt	2 286	94	31
Äganderätt	20	1	20
SUMMA	2 426	100	51

HUSHÅLL

HUSHÅLL		
Folk- och bostadsräkningen 1990		
Hushåll efter antal boende	Antal	%
1 boende	923	42
2 boende	826	38
3 boende	240	11
4+ boende	205	9
SUMMA	2 194	100

A pie chart illustrating the distribution of households based on the number of residents. The largest segment is '1 boende' at 42%, followed by '2 boende' at 38%, '3 boende' at 11%, and '4+ boende' at 9%.

Barnhushåll (barn 0-15 år)			
	Antal	%	
Totalt	373	17	
därav med barn under 7 år	206	55	
därav ensamförälder	93	25	

Pensionärshushåll			
	Antal	%	
Totalt	781	36	
därav ensamboende	422	54	
därav kvinnor	341	81	

ARBETSLÖSHET

ARBETSLÖSHET			
31 mars 2005			
Reg. arbetslösa (18-64 år)	130	5%	
därav 18-24 år	16	5%	
I arbetsmarknadsåtgärder	71		

KOMMUNALA VAL

KOMMUNALA VAL			
År 2002			
Parti	Antal	%	
M	222	8,0	
C	29	1,0	
Fp	166	6,0	
Kd	76	2,7	
S	1 630	58,9	
V	158	5,7	
Mp	42	1,5	
Skåp	104	3,8	
SPI	176	6,4	
Sd	144	5,2	
Övriga partier	20	0,7	
SUMMA	2 767	100,0	

Valdeltagande: 76,3%

Valdistrikt: Eriksfält 4–6

INKOMSTER

INKOMSTER		
År 2003		
Disponibel medelinkomst	196 100	
Inkomsttagare, antal	2 548	
Inkomst/invånare	113 200	

FÖRSÖRJNINGSTÖD

FÖRSÖRJNINGSTÖD		
År 2004		
Socialbidragstagare, antal (16- år)	79	
Andel av folkmängd	2%	
Hushåll med bidrag, antal	67	
Socialbidrag, kr per hushåll	27 722	

BILINNEHAV

BILINNEHAV	
31 december 2004	
Personbilar i trafik	1 646
Bilar per 100 invånare	37

Områdesfakta Östra Söderkulla

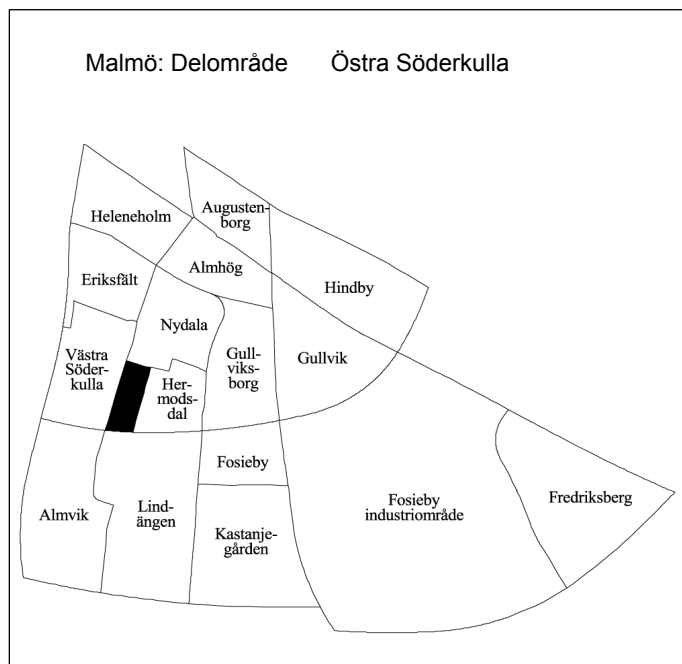

Invånare 1 jan 2005:	1 065
Areal , hektar 1 jan 2005:	11
Invånare per hektar	97
Hushåll 1 jan 2004 (framskrivna):	578
Arbetsstillfällen 2003:	56

Prognos

Folkmängd 1 januari 2011:	1 085
Bostadsbyggande 2005-2010:	—

FOLKMÄNGD

År	Antal	År	1 januari
			Antal
1961	35	2002	1 052
1971	1 608	2003	1 064
1981	1 269	2004	1 076
1991	1 113	2005	1 065

ÅLDERSFÖRDELNING

1 januari 2005

Ålder	Antal personer	%	Därav kvinnor	
			Antal	%
0 - 5	44	4	18	41
6-15	71	7	30	42
16-18	29	3	15	52
19-24	69	6	35	51
25-44	240	23	114	48
45-64	307	29	165	54
65-79	223	21	130	58
80-	82	8	49	60
SUMMA	1 065	100	556	52

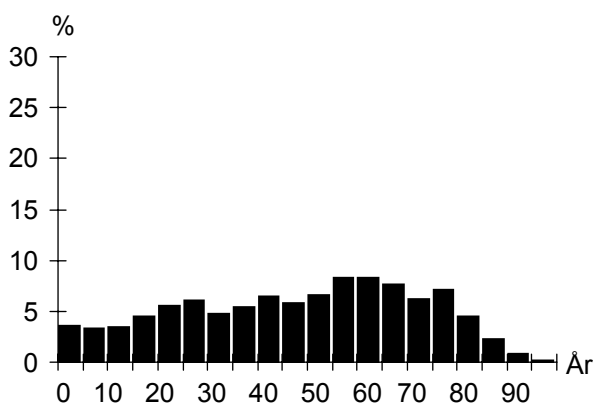

UTLÄNDSK BAKGRUND

1 januari 2005

Land	Födda i	
	utlandet	Sverige*
De fem största grupperna		
Jugoslavien	53	30
Polen	46	9
Bosnien-Hercegovina	29	13
Makedonien	21	3
Vietnam	17	8
TOTALT	304	101
Andel av folkmängd	29%	9%

* med båda föräldrarna födda i utlandet

FÖRVÄRVSARBETANDE

År 2003

Förvärvsarbetande (16- år):	456
Andel förvärvsarb. (20-64 år):	Män 76%
	Kvinnor 69%
	Totalt 72%
Arbetsstillfällen	56
därav tillverkning	5
" handel, privata tjänster m.m.	18
" offentlig service	30

FLYTTNINGAR

	2001	2002	2003	2004
Inflyttade	89	92	127	111
Utflyttade	90	76	106	122
Flyttningsnetto	-1	16	21	-11
Andel utflyttade av folkmängd	9%	7%	10%	11%

UTBILDNING

1 januari 2005

Utbildningsnivå (20-64 år)	Antal	%
Förgymnasial	139	23
Gymnasial	337	56
Eftergymnasial	117	19
Uppgift saknas	12	2
TOTALT	605	100

Östra Söderkulla

BOSTÄDER

BOSTÄDER			
1 januari 2005			
Byggnadsår	Totalt	%	Småhus
före 1940	5	1	5
1941-60	–	–	–
1961-70	576	98	6
1971-80	3	1	3
1981-	5	1	5
SUMMA	589	100	19

Storlek	Totalt	%	Småhus
-1 rum och kök	14	2	–
2 rum och kök	191	32	–
3 rum och kök	318	54	2
4+ rum och kök	66	11	17
SUMMA	589	100	19

Upplåtelseform	Totalt	%	Småhus
Hysesrätt, MKB	–	–	–
Hysesrätt, privat	–	–	–
Bostadsrätt	576	98	6
Äganderätt	13	2	13
SUMMA	589	100	19

ARBETSLÖSHET

ARBETSLÖSHET			
31 mars 2005			
Reg. arbetslösa (18-64 år)	22	4%	
därav 18-24 år	3	4%	
I arbetsmarknadsåtgärder	21		

KOMMUNALA VAL

KOMMUNALA VAL		
År 2002		
Parti	Antal	%
M	66	8,1
C	3	0,4
Fp	47	5,7
Kd	31	3,8
S	456	55,7
V	44	5,4
Mp	18	2,2
Skåp	40	4,9
SPI	63	7,7
Sd	40	4,9
Övriga partier	10	1,2
SUMMA	818	100,0

Valdeltagande: 76,0%

Valdistrikt: Fosie 6

HUSHÅLL

HUSHÅLL		
Folk- och bostadsräkningen 1990		
Hushåll efter antal boende		
	Antal	%
1 boende	247	44
2 boende	183	33
3 boende	76	13
4+ boende	57	10
SUMMA	563	100

Barnhushåll (barn 0-15 år)

	Antal	%
Totalt	109	19
därav med barn under 7 år	63	58
därav ensamförälder	27	25

Pensionärshushåll		
	Antal	%
Totalt	203	36
därav ensamboende	115	57
därav kvinnor	89	77

INKOMSTER

INKOMSTER		
År 2003		
Disponibel medelinkomst	198 500	
Inkomsttagare, antal	638	
Inkomst/invånare	117 700	

FÖRSÖRJNINGSTÖD

FÖRSÖRJNINGSTÖD		
År 2004		
Socialbidragstagare, antal (16- år)	8	
Andel av folkmängd	1%	
Hushåll med bidrag, antal	7	
Socialbidrag, kr per hushåll	37 359	

BILINNEHAV

BILINNEHAV		
31 december 2004		
Personbilar i trafik	396	
Bilar per 100 invånare	37	

Områdesfakta Hermodsdal

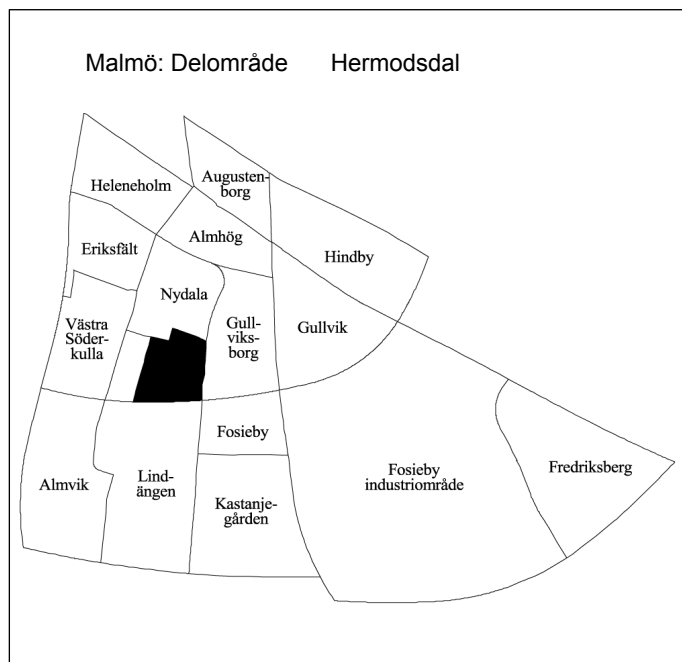

Invånare 1 jan 2005:	3 023
Areal , hektar 1 jan 2005:	25
Invånare per hektar	121
Hushåll 1 jan 2004 (framskrivna):	1 336
Arbetsstillfällen 2003:	216

Prognos

Folkmängd 1 januari 2011:	2 972
Bostadsbyggande 2005-2010:	–

FOLKMÄNGD

År	Antal	År	Antal
1961	6	2002	2 946
1971	3 868	2003	3 010
1981	2 741	2004	2 956
1991	2 407	2005	3 023

ÅLDERSFÖRDELNING

1 januari 2005

Ålder	Antal personer	%	Därav kvinnor	%
0 - 5	311	10	142	46
6-15	485	16	229	47
16-18	130	4	62	48
19-24	315	10	158	50
25-44	952	31	438	46
45-64	558	18	263	47
65-79	215	7	119	55
80-	57	2	38	67
SUMMA	3 023	100	1 449	48

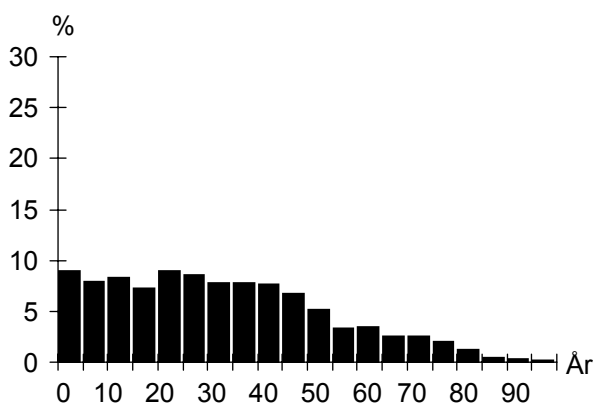

UTLÄNDSK BAKGRUND

1 januari 2005

Land	Födda i utlandet	Födda i Sverige*
De fem största grupperna		
Irak	366	71
Bosnien-Hercegovina	198	49
Jugoslavien	127	37
Danmark	108	7
Polen	95	37
TOTALT	1 499	451
Andel av folkmängd	50%	15%

* med båda föräldrarna födda i utlandet

FÖRVÄRVSARBETANDE

År 2003

Förvärvsarbetande (16- år):	696
Andel förvärvsarb. (20-64 år):	Män 40%
	Kvinnor 37%
	Totalt 39%
Arbetsstillfällen	216
däruv tillverkning	6
" handel, privata tjänster m.m.	58
" offentlig service	147

FLYTTNINGAR

	2001	2002	2003	2004
Inflyttade	572	559	461	561
Utflyttade	445	522	554	533
Flyttningsnetto	127	37	-93	28
Andel utflyttade av folkmängd	16%	18%	18%	18%

UTBILDNING

1 januari 2005

Utbildningsnivå (20-64 år)	Antal	%
Förgymnasial	533	30
Gymnasial	781	44
Eftergymnasial	314	18
Uppgift saknas	150	8
TOTALT	1 778	100

Hermodsdal

BOSTÄDER

BOSTÄDER			
1 januari 2005			
Byggnadsår	Totalt	%	Småhus
före 1940	–	–	–
1941-60	–	–	–
1961-70	1 366	100	–
1971-80	–	–	–
1981-	–	–	–
SUMMA	1 366	100	–

Storlek	Totalt	%	Småhus
-1 rum och kök	97	7	–
2 rum och kök	498	36	–
3 rum och kök	570	42	–
4+ rum och kök	201	15	–
SUMMA	1 366	100	–

Upplåtelseform	Totalt	%	Småhus
Hysesrätt, MKB	74	5	–
Hysesrätt, privat	1 292	95	–
Bostadsrätt	–	–	–
Äganderätt	–	–	–
SUMMA	1 366	100	–

ARBETSLÖSHET

ARBETSLÖSHET			
31 mars 2005			
Reg. arbetslösa (18-64 år)	163	9%	
därav 18-24 år	23	7%	
I arbetsmarknadsåtgärder	95		

KOMMUNALA VAL

KOMMUNALA VAL			
År 2002			
Parti	Antal	%	
M	20	3,2	
C	6	0,9	
Fp	23	3,6	
Kd	17	2,7	
S	398	62,9	
V	69	10,9	
Mp	11	1,7	
Skåp	42	6,6	
SPI	22	3,5	
Sd	17	2,7	
Övriga partier	8	1,3	
SUMMA	633	100,0	
Valdeltagande:	53,4%		
Valdistrikt:	Fosie 7		

HUSHÅLL

HUSHÅLL			
Folk- och bostadsräkningen 1990			
Hushåll efter antal boende			
	Antal	%	
1 boende	669	52	
2 boende	373	29	
3 boende	144	11	
4+ boende	111	9	
SUMMA	1 297	100	

A pie chart illustrating the distribution of households based on the number of residents. The largest segment is '1 boende' at 52%, followed by '2 boende' at 29%, '3 boende' at 11%, and '4+ boende' at 9%.

Barnhushåll (barn 0-15 år)			
	Antal	%	
Totalt	284	22	
därav med barn under 7 år	183	64	
därav ensamförälder	124	44	

Pensionärshushåll			
	Antal	%	
Totalt	229	18	
därav ensamboende	148	65	
därav kvinnor	117	79	

INKOMSTER

INKOMSTER			
År 2003			
Disponibel medelinkomst	149 300		
Inkomsttagare, antal	1 524		
Inkomst/invånare	77 000		

FÖRSÖRJNINGSTÖD

FÖRSÖRJNINGSTÖD			
År 2004			
Socialbidragstagare, antal (16- år)	894		
Andel av folkmängd	30%		
Hushåll med bidrag, antal	599		
Socialbidrag, kr per hushåll	40 106		

BILINNEHAV

BILINNEHAV			
31 december 2004			
Personbilar i trafik	570		
Bilar per 100 invånare	19		

Områdesfakta Nydala

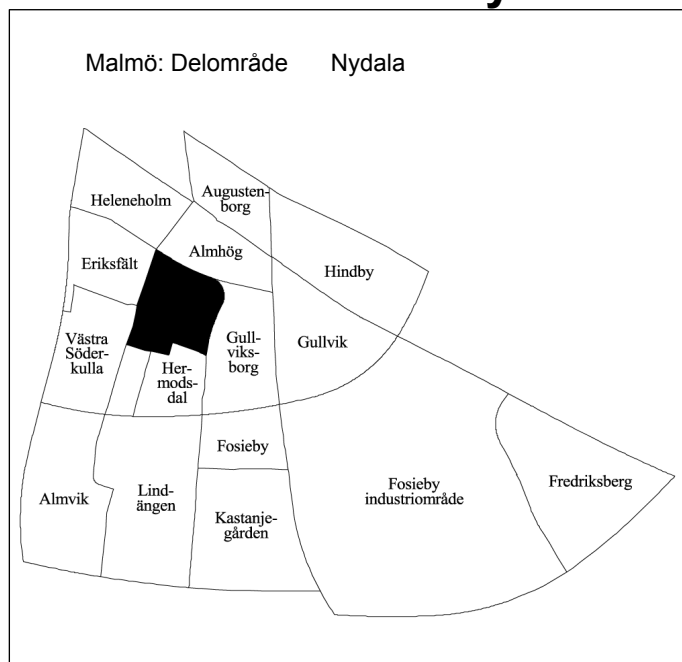

Invånare 1 jan 2005:	5 381
Areal , hektar 1 jan 2005:	41
Invånare per hektar	131
Hushåll 1 jan 2004 (framskrivna):	2 824
Arbetsstillfällen 2003:	413

Prognos

Folkmängd 1 januari 2011:	5 421
Bostadsbyggande 2005-2010:	—

FOLKMÄNGD

År	Antal	År	1 januari
			Antal
1961	170	2002	5 258
1971	8 185	2003	5 294
1981	5 851	2004	5 337
1991	5 045	2005	5 381

ÅLDERSFÖRDELNING

1 januari 2005

Ålder	Antal personer	%	Därav kvinnor	
			Antal	%
0 - 5	344	6	172	50
6-15	603	11	291	48
16-18	178	3	97	54
19-24	482	9	256	53
25-44	1 460	27	694	48
45-64	1 225	23	631	52
65-79	833	15	483	58
80-	256	5	167	65
SUMMA	5 381	100	2 791	52

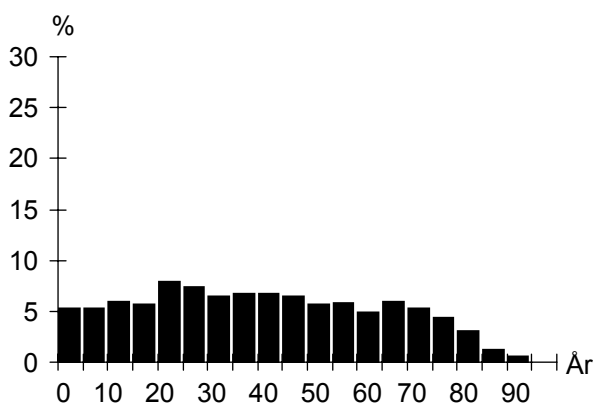

UTLÄNDSK BAKGRUND

1 januari 2005

Land	Födda i	
	utlandet	Sverige*
De fem största grupperna		
Bosnien-Hercegovina	392	63
Jugoslavien	359	139
Irak	203	51
Danmark	154	23
Polen	147	43
TOTALT	2 186	648
Andel av folkmängd	41%	12%

* med båda föräldrarna födda i utlandet

FÖRVÄRVSARBETANDE

År 2003

Förvärvsarbetande (16- år):	1 581
Andel förvärvsarb. (20-64 år):	Män 54%
	Kvinnor 47%
	Totalt 50%
Arbetsstillfällen	413
däruv tillverkning	19
" handel, privata tjänster m.m.	177
" offentlig service	204

FLYTTNINGAR

	2001	2002	2003	2004
Inflyttade	695	696	692	764
Utflyttade	611	659	648	721
Flyttningsnetto	84	37	44	43
Andel utflyttade av folkmängd	12%	13%	12%	14%

UTBILDNING

1 januari 2005

Utbildningsnivå (20-64 år)	Antal	%
Förgymnasial	864	28
Gymnasial	1 519	49
Eftergymnasial	573	18
Uppgift saknas	149	5
TOTALT	3 105	100

Nydale

BOSTÄDER

1 januari 2005			
Byggnadsår	Totalt	%	Småhus
före 1940	43	2	43
1941-60	–	–	–
1961-70	2 777	98	34
1971-80	1	0	1
1981-	8	0	8
SUMMA	2 829	100	86

1 januari 2005			
Storlek	Totalt	%	Småhus
-1 rum och kök	274	10	–
2 rum och kök	916	32	1
3 rum och kök	1 189	42	18
4+ rum och kök	450	16	67
SUMMA	2 829	100	86

1 januari 2005			
Upplåtelseform	Totalt	%	Småhus
Hysesrätt, MKB	1 002	35	–
Hysesrätt, privat	629	22	–
Bostadsrätt	1 146	41	34
Äganderätt	52	2	52
SUMMA	2 829	100	86

ARBETSLÖSHET

31 mars 2005		
Reg. arbetslösa (18-64 år)	Antal	%
därav 18-24 år	252	8%
I arbetsmarknadsåtgärder	34	6%
	195	

KOMMUNALA VAL

År 2002		
Parti	Antal	%
M	145	6,2
C	11	0,5
Fp	81	3,5
Kd	67	2,9
S	1 395	59,7
V	181	7,7
Mp	37	1,6
Skåp	137	5,9
SPI	141	6,0
Sd	107	4,6
Övriga partier	35	1,5
SUMMA	2 337	100,0

Valdeltagande: 61,5%

Valdistrikt: Fosie 1–3

HUSHÅLL

Folk- och bostadsräkningen 1990		
Hushåll efter antal boende	Antal	%
1 boende	1 333	49
2 boende	897	33
3 boende	251	9
4+ boende	229	8
SUMMA	2 710	100

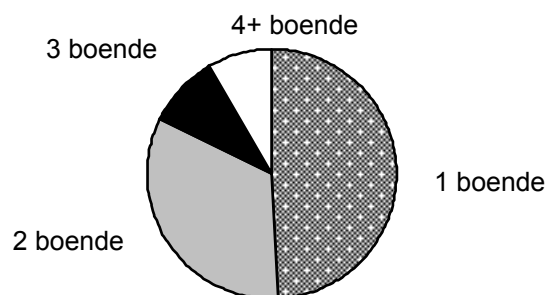

Barnhushåll (barn 0-15 år)		
	Antal	%
Totalt	461	17
därav med barn under 7 år	264	57
därav ensamförälder	191	41

Pensionärshushåll		
	Antal	%
Totalt	696	26
därav ensamboende	380	55
därav kvinnor	286	75

INKOMSTER

År 2003	
Disponibel medelinkomst	166 300
Inkomsttagare, antal	3 031
Inkomst/invånare	94 400

FÖRSÖRJNINGSTÖD

År 2004	
Socialbidragstagare, antal (16- år)	686
Andel av folkmängd	13%
Hushåll med bidrag, antal	510
Socialbidrag, kr per hushåll	40 311

BILINNEHAV

31 december 2004	
Personbilar i trafik	1 680
Bilar per 100 invånare	31

Kommunikation & Utveckling
Malmö Stadskontor 2005

Områdesfakta Almhög

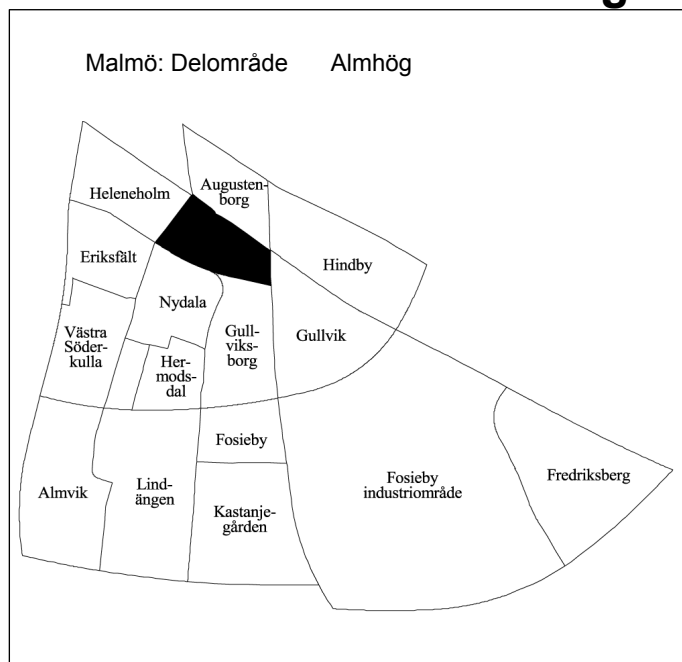

Invånare 1 jan 2005:	3 199
Areal , hektar 1 jan 2005:	34
Invånare per hektar	94
Hushåll 1 jan 2004 (framskrivna):	1 742
Arbetsstillfällen 2003:	293

Prognos

Folkmängd 1 januari 2011:	3 228
Bostadsbyggande 2005-2010:	—

FOLKMÄNGD

År	Antal	År	1 januari	
			Antal	
1961	5 321	2002	3 048	
1971	4 582	2003	3 118	
1981	3 129	2004	3 180	
1991	2 736	2005	3 199	

ÅLDERSFÖRDELNING

1 januari 2005

Ålder	Antal personer	%	Därav kvinnor	
			Antal	%
0 - 5	243	8	119	49
6-15	270	8	122	45
16-18	93	3	49	53
19-24	347	11	189	54
25-44	965	30	451	47
45-64	683	21	316	46
65-79	447	14	272	61
80-	151	5	98	65
SUMMA	3 199	100	1 616	51

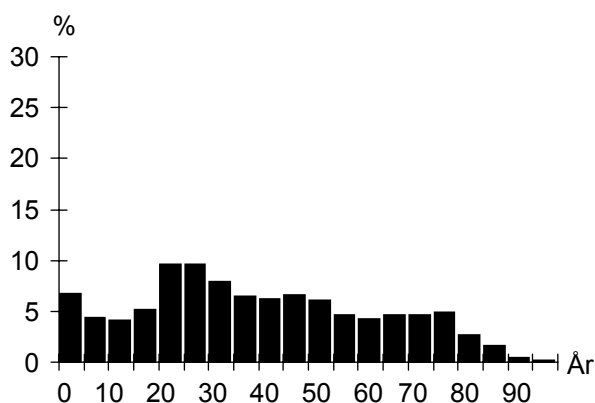

UTLÄNDSK BAKGRUND

1 januari 2005

Land	Födda i	
	utlandet	Sverige*
De fem största grupperna		
Bosnien-Hercegovina	252	35
Irak	210	38
Jugoslavien	174	58
Danmark	71	8
Polen	63	13
TOTALT	1 450	327
Andel av folkmängd	45%	10%

* med båda föräldrarna födda i utlandet

FÖRVÄRVSARBETANDE

År 2003

Förvärvsarbetande (16- år):	1 033
Andel förvärvsarb. (20-64 år):	Män 53%
	Kvinnor 52%
	Totalt 52%
Arbetsstillfällen	293
däruv tillverkning	103
" handel, privata tjänster m.m.	141
" offentlig service	41

FLYTTNINGAR

	2001	2002	2003	2004
Inflyttade	562	556	579	599
Utflyttade	459	490	528	592
Flyttningsnetto	103	66	51	7
Andel utflyttade av folkmängd	16%	16%	17%	19%

UTBILDNING

1 januari 2005

Utbildningsnivå (20-64 år)	Antal	%
Förgymnasial	417	21
Gymnasial	958	49
Eftergymnasial	451	23
Uppgift saknas	128	7
TOTALT	1 954	100

Almhög

BOSTÄDER

BOSTÄDER			
1 januari 2005			
Byggnadsår	Totalt	%	Småhus
före 1940	94	5	94
1941-60	1 640	94	22
1961-70	5	0	5
1971-80	6	0	6
1981-	2	0	2
SUMMA	1 747	100	129

Storlek			
Totalt	%	Småhus	
-1 rum och kök	97	6	1
2 rum och kök	766	44	2
3 rum och kök	717	41	32
4+ rum och kök	167	10	94
SUMMA	1 747	100	129

Upplåtelseform			
Totalt	%	Småhus	
Hysesrätt, MKB	80	5	–
Hysesrätt, privat	693	40	–
Bostadsrätt	845	48	–
Äganderätt	129	7	129
SUMMA	1 747	100	129

ARBETSLÖSHET

ARBETSLÖSHET			
31 mars 2005			
Reg. arbetslösa (18-64 år)	133	7%	
därav 18-24 år	24	6%	
I arbetsmarknadsåtgärder	98		

KOMMUNALA VAL

KOMMUNALA VAL			
År 2002			
Parti	Antal	%	
M	103	8,4	
C	15	1,2	
Fp	62	5,1	
Kd	49	4,0	
S	634	52,0	
V	92	7,5	
Mp	37	3,0	
Skåp	65	5,3	
SPI	69	5,7	
Sd	71	5,8	
Övriga partier	22	1,8	
SUMMA	1 219	100,0	

Valdeltagande: 58,2%

Valdistrikt: Eriksfält 1–2

HUSHÅLL

HUSHÅLL			
Folk- och bostadsräkningen 1990			
Hushåll efter antal boende			
	Antal	%	
1 boende	946	57	
2 boende	552	33	
3 boende	102	6	
4+ boende	71	4	
SUMMA	1 671	100	

3 boende 4+ boende

2 boende 1 boende

Barnhushåll (barn 0-15 år)			
	Antal	%	
Totalt	170	10	
därav med barn under 7 år	96	56	
därav ensamförälder	62	36	

Pensionärshushåll			
	Antal	%	
Totalt	572	34	
därav ensamboende	339	59	
därav kvinnor	263	78	

INKOMSTER

INKOMSTER			
År 2003			
Disponibel medelinkomst	157 400		
Inkomsttagare, antal	1 929		
Inkomst/invånare	95 500		

FÖRSÖRJNINGSTÖD

FÖRSÖRJNINGSTÖD			
År 2004			
Socialbidragstagare, antal (16- år)	484		
Andel av folkmängd	15%		
Hushåll med bidrag, antal	347		
Socialbidrag, kr per hushåll	37 905		

BILINNEHAV

BILINNEHAV			
31 december 2004			
Personbilar i trafik	943		
Bilar per 100 invånare	29		

Områdesfakta Gullviksborg

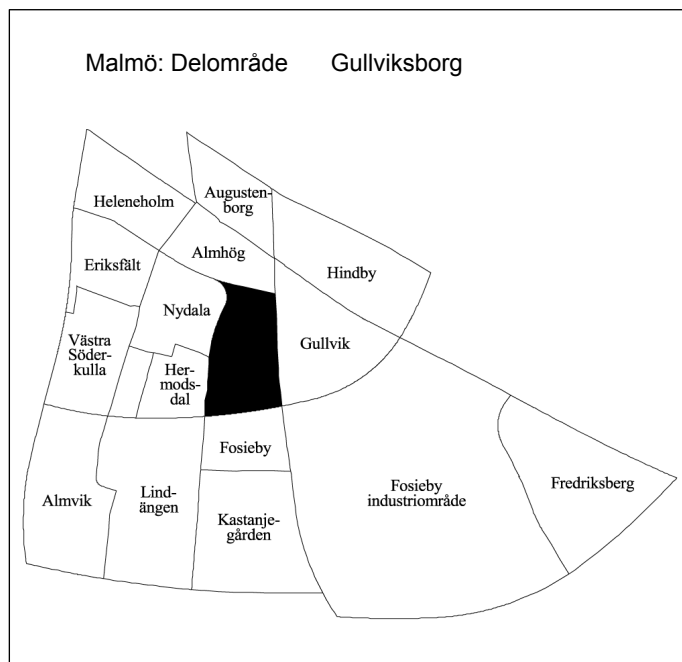

Invånare 1 jan 2005:	3 229
Areal , hektar 1 jan 2005:	49
Invånare per hektar	66
Hushåll 1 jan 2004 (framskrivna):	1 244
Arbetsstillfällena 2003:	352

Prognos

Folkmängd 1 januari 2011:	3 378
Bostadsbyggande 2005-2010:	1

FOLKMÄNGD

År	Antal	År	1 januari	
			Antal	
1961	290	2002	3 162	
1971	3 613	2003	3 163	
1981	2 619	2004	3 182	
1991	2 866	2005	3 229	

ÅLDERSFÖRDELNING

1 januari 2005

Ålder	Antal personer	%	Därav kvinnor	
			Antal	%
0 - 5	291	9	149	51
6-15	529	16	262	50
16-18	181	6	100	55
19-24	272	8	142	52
25-44	899	28	466	52
45-64	712	22	367	52
65-79	274	8	148	54
80-	71	2	50	70
SUMMA	3 229	100	1 684	52

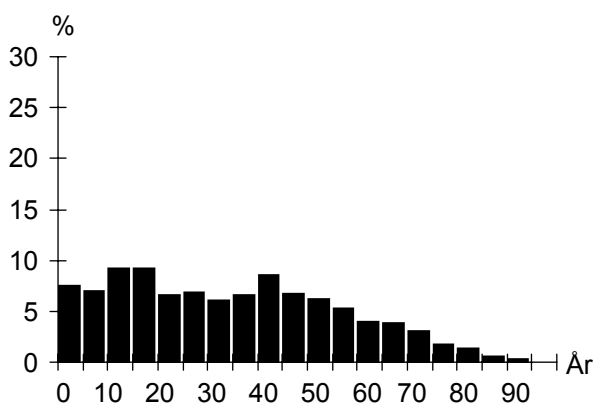

UTLÄNDSK BAKGRUND

1 januari 2005

Land	Födda i	
	utlandet	Sverige*
De fem största grupperna		
Irak	271	67
Polen	137	51
Jugoslavien	130	59
Afghanistan	92	23
Bosnien-Hercegovina	86	26
TOTALT	1 377	545
Andel av folkmängd	43%	17%

* med båda föräldrarna födda i utlandet

FÖRVÄRVSARBETANDE

År 2003

Förvärvsarbetande (16- år):	911
Andel förvärvsarb. (20-64 år):	Män 50%
	Kvinnor 48%
	Totalt 49%
Arbetsstillfällena	352
däruv tillverkning	20
" handel, privata tjänster m.m.	42
" offentlig service	284

FLYTTNINGAR

	2001	2002	2003	2004
Inflyttade	369	350	391	433
Utflyttade	349	362	406	415
Flyttningsnetto	20	-12	-15	18
Andel utflyttade av folkmängd	11%	11%	13%	13%

UTBILDNING

1 januari 2005

Utbildningsnivå (20-64 år)	Antal	%
Förgymnasial	471	26
Gymnasial	895	49
Eftergymnasial	352	19
Uppgift saknas	105	6
TOTALT	1 823	100

Gullviksberg

BOSTÄDER

BOSTÄDER			
1 januari 2005			
Byggnadsår	Totalt	%	Småhus
före 1940	50	4	50
1941-60	14	1	14
1961-70	995	78	7
1971-80	21	2	21
1981-	188	15	184
SUMMA	1 268	100	276

Storlek	Totalt	%	Småhus
-1 rum och kök	118	9	1
2 rum och kök	313	25	26
3 rum och kök	480	38	63
4+ rum och kök	357	28	186
SUMMA	1 268	100	276

Upplåtelseform	Totalt	%	Småhus
Hysesrätt, MKB	820	65	–
Hysesrätt, privat	64	5	60
Bostadsrätt	231	18	63
Äganderätt	153	12	153
SUMMA	1 268	100	276

ARBETSLÖSHET

ARBETSLÖSHET			
31 mars 2005			
Reg. arbetslösa (18-64 år)	126	6%	
därav 18-24 år	19	6%	
I arbetsmarknadsåtgärder	86		

KOMMUNALA VAL

KOMMUNALA VAL			
År 2002			
Parti	Antal	%	
M	39	5,8	
C	0	0,0	
Fp	35	5,2	
Kd	12	1,8	
S	392	58,8	
V	80	12,0	
Mp	9	1,3	
Skåp	30	4,5	
SPI	22	3,3	
Sd	43	6,4	
Övriga partier	5	0,7	
SUMMA	667	100,0	
Valdeltagande:	53,7%		
Valdistrikt:	Fosie 5		

HUSHÅLL

HUSHÅLL			
Folk- och bostadsräkningen 1990			
Hushåll efter antal boende			
	Antal	%	
1 boende	437	36	
2 boende	356	29	
3 boende	188	15	
4+ boende	243	20	
SUMMA	1 224	100	

A pie chart illustrating the distribution of households based on the number of residents. The largest segment is '1 boende' at 36%, followed by '2 boende' at 29%, '4+ boende' at 20%, and '3 boende' at 15%.

Barnhushåll (barn 0-15 år)			
	Antal	%	
Totalt	439	36	
därav med barn under 7 år	265	60	
därav ensamförälder	150	34	

Pensionärshushåll			
	Antal	%	
Totalt	217	18	
därav ensamboende	124	57	
därav kvinnor	86	69	

INKOMSTER

INKOMSTER			
År 2003			
Disponibel medelinkomst	190 100		
Inkomsttagare, antal	1 455		
Inkomst/invånare	86 900		

FÖRSÖRJNINGSTÖD

FÖRSÖRJNINGSTÖD			
År 2004			
Socialbidragstagare, antal (16- år)	545		
Andel av folkmängd	17%		
Hushåll med bidrag, antal	359		
Socialbidrag, kr per hushåll	39 510		

BILINNEHAV

BILINNEHAV			
31 december 2004			
Personbilar i trafik	911		
Bilar per 100 invånare	28		

Kommunikation & Utveckling
Malmö Stadskontor 2005

Områdesfakta Augustenborg

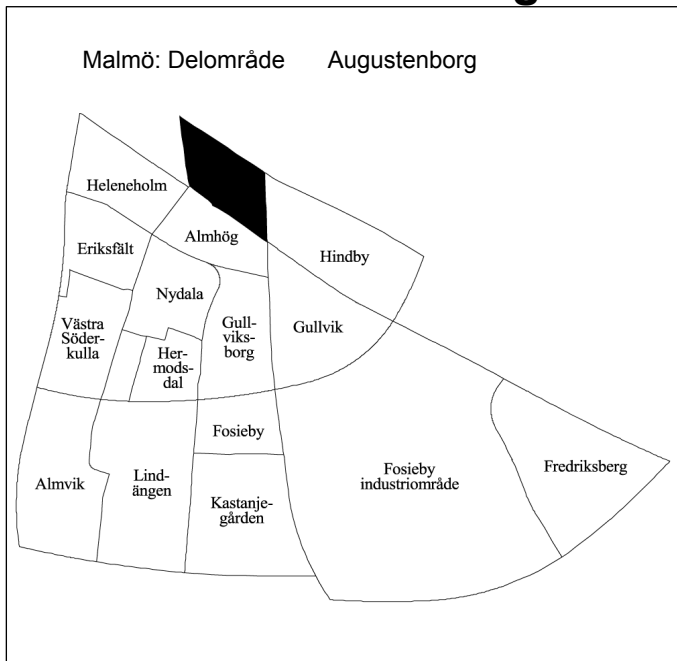

Invånare 1 jan 2005:	3 184
Areal , hektar 1 jan 2005:	33
Invånare per hektar	96
Hushåll 1 jan 2004 (framskrivna):	1 736
Arbetsstillfällena 2003:	722

Prognos

Folkmängd 1 januari 2011:	3 134
Bostadsbyggande 2005-2010:	–

FOLKMÄNGD

År	Antal	1 januari	
		År	Antal
1961	6 302	2002	3 174
1971	4 668	2003	3 188
1981	3 180	2004	3 176
1991	2 834	2005	3 184

ÅLDERSFÖRDELNING

1 januari 2005

Ålder	Antal personer	%	Därav kvinnor	
			Antal	%
0 - 5	209	7	114	55
6-15	282	9	121	43
16-18	78	2	35	45
19-24	316	10	178	56
25-44	1 098	34	550	50
45-64	692	22	332	48
65-79	355	11	207	58
80-	154	5	101	66
SUMMA	3 184	100	1 638	51

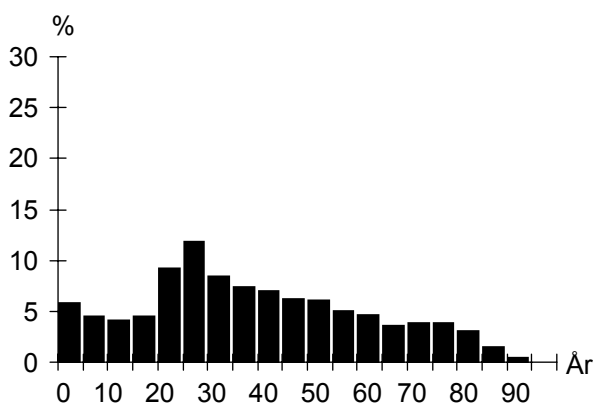

UTLÄNDSK BAKGRUND

1 januari 2005

Land	Födda i	
	utlandet	Sverige*
De fem största grupperna		
Bosnien-Hercegovina	465	72
Jugoslavien	314	102
Rumänien	93	19
Irak	79	26
Polen	78	14
TOTALT	1 569	380
Andel av folkmängd	49%	12%

* med båda föräldrarna födda i utlandet

FÖRVÄRVSARBETANDE

År 2003

Förvärvsarbetande (16- år):	979
Andel förvärvsarb. (20-64 år):	Män 46%
	Kvinnor 47%
	Totalt 46%
Arbetsstillfällena	722
däruv tillverkning	463
" handel, privata tjänster m.m.	94
" offentlig service	162

FLYTTNINGAR

	2001	2002	2003	2004
Inflyttade	500	512	463	469
Utflyttade	420	502	489	514
Flyttningsnetto	80	10	-26	-45
Andel utflyttade av folkmängd	14%	16%	15%	16%

UTBILDNING

1 januari 2005

Utbildningsnivå (20-64 år)	Antal	%
Förgymnasial	456	22
Gymnasial	985	47
Eftergymnasial	556	27
Uppgift saknas	85	4
TOTALT	2 082	100

Augustenborg

BOSTÄDER

1 januari 2005			
Byggnadsår	Totalt	%	Småhus
före 1940	46	3	6
1941-60	1 679	94	–
1961-70	22	1	–
1971-80	–	–	–
1981-	32	2	–
SUMMA	1 779	100	6

1 januari 2005			
Storlek	Totalt	%	Småhus
-1 rum och kök	197	11	–
2 rum och kök	911	51	–
3 rum och kök	621	35	3
4+ rum och kök	50	3	3
SUMMA	1 779	100	6

1 januari 2005			
Upplåtelseform	Totalt	%	Småhus
Hysesrätt, MKB	1 629	92	–
Hysesrätt, privat	91	5	–
Bostadsrätt	53	3	–
Äganderätt	6	0	6
SUMMA	1 779	100	6

HUSHÅLL

Folk- och bostadsräkningen 1990		
Hushåll efter antal boende	Antal	%
1 boende	1 011	61
2 boende	424	26
3 boende	110	7
4+ boende	114	7
SUMMA	1 659	100

A pie chart illustrating the distribution of households based on the number of residents. The largest segment is '1 boende' at 61%, followed by '2 boende' at 26%, '3 boende' at 7%, and '4+ boende' at 7%.

Barnhushåll (barn 0-15 år)		
	Antal	%
Totalt	201	12
därav med barn under 7 år	118	59
därav ensamförälder	73	36

ARBETSLÖSHET

31 mars 2005		
	Antal	%
Reg. arbetslösa (18-64 år)	183	9%
därav 18-24 år	26	8%
I arbetsmarknadsåtgärder	119	

Pensionärshushåll

	Antal	%
Totalt	483	29
därav ensamboende	306	63
därav kvinnor	209	68

KOMMUNALA VAL

År 2002		
Parti	Antal	%
M	60	4,4
C	7	0,5
Fp	87	6,4
Kd	59	4,4
S	777	57,3
V	173	12,8
Mp	53	3,9
Skåp	46	3,4
SPI	34	2,5
Sd	38	2,8
Övriga partier	22	1,6
SUMMA	1 356	100,0

Valdeltagande: 77,8%

Valdistrikt: Sofielund 9–10

INKOMSTER

År 2003	
Disponibel medelinkomst	144 900
Inkomsttagare, antal	1 989
Inkomst/invånare	90 700

FÖRSÖRJNINGSTÖD

År 2004	
Socialbidragstagare, antal (16- år)	470
Andel av folkmängd	15%
Hushåll med bidrag, antal	358
Socialbidrag, kr per hushåll	42 554

BILINNEHAV

31 december 2004	
Personbilar i trafik	697
Bilar per 100 invånare	22

Områdesfakta Hindby

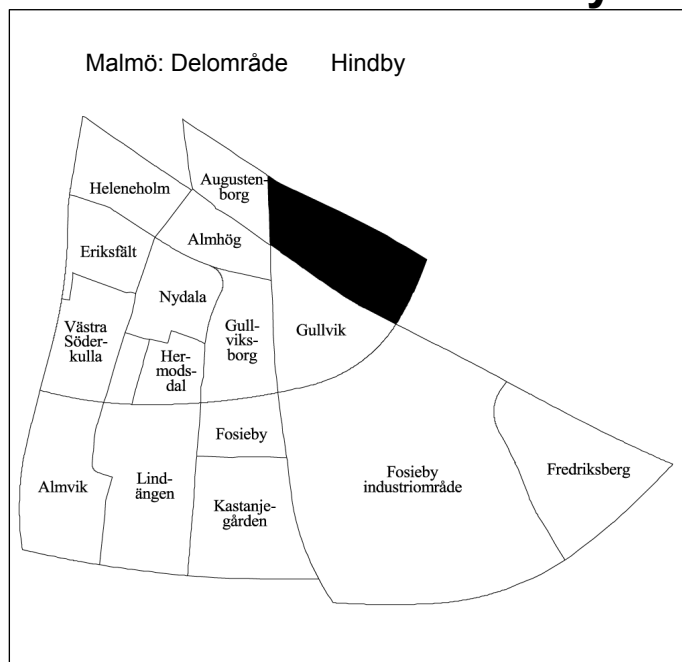

Invånare 1 jan 2005:	2 069
Areal , hektar 1 jan 2005:	69
Invånare per hektar	30
Hushåll 1 jan 2004 (framskrivna):	878
Arbetsstillfällen 2003:	755

Prognos

Folkmängd 1 januari 2011:	2 103
Bostadsbyggande 2005-2010:	–

FOLKMÄNGD

År	Antal	År	Antal
1961	2 446	2002	1 888
1971	1 880	2003	1 975
1981	1 511	2004	2 048
1991	1 560	2005	2 069

ÅLDERSFÖRDELNING

Ålder	Antal personer	%	1 januari 2005	
			Därav kvinnor	%
0 - 5	145	7	72	50
6-15	289	14	145	50
16-18	77	4	36	47
19-24	153	7	83	54
25-44	514	25	261	51
45-64	534	26	266	50
65-79	251	12	146	58
80-	106	5	62	58
SUMMA	2 069	100	1 071	52

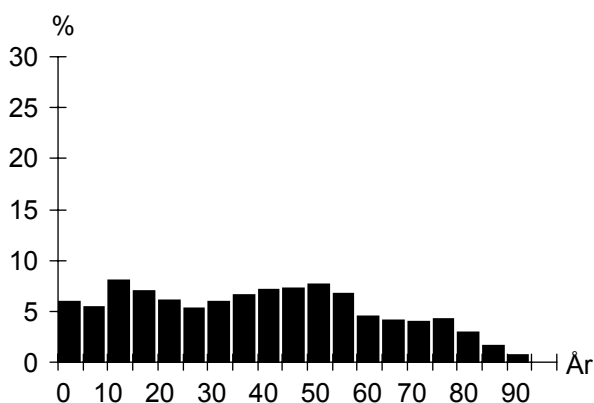

UTLÄNDSK BAKGRUND

Land	1 januari 2005	
	Födda i utlandet	Födda i Sverige*
De fem största grupperna		
Jugoslavien	153	96
Polen	63	18
Danmark	46	7
Libanon	40	37
Bosnien-Hercegovina	38	11
TOTALT	590	254
Andel av folkmängd	29%	12%

* med båda föräldrarna födda i utlandet

FÖRVÄRVSARBETANDE

		År 2003
Förvärvsarbetande (16- år):		810
Andel förvärvsarb. (20-64 år):	Män	70%
	Kvinnor	67%
	Totalt	69%
Arbetsstillfällen		755
däruv tillverkning		93
" handel, privata tjänster m.m.		413
" offentlig service		239

FLYTTNINGAR

	2001	2002	2003	2004
Inflyttade	219	276	235	228
Utflyttade	187	181	169	211
Flyttningsnetto	32	95	66	17
Andel utflyttade av folkmängd	10%	10%	9%	10%

UTBILDNING

Utbildningsnivå (20-64 år)	1 januari 2005	
	Antal	%
Förgymnasial	263	22
Gymnasial	558	48
Eftergymnasial	318	27
Uppgift saknas	33	3
TOTALT	1 172	100

Hindby

BOSTÄDER

BOSTÄDER			
1 januari 2005			
Byggnadsår	Totalt	%	Småhus
före 1940	119	13	119
1941-60	501	57	165
1961-70	15	2	15
1971-80	53	6	53
1981-	198	22	108
SUMMA	886	100	460

Storlek	Totalt	%	Småhus
-1 rum och kök	36	4	4
2 rum och kök	211	24	17
3 rum och kök	283	32	126
4+ rum och kök	356	40	313
SUMMA	886	100	460

Upplåtelseform	Totalt	%	Småhus
Hysesrätt, MKB	—	—	—
Hysesrätt, privat	179	20	37
Bostadsrätt	308	35	24
Äganderätt	399	45	399
SUMMA	886	100	460

HUSHÅLL

HUSHÅLL		
Folk- och bostadsräkningen 1990		
Hushåll efter antal boende	Antal	%
1 boende	261	37
2 boende	272	38
3 boende	70	10
4+ boende	105	15
SUMMA	708	100

A pie chart illustrating the distribution of households based on the number of residents. The largest segment is '2 boende' at 38%, followed by '1 boende' at 37%, '4+ boende' at 15%, and '3 boende' at 10%.

Barnhushåll (barn 0-15 år)		
	Antal	%
Totalt	150	21
därav med barn under 7 år	77	51
därav ensamförälder	35	23

Pensionärshushåll		
	Antal	%
Totalt	258	36
därav ensamboende	122	47
därav kvinnor	90	74

ARBETSLÖSHET

ARBETSLÖSHET		
31 mars 2005		
Reg. arbetslösa (18-64 år)	47	4%
därav 18-24 år	7	4%
I arbetsmarknadsåtgärder	49	

KOMMUNALA VAL

KOMMUNALA VAL		
År 2002		
Parti	Antal	%
M	170	16,2
C	7	0,7
Fp	78	7,4
Kd	41	3,9
S	505	48,0
V	78	7,4
Mp	29	2,8
Skåp	42	4,0
SPI	60	5,7
Sd	31	2,9
Övriga partier	11	1,0
SUMMA	1 052	100,0

Valdeltagande: 55,6%

Valdistrikt: V Skrävlinge 4

INKOMSTER

INKOMSTER	
År 2003	
Disponibel medelinkomst	224 700
Inkomsttagare, antal	970
Inkomst/invånare	106 400

FÖRSÖRJNINGSTÖD

FÖRSÖRJNINGSTÖD	
År 2004	
Socialbidragstagare, antal (16- år)	70
Andel av folkmängd	3%
Hushåll med bidrag, antal	48
Socialbidrag, kr per hushåll	26 290

BILINNEHAV

BILINNEHAV	
31 december 2004	
Personbilar i trafik	757
Bilar per 100 invånare	37

Områdesfakta Gullvik

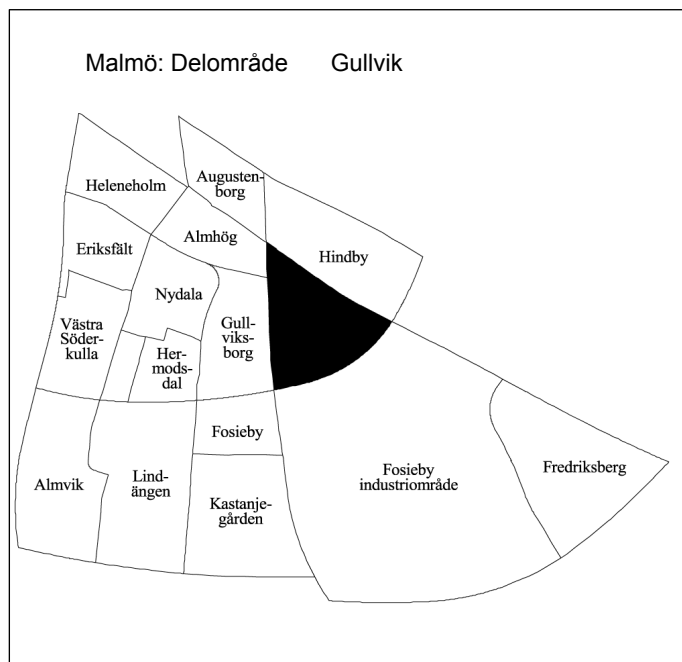

Invånare 1 jan 2005:	1 338
Areal , hektar 1 jan 2005:	62
Invånare per hektar	22
Hushåll 1 jan 2004 (framskrivna):	489
Arbetsstillfällena 2003:	518

Prognos

Folkmängd 1 januari 2011:	1 290
Bostadsbyggande 2005-2010:	—

FOLKMÄNGD

År	Antal	År	1 januari
			Antal
1961	313	2002	1 361
1971	756	2003	1 344
1981	749	2004	1 334
1991	1 220	2005	1 338

ÅLDERSFÖRDELNING

1 januari 2005

Ålder	Antal personer	%	Därav kvinnor	
			Antal	%
0 - 5	54	4	23	43
6-15	164	12	82	50
16-18	61	5	25	41
19-24	109	8	51	47
25-44	277	21	142	51
45-64	443	33	217	49
65-79	201	15	103	51
80-	29	2	12	41
SUMMA	1 338	100	655	49

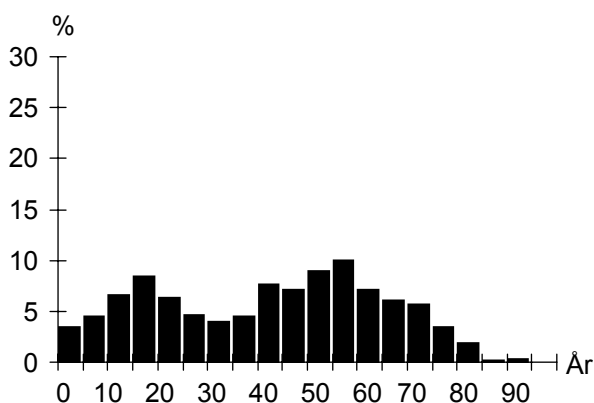

UTLÄNDSK BAKGRUND

1 januari 2005

Land	Födda i	
	utlandet	Sverige*
De fem största grupperna		
Jugoslavien	56	45
Polen	45	16
Danmark	39	
Rumänien	20	
Vietnam	16	12
TOTALT	348	123
Andel av folkmängd	26%	9%

* med båda föräldrarna födda i utlandet

FÖRVÄRVSARBETANDE

År 2003

Förvärvsarbetande (16- år):	603
Andel förvärvsarb. (20-64 år):	Män 73%
	Kvinnor 71%
	Totalt 72%
Arbetsstillfällena	518
däruv tillverkning	136
" handel, privata tjänster m.m.	293
" offentlig service	79

FLYTTNINGAR

	2001	2002	2003	2004
Inflyttade	103	110	108	119
Utflyttade	112	118	133	122
Flyttningsnetto	-9	-8	-25	-3
Andel utflyttade av folkmängd	8%	9%	10%	9%

UTBILDNING

1 januari 2005

Utbildningsnivå (20-64 år)	Antal	%
Förgymnasial	161	20
Gymnasial	393	49
Eftergymnasial	228	28
Uppgift saknas	22	3
TOTALT	804	100

Gullvik

BOSTÄDER

BOSTÄDER			
1 januari 2005			
Byggnadsår	Totalt	%	Småhus
före 1940	61	12	61
1941-60	6	1	6
1961-70	131	27	131
1971-80	54	11	54
1981-	242	49	227
SUMMA	494	100	479

Storlek			
Storlek	Totalt	%	Småhus
-1 rum och kök	5	1	5
2 rum och kök	17	3	2
3 rum och kök	37	7	37
4+ rum och kök	435	88	435
SUMMA	494	100	479

Upplåtelseform			
Upplåtelseform	Totalt	%	Småhus
Hysesrätt, MKB	–	–	–
Hysesrätt, privat	19	4	4
Bostadsrätt	54	11	54
Äganderätt	421	85	421
SUMMA	494	100	479

ARBETSLÖSHET

ARBETSLÖSHET			
31 mars 2005			
Reg. arbetslösa (18-64 år)	36	4%	
därav 18-24 år	5	4%	
I arbetsmarknadsåtgärder	16		

KOMMUNALA VAL

KOMMUNALA VAL		
År 2002		
Parti	Antal	%
M	195	18,0
C	14	1,3
Fp	115	10,6
Kd	44	4,1
S	446	41,2
V	47	4,3
Mp	24	2,2
Skåp	51	4,7
SPI	83	7,7
Sd	49	4,5
Övriga partier	15	1,4
SUMMA	1 083	100,0

Valdeltagande: 72,3%

Valdistrikt: Fosie 4

HUSHÅLL

HUSHÅLL		
Folk- och bostadsräkningen 1990		
Hushåll efter antal boende		
	Antal	%
1 boende	42	10
2 boende	158	38
3 boende	87	21
4+ boende	130	31
SUMMA	417	100

A pie chart illustrating the distribution of households based on the number of residents. The chart is divided into four segments: 1 boende (10%), 2 boende (38%), 3 boende (21%), and 4+ boende (31%).

Barnhushåll (barn 0-15 år)		
	Antal	%
Totalt	159	38
därav med barn under 7 år	72	45
därav ensamförälder	14	9

Pensionärshushåll		
	Antal	%
Totalt	53	13
därav ensamboende	9	17
därav kvinnor	3	33

INKOMSTER

INKOMSTER		
År 2003		
Disponibel medelinkomst	304 100	
Inkomsttagare, antal	540	
Inkomst/invånare	123 100	

FÖRSÖRJNINGSTÖD

FÖRSÖRJNINGSTÖD		
År 2004		
Socialbidragstagare, antal (16- år)	24	
Andel av folkmängd	2%	
Hushåll med bidrag, antal	17	
Socialbidrag, kr per hushåll	35 870	

BILINNEHAV

BILINNEHAV		
31 december 2004		
Personbilar i trafik	604	
Bilar per 100 invånare	45	

Områdesfakta Almvik

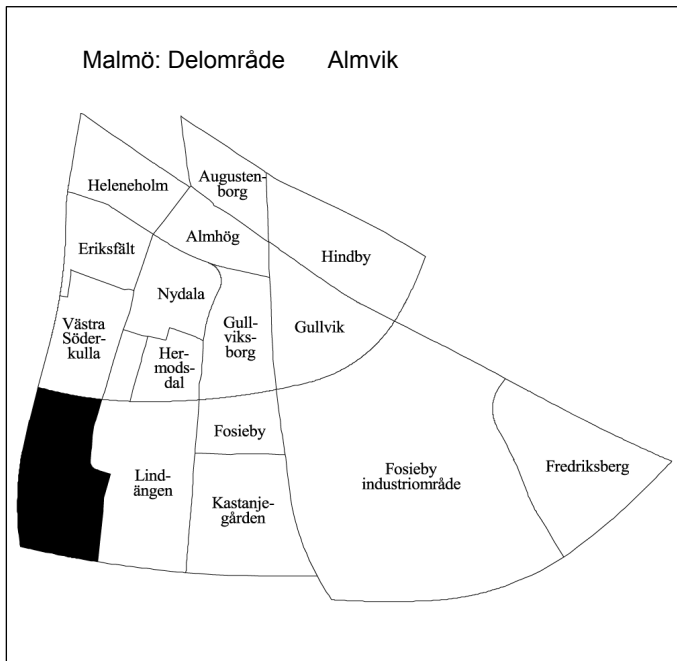

Invånare 1 jan 2005:	3 049
Areal , hektar 1 jan 2005:	75
Invånare per hektar	41
Hushåll 1 jan 2004 (framskrivna):	1 525
Arbetsstillfällena 2003:	248

Prognos

Folkmängd 1 januari 2011:	2 940
Bostadsbyggande 2005-2010:	–

FOLKMÄNGD

År	Antal	1 januari	
		År	Antal
1961	–	2002	3 057
1971	215	2003	3 065
1981	3 427	2004	3 079
1991	2 972	2005	3 049

ÅLDERSFÖRDELNING

1 januari 2005

Ålder	Antal personer	%	Därav kvinnor	
			Antal	%
0 - 5	192	6	100	52
6-15	304	10	149	49
16-18	78	3	35	45
19-24	260	9	123	47
25-44	866	28	416	48
45-64	858	28	438	51
65-79	387	13	213	55
80-	104	3	66	63
SUMMA	3 049	100	1 540	51

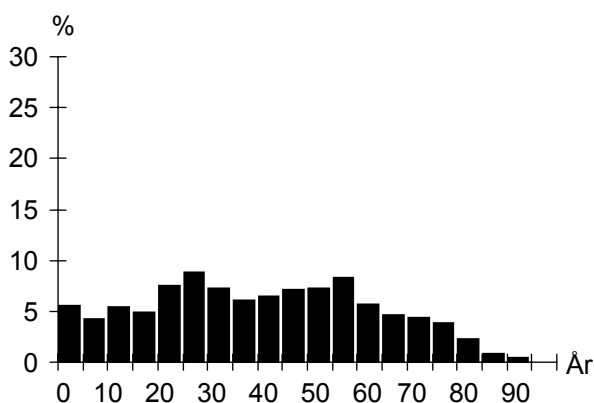

UTLÄNDSK BAKGRUND

1 januari 2005

Land	Födda i	
	utlandet	Sverige*
De fem största grupperna		
Danmark	245	12
Polen	107	25
Jugoslavien	76	48
Turkiet	42	7
Rumänien	38	3
TOTALT	952	197
Andel av folkmängd	31%	6%

* med båda föräldrarna födda i utlandet

FÖRVÄRVSARBETANDE

År 2003

Förvärvsarbetande (16- år):	1 279
Andel förvärvsarb. (20-64 år):	Män 62%
	Kvinnor 66%
	Totalt 64%
Arbetsstillfällena	248
däruv tillverkning	5
" handel, privata tjänster m.m.	162
" offentlig service	75

FLYTTNINGAR

	2001	2002	2003	2004
Inflyttade	341	391	409	414
Utflyttade	397	403	403	469
Flyttningsnetto	-56	-12	6	-55
Andel utflyttade av folkmängd	13%	13%	13%	15%

UTBILDNING

1 januari 2005

Utbildningsnivå (20-64 år)	Antal	%
Förgymnasial	376	19
Gymnasial	1 036	53
Eftergymnasial	400	21
Uppgift saknas	138	7
TOTALT	1 950	100

Almvik

BOSTÄDER

BOSTÄDER			
1 januari 2005			
Byggnadsår	Totalt	%	Småhus
före 1940	–	–	–
1941-60	–	–	–
1961-70	72	5	–
1971-80	1 385	90	–
1981-	88	6	82
SUMMA	1 545	100	82

Storlek	Totalt	%	Småhus
-1 rum och kök	131	8	–
2 rum och kök	359	23	–
3 rum och kök	736	48	–
4+ rum och kök	319	21	82
SUMMA	1 545	100	82

Upplåtelseform	Totalt	%	Småhus
Hysesrätt, MKB	–	–	–
Hysesrätt, privat	6	0	–
Bostadsrätt	1 457	94	–
Äganderätt	82	5	82
SUMMA	1 545	100	82

ARBETSLÖSHET

ARBETSLÖSHET			
31 mars 2005			
Reg. arbetslösa (18-64 år)	104	5%	
därav 18-24 år	12	4%	
I arbetsmarknadsåtgärder	78		

KOMMUNALA VAL

KOMMUNALA VAL			
År 2002			
Parti	Antal	%	
M	122	8,2	
C	6	0,4	
Fp	80	5,4	
Kd	45	3,0	
S	814	54,9	
V	106	7,1	
Mp	29	2,0	
Skåp	93	6,3	
SPI	61	4,1	
Sd	97	6,5	
Övriga partier	30	2,0	
SUMMA	1 483	100,0	

Valdeltagande: 68,2%

Valdistrikt: Fosie 11

HUSHÅLL

HUSHÅLL			
Folk- och bostadsräkningen 1990			
Hushåll efter antal boende			
	Antal	%	
1 boende	529	38	
2 boende	462	33	
3 boende	218	16	
4+ boende	193	14	
SUMMA	1 402	100	

A pie chart illustrating the distribution of households based on the number of residents. The largest segment is '1 boende' at 38%, followed by '2 boende' at 33%, '3 boende' at 16%, and '4+ boende' at 14%.

Barnhushåll (barn 0-15 år)			
	Antal	%	
Totalt	367	26	
därav med barn under 7 år	203	55	
därav ensamförälder	89	24	

Pensionärshushåll			
	Antal	%	
Totalt	298	21	
därav ensamboende	174	58	
därav kvinnor	139	80	

INKOMSTER

INKOMSTER			
År 2003			
Disponibel medelinkomst	187 300		
Inkomsttagare, antal	1 723		
Inkomst/invånare	104 800		

FÖRSÖRJNINGSTÖD

FÖRSÖRJNINGSTÖD			
År 2004			
Socialbidragstagare, antal (16- år)	80		
Andel av folkmängd	3%		
Hushåll med bidrag, antal	72		
Socialbidrag, kr per hushåll	30 393		

BILINNEHAV

BILINNEHAV			
31 december 2004			
Personbilar i trafik	1 185		
Bilar per 100 invånare	39		

Områdesfakta Lindängen

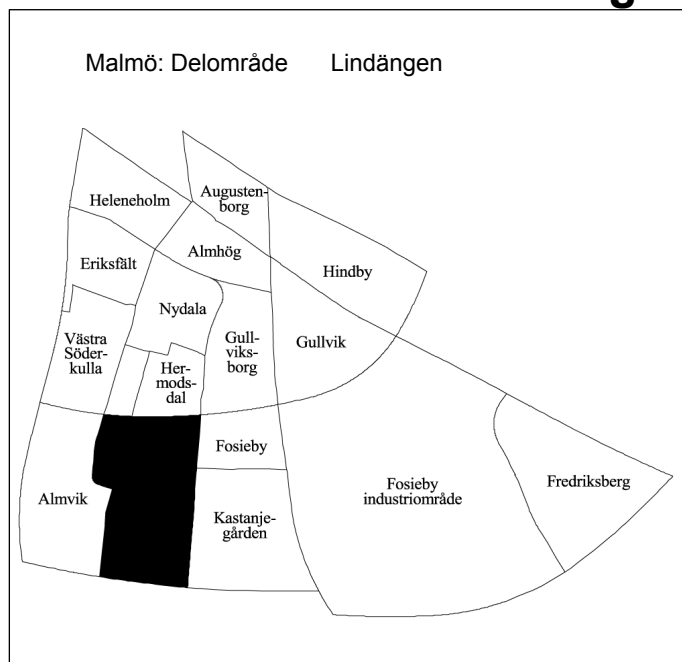

Invånare 1 jan 2005:	5 968
Areal , hektar 1 jan 2005:	95
Invånare per hektar	63
Hushåll 1 jan 2004 (framskrivna):	2 817
Arbetsstillfällen 2003:	985

Prognos

Folkmängd 1 januari 2011:	5 798
Bostadsbyggande 2005-2010:	—

FOLKMÄNGD

År	Antal	År	1 januari	
			Antal	
1961	43	2002	6 036	
1971	1 966	2003	6 064	
1981	5 666	2004	6 004	
1991	5 621	2005	5 968	

ÅLDERSFÖRDELNING

1 januari 2005

Ålder	Antal personer	%	Därav kvinnor	%
0 - 5	453	8	208	46
6-15	799	13	400	50
16-18	247	4	124	50
19-24	529	9	273	52
25-44	1 550	26	777	50
45-64	1 421	24	764	54
65-79	698	12	408	58
80-	271	5	185	68
SUMMA	5 968	100	3 139	53

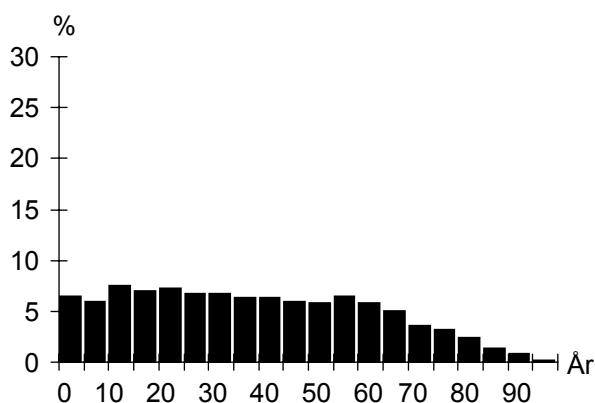

UTLÄNDSK BAKGRUND

1 januari 2005

Land	Födda i utlandet	Födda i Sverige*
De fem största grupperna		
Polen	286	98
Jugoslavien	273	127
Irak	247	59
Danmark	163	13
Rumänien	116	23
TOTALT	2 276	850
Andel av folkmängd	38%	14%

* med båda föräldrarna födda i utlandet

FÖRVÄRVSARBETANDE

År 2003

Förvärvsarbetande (16- år):	1 908
Andel förvärvsarb. (20-64 år):	Män 57%
	Kvinnor 52%
	Totalt 54%
Arbetsstillfällen	985
däruv tillverkning	13
" handel, privata tjänster m.m.	176
" offentlig service	780

FLYTTNINGAR

	2001	2002	2003	2004
Inflyttade	793	781	769	849
Utflyttade	628	727	810	881
Flyttningsnetto	165	54	-41	-32
Andel utflyttade av folkmängd	11%	12%	13%	15%

UTBILDNING

1 januari 2005

Utbildningsnivå (20-64 år)	Antal	%
Förgymnasial	912	27
Gymnasial	1 748	51
Eftergymnasial	555	16
Uppgift saknas	187	5
TOTALT	3 402	100

Lindängen

BOSTÄDER

BOSTÄDER			
1 januari 2005			
Byggnadsår	Totalt	%	Småhus
före 1940	2	0	2
1941-60	–	–	–
1961-70	568	19	–
1971-80	2 065	71	–
1981-	284	10	230
SUMMA	2 919	100	232

Storlek	Totalt	%	Småhus
-1 rum och kök	355	12	–
2 rum och kök	886	30	1
3 rum och kök	1 216	42	16
4+ rum och kök	462	16	215
SUMMA	2 919	100	232

Upplåtelseform	Totalt	%	Småhus
Hysesrätt, MKB	–	–	–
Hysesrätt, privat	1 658	57	–
Bostadsrätt	1 259	43	230
Äganderätt	2	0	2
SUMMA	2 919	100	232

HUSHÅLL

HUSHÅLL		
Folk- och bostadsräkningen 1990		
Hushåll efter antal boende	Antal	%
1 boende	1 119	44
2 boende	697	27
3 boende	344	14
4+ boende	376	15
SUMMA	2 536	100

A pie chart illustrating the distribution of households based on the number of residents. The largest segment is '1 boende' at 44%, followed by '2 boende' at 27%, '3 boende' at 14%, and '4+ boende' at 15%.

Barnhushåll (barn 0-15 år)		
	Antal	%
Totalt	698	28
därav med barn under 7 år	399	57
därav ensamförälder	243	35

Pensionärshushåll		
	Antal	%
Totalt	645	25
därav ensamboende	435	67
därav kvinnor	323	74

ARBETSLÖSHET

ARBETSLÖSHET		
31 mars 2005		
Reg. arbetslösa (18-64 år)	266	7%
därav 18-24 år	36	6%
I arbetsmarknadsåtgärder	186	

KOMMUNALA VAL

KOMMUNALA VAL		
År 2002		
Parti	Antal	%
M	107	7,1
C	11	0,7
Fp	74	4,9
Kd	34	2,3
S	897	59,8
V	105	7,0
Mp	33	2,2
Skåp	68	4,5
SPI	67	4,5
Sd	66	4,4
Övriga partier	37	2,5
SUMMA	1 499	100,0

Valdeltagande: 57,7%

Valdistrikt: Fosie 9, 10, 12

INKOMSTER

INKOMSTER		
År 2003		
Disponibel medelinkomst	175 700	
Inkomsttagare, antal	3 220	
Inkomst/invånare	94 200	

FÖRSÖRJNINGSTÖD

FÖRSÖRJNINGSTÖD		
År 2004		
Socialbidragstagare, antal (16- år)	754	
Andel av folkmängd	13%	
Hushåll med bidrag, antal	535	
Socialbidrag, kr per hushåll	37 231	

BILINNEHAV

BILINNEHAV	
31 december 2004	
Personbilar i trafik	1 667
Bilar per 100 invånare	28

Områdesfakta Kastanjegården

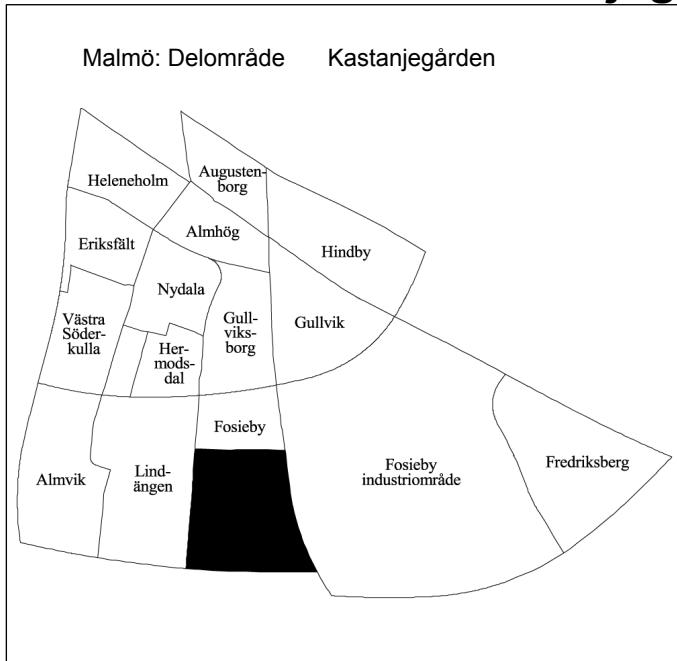

Invånare 1 jan 2005:	625
Areal , hektar 1 jan 2005:	78
Invånare per hektar	8
Hushåll 1 jan 2004 (framskrivna):	229
Arbetsstillfällena 2003:	25

Prognos

Folkmängd 1 januari 2011:	709
Bostadsbyggande 2005-2010:	–

FOLKMÄNGD

År	Antal	År	Antal
1961	10	2002	611
1971	15	2003	610
1981	803	2004	595
1991	710	2005	625

ÅLDERSFÖRDELNING

Ålder	Antal personer	1 januari 2005	
		%	Därav kvinnor %
0 - 5	28	4	16
6-15	59	9	26
16-18	36	6	20
19-24	39	6	19
25-44	96	15	53
45-64	241	39	122
65-79	114	18	51
80-	12	2	6
SUMMA	625	100	313

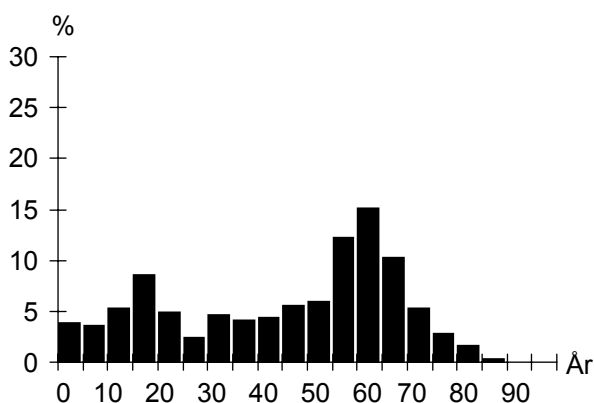

UTLÄNDSK BAKGRUND

Land	1 januari 2005	
	Födda i utlandet	Födda i Sverige*
De fem största grupperna		
Vietnam	20	9
Polen	17	10
Afghanistan	14	8
Jugoslavien	11	8
Irak	9	
TOTALT	153	72
Andel av folkmängd	24%	12%

* med båda föräldrarna födda i utlandet

FÖRVÄRVSARBETANDE

		År 2003
Förvärvsarbetande (16- år):		291
Andel förvärvsarb. (20-64 år):	Män	80%
	Kvinnor	74%
	Totalt	77%
Arbetsstillfällena		25
däruv tillverkning		4
" handel, privata tjänster m.m.		15
" offentlig service		–

FLYTTNINGAR

	2001	2002	2003	2004
Inflyttade	25	49	32	82
Utflyttade	26	48	46	55
Flyttningsnetto	-1	1	-14	27
Andel utflyttade av folkmängd	4%	8%	8%	9%

UTBILDNING

Utbildningsnivå (20-64 år)	1 januari 2005	
	Antal	%
Förgymnasial	81	22
Gymnasial	169	46
Eftergymnasial	113	31
Uppgift saknas	4	1
TOTALT	367	100

Kastanjegården**BOSTÄDER**

BOSTÄDER			
1 januari 2005			
Byggnadsår	Totalt	%	Småhus
före 1940	–	–	–
1941-60	–	–	–
1961-70	–	–	–
1971-80	231	100	231
1981-	–	–	–
SUMMA	231	100	231

Storlek	Totalt	%	Småhus
-1 rum och kök	–	–	–
2 rum och kök	–	–	–
3 rum och kök	15	6	15
4+ rum och kök	216	94	216
SUMMA	231	100	231

Upplåtelseform	Totalt	%	Småhus
Hysesrätt, MKB	–	–	–
Hysesrätt, privat	–	–	–
Bostadsrätt	–	–	–
Äganderätt	231	100	231
SUMMA	231	100	231

ARBETSLÖSHET

ARBETSLÖSHET			
31 mars 2005			
Reg. arbetslösa (18-64 år)	22	6%	
därav 18-24 år	–	–	
I arbetsmarknadsåtgärder	9		

KOMMUNALA VAL

KOMMUNALA VAL	
År 2002	
Går ej att redovisa p g a valdistriktsindelningen	

HUSHÅLL

HUSHÅLL		
Folk- och bostadsräkningen 1990		
Hushåll efter antal boende		
	Antal	%
1 boende	11	5
2 boende	89	39
3 boende	40	17
4+ boende	91	39
SUMMA	231	100

1 boende		

Barnhushåll (barn 0-15 år)		
	Antal	%
Totalt	82	35
därav med barn under 7 år	28	34
därav ensamförälder	3	4

Pensionärshushåll		
	Antal	%
Totalt	25	11
därav ensamboende	4	16
därav kvinnor	1	25

INKOMSTER

INKOMSTER	
År 2003	
Disponibel medelinkomst	322 900
Inkomsttagare, antal	250
Inkomst/invånare	135 700

FÖRSÖRJNINGSTÖD

FÖRSÖRJNINGSTÖD	
År 2004	
Socialbidragstagare, antal (16- år)	
Andel av folkmängd	
Hushåll med bidrag, antal	
Socialbidrag, kr per hushåll	

BILINNEHAV

BILINNEHAV	
31 december 2004	
Personbilar i trafik	335
Bilar per 100 invånare	54

Kommunikation & Utveckling

Malmö Stadskontor 2005

Områdesfakta Lockarp

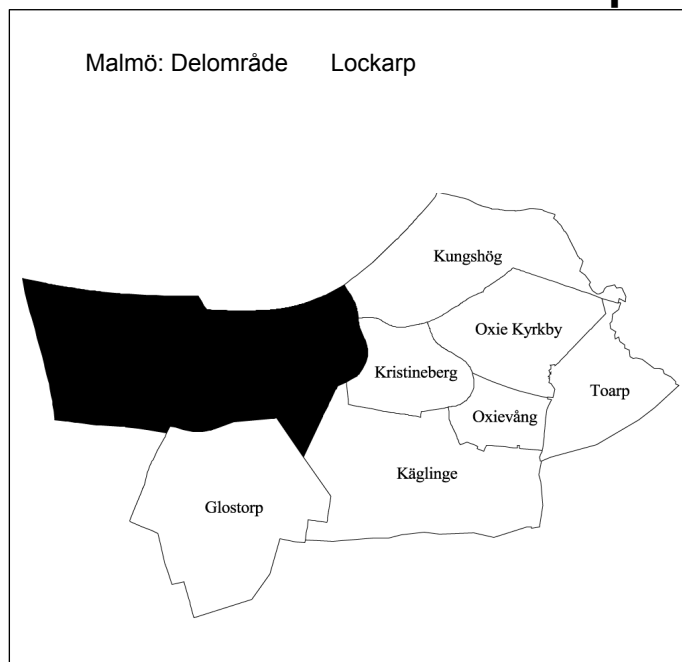

Invånare 1 jan 2005:	178
Areal , hektar 1 jan 2005:	697
Invånare per hektar	0
Hushåll 1 jan 2004 (framskrivna):	73
Arbetsstillfällena 2003:	305

Prognos

Folkmängd 1 januari 2011:	206
Bostadsbyggande 2005-2010:	10

FOLKMÄNGD

År	Antal	1 januari	
		År	Antal
1961	–	2002	178
1971	241	2003	174
1981	191	2004	175
1991	189	2005	178

ÅLDERSFÖRDELNING

Ålder	Antal personer	%	1 januari 2005	
			Därav kvinnor	%
0 - 5	14	8	5	36
6-15	24	13	12	50
16-18	9	5	4	44
19-24	8	4	4	50
25-44	59	33	27	46
45-64	43	24	24	56
65-79	15	8	5	33
80-	6	3	4	67
SUMMA	178	100	85	48

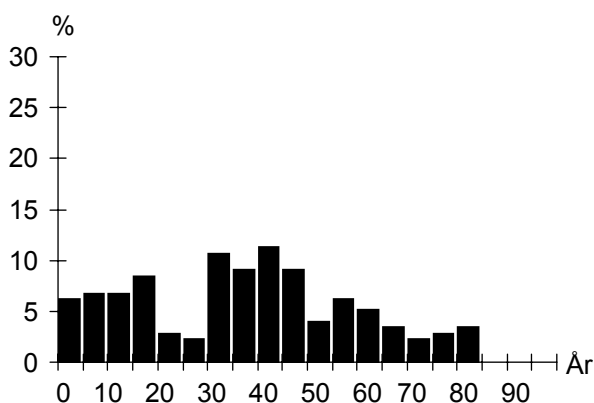

UTLÄNDSK BAKGRUND

Land	1 januari 2005	
	Födda i utlandet	Födda i Sverige*
De fem största grupperna		
Danmark	8	
Rumänien	6	
Polen	3	3
Finland	3	
TOTALT	25	10
Andel av folkmängd	14%	6%

* med båda föräldrarna födda i utlandet

FÖRVÄRVSARBETANDE

		År 2003
Förvärvsarbetande (16- år):		88
Andel förvärvsarb. (20-64 år):	Män	81%
	Kvinnor	80%
		Totalt 80%
Arbetsstillfällen		305
däruv tillverkning		263
" handel, privata tjänster m.m.		29
" offentlig service		–

FLYTTNINGAR

	2001	2002	2003	2004
Inflyttade	16	18	18	29
Utflyttade	7	23	20	27
Flyttningsnetto	9	-5	-2	2
Andel utflyttade av folkmängd	4%	13%	11%	15%

UTBILDNING

Utbildningsnivå (20-64 år)	1 januari 2005	
	Antal	%
Förgymnasial	22	21
Gymnasial	63	59
Eftergymnasial	19	18
Uppgift saknas	3	3
TOTALT	107	100

Lockarp

BOSTÄDER

1 januari 2005			
Byggnadsår	Totalt	%	Småhus
före 1940	54	73	54
1941-60	13	18	13
1961-70	2	3	2
1971-80	2	3	2
1981-	3	4	3
SUMMA	74	100	74

Storlek	Totalt	%	Småhus
-1 rum och kök	–	–	–
2 rum och kök	1	1	1
3 rum och kök	22	30	22
4+ rum och kök	51	69	51
SUMMA	74	100	74

Upplåtelseform	Totalt	%	Småhus
Hysesrätt, MKB	–	–	–
Hysesrätt, privat	2	3	2
Bostadsrätt	–	–	–
Äganderätt	72	97	72
SUMMA	74	100	74

ARBETSLÖSHET

31 mars 2005			
Reg. arbetslösa (18-64 år)	5	4%	
därav 18-24 år	–	–	
I arbetsmarknadsåtgärder	3		

KOMMUNALA VAL

År 2002

Går ej att redovisa p g a valdistriktsindelningen

HUSHÅLL

Folk- och bostadsräkningen 1990		
Hushåll efter antal boende	Antal	%
1 boende	22	29
2 boende	26	34
3 boende	10	13
4+ boende	19	25
SUMMA	77	100

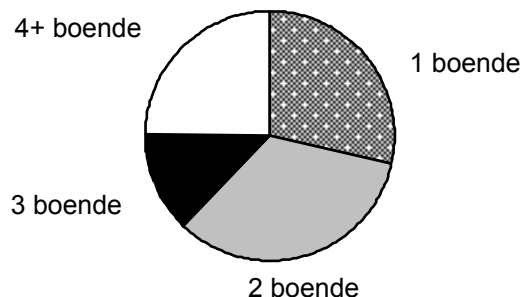

Barnhushåll (barn 0-15 år)	Antal	%
Totalt	23	30
därav med barn under 7 år	14	61
därav ensamförälder	2	9

Pensionärshushåll	Antal	%
Totalt	20	26
därav ensamboende	7	35
därav kvinnor	4	57

INKOMSTER

År 2003	
Disponibel medelinkomst	242 800
Inkomsttagare, antal	85
Inkomst/invånare	117 900

FÖRSÖRJNINGSTÖD

År 2004	
Socialbidragstagare, antal (16- år)	13
Andel av folkmängd	7%
Hushåll med bidrag, antal	8
Socialbidrag, kr per hushåll	34 704

BILINNEHAV

31 december 2004	
Personbilar i trafik	105
Bilar per 100 invånare	59

Områdesfakta Glostorp

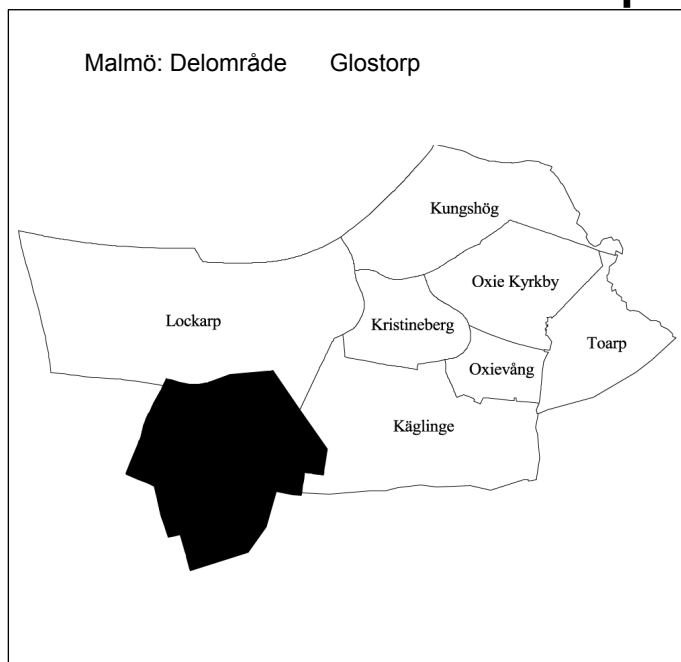

Invånare 1 jan 2005:	76
Areal , hektar 1 jan 2005:	437
Invånare per hektar	0
Hushåll 1 jan 2004 (framskrivna):	34
Arbetsstillfällen 2003:	27

Prognos

Folkmängd 1 januari 2011:	75
Bostadsbyggande 2005-2010:	1

FOLKMÄNGD

År	Antal	1 januari	
		År	Antal
1961	–	2002	77
1971	122	2003	78
1981	76	2004	81
1991	85	2005	76

ÅLDERSFÖRDELNING

Ålder	Antal personer	%	1 januari 2005	
			Därav kvinnor	%
0 - 5	7	9	3	43
6-15	7	9	3	43
16-18	3	4	2	67
19-24	4	5	3	75
25-44	21	28	12	57
45-64	26	34	12	46
65-79	4	5	1	25
80-	4	5	1	25
SUMMA	76	100	37	49

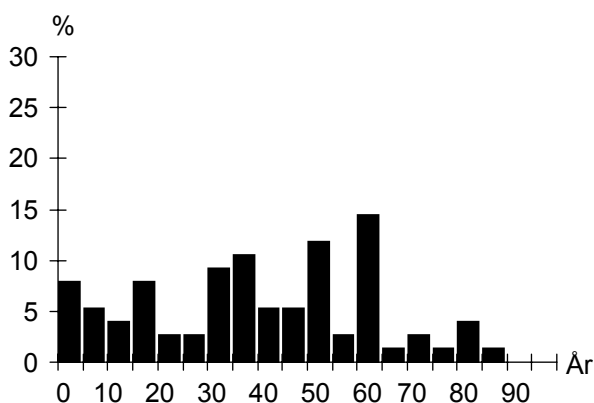

UTLÄNDSK BAKGRUND

Land	1 januari 2005	
	Födda i utlandet	Födda i Sverige*
De fem största grupperna		
TOTALT	7	
Andel av folkmängd	9%	

* med båda föräldrarna födda i utlandet

FÖRVÄRVSARBETANDE

		År 2003
Förvärvsarbetande (16- år):		44
Andel förvärvsarb. (20-64 år):	Män	92%
	Kvinnor	77%
	Totalt	84%
Arbetsstillfällen		27
däruv tillverkning		3
" handel, privata tjänster m.m.		19
" offentlig service		–

FLYTTNINGAR

	2001	2002	2003	2004
Inflyttade	8	6	7	7
Utflyttade	7	6	5	11
Flyttningsnetto	1	–	2	–4
Andel utflyttade av folkmängd	10%	8%	6%	14%

UTBILDNING

		1 januari 2005	
Utbildningsnivå (20-64 år)	Antal	%	
Förgymnasial	6	12	
Gymnasial	17	35	
Eftergymnasial	25	51	
Uppgift saknas	1	2	
TOTALT	49	100	

Glostorp

BOSTÄDER

1 januari 2005			
Byggnadsår	Totalt	%	Småhus
före 1940	32	94	32
1941-60	1	3	1
1961-70	1	3	1
1971-80	–	–	–
1981-	–	–	–
SUMMA	34	100	34

Storlek	Totalt	%	Småhus
-1 rum och kök	1	3	1
2 rum och kök	3	9	3
3 rum och kök	3	9	3
4+ rum och kök	27	79	27
SUMMA	34	100	34

Upplåtelseform	Totalt	%	Småhus
Hysesrätt, MKB	–	–	–
Hysesrätt, privat	2	6	2
Bostadsrätt	–	–	–
Äganderätt	32	94	32
SUMMA	34	100	34

ARBETSLÖSHET

31 mars 2005			
Reg. arbetslösa (18-64 år)	1	2%	
därav 18-24 år	–	–	
I arbetsmarknadsåtgärder	–		

KOMMUNALA VAL

År 2002

Går ej att redovisa p g a valdistriktsindelningen

HUSHÅLL

Folk- och bostadsräkningen 1990		
Hushåll efter antal boende	Antal	%
1 boende	11	33
2 boende	11	33
3 boende	4	12
4+ boende	7	21
SUMMA	33	100

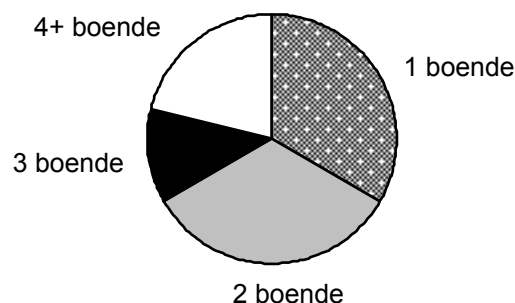

Barnhushåll (barn 0-15 år)		
	Antal	%
Totalt	7	21
därav med barn under 7 år	4	57
därav ensamförälder	1	14

Pensionärshushåll

	Antal	%
Totalt	16	48
därav ensamboende	7	44
därav kvinnor	3	43

INKOMSTER

År 2003	
Disponibel medelinkomst	300 200
Inkomsttagare, antal	33
Inkomst/invånare	122 300

FÖRSÖRJNINGSTÖD

År 2004	
Socialbidragstagare, antal (16- år)	–
Andel av folkmängd	–
Hushåll med bidrag, antal	–
Socialbidrag, kr per hushåll	–

BILINNEHAV

31 december 2004	
Personbilar i trafik	63
Bilar per 100 invånare	83

Kommunikation & Utveckling
Malmö Stadskontor 2005

Områdesfakta Käglinge

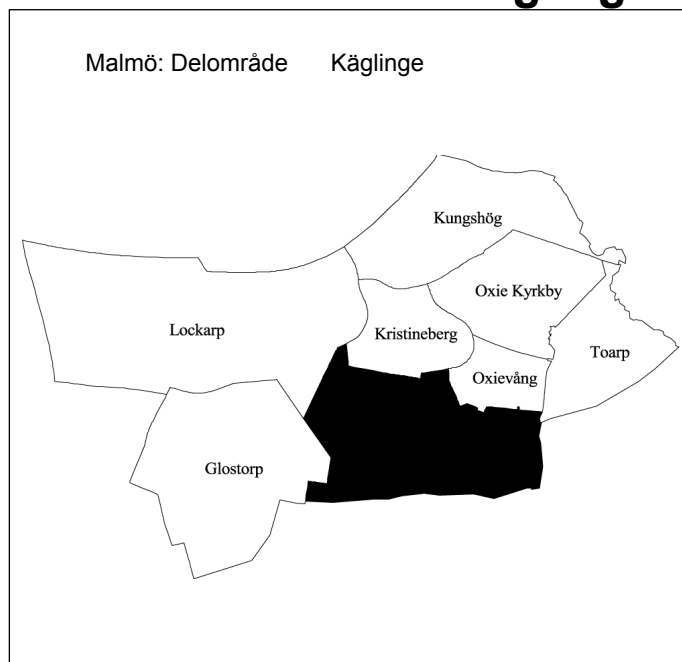

Invånare 1 jan 2005:	2 015
Areal , hektar 1 jan 2005:	437
Invånare per hektar	5
Hushåll 1 jan 2004 (framskrivna):	677
Arbetsstillfällen 2003:	271

Prognos

Folkmängd 1 januari 2011:	2 667
Bostadsbyggande 2005-2010:	201

FOLKMÄNGD

År	Antal	År	1 januari
			Antal
1961	285	2002	1 899
1971	709	2003	1 898
1981	716	2004	1 949
1991	1 455	2005	2 015

ÅLDERSFÖRDELNING

Ålder	Antal personer	%	1 januari 2005	
			Därav kvinnor	%
0 - 5	153	8	77	50
6-15	348	17	163	47
16-18	129	6	75	58
19-24	97	5	41	42
25-44	544	27	292	54
45-64	525	26	260	50
65-79	190	9	94	49
80-	29	1	15	52
SUMMA	2 015	100	1 017	50

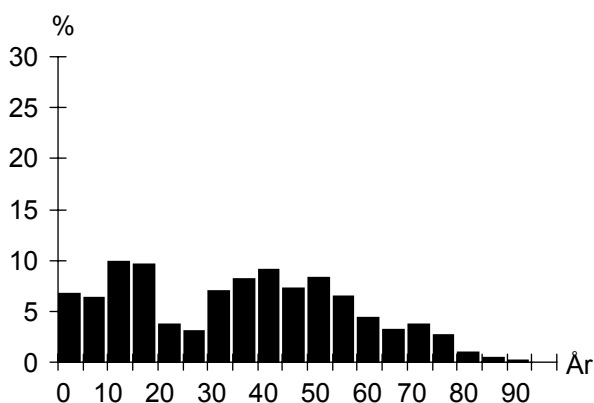

UTLÄNDSK BAKGRUND

Land	1 januari 2005	
	Födda i utlandet	Födda i Sverige*
De fem största grupperna		
Danmark	62	10
Jugoslavien	29	15
Polen	17	9
Ungern	16	8
Tyskland	9	5
TOTALT	226	77
Andel av folkmängd	11%	4%

* med båda föräldrarna födda i utlandet

FÖRVÄRVSARBETANDE

		År 2003
Förvärvsarbetande (16- år):		888
Andel förvärvsarb. (20-64 år):	Män	80%
	Kvinnor	77%
	Totalt	79%
Arbetsstillfällen		271
däruv tillverkning		51
" handel, privata tjänster m.m.		106
" offentlig service		96

FLYTTNINGAR

	2001	2002	2003	2004
Inflyttade	162	160	192	238
Utflyttade	166	174	151	188
Flyttningsnetto	-4	-14	41	50
Andel utflyttade av folkmängd	9%	9%	8%	10%

UTBILDNING

Utbildningsnivå (20-64 år)	1 januari 2005	
	Antal	%
Förgymnasial	237	21
Gymnasial	614	54
Eftergymnasial	268	23
Uppgift saknas	25	2
TOTALT	1 144	100

Käglinge

BOSTÄDER

BOSTÄDER			
1 januari 2005			
Byggnadsår	Totalt	%	Småhus
före 1940	82	12	82
1941-60	27	4	27
1961-70	104	15	104
1971-80	27	4	27
1981-	440	65	434
SUMMA	680	100	674

Storlek			
Totalt	%	Småhus	
-1 rum och kök	10	1	4
2 rum och kök	45	7	45
3 rum och kök	100	15	100
4+ rum och kök	525	77	525
SUMMA	680	100	674

Upplåtelseform			
Totalt	%	Småhus	
Hysesrätt, MKB	82	12	82
Hysesrätt, privat	15	2	9
Bostadsrätt	86	13	86
Äganderätt	497	73	497
SUMMA	680	100	674

ARBETSLÖSHET

ARBETSLÖSHET			
31 mars 2005			
Reg. arbetslösa (18-64 år)	34	3%	
därav 18-24 år	5	4%	
I arbetsmarknadsåtgärder	23		

KOMMUNALA VAL

KOMMUNALA VAL			
År 2002			
Parti	Antal	%	
M	297	24,4	
C	34	2,8	
Fp	113	9,3	
Kd	43	3,5	
S	499	41,0	
V	45	3,7	
Mp	23	1,9	
Skåp	53	4,4	
SPI	30	2,5	
Sd	72	5,9	
Övriga partier	8	0,7	
SUMMA	1 217	100,0	

Valdeltagande: 81,2%

Valdistrikt: Oxie 4

HUSHÅLL

HUSHÅLL			
Folk- och bostadsräkningen 1990			
Hushåll efter antal boende			
	Antal	%	
1 boende	70	14	
2 boende	176	35	
3 boende	92	18	
4+ boende	165	33	
SUMMA	503	100	

A pie chart illustrating the distribution of households based on the number of residents. The chart is divided into four segments: 1 boende (14%), 2 boende (35%), 3 boende (18%), and 4+ boende (33%).

Barnhushåll (barn 0-15 år)			
	Antal	%	
Totalt	207	41	
därav med barn under 7 år	105	51	
därav ensamförälder	38	18	

Pensionärshushåll			
	Antal	%	
Totalt	76	15	
därav ensamboende	19	25	
därav kvinnor	13	68	

INKOMSTER

INKOMSTER			
År 2003			
Disponibel medelinkomst	305 200		
Inkomsttagare, antal	743		
Inkomst/invånare	116 300		

FÖRSÖRJNINGSTÖD

FÖRSÖRJNINGSTÖD			
År 2004			
Socialbidragstagare, antal (16- år)	46		
Andel av folkmängd	2%		
Hushåll med bidrag, antal	32		
Socialbidrag, kr per hushåll	22 774		

BILINNEHAV

BILINNEHAV			
31 december 2004			
Personbilar i trafik	906		
Bilar per 100 invånare	45		

Kommunikation & Utveckling
Malmö Stadskontor 2005

Områdesfakta Kristineberg

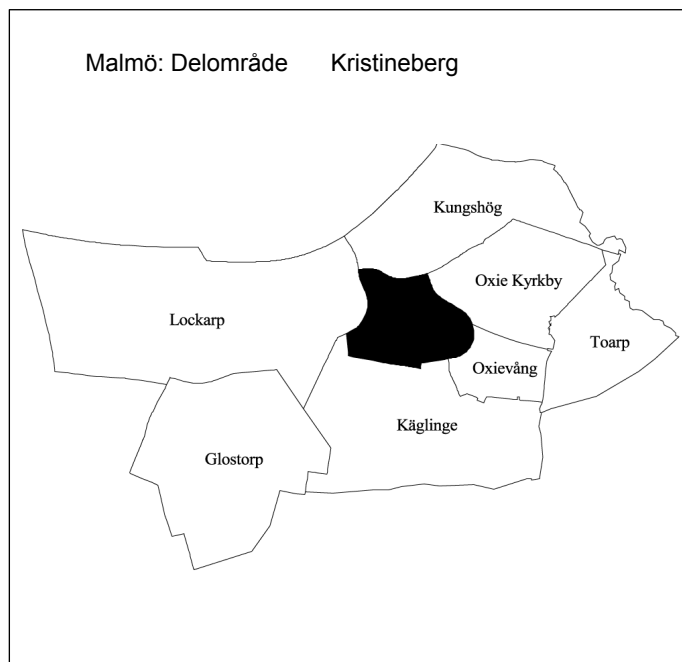

Invånare 1 jan 2005:	995
Areal , hektar 1 jan 2005:	150
Invånare per hektar	7
Hushåll 1 jan 2004 (framskrivna):	358
Arbetsstillfällena 2003:	391

Prognos

Folkmängd 1 januari 2011:	2 200
Bostadsbyggande 2005-2010:	369

FOLKMÄNGD

År	Antal	År	Antal
1961	–	2002	1 018
1971	428	2003	996
1981	1 023	2004	1 011
1991	1 130	2005	995

ÅLDERSFÖRDELNING

Ålder	Antal personer	%	1 januari 2005	
			Därav kvinnor	%
0 - 5	50	5	26	52
6-15	106	11	44	42
16-18	50	5	23	46
19-24	76	8	37	49
25-44	194	19	112	58
45-64	393	39	191	49
65-79	116	12	57	49
80-	10	1	5	50
SUMMA	995	100	495	50

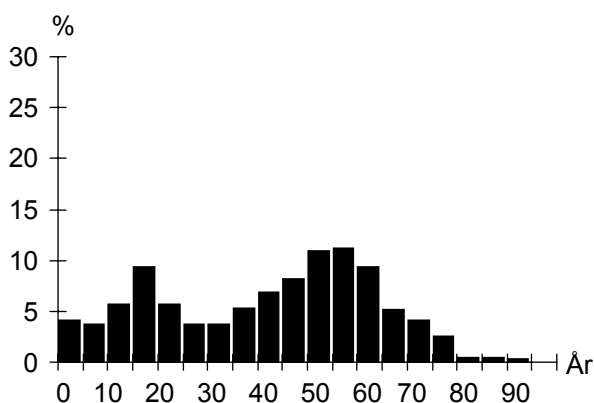

UTLÄNDSK BAKGRUND

Land	1 januari 2005	
	Födda i utlandet	Födda i Sverige*
De fem största grupperna		
Jugoslavien	18	10
Danmark	18	9
Polen	15	7
Ungern	15	
Tyskland	9	
TOTALT	125	42
Andel av folkmängd	13%	4%

* med båda föräldrarna födda i utlandet

FÖRVÄRVSARBETANDE

		År 2003
Förvärvsarbetande (16- år):		535
Andel förvärvsarb. (20-64 år):	Män	82%
	Kvinnor	76%
	Totalt	79%
Arbetsstillfällena		391
däruv tillverkning		127
" handel, privata tjänster m.m.		213
" offentlig service		41

FLYTTNINGAR

	2001	2002	2003	2004
Inflyttade	44	25	75	67
Utflyttade	53	53	63	95
Flyttningsnetto	-9	-28	12	-28
Andel utflyttade av folkmängd	5%	5%	6%	9%

UTBILDNING

Utbildningsnivå (20-64 år)	1 januari 2005	
	Antal	%
Förgymnasial	149	23
Gymnasial	378	59
Eftergymnasial	107	17
Uppgift saknas	9	1
TOTALT	643	100

Kristineberg

BOSTÄDER

BOSTÄDER			
1 januari 2005			
Byggnadsår	Totalt	%	Småhus
före 1940	13	4	10
1941-60	11	3	11
1961-70	83	23	83
1971-80	202	56	202
1981-	54	15	54
SUMMA	363	100	360

Storlek			
Storlek	Totalt	%	Småhus
-1 rum och kök	2	1	1
2 rum och kök	1	0	1
3 rum och kök	15	4	14
4+ rum och kök	345	95	344
SUMMA	363	100	360

Upplåtelseform			
Upplåtelseform	Totalt	%	Småhus
Hysesrätt, MKB	–	–	–
Hysesrätt, privat	4	1	1
Bostadsrätt	–	–	–
Äganderätt	359	99	359
SUMMA	363	100	360

ARBETSLÖSHET

ARBETSLÖSHET			
31 mars 2005			
Reg. arbetslösa (18-64 år)	26	4%	
därav 18-24 år	4	4%	
I arbetsmarknadsåtgärder	14		

KOMMUNALA VAL

KOMMUNALA VAL	
År 2002	
Går ej att redovisa p g a valdistriktsindelningen	

HUSHÅLL

HUSHÅLL		
Folk- och bostadsräkningen 1990		
Hushåll efter antal boende	Antal	%
1 boende	25	7
2 boende	103	29
3 boende	72	20
4+ boende	156	44
SUMMA	356	100

A pie chart illustrating the distribution of households based on the number of residents. The largest segment is '4+ boende' at 44%, followed by '2 boende' at 29%, '3 boende' at 20%, and '1 boende' at 7%.

Barnhushåll (barn 0-15 år)		
	Antal	%
Totalt	189	53
därav med barn under 7 år	86	46
därav ensamförälder	10	5

Pensionärshushåll		
	Antal	%
Totalt	29	8
därav ensamboende	10	34
därav kvinnor	7	70

INKOMSTER

INKOMSTER		
År 2003		
Disponibel medelinkomst	330 900	
Inkomsttagare, antal	389	
Inkomst/invånare	127 300	

FÖRSÖRJNINGSTÖD

FÖRSÖRJNINGSTÖD		
År 2004		
Socialbidragstagare, antal (16- år)	23	
Andel av folkmängd	2%	
Hushåll med bidrag, antal	15	
Socialbidrag, kr per hushåll	30 121	

BILINNEHAV

BILINNEHAV		
31 december 2004		
Personbilar i trafik	523	
Bilar per 100 invånare	53	

Områdesfakta Oxie Kyrkby

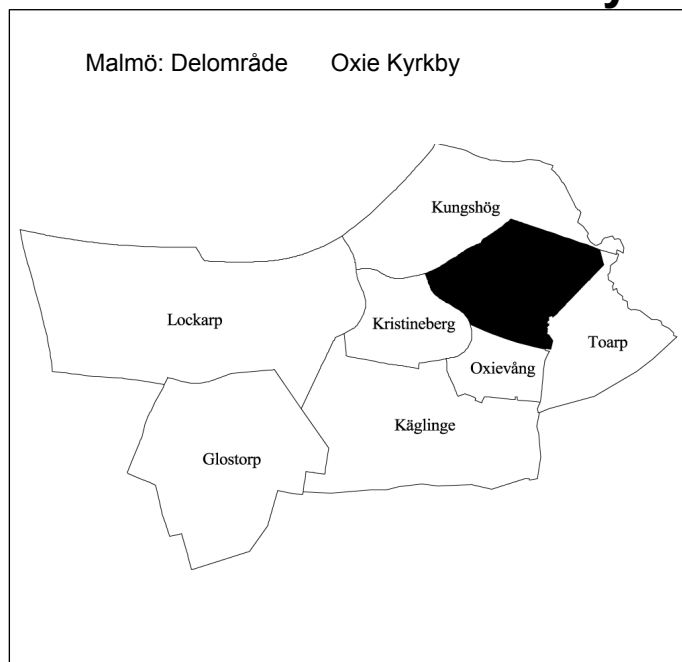

Invånare 1 jan 2005:	4 102
Areal , hektar 1 jan 2005:	229
Invånare per hektar	18
Hushåll 1 jan 2004 (framskrivna):	1 595
Arbetsstillfällena 2003:	412

Prognos

Folkmängd 1 januari 2011:	3 813
Bostadsbyggande 2005-2010:	6

FOLKMÄNGD

År	Antal	År	Antal
1961	387	2002	4 183
1971	1 508	2003	4 192
1981	4 919	2004	4 178
1991	4 477	2005	4 102

ÅLDERSFÖRDELNING

Ålder	Antal personer	%	1 januari 2005	
			Därav kvinnor	%
0 - 5	231	6	113	49
6-15	573	14	281	49
16-18	183	4	80	44
19-24	260	6	127	49
25-44	900	22	470	52
45-64	1 390	34	704	51
65-79	448	11	231	52
80-	117	3	83	71
SUMMA	4 102	100	2 089	51

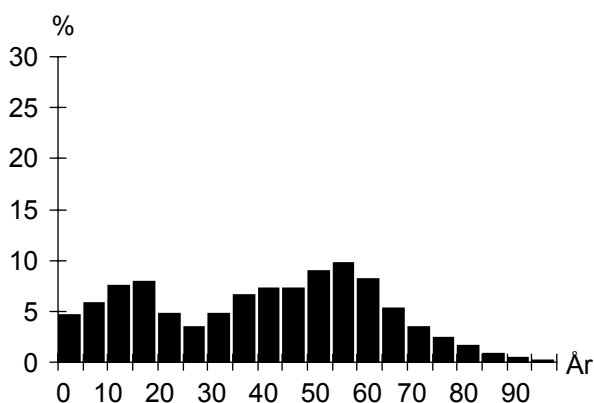

UTLÄNDSK BAKGRUND

Land	1 januari 2005	
	Födda i utlandet	Födda i Sverige*
De fem största grupperna		
Danmark	58	14
Polen	41	19
Jugoslavien	36	18
Tyskland	35	10
Finland	32	11
TOTALT	471	173
Andel av folkmängd	11%	4%

* med båda föräldrarna födda i utlandet

FÖRVÄRVSARBETANDE

		År 2003
Förvärvsarbetande (16- år):		2 087
Andel förvärvsarb. (20-64 år):	Män	81%
	Kvinnor	77%
	Totalt	79%
Arbetsstillfällena		412
däruv tillverkning		61
" handel, privata tjänster m.m.		81
" offentlig service		260

FLYTTNINGAR

	2001	2002	2003	2004
Inflyttade	299	293	292	279
Utflyttade	309	281	310	352
Flyttningsnetto	-10	12	-18	-73
Andel utflyttade av folkmängd	7%	7%	7%	8%

UTBILDNING

Utbildningsnivå (20-64 år)	1 januari 2005	
	Antal	%
Förgymnasial	488	20
Gymnasial	1 404	57
Eftergymnasial	557	22
Uppgift saknas	34	1
TOTALT	2 483	100

Oxie Kyrkby

BOSTÄDER

BOSTÄDER			
1 januari 2005			
Byggnadsår	Totalt	%	Småhus
före 1940	59	4	59
1941-60	56	3	56
1961-70	313	20	313
1971-80	1 135	71	835
1981-	42	3	32
SUMMA	1 605	100	1 295

Storlek	Totalt	%	Småhus
-1 rum och kök	34	2	9
2 rum och kök	117	7	29
3 rum och kök	231	14	92
4+ rum och kök	1 223	76	1 165
SUMMA	1 605	100	1 295

Upplåtelseform	Totalt	%	Småhus
Hysesrätt, MKB	113	7	–
Hysesrätt, privat	15	1	5
Bostadsrätt	387	24	200
Äganderätt	1 090	68	1 090
SUMMA	1 605	100	1 295

HUSHÅLL

HUSHÅLL		
Folk- och bostadsräkningen 1990		
Hushåll efter antal boende	Antal	%
1 boende	251	16
2 boende	464	29
3 boende	324	21
4+ boende	534	34
SUMMA	1 573	100

A pie chart illustrating the distribution of households based on the number of residents. The largest segment is '4+ boende' at 34%, followed by '2 boende' at 29%, '3 boende' at 21%, and '1 boende' at 16%.

Barnhushåll (barn 0-15 år)		
	Antal	%
Totalt	660	42
därav med barn under 7 år	293	44
därav ensamförälder	75	11

Pensionärshushåll		
	Antal	%
Totalt	201	13
därav ensamboende	82	41
därav kvinnor	66	80

ARBETSLÖSHET

ARBETSLÖSHET		
31 mars 2005		
Reg. arbetslösa (18-64 år)	81	3%
därav 18-24 år	10	3%
I arbetsmarknadsåtgärder	68	

KOMMUNALA VAL

KOMMUNALA VAL		
År 2002		
Parti	Antal	%
M	377	17,6
C	33	1,5
Fp	211	9,9
Kd	90	4,2
S	965	45,1
V	94	4,4
Mp	51	2,4
Skåp	100	4,7
SPI	108	5,0
Sd	97	4,5
Övriga partier	16	0,7
SUMMA	2 142	100,0

Valdeltagande: 82,0%

Valdistrikt: Oxie 1–2

INKOMSTER

INKOMSTER		
År 2003		
Disponibel medelinkomst	289 100	
Inkomsttagare, antal	1 785	
Inkomst/invånare	123 500	

FÖRSÖRJNINGSTÖD

FÖRSÖRJNINGSTÖD		
År 2004		
Socialbidragstagare, antal (16- år)	63	
Andel av folkmängd	2%	
Hushåll med bidrag, antal	53	
Socialbidrag, kr per hushåll	22 700	

BILINNEHAV

BILINNEHAV		
31 december 2004		
Personbilar i trafik	1 951	
Bilar per 100 invånare	48	

Områdesfakta Oxievång

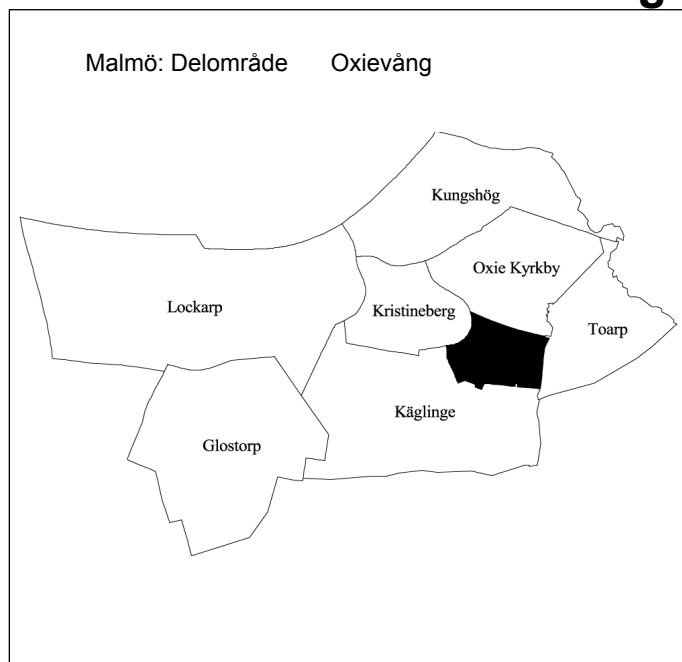

Invånare 1 jan 2005:	3 091
Areal , hektar 1 jan 2005:	92
Invånare per hektar	34
Hushåll 1 jan 2004 (framskrivna):	1 088
Arbetsstillfällena 2003:	487

Prognos

Folkmängd 1 januari 2011:	3 248
Bostadsbyggande 2005-2010:	99

FOLKMÄNGD

År	Antal	År	1 januari
			Antal
1961	–	2002	3 108
1971	1	2003	3 121
1981	1 120	2004	3 094
1991	3 150	2005	3 091

ÅLDERSFÖRDELNING

Ålder	Antal personer	%	1 januari 2005	
			Därav kvinnor	%
0 - 5	218	7	111	51
6-15	578	19	269	47
16-18	200	6	107	54
19-24	239	8	110	46
25-44	813	26	449	55
45-64	751	24	374	50
65-79	230	7	127	55
80-	62	2	42	68
SUMMA	3 091	100	1 589	51

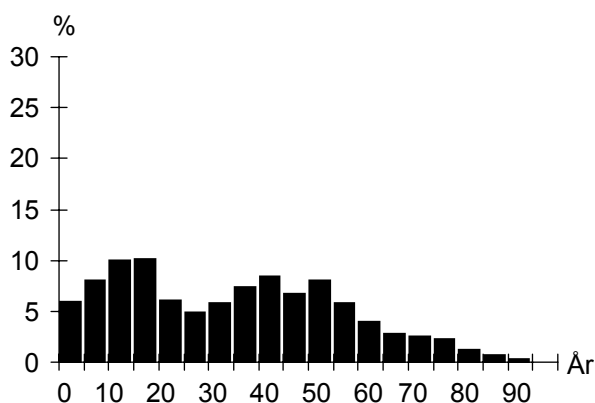

UTLÄNDSK BAKGRUND

Land	1 januari 2005	
	Födda i utlandet	Födda i Sverige*
De fem största grupperna		
Danmark	192	14
Polen	84	37
Jugoslavien	59	35
Tjeckoslovakien	39	30
Iran	38	16
TOTALT	756	274
Andel av folkmängd	24%	9%

* med båda föräldrarna födda i utlandet

FÖRVÄRVSARBETANDE

		År 2003
Förvärvsarbetande (16- år):		1 204
Andel förvärvsarb. (20-64 år):	Män	67%
	Kvinnor	65%
	Totalt	66%
Arbetsstillfällena		487
däruv tillverkning		15
" handel, privata tjänster m.m.		159
" offentlig service		300

FLYTTNINGAR

	2001	2002	2003	2004
Inflyttade	342	386	332	413
Utflyttade	321	376	379	446
Flyttningsnetto	21	10	-47	-33
Andel utflyttade av folkmängd	10%	12%	12%	14%

UTBILDNING

Utbildningsnivå (20-64 år)	1 januari 2005	
	Antal	%
Förgymnasial	380	22
Gymnasial	900	51
Eftergymnasial	359	21
Uppgift saknas	111	6
TOTALT	1 750	100

Oxievång

BOSTÄDER

BOSTÄDER			
1 januari 2005			
Byggnadsår	Totalt	%	Småhus
före 1940	–	–	–
1941-60	–	–	–
1961-70	–	–	–
1971-80	232	21	232
1981-	871	79	681
SUMMA	1 103	100	913

Storlek	Totalt	%	Småhus
-1 rum och kök	31	3	1
2 rum och kök	93	8	54
3 rum och kök	302	27	207
4+ rum och kök	677	61	651
SUMMA	1 103	100	913

Upplåtelseform	Totalt	%	Småhus
Hysesrätt, MKB	1	0	1
Hysesrätt, privat	61	6	–
Bostadsrätt	865	78	736
Äganderätt	176	16	176
SUMMA	1 103	100	913

ARBETSLÖSHET

ARBETSLÖSHET		
31 mars 2005		
Reg. arbetslösa (18-64 år)	93	5%
därav 18-24 år	14	5%
I arbetsmarknadsåtgärder	57	

KOMMUNALA VAL

KOMMUNALA VAL		
År 2002		
Parti	Antal	%
M	185	11,2
C	14	0,8
Fp	128	7,8
Kd	54	3,3
S	892	54,1
V	106	6,4
Mp	26	1,6
Skåp	91	5,5
SPI	51	3,1
Sd	79	4,8
Övriga partier	24	1,5
SUMMA	1 650	100,0

Valdeltagande: 71,4%

Valdistrikt: Oxie 5–6

HUSHÅLL

HUSHÅLL		
Folk- och bostadsräkningen 1990		
Hushåll efter antal boende		
	Antal	%
1 boende	137	13
2 boende	280	28
3 boende	212	21
4+ boende	387	38
SUMMA	1 016	100

Barnhushåll (barn 0-15 år)		
	Antal	%
Totalt	559	55
därav med barn under 7 år	308	55
därav ensamförälder	108	19

Pensionärshushåll		
	Antal	%
Totalt	131	13
därav ensamboende	48	37
därav kvinnor	42	88

INKOMSTER

INKOMSTER	
År 2003	
Disponibel medelinkomst	243 000
Inkomsttagare, antal	1 238
Inkomst/invånare	97 200

FÖRSÖRJNINGSTÖD

FÖRSÖRJNINGSTÖD	
År 2004	
Socialbidragstagare, antal (16- år)	177
Andel av folkmängd	6%
Hushåll med bidrag, antal	126
Socialbidrag, kr per hushåll	28 762

BILINNEHAV

BILINNEHAV	
31 december 2004	
Personbilar i trafik	1 172
Bilar per 100 invånare	38

Områdesfakta Toarp

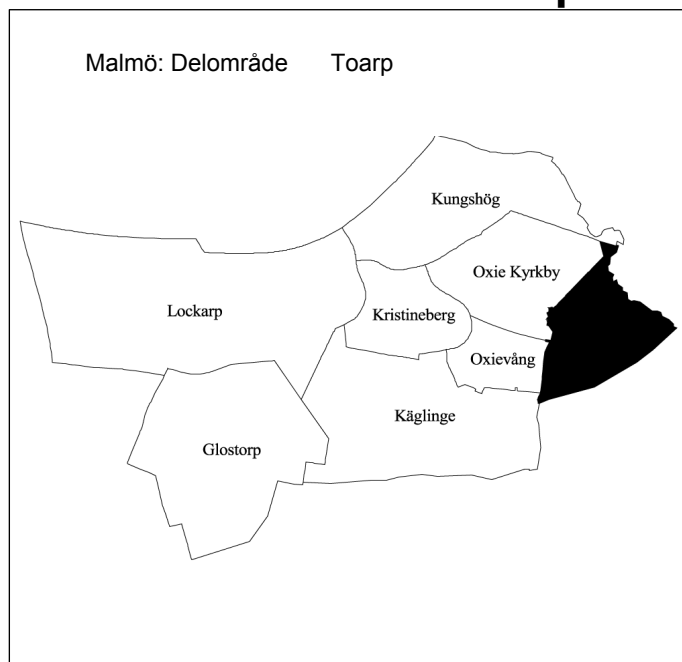

Invånare 1 jan 2005:	352
Areal , hektar 1 jan 2005:	186
Invånare per hektar	2
Hushåll 1 jan 2004 (framskrivna):	131
Arbetsstillfällen 2003:	40

Prognos

Folkmängd 1 januari 2011:	341
Bostadsbyggande 2005-2010:	–

FOLKMÄNGD

År	Antal	1 januari	
		År	Antal
1961	–	2002	334
1971	169	2003	339
1981	209	2004	352
1991	224	2005	352

ÅLDERSFÖRDELNING

1 januari 2005

Ålder	Antal personer	%	Därav kvinnor	
			Antal	%
0 - 5	48	14	22	46
6-15	57	16	31	54
16-18	10	3	4	40
19-24	10	3	6	60
25-44	113	32	57	50
45-64	81	23	41	51
65-79	29	8	11	38
80-	4	1	2	50
SUMMA	352	100	174	49

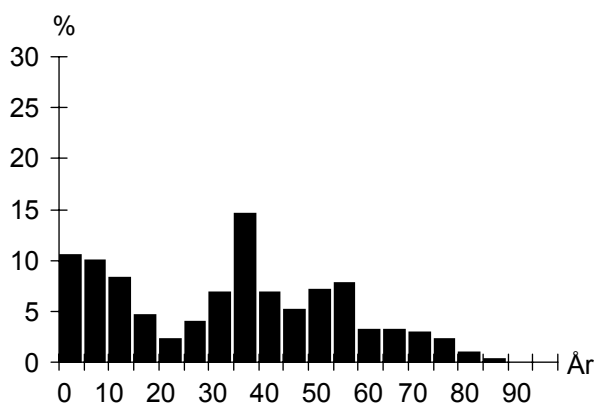

UTLÄNDSK BAKGRUND

1 januari 2005

Land	Födda i	
	utlandet	Sverige*
De fem största grupperna		
Danmark	12	
Finland	3	
Storbritannien	3	
TOTALT	34	6
Andel av folkmängd	10%	2%

* med båda föräldrarna födda i utlandet

FÖRVÄRVSARBETANDE

År 2003

Förvärvsarbetande (16- år):	157
Andel förvärvsarb. (20-64 år):	Män 73%
	Kvinnor 78%
	Totalt 75%
Arbetsstillfällen	40
däruv tillverkning	9
" handel, privata tjänster m.m.	4
" offentlig service	23

FLYTTNINGAR

	2001	2002	2003	2004
Inflyttade	35	38	34	25
Utflyttade	45	35	29	28
Flyttningsnetto	-10	3	5	-3
Andel utflyttade av folkmängd	13%	10%	9%	8%

UTBILDNING

1 januari 2005

Utbildningsnivå (20-64 år)	Antal	%
Förgymnasial	32	16
Gymnasial	78	39
Eftergymnasial	90	45
Uppgift saknas	2	1
TOTALT	202	100

Toarp

BOSTÄDER

1 januari 2005			
Byggnadsår	Totalt	%	Småhus
före 1940	56	42	56
1941-60	6	4	6
1961-70	4	3	4
1971-80	9	7	9
1981-	59	44	53
SUMMA	134	100	128

Storlek	Totalt	%	Småhus
-1 rum och kök	10	7	4
2 rum och kök	15	11	15
3 rum och kök	26	19	26
4+ rum och kök	83	62	83
SUMMA	134	100	128

Upplåtelseform	Totalt	%	Småhus
Hysesrätt, MKB	–	–	–
Hysesrätt, privat	9	7	3
Bostadsrätt	37	28	37
Äganderätt	88	66	88
SUMMA	134	100	128

ARBETSLÖSHET

31 mars 2005		
Reg. arbetslösa (18-64 år)	9	4%
därav 18-24 år	1	7%
I arbetsmarknadsåtgärder	3	

KOMMUNALA VAL

År 2002

Går ej att redovisa p g a valdistriktsindelningen

HUSHÅLL

Folk- och bostadsräkningen 1990		
Hushåll efter antal boende	Antal	%
1 boende	19	23
2 boende	23	27
3 boende	19	23
4+ boende	23	27
SUMMA	84	100

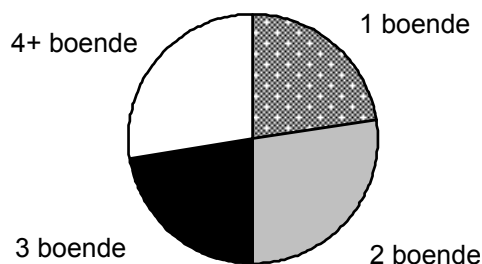
**Barnhushåll (barn 0-15 år)**

	Antal	%
Totalt	28	33
därav med barn under 7 år	11	39
därav ensamförälder	4	14

Pensionärshushåll

	Antal	%
Totalt	20	24
därav ensamboende	7	35
därav kvinnor	4	57

INKOMSTER

År 2003	
Disponibel medelinkomst	254 300
Inkomsttagare, antal	150
Inkomst/invånare	108 400

FÖRSÖRJNINGSTÖD

År 2004	
Socialbidragstagare, antal (16- år)	5
Andel av folkmängd	1%
Hushåll med bidrag, antal	5
Socialbidrag, kr per hushåll	16 700

BILINNEHAV

31 december 2004	
Personbilar i trafik	157
Bilar per 100 invånare	45

Kommunikation & Utveckling
Malmö Stadskontor 2005

Områdesfakta Apelgården

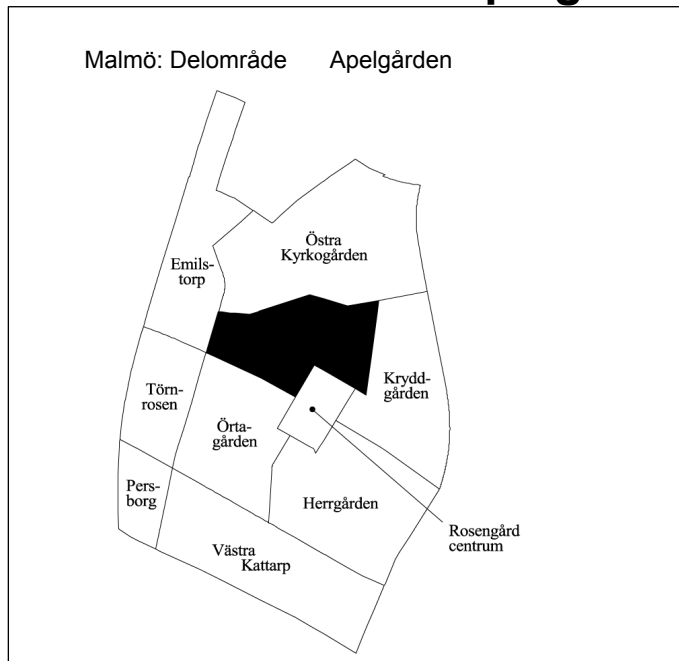

Invånare 1 jan 2005:	3 392
Areal , hektar 1 jan 2005:	32
Invånare per hektar	106
Hushåll 1 jan 2004 (framskrivna):	1 496
Arbetsstillfällen 2003:	185

Prognos

Folkmängd 1 januari 2011:	3 511
Bostadsbyggande 2005-2010:	–

FOLKMÄNGD

År	Antal	År	Antal
1961	–	2002	3 243
1971	4 378	2003	3 306
1981	3 647	2004	3 357
1991	3 147	2005	3 392

ÅLDERSFÖRDELNING

Ålder	Antal personer	%	1 januari 2005	
			Därav kvinnor	%
0 - 5	210	6	93	44
6-15	351	10	168	48
16-18	114	3	72	63
19-24	325	10	156	48
25-44	826	24	404	49
45-64	890	26	467	52
65-79	508	15	277	55
80-	168	5	105	63
SUMMA	3 392	100	1 742	51

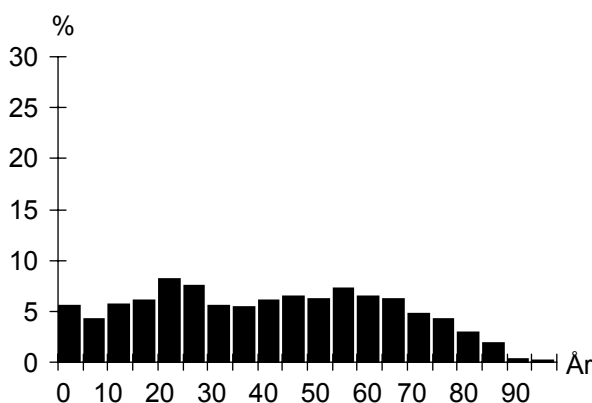

UTLÄNDSK BAKGRUND

Land	1 januari 2005	
	Födda i utlandet	Födda i Sverige*
De fem största grupperna		
Jugoslavien	666	324
Bosnien-Hercegovina	161	35
Polen	140	24
Danmark	102	5
Bulgarien	92	5
TOTALT	1 876	630
Andel av folkmängd	55%	19%

* med båda föräldrarna födda i utlandet

FÖRVÄRVSARBETANDE

		År 2003
Förvärvsarbetande (16- år):		1 119
Andel förvärvsarb. (20-64 år):	Män	55%
	Kvinnor	53%
	Totalt	54%
Arbetsstillfällen		185
däruv tillverkning		4
" handel, privata tjänster m.m.		65
" offentlig service		108

FLYTTNINGAR

	2001	2002	2003	2004
Inflyttade	253	366	375	439
Utflyttade	264	298	325	428
Flyttningsnetto	-11	68	50	11
Andel utflyttade av folkmängd	8%	9%	10%	13%

UTBILDNING

Utbildningsnivå (20-64 år)	1 januari 2005	
	Antal	%
Förgymnasial	591	30
Gymnasial	1 023	51
Eftergymnasial	279	14
Uppgift saknas	98	5
TOTALT	1 991	100

Apelgården

BOSTÄDER

BOSTÄDER			
1 januari 2005			
Byggnadsår	Totalt	%	Småhus
före 1940	–	–	–
1941-60	–	–	–
1961-70	1 502	100	–
1971-80	–	–	–
1981-	–	–	–
SUMMA	1 502	100	–

Storlek	Totalt	%	Småhus
-1 rum och kök	5	0	–
2 rum och kök	434	29	–
3 rum och kök	868	58	–
4+ rum och kök	195	13	–
SUMMA	1 502	100	–

Upplåtelseform	Totalt	%	Småhus
Hysesrätt, MKB	–	–	–
Hysesrätt, privat	–	–	–
Bostadsrätt	1 502	100	–
Äganderätt	–	–	–
SUMMA	1 502	100	–

ARBETSLÖSHET

ARBETSLÖSHET			
31 mars 2005			
Reg. arbetslösa (18-64 år)	145	7%	
därav 18-24 år	28	8%	
I arbetsmarknadsåtgärder	115		

KOMMUNALA VAL

KOMMUNALA VAL			
År 2002			
Parti	Antal	%	
M	90	5,5	
C	14	0,9	
Fp	63	3,8	
Kd	40	2,4	
S	1 097	66,9	
V	153	9,3	
Mp	14	0,9	
Skåp	52	3,2	
SPI	51	3,1	
Sd	48	2,9	
Övriga partier	17	1,0	
SUMMA	1 639	100,0	
Valdeltagande:	62,3%		
Valdistrikt:	V Skrävlinge 7-8		

HUSHÅLL

HUSHÅLL			
Folk- och bostadsräkningen 1990			
Hushåll efter antal boende			
	Antal	%	
1 boende	539	37	
2 boende	496	34	
3 boende	206	14	
4+ boende	203	14	
SUMMA	1 444	100	

A pie chart illustrating the distribution of households based on the number of residents. The largest segment is '1 boende' at 37%, followed by '2 boende' at 34%, '3 boende' at 14%, and '4+ boende' at 14%.

Barnhushåll (barn 0-15 år)			
	Antal	%	
Totalt	331	23	
därav med barn under 7 år	175	53	
därav ensamförälder	86	26	

Pensionärshushåll			
	Antal	%	
Totalt	452	31	
därav ensamboende	240	53	
därav kvinnor	187	78	

INKOMSTER

INKOMSTER			
År 2003			
Disponibel medelinkomst	185 700		
Inkomsttagare, antal	1 731		
Inkomst/invånare	95 800		

FÖRSÖRJNINGSTÖD

FÖRSÖRJNINGSTÖD			
År 2004			
Socialbidragstagare, antal (16- år)	86		
Andel av folkmängd	3%		
Hushåll med bidrag, antal	68		
Socialbidrag, kr per hushåll	21 743		

BILINNEHAV

BILINNEHAV			
31 december 2004			
Personbilar i trafik	1 137		
Bilar per 100 invånare	34		

Områdesfakta Kryddgården

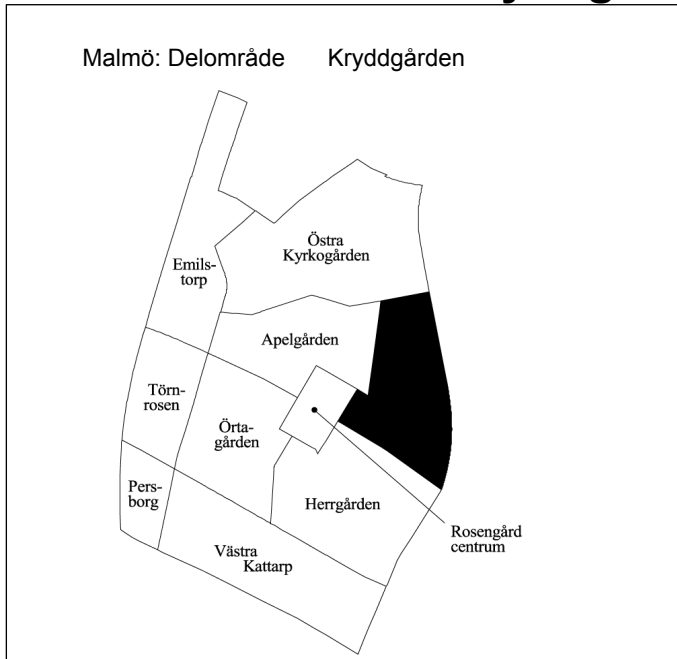

Invånare 1 jan 2005:	2 164
Areal , hektar 1 jan 2005:	36
Invånare per hektar	60
Hushåll 1 jan 2004 (framskrivna):	1 029
Arbetsstillfällena 2003:	1 227

Prognos

Folkmängd 1 januari 2011:	2 220
Bostadsbyggande 2005-2010:	–

FOLKMÄNGD

År	Antal	År	1 januari
			Antal
1961	–	2002	2 089
1971	2 707	2003	2 118
1981	2 269	2004	2 129
1991	1 844	2005	2 164

ÅLDERSFÖRDELNING

Ålder	Antal personer	%	1 januari 2005	
			Därav kvinnor	%
0 - 5	220	10	117	53
6-15	295	14	139	47
16-18	81	4	44	54
19-24	186	9	102	55
25-44	585	27	275	47
45-64	400	18	181	45
65-79	235	11	138	59
80-	162	7	115	71
SUMMA	2 164	100	1 111	51

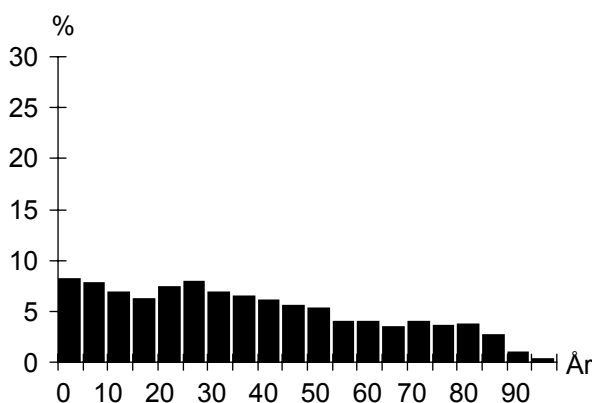

UTLÄNDSK BAKGRUND

Land	1 januari 2005	
	Födda i utlandet	Födda i Sverige*
De fem största grupperna		
Irak	361	119
Jugoslavien	213	71
Polen	99	21
Libanon	90	68
Bosnien-Hercegovina	90	17
TOTALT	1 270	398
Andel av folkmängd	59%	18%

* med båda föräldrarna födda i utlandet

FÖRVÄRVSARBETANDE

		År 2003
Förvärvsarbetande (16- år):		409
Andel förvärvsarb. (20-64 år):	Män	37%
	Kvinnor	33%
	Totalt	35%
Arbetsstillfällen		1 227
däruv tillverkning		296
" handel, privata tjänster m.m.		362
" offentlig service		563

FLYTTNINGAR

	2001	2002	2003	2004
Inflyttade	235	285	321	308
Utflyttade	209	239	295	282
Flyttningsnetto	26	46	26	26
Andel utflyttade av folkmängd	10%	11%	14%	13%

UTBILDNING

Utbildningsnivå (20-64 år)	1 januari 2005	
	Antal	%
Förgymnasial	345	30
Gymnasial	458	40
Eftergymnasial	249	22
Uppgift saknas	92	8
TOTALT	1 144	100

Kryddgården

BOSTÄDER

BOSTÄDER			
1 januari 2005			
Byggnadsår	Totalt	%	Småhus
före 1940	–	–	–
1941-60	–	–	–
1961-70	512	49	–
1971-80	525	51	–
1981-	–	–	–
SUMMA	1 037	100	–

BOSTÄDER			
1 januari 2005			
Storlek	Totalt	%	Småhus
-1 rum och kök	76	7	–
2 rum och kök	488	47	–
3 rum och kök	397	38	–
4+ rum och kök	76	7	–
SUMMA	1 037	100	–

BOSTÄDER			
1 januari 2005			
Upplåtelseform	Totalt	%	Småhus
Hysesrätt, MKB	–	–	–
Hysesrätt, privat	718	69	–
Bostadsrätt	319	31	–
Äganderätt	–	–	–
SUMMA	1 037	100	–

ARBETSLÖSHET

ARBETSLÖSHET			
31 mars 2005			
Reg. arbetslösa (18-64 år)			
därav 18-24 år	97	8%	
I arbetsmarknadsåtgärder	80		

KOMMUNALA VAL

KOMMUNALA VAL			
År 2002			
Parti	Antal	%	
M	43	5,8	
C	5	0,7	
Fp	24	3,2	
Kd	15	2,0	
S	468	63,1	
V	76	10,2	
Mp	15	2,0	
Skåp	33	4,4	
SPI	42	5,7	
Sd	17	2,3	
Övriga partier	4	0,5	
SUMMA	742	100,0	

Valdeltagande: 52,9%

Valdistrikt: V Skrävlinge 9

HUSHÅLL

HUSHÅLL			
Folk- och bostadsräkningen 1990			
Hushåll efter antal boende			
	Antal	%	
1 boende	464	54	
2 boende	236	27	
3 boende	80	9	
4+ boende	83	10	
SUMMA	863	100	

A pie chart illustrating the distribution of households based on the number of residents. The largest segment is '1 boende' at 54%, followed by '2 boende' at 27%, '4+ boende' at 10%, and '3 boende' at 9%.

Barnhushåll (barn 0-15 år)			
	Antal	%	
Totalt	153	18	
därav med barn under 7 år	87	57	
därav ensamförälder	58	38	

Pensionärshushåll			
	Antal	%	
Totalt	290	34	
därav ensamboende	186	64	
därav kvinnor	139	75	

INKOMSTER

INKOMSTER			
År 2003			
Disponibel medelinkomst	150 500		
Inkomsttagare, antal	1 107		
Inkomst/invånare	78 300		

FÖRSÖRJNINGSTÖD

FÖRSÖRJNINGSTÖD			
År 2004			
Socialbidragstagare, antal (16- år)	489		
Andel av folkmängd	23%		
Hushåll med bidrag, antal	302		
Socialbidrag, kr per hushåll	41 986		

BILINNEHAV

BILINNEHAV			
31 december 2004			
Personbilar i trafik	456		
Bilar per 100 invånare	21		

Områdesfakta Törnrosen

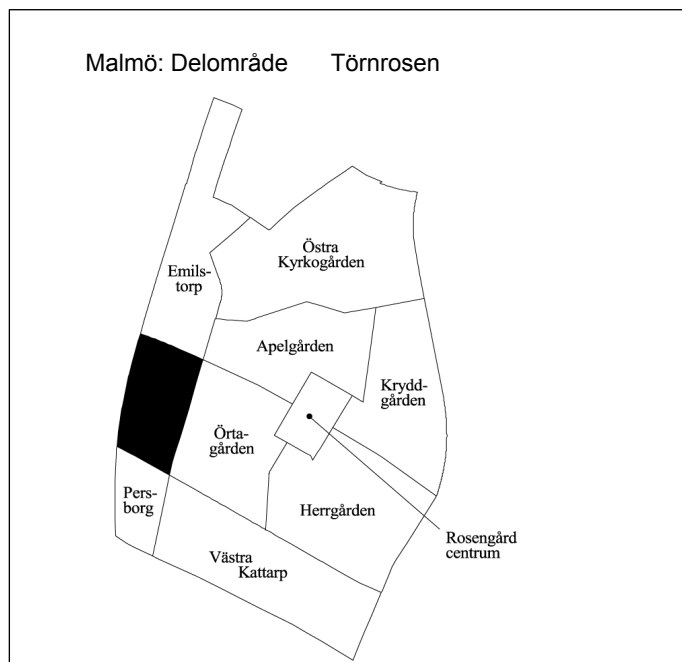

Invånare 1 jan 2005:	3 051
Areal , hektar 1 jan 2005:	21
Invånare per hektar	145
Hushåll 1 jan 2004 (framskrivna):	985
Arbetsstillfällena 2003:	311

Prognos

Folkmängd 1 januari 2011:	3 014
Bostadsbyggande 2005-2010:	–

FOLKMÄNGD

År	Antal	År	Antal
1961	–	2002	3 076
1971	3 878	2003	3 044
1981	2 638	2004	3 042
1991	2 372	2005	3 051

ÅLDERSFÖRDELNING

1 januari 2005

Ålder	Antal personer	%	Därav kvinnor	%
0 - 5	403	13	193	48
6-15	620	20	306	49
16-18	166	5	88	53
19-24	309	10	169	55
25-44	835	27	426	51
45-64	503	16	237	47
65-79	173	6	107	62
80-	42	1	30	71
SUMMA	3 051	100	1 556	51

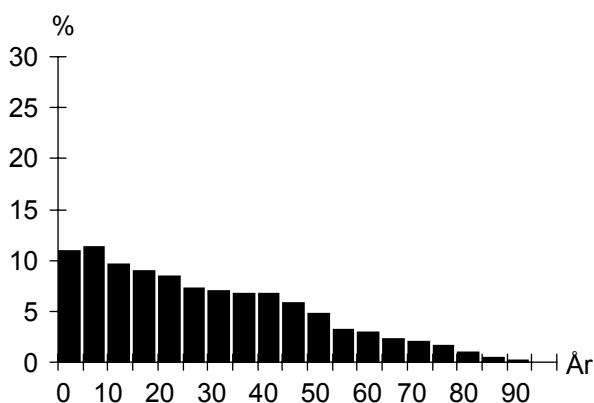

UTLÄNDSK BAKGRUND

1 januari 2005

Land	Födda i utlandet	Födda i Sverige*
De fem största grupperna		
Jugoslavien	447	156
Bosnien-Hercegovina	350	66
Irak	275	130
Libanon	260	252
Somalia	69	60
TOTALT	1 926	923
Andel av folkmängd	63%	30%

* med båda föräldrarna födda i utlandet

FÖRVÄRVSARBETANDE

År 2003

Förvärvsarbetande (16- år):	513
Andel förvärvsarb. (20-64 år):	Män 40%
	Kvinnor 25%
	Totalt 32%
Arbetsstillfällena	311
däruv tillverkning	–
" handel, privata tjänster m.m.	30
" offentlig service	278

FLYTTNINGAR

	2001	2002	2003	2004
Inflyttade	321	292	261	380
Utflyttade	337	385	320	409
Flyttningsnetto	-16	-93	-59	-29
Andel utflyttade av folkmängd	11%	13%	11%	13%

UTBILDNING

1 januari 2005

Utbildningsnivå (20-64 år)	Antal	%
Förgymnasial	520	33
Gymnasial	671	42
Eftergymnasial	244	15
Uppgift saknas	160	10
TOTALT	1 595	100

Törnrosen

BOSTÄDER

BOSTÄDER			
1 januari 2005			
Byggnadsår	Totalt	%	Småhus
före 1940	–	–	–
1941-60	–	–	–
1961-70	997	100	–
1971-80	–	–	–
1981-	–	–	–
SUMMA	997	100	–

Storlek	Totalt	%	Småhus
-1 rum och kök	21	2	–
2 rum och kök	309	31	–
3 rum och kök	439	44	–
4+ rum och kök	228	23	–
SUMMA	997	100	–

Upplåtelseform	Totalt	%	Småhus
Hysesrätt, MKB	997	100	–
Hysesrätt, privat	–	–	–
Bostadsrätt	–	–	–
Äganderätt	–	–	–
SUMMA	997	100	–

ARBETSLÖSHET

ARBETSLÖSHET			
31 mars 2005			
Reg. arbetslösa (18-64 år)	150	9%	
därav 18-24 år	30	8%	
I arbetsmarknadsåtgärder	111		

KOMMUNALA VAL

KOMMUNALA VAL			
År 2002			
Parti	Antal	%	
M	26	3,1	
C	0	0,0	
Fp	3	0,4	
Kd	13	1,6	
S	641	77,1	
V	93	11,2	
Mp	25	3,0	
Skåp	8	1,0	
SPI	10	1,2	
Sd	9	1,1	
Övriga partier	3	0,4	
SUMMA	831	100,0	
Valdeltagande:	47,8%		
Valdistrikt:	V Skrävlinge 1		

HUSHÅLL

HUSHÅLL			
Folk- och bostadsräkningen 1990			
Hushåll efter antal boende			
	Antal	%	
1 boende	353	37	
2 boende	240	25	
3 boende	128	14	
4+ boende	221	23	
SUMMA	942	100	

A pie chart illustrating the distribution of households based on the number of residents. The largest segment is '1 boende' at 37%, followed by '2 boende' at 25%, '4+ boende' at 23%, and '3 boende' at 14%.

Barnhushåll (barn 0-15 år)			
	Antal	%	
Totalt	330	35	
därav med barn under 7 år	210	64	
därav ensamförälder	109	33	

Pensionärshushåll			
	Antal	%	
Totalt	159	17	
därav ensamboende	81	51	
därav kvinnor	60	74	

INKOMSTER

INKOMSTER			
År 2003			
Disponibel medelinkomst	162 700		
Inkomsttagare, antal	1 144		
Inkomst/invånare	61 200		

FÖRSÖRJNINGSTÖD

FÖRSÖRJNINGSTÖD			
År 2004			
Socialbidragstagare, antal (16- år)	840		
Andel av folkmängd	28%		
Hushåll med bidrag, antal	490		
Socialbidrag, kr per hushåll	45 087		

BILINNEHAV

BILINNEHAV			
31 december 2004			
Personbilar i trafik	643		
Bilar per 100 invånare	21		

Områdesfakta Örtagården

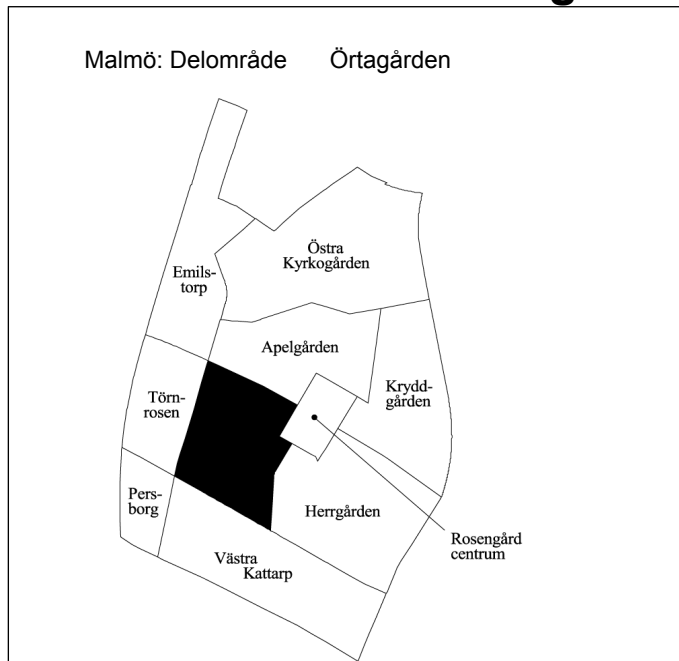

Invånare 1 jan 2005:	4 790
Areal , hektar 1 jan 2005:	34
Invånare per hektar	141
Hushåll 1 jan 2004 (framskrivna):	1 405
Arbetsstillfällen 2003:	508

Prognos

Folkmängd 1 januari 2011:	4 618
Bostadsbyggande 2005-2010:	–

FOLKMÄNGD

År	Antal	År	Antal
1961	–	2002	4 853
1971	5 214	2003	4 869
1981	3 329	2004	4 848
1991	3 859	2005	4 790

ÅLDERSFÖRDELNING

Ålder	Antal personer	%	1 januari 2005	
			Därav kvinnor	%
0 - 5	550	11	274	50
6-15	1 184	25	583	49
16-18	271	6	130	48
19-24	427	9	221	52
25-44	1 301	27	688	53
45-64	747	16	355	48
65-79	242	5	138	57
80-	68	1	40	59
SUMMA	4 790	100	2 429	51

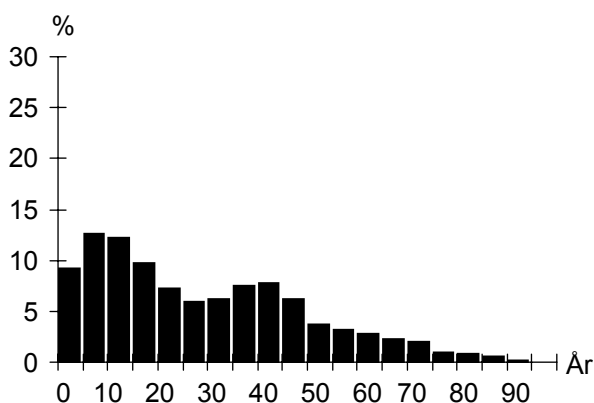

UTLÄNDSK BAKGRUND

Land	1 januari 2005	
	Födda i utlandet	Födda i Sverige*
De fem största grupperna		
Jugoslavien	829	363
Libanon	450	571
Irak	441	114
Bosnien-Hercegovina	339	70
Turkiet	85	81
TOTALT	2 844	1 559
Andel av folkmängd	59%	33%

* med båda föräldrarna födda i utlandet

FÖRVÄRVSARBETANDE

		År 2003
Förvärvsarbetande (16- år):		794
Andel förvärvsarb. (20-64 år):	Män	37%
	Kvinnor	28%
	Totalt	32%
Arbetsstillfällen		508
däruv tillverkning		4
" handel, privata tjänster m.m.		181
" offentlig service		317

FLYTTNINGAR

	2001	2002	2003	2004
Inflyttade	465	391	425	358
Utflyttade	455	452	518	490
Flyttningsnetto	10	-61	-93	-132
Andel utflyttade av folkmängd	10%	9%	11%	10%

UTBILDNING

Utbildningsnivå (20-64 år)	1 januari 2005	
	Antal	%
Förgymnasial	824	34
Gymnasial	1 006	42
Eftergymnasial	394	16
Uppgift saknas	166	7
TOTALT	2 390	100

Örtagården

BOSTÄDER

BOSTÄDER			
1 januari 2005			
Byggnadsår	Totalt	%	Småhus
före 1940	–	–	–
1941-60	–	–	–
1961-70	1 422	100	–
1971-80	–	–	–
1981-	–	–	–
SUMMA	1 422	100	–

Storlek	Totalt	%	Småhus
-1 rum och kök	58	4	–
2 rum och kök	361	25	–
3 rum och kök	705	50	–
4+ rum och kök	298	21	–
SUMMA	1 422	100	–

Upplåtelseform	Totalt	%	Småhus
Hysesrätt, MKB	1 422	100	–
Hysesrätt, privat	–	–	–
Bostadsrätt	–	–	–
Äganderätt	–	–	–
SUMMA	1 422	100	–

ARBETSLÖSHET

ARBETSLÖSHET			
31 mars 2005			
Reg. arbetslösa (18-64 år)	242	9%	
därav 18-24 år	40	8%	
I arbetsmarknadsåtgärder	185		

KOMMUNALA VAL

KOMMUNALA VAL			
År 2002			
Parti	Antal	%	
M	52	3,5	
C	3	0,2	
Fp	15	1,0	
Kd	14	0,9	
S	1 157	77,7	
V	147	9,9	
Mp	43	2,9	
Skåp	28	1,9	
SPI	5	0,3	
Sd	11	0,7	
Övriga partier	14	0,9	
SUMMA	1 489	100,0	
Valdeltagande:	48,1%		
Valdistrikt:	V Skrävlinge 2, 6		

HUSHÅLL

HUSHÅLL			
Folk- och bostadsräkningen 1990			
Hushåll efter antal boende			
	Antal	%	
1 boende	457	33	
2 boende	291	21	
3 boende	225	16	
4+ boende	399	29	
SUMMA	1 372	100	

A pie chart illustrating the distribution of households based on the number of residents. The largest segment is '1 boende' at 33%, followed by '4+ boende' at 29%, '3 boende' at 16%, and '2 boende' at 21%.

Barnhushåll (barn 0-15 år)			
	Antal	%	
Totalt	592	43	
därav med barn under 7 år	377	64	
därav ensamförälder	185	31	

Pensionärshushåll			
	Antal	%	
Totalt	212	15	
därav ensamboende	139	66	
därav kvinnor	90	65	

INKOMSTER

INKOMSTER			
År 2003			
Disponibel medelinkomst	177 900		
Inkomsttagare, antal	1 631		
Inkomst/invånare	59 900		

FÖRSÖRJNINGSTÖD

FÖRSÖRJNINGSTÖD			
År 2004			
Socialbidragstagare, antal (16- år)	1 209		
Andel av folkmängd	25%		
Hushåll med bidrag, antal	704		
Socialbidrag, kr per hushåll	45 085		

BILINNEHAV

BILINNEHAV			
31 december 2004			
Personbilar i trafik	805		
Bilar per 100 invånare	17		

Områdesfakta Herrgården

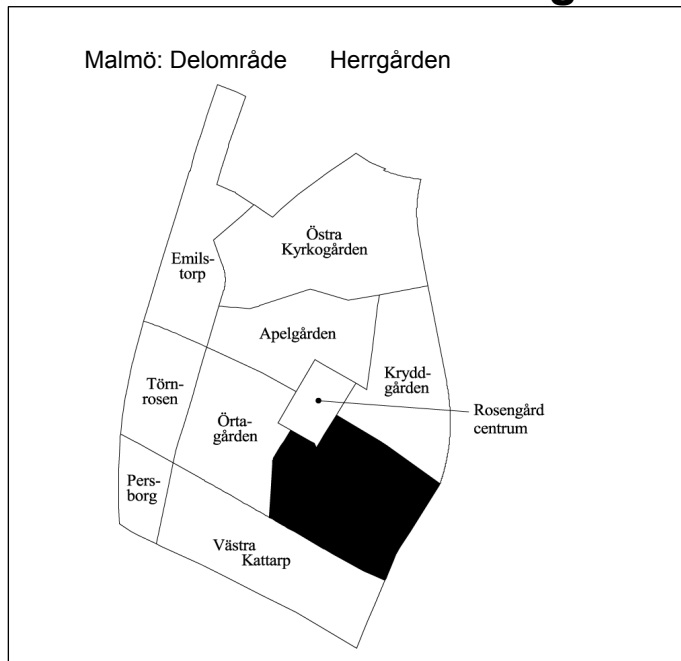

Invånare 1 jan 2005:	4 812
Areal , hektar 1 jan 2005:	46
Invånare per hektar	105
Hushåll 1 jan 2004 (framskrivna):	1 359
Arbetsstillfällena 2003:	406

Prognos

Folkmängd 1 januari 2011:	4 535
Bostadsbyggande 2005-2010:	–

FOLKMÄNGD

År	Antal	År	Antal
1961	51	2002	4 868
1971	2 931	2003	4 925
1981	3 114	2004	4 898
1991	3 267	2005	4 812

ÅLDERSFÖRDELNING

1 januari 2005

Ålder	Antal personer	%	Därav kvinnor	%
0 - 5	730	15	361	49
6-15	1 324	28	629	48
16-18	315	7	156	50
19-24	410	9	204	50
25-44	1 250	26	651	52
45-64	589	12	224	38
65-79	163	3	86	53
80-	31	1	21	68
SUMMA	4 812	100	2 332	48

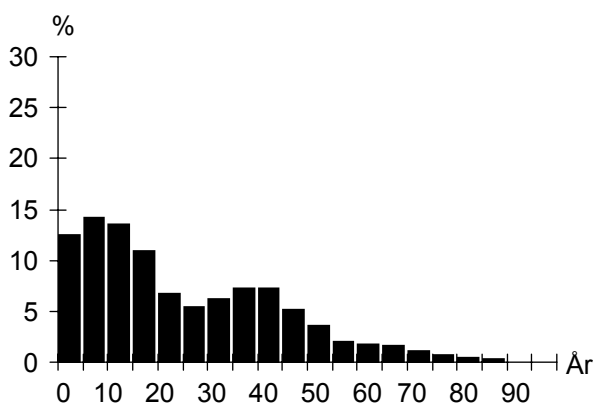

UTLÄNDSK BAKGRUND

1 januari 2005

Land	Födda i utlandet	Födda i Sverige*
De fem största grupperna		
Irak	1 281	405
Libanon	414	463
Jugoslavien	311	126
Bosnien-Hercegovina	246	29
Somalia	200	78
TOTALT	3 273	1 383
Andel av folkmängd	68%	29%

* med båda föräldrarna födda i utlandet

FÖRVÄRVSARBETANDE

År 2003

Förvärvsarbetande (16- år):	299
Andel förvärvsarb. (20-64 år):	Män 16%
	Kvinnor 10%
	Totalt 13%
Arbetsstillfällena	406
däruv tillverkning	–
" handel, privata tjänster m.m.	73
" offentlig service	328

FLYTTNINGAR

	2001	2002	2003	2004
Inflyttade	738	597	511	518
Utflyttade	685	647	639	711
Flyttningsnetto	53	-50	-128	-193
Andel utflyttade av folkmängd	15%	13%	13%	15%

UTBILDNING

1 januari 2005

Utbildningsnivå (20-64 år)	Antal	%
Förgymnasial	888	41
Gymnasial	577	27
Eftergymnasial	351	16
Uppgift saknas	347	16
TOTALT	2 163	100

Herrgården

BOSTÄDER

BOSTÄDER			
1 januari 2005			
Byggnadsår	Totalt	%	Småhus
före 1940	–	–	–
1941-60	–	–	–
1961-70	1 375	100	–
1971-80	–	–	–
1981-	–	–	–
SUMMA	1 375	100	–

Storlek	Totalt	%	Småhus
-1 rum och kök	119	9	–
2 rum och kök	353	26	–
3 rum och kök	767	56	–
4+ rum och kök	136	10	–
SUMMA	1 375	100	–

Upplåtelseform	Totalt	%	Småhus
Hysesrätt, MKB	167	12	–
Hysesrätt, privat	1 208	88	–
Bostadsrätt	–	–	–
Äganderätt	–	–	–
SUMMA	1 375	100	–

HUSHÅLL

HUSHÅLL		
Folk- och bostadsräkningen 1990		
Hushåll efter antal boende	Antal	%
1 boende	492	38
2 boende	297	23
3 boende	221	17
4+ boende	283	22
SUMMA	1 293	100

A pie chart illustrating the distribution of households based on the number of residents. The largest segment is '1 boende' at 38%, followed by '2 boende' at 23%, '4+ boende' at 22%, and '3 boende' at 17%.

Barnhushåll (barn 0-15 år)			
	Antal	%	
Totalt	497	38	
därav med barn under 7 år	346	70	
därav ensamförälder	166	33	

Pensionärshushåll			
	Antal	%	
Totalt	184	14	
därav ensamboende	118	64	
därav kvinnor	94	80	

ARBETSLÖSHET

ARBETSLÖSHET			
31 mars 2005			
Reg. arbetslösa (18-64 år)	196	8%	
därav 18-24 år	29	6%	
I arbetsmarknadsåtgärder	96		

KOMMUNALA VAL

KOMMUNALA VAL			
År 2002			
Parti	Antal	%	
M	53	7,0	
C	0	0,0	
Fp	3	0,4	
Kd	4	0,5	
S	611	80,9	
V	49	6,5	
Mp	19	2,5	
Skåp	3	0,4	
SPI	5	0,7	
Sd	3	0,4	
Övriga partier	5	0,7	
SUMMA	755	100,0	

Valdeltagande: 47,0%

Valdistrikt: V Skrävlinge 10

INKOMSTER

INKOMSTER		
År 2003		
Disponibel medelinkomst	157 800	
Inkomsttagare, antal	1 564	
Inkomst/invånare	50 400	

FÖRSÖRJNINGSTÖD

FÖRSÖRJNINGSTÖD		
År 2004		
Socialbidragstagare, antal (16- år)	1 973	
Andel av folkmängd	41%	
Hushåll med bidrag, antal	1 072	
Socialbidrag, kr per hushåll	50 975	

BILINNEHAV

BILINNEHAV		
31 december 2004		
Personbilar i trafik	556	
Bilar per 100 invånare	12	

Områdesfakta Persborg

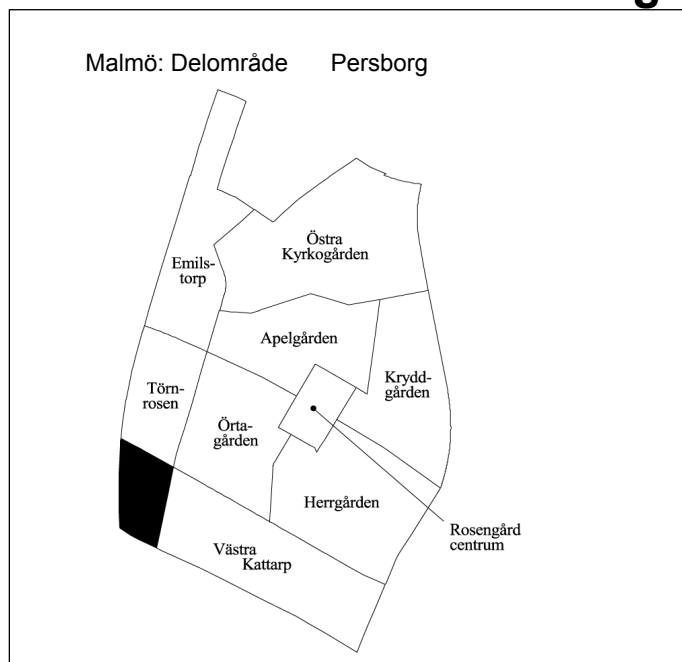

Invånare 1 jan 2005:	1 692
Areal , hektar 1 jan 2005:	11
Invånare per hektar	154
Hushåll 1 jan 2004 (framskrivna):	727
Arbetsstillfällena 2003:	162

Prognos

Folkmängd 1 januari 2011:	1 529
Bostadsbyggande 2005-2010:	–

FOLKMÄNGD

År	Antal	År	Antal
1961	3 259	2002	1 725
1971	2 401	2003	1 720
1981	1 706	2004	1 714
1991	1 337	2005	1 692

ÅLDERSFÖRDELNING

Ålder	Antal personer	%	1 januari 2005	
			Därav kvinnor	%
0 - 5	135	8	64	47
6-15	221	13	109	49
16-18	80	5	41	51
19-24	148	9	77	52
25-44	491	29	256	52
45-64	383	23	193	50
65-79	163	10	92	56
80-	71	4	52	73
SUMMA	1 692	100	884	52

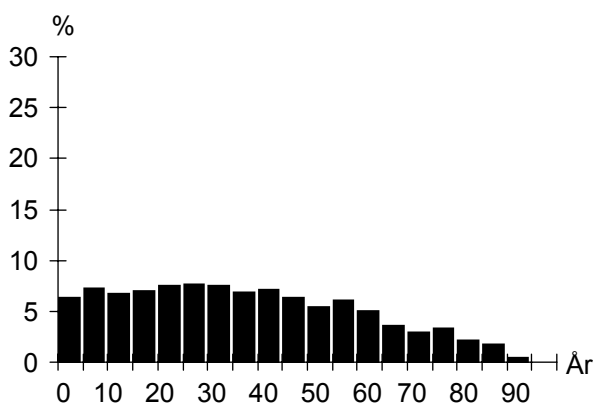

UTLÄNDSK BAKGRUND

Land	1 januari 2005	
	Födda i utlandet	Födda i Sverige*
De fem största grupperna		
Jugoslavien	205	93
Bosnien-Hercegovina	191	38
Irak	85	30
Polen	74	16
Rumänien	37	7
TOTALT	844	312
Andel av folkmängd	50%	18%

* med båda föräldrarna födda i utlandet

FÖRVÄRVSARBETANDE

		År 2003
Förvärvsarbetande (16- år):		482
Andel förvärvsarb. (20-64 år):	Män	50%
	Kvinnor	43%
	Totalt	46%
Arbetsstillfällena		162
däruv tillverkning		20
" handel, privata tjänster m.m.		74
" offentlig service		65

FLYTTNINGAR

	2001	2002	2003	2004
Inflyttade	203	177	218	192
Utflyttade	175	180	238	225
Flyttningsnetto	28	-3	-20	-33
Andel utflyttade av folkmängd	10%	10%	14%	13%

UTBILDNING

Utbildningsnivå (20-64 år)	1 januari 2005	
	Antal	%
Förgymnasial	281	28
Gymnasial	479	48
Eftergymnasial	206	21
Uppgift saknas	34	3
TOTALT	1 000	100

Persborg

BOSTÄDER

1 januari 2005			
Byggnadsår	Totalt	%	Småhus
före 1940	–	–	–
1941-60	751	100	–
1961-70	–	–	–
1971-80	–	–	–
1981-	–	–	–
SUMMA	751	100	–

Storlek	Totalt	%	Småhus
-1 rum och kök	29	4	–
2 rum och kök	387	52	–
3 rum och kök	240	32	–
4+ rum och kök	95	13	–
SUMMA	751	100	–

Upplåtelseform	Totalt	%	Småhus
Hysesrätt, MKB	751	100	–
Hysesrätt, privat	–	–	–
Bostadsrätt	–	–	–
Äganderätt	–	–	–
SUMMA	751	100	–

ARBETSLÖSHET

31 mars 2005		
Reg. arbetslösa (18-64 år)	87	8%
därav 18-24 år	11	7%
I arbetsmarknadsåtgärder	48	

KOMMUNALA VAL

År 2002		
Parti	Antal	%
M	39	6,2
C	2	0,3
Fp	20	3,2
Kd	11	1,8
S	409	65,4
V	49	7,8
Mp	24	3,8
Skåp	33	5,3
SPI	17	2,7
Sd	17	2,7
Övriga partier	4	0,6
SUMMA	625	100,0

Valdeltagande: 51,9%

Valdistrikt: V Skrävlinge 3

HUSHÅLL

Folk- och bostadsräkningen 1990		
Hushåll efter antal boende	Antal	%
1 boende	404	59
2 boende	140	20
3 boende	64	9
4+ boende	78	11
SUMMA	686	100

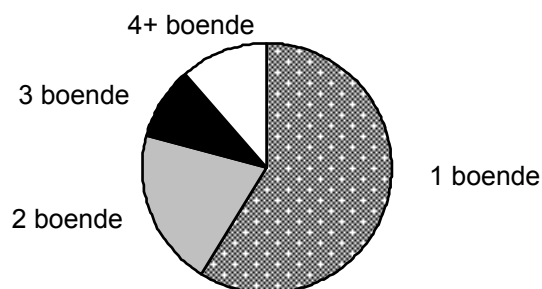
**Barnhushåll (barn 0-15 år)**

	Antal	%
Totalt	139	20
därav med barn under 7 år	85	61
därav ensamförälder	44	32

Pensionärshushåll

	Antal	%
Totalt	199	29
därav ensamboende	133	67
därav kvinnor	92	69

INKOMSTER

År 2003	
Disponibel medelinkomst	162 500
Inkomsttagare, antal	899
Inkomst/invånare	85 200

FÖRSÖRJNINGSTÖD

År 2004	
Socialbidragstagare, antal (16- år)	261
Andel av folkmängd	15%
Hushåll med bidrag, antal	180
Socialbidrag, kr per hushåll	43 548

BILINNEHAV

31 december 2004	
Personbilar i trafik	414
Bilar per 100 invånare	24

Kommunikation & Utveckling
Malmö Stadskontor 2005

Områdesfakta Västra Kattarp

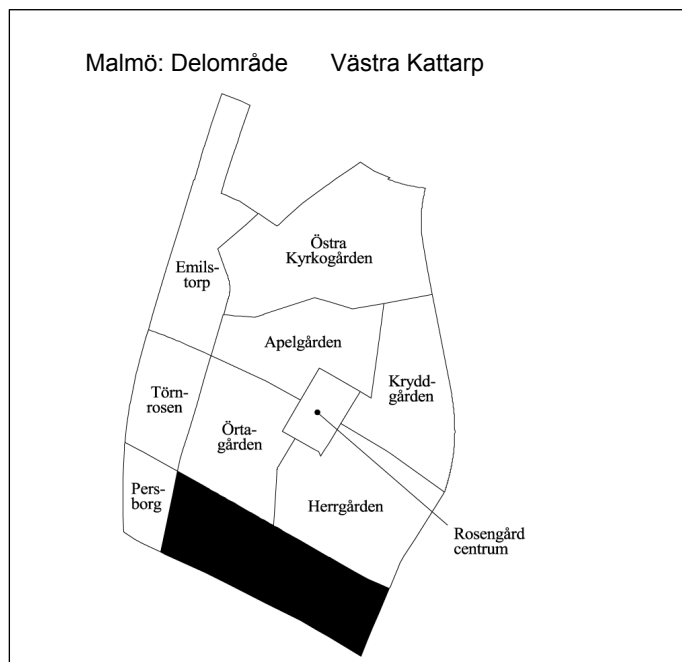

Invånare 1 jan 2005:	1 529
Areal , hektar 1 jan 2005:	47
Invånare per hektar	33
Hushåll 1 jan 2004 (framskrivna):	602
Arbetsstillfällen 2003:	301

Prognos

Folkmängd 1 januari 2011:	1 406
Bostadsbyggande 2005-2010:	—

FOLKMÄNGD

År	Antal	År	1 januari
			Antal
1961	1 924	2002	1 489
1971	1 581	2003	1 542
1981	1 296	2004	1 536
1991	1 359	2005	1 529

ÅLDERSFÖRDELNING

Ålder	Antal personer	%	1 januari 2005	
			Därav kvinnor	%
0 - 5	73	5	38	52
6-15	165	11	83	50
16-18	88	6	39	44
19-24	154	10	76	49
25-44	364	24	177	49
45-64	481	31	232	48
65-79	149	10	83	56
80-	55	4	32	58
SUMMA	1 529	100	760	50

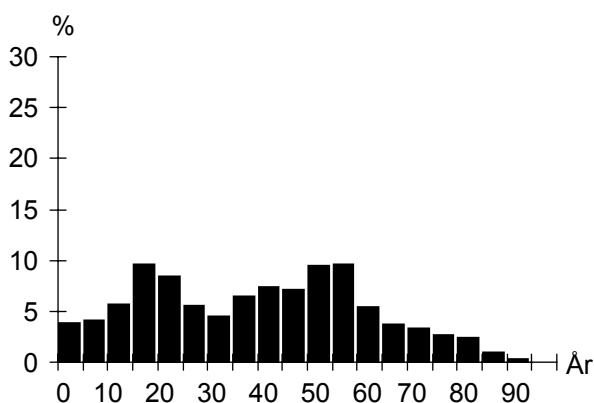

UTLÄNDSK BAKGRUND

Land	1 januari 2005	
	Födda i utlandet	Födda i Sverige*
De fem största grupperna		
Jugoslavien	189	90
Polen	52	11
Makedonien	37	18
Libanon	29	37
Bosnien-Hercegovina	27	9
TOTALT	568	256
Andel av folkmängd	37%	17%

* med båda föräldrarna födda i utlandet

FÖRVÄRVSARBETANDE

		År 2003
Förvärvsarbetande (16- år):		657
Andel förvärvsarb. (20-64 år):	Män	70%
	Kvinnor	62%
	Totalt	66%
Arbetsstillfällen		301
däruv tillverkning		10
" handel, privata tjänster m.m.		116
" offentlig service		143

FLYTTNINGAR

	2001	2002	2003	2004
Inflyttade	176	226	167	201
Utflyttade	159	179	174	211
Flyttningsnetto	17	47	-7	-10
Andel utflyttade av folkmängd	11%	12%	11%	14%

UTBILDNING

Utbildningsnivå (20-64 år)	1 januari 2005	
	Antal	%
Förgymnasial	247	25
Gymnasial	473	49
Eftergymnasial	214	22
Uppgift saknas	39	4
TOTALT	973	100

Västra Kattarp

BOSTÄDER

BOSTÄDER			
1 januari 2005			
Byggnadsår	Totalt	%	Småhus
före 1940	256	42	256
1941-60	311	51	125
1961-70	2	0	2
1971-80	7	1	7
1981-	29	5	23
SUMMA	605	100	413

Storlek	Totalt	%	Småhus
-1 rum och kök	35	6	2
2 rum och kök	139	23	11
3 rum och kök	121	20	92
4+ rum och kök	310	51	308
SUMMA	605	100	413

Upplåtelseform	Totalt	%	Småhus
Hysesrätt, MKB	–	–	–
Hysesrätt, privat	7	1	1
Bostadsrätt	186	31	–
Äganderätt	412	68	412
SUMMA	605	100	413

HUSHÅLL

HUSHÅLL		
Folk- och bostadsräkningen 1990		
Hushåll efter antal boende	Antal	%
1 boende	207	35
2 boende	200	34
3 boende	67	11
4+ boende	110	19
SUMMA	584	100

A pie chart illustrating the distribution of households based on the number of residents. The largest segment is '1 boende' at 35%, followed by '2 boende' at 34%, '4+ boende' at 19%, and '3 boende' at 11%.

Barnhushåll (barn 0-15 år)		
	Antal	%
Totalt	130	22
därav med barn under 7 år	77	59
därav ensamförälder	8	6

Pensionärshushåll		
	Antal	%
Totalt	208	36
därav ensamboende	108	52
därav kvinnor	83	77

ARBETSLÖSHET

ARBETSLÖSHET		
31 mars 2005		
Reg. arbetslösa (18-64 år)	46	5%
därav 18-24 år	9	5%
I arbetsmarknadsåtgärder	31	

KOMMUNALA VAL

KOMMUNALA VAL		
År 2002		
Parti	Antal	%
M	83	10,6
C	4	0,5
Fp	67	8,6
Kd	29	3,7
S	407	52,0
V	34	4,3
Mp	13	1,7
Skåp	28	3,6
SPI	43	5,5
Sd	61	7,8
Övriga partier	13	1,7
SUMMA	782	100,0

Valdeltagande: 66,3%

Valdistrikt: V Skrävlinge 5

INKOMSTER

INKOMSTER		
År 2003		
Disponibel medelinkomst	232 600	
Inkomsttagare, antal	704	
Inkomst/invånare	106 600	

FÖRSÖRJNINGSTÖD

FÖRSÖRJNINGSTÖD		
År 2004		
Socialbidragstagare, antal (16- år)	29	
Andel av folkmängd	2%	
Hushåll med bidrag, antal	21	
Socialbidrag, kr per hushåll	27 569	

BILINNEHAV

BILINNEHAV		
31 december 2004		
Personbilar i trafik	642	
Bilar per 100 invånare	42	

Områdesfakta Höja

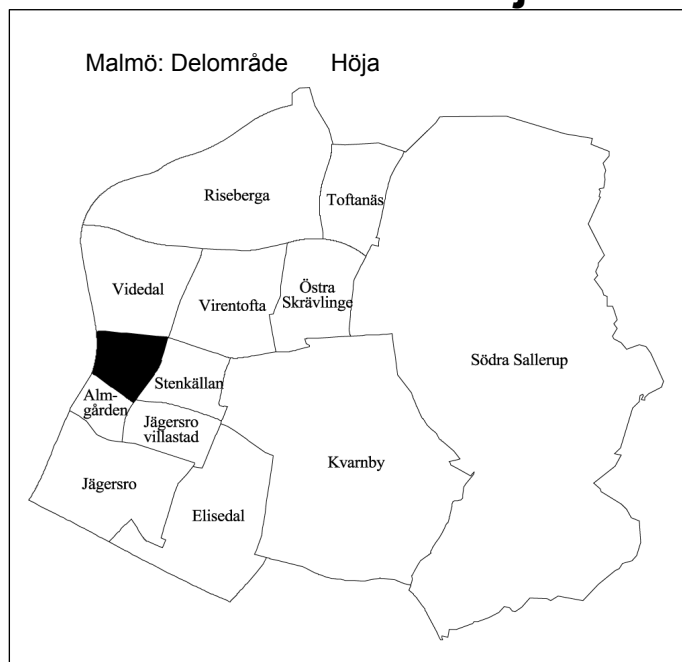

Invånare 1 jan 2005:	1 896
Areal , hektar 1 jan 2005:	42
Invånare per hektar	45
Hushåll 1 jan 2004 (framskrivna):	1 060
Arbetsstillfällena 2003:	243

Prognos

Folkmängd 1 januari 2011:	1 839
Bostadsbyggande 2005-2010:	—

FOLKMÄNGD

År	Antal	År	Antal
1961	266	2002	1 893
1971	2 959	2003	1 899
1981	2 422	2004	1 913
1991	1 986	2005	1 896

ÅLDERSFÖRDELNING

1 januari 2005

Ålder	Antal personer	%	Därav kvinnor	%
0 - 5	93	5	40	43
6-15	170	9	80	47
16-18	44	2	25	57
19-24	97	5	52	54
25-44	438	23	224	51
45-64	531	28	281	53
65-79	399	21	238	60
80-	124	7	74	60
SUMMA	1 896	100	1 014	53

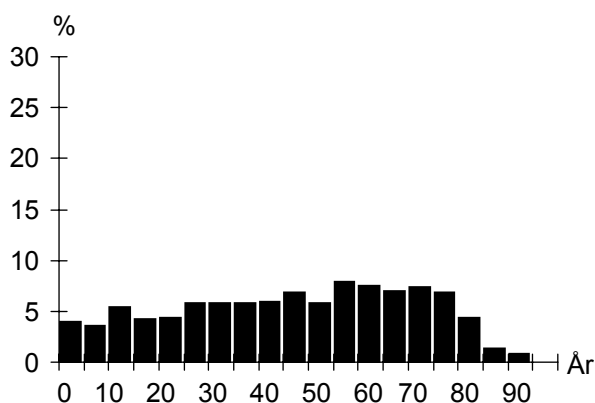

UTLÄNDSK BAKGRUND

1 januari 2005

Land	Födda i utlandet	Födda i Sverige*
De fem största grupperna		
Jugoslavien	56	38
Bosnien-Hercegovina	37	14
Danmark	35	6
Polen	28	7
Ungern	26	6
TOTALT	372	132
Andel av folkmängd	20%	7%

* med båda föräldrarna födda i utlandet

FÖRVÄRVSARBETANDE

År 2003

Förvärvsarbetande (16- år):	795
Andel förvärvsarb. (20-64 år):	Män 75%
	Kvinnor 69%
	Totalt 72%
Arbetsstillfällena	243
däruv tillverkning	7
" handel, privata tjänster m.m.	33
" offentlig service	196

FLYTTNINGAR

	2001	2002	2003	2004
Inflyttade	172	164	196	209
Utflyttade	149	153	187	218
Flyttningsnetto	23	11	9	-9
Andel utflyttade av folkmängd	8%	8%	10%	11%

UTBILDNING

1 januari 2005

Utbildningsnivå (20-64 år)	Antal	%
Förgymnasial	258	25
Gymnasial	584	56
Eftergymnasial	195	19
Uppgift saknas	13	1
TOTALT	1 050	100

BOSTÄDER

BOSTÄDER			
1 januari 2005			
Byggnadsår	Totalt	%	Småhus
före 1940	73	7	73
1941-60	5	0	5
1961-70	944	89	4
1971-80	35	3	5
1981-	3	0	3
SUMMA	1 060	100	90

BOSTÄDER			
1 januari 2005			
Storlek	Totalt	%	Småhus
-1 rum och kök	92	9	–
2 rum och kök	274	26	1
3 rum och kök	581	55	22
4+ rum och kök	113	11	67
SUMMA	1 060	100	90

BOSTÄDER			
1 januari 2005			
Upplåtelseform	Totalt	%	Småhus
Hysesrätt, MKB	–	–	–
Hysesrätt, privat	–	–	–
Bostadsrätt	970	92	–
Äganderätt	90	8	90
SUMMA	1 060	100	90

HUSHÅLL

HUSHÅLL		
Folk- och bostadsräkningen 1990		
Hushåll efter antal boende		
	Antal	%
1 boende	441	43
2 boende	362	35
3 boende	134	13
4+ boende	95	9
SUMMA	1 032	100

4+ boende
3 boende
2 boende
1 boende

Barnhushåll (barn 0-15 år)		
	Antal	%
Totalt	196	19
därav med barn under 7 år	93	47
därav ensamförälder	51	26

Pensionärshushåll		
	Antal	%
Totalt	305	30
därav ensamboende	177	58
därav kvinnor	151	85

ARBETSLÖSHET

ARBETSLÖSHET		
31 mars 2005		
Reg. arbetslösa (18-64 år)	53	5%
därav 18-24 år	7	6%
I arbetsmarknadsåtgärder	31	

KOMMUNALA VAL

KOMMUNALA VAL		
År 2002		
Parti	Antal	%
M	112	13,3
C	8	1,0
Fp	52	6,2
Kd	16	1,9
S	429	51,0
V	39	4,6
Mp	29	3,4
Skåp	47	5,6
SPI	36	4,3
Sd	62	7,4
Övriga partier	11	1,3
SUMMA	841	100,0

Valdeltagande: 75,9%

Valdistrikt: Husie 5

INKOMSTER

INKOMSTER		
År 2003		
Disponibel medelinkomst	203 100	
Inkomsttagare, antal	1 122	
Inkomst/invånare	119 100	

FÖRSÖRJNINGSTÖD

FÖRSÖRJNINGSTÖD		
År 2004		
Socialbidragstagare, antal (16- år)	39	
Andel av folkmängd	2%	
Hushåll med bidrag, antal	34	
Socialbidrag, kr per hushåll	30 863	

BILINNEHAV

BILINNEHAV		
31 december 2004		
Personbilar i trafik	795	
Bilar per 100 invånare	42	

Områdesfakta Stenkällan

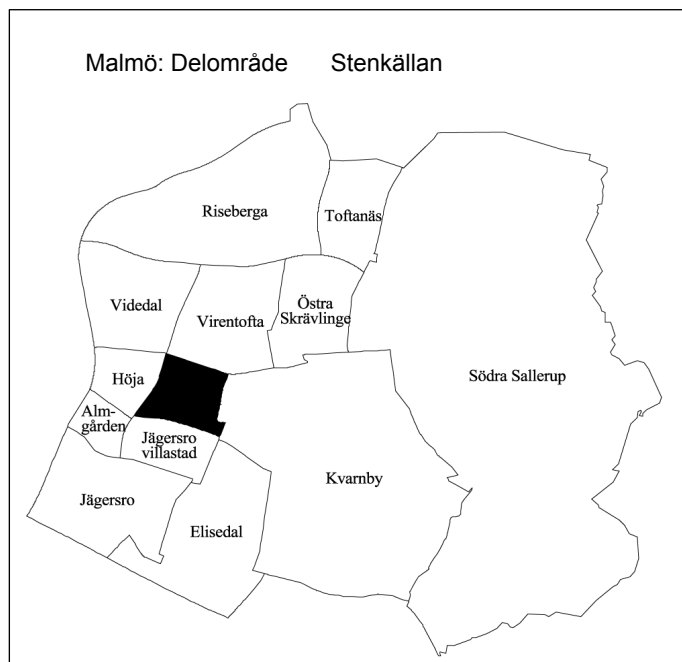

Invånare 1 jan 2005:	1 619
Areal , hektar 1 jan 2005:	52
Invånare per hektar	31
Hushåll 1 jan 2004 (framskrivna):	698
Arbetsstillfällena 2003:	1 007

Prognos

Folkmängd 1 januari 2011:	1 681
Bostadsbyggande 2005-2010:	–

FOLKMÄNGD

År	Antal	År	Antal
1961	289	2002	1 593
1971	2 125	2003	1 578
1981	1 824	2004	1 607
1991	1 614	2005	1 619

ÅLDERSFÖRDELNING

Ålder	Antal personer	%	1 januari 2005	
			Därav kvinnor	%
0 - 5	92	6	45	49
6-15	208	13	110	53
16-18	74	5	38	51
19-24	74	5	34	46
25-44	363	22	188	52
45-64	416	26	222	53
65-79	306	19	159	52
80-	86	5	56	65
SUMMA	1 619	100	852	53

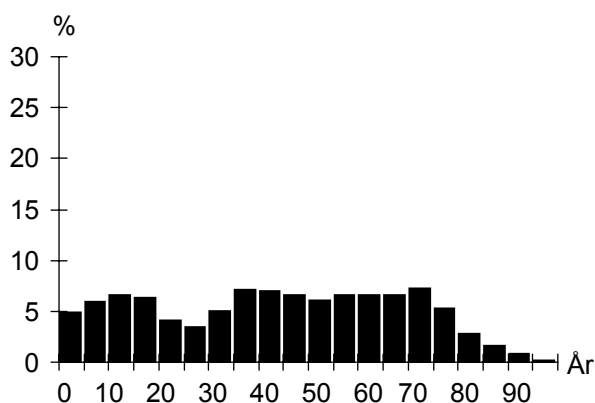

UTLÄNDSK BAKGRUND

Land	1 januari 2005	
	Födda i utlandet	Födda i Sverige*
De fem största grupperna		
Jugoslavien	55	46
Polen	31	10
Danmark	23	4
Makedonien	8	4
Bosnien-Hercegovina	8	3
TOTALT	210	100
Andel av folkmängd	13%	6%

* med båda föräldrarna födda i utlandet

FÖRVÄRVSARBETANDE

		År 2003
Förvärvsarbetande (16- år):		675
Andel förvärvsarb. (20-64 år):	Män	79%
	Kvinnor	76%
	Totalt	77%
Arbetsstillfällena		1 007
däruv tillverkning		113
" handel, privata tjänster m.m.		425
" offentlig service		463

FLYTTNINGAR

	2001	2002	2003	2004
Inflyttade	114	117	138	122
Utflyttade	101	129	97	110
Flyttningsnetto	13	-12	41	12
Andel utflyttade av folkmängd	6%	8%	6%	7%

UTBILDNING

Utbildningsnivå (20-64 år)	1 januari 2005	
	Antal	%
Förgymnasial	143	17
Gymnasial	428	51
Eftergymnasial	265	31
Uppgift saknas	9	1
TOTALT	845	100

Stenkällan

BOSTÄDER

BOSTÄDER			
1 januari 2005			
Byggnadsår	Totalt	%	Småhus
före 1940	16	2	16
1941-60	39	6	35
1961-70	522	75	157
1971-80	54	8	54
1981-	67	10	19
SUMMA	698	100	281

Storlek	Totalt	%	Småhus
-1 rum och kök	48	7	–
2 rum och kök	58	8	2
3 rum och kök	226	32	15
4+ rum och kök	366	52	264
SUMMA	698	100	281

Upplåtelseform	Totalt	%	Småhus
Hysesrätt, MKB	–	–	–
Hysesrätt, privat	57	8	5
Bostadsrätt	365	52	–
Äganderätt	276	40	276
SUMMA	698	100	281

ARBETSLÖSHET

ARBETSLÖSHET			
31 mars 2005			
Reg. arbetslösa (18-64 år)	22	3%	
därav 18-24 år	2	2%	
I arbetsmarknadsåtgärder	13		

KOMMUNALA VAL

KOMMUNALA VAL	
År 2002	
Går ej att redovisa p g a valdistriktsindelningen	

HUSHÅLL

HUSHÅLL		
Folk- och bostadsräkningen 1990		
Hushåll efter antal boende	Antal	%
1 boende	122	19
2 boende	263	42
3 boende	107	17
4+ boende	140	22
SUMMA	632	100

A pie chart illustrating the distribution of households based on the number of residents. The largest segment is '2 boende' at 42%, followed by '4+ boende' at 22%, '3 boende' at 17%, and '1 boende' at 19%.

Barnhushåll (barn 0-15 år)		
	Antal	%
Totalt	177	28
därav med barn under 7 år	92	52
därav ensamförälder	26	15

Pensionärshushåll		
	Antal	%
Totalt	172	27
därav ensamboende	63	37
därav kvinnor	55	87

INKOMSTER

INKOMSTER		
År 2003		
Disponibel medelinkomst	280 700	
Inkomsttagare, antal	748	
Inkomst/invånare	130 700	

FÖRSÖRJNINGSTÖD

FÖRSÖRJNINGSTÖD		
År 2004		
Socialbidragstagare, antal (16- år)	20	
Andel av folkmängd	1%	
Hushåll med bidrag, antal	15	
Socialbidrag, kr per hushåll	44 168	

BILINNEHAV

BILINNEHAV		
31 december 2004		
Personbilar i trafik	723	
Bilar per 100 invånare	45	

Områdesfakta Almgården

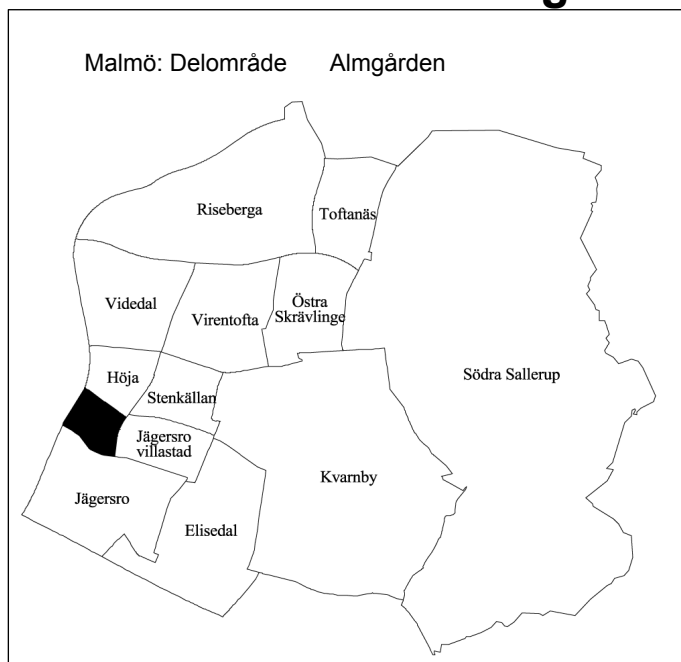

Invånare 1 jan 2005:	1 622
Areal , hektar 1 jan 2005:	28
Invånare per hektar	58
Hushåll 1 jan 2004 (framskrivna):	986
Arbetsstillfällena 2003:	90

Prognos

Folkmängd 1 januari 2011:	1 526
Bostadsbyggande 2005-2010:	–

FOLKMÄNGD

År	Antal	År	Antal
1961	24	2002	1 627
1971	478	2003	1 649
1981	1 828	2004	1 638
1991	1 607	2005	1 622

ÅLDERSFÖRDELNING

Ålder	Antal personer	%	1 januari 2005	
			Därav kvinnor	%
0 - 5	77	5	40	52
6-15	163	10	83	51
16-18	67	4	34	51
19-24	170	10	94	55
25-44	473	29	230	49
45-64	411	25	203	49
65-79	197	12	115	58
80-	64	4	43	67
SUMMA	1 622	100	842	52

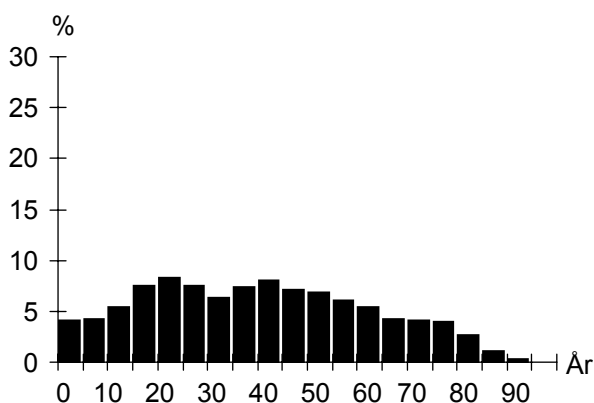

UTLÄNDSK BAKGRUND

Land	1 januari 2005	
	Födda i utlandet	Födda i Sverige*
De fem största grupperna		
Polen	67	24
Danmark	44	11
Jugoslavien	32	3
Finland	13	4
Rumänien	13	
TOTALT	295	81
Andel av folkmängd	18%	5%

* med båda föräldrarna födda i utlandet

FÖRVÄRVSARBETANDE

		År 2003
Förvärvsarbetande (16- år):		647
Andel förvärvsarb. (20-64 år):	Män	65%
	Kvinnor	57%
	Totalt	61%
Arbetsstillfällena		90
däruv tillverkning		4
" handel, privata tjänster m.m.		38
" offentlig service		45

FLYTTNINGAR

	2001	2002	2003	2004
Inflyttade	223	218	190	214
Utflyttade	219	192	204	221
Flyttningsnetto	4	26	-14	-7
Andel utflyttade av folkmängd	14%	12%	12%	13%

UTBILDNING

Utbildningsnivå (20-64 år)	1 januari 2005	
	Antal	%
Förgymnasial	350	34
Gymnasial	526	52
Eftergymnasial	117	11
Uppgift saknas	25	2
TOTALT	1 018	100

Almgården

BOSTÄDER

BOSTÄDER			
1 januari 2005			
Byggnadsår	Totalt	%	Småhus
före 1940	–	–	–
1941-60	–	–	–
1961-70	–	–	–
1971-80	986	100	–
1981-	–	–	–
SUMMA	986	100	–

Storlek	Totalt	%	Småhus
-1 rum och kök	196	20	–
2 rum och kök	253	26	–
3 rum och kök	469	48	–
4+ rum och kök	68	7	–
SUMMA	986	100	–

Upplåtelseform	Totalt	%	Småhus
Hysesrätt, MKB	–	–	–
Hysesrätt, privat	986	100	–
Bostadsrätt	–	–	–
Äganderätt	–	–	–
SUMMA	986	100	–

ARBETSLÖSHET

ARBETSLÖSHET			
31 mars 2005			
Reg. arbetslösa (18-64 år)	82	8%	
därav 18-24 år	15	8%	
I arbetsmarknadsåtgärder	52		

KOMMUNALA VAL

KOMMUNALA VAL			
År 2002			
Parti	Antal	%	
M	56	6,9	
C	5	0,6	
Fp	31	3,8	
Kd	22	2,7	
S	418	51,8	
V	48	5,9	
Mp	18	2,2	
Skåp	69	8,6	
SPI	33	4,1	
Sd	84	10,4	
Övriga partier	23	2,9	
SUMMA	807	100,0	

Valdeltagande: 58,7%

Valdistrikt: V Skrävlinge 11

HUSHÅLL

HUSHÅLL			
Folk- och bostadsräkningen 1990			
Hushåll efter antal boende			
	Antal	%	
1 boende	544	58	
2 boende	247	26	
3 boende	80	9	
4+ boende	68	7	
SUMMA	939	100	

A pie chart illustrating the distribution of households based on the number of residents. The largest segment is '1 boende' at 58%, followed by '2 boende' at 26%, '3 boende' at 9%, and '4+ boende' at 7%.

Barnhushåll (barn 0-15 år)			
	Antal	%	
Totalt	193	21	
därav med barn under 7 år	106	55	
därav ensamförälder	95	49	

Pensionärshushåll			
	Antal	%	
Totalt	205	22	
därav ensamboende	145	71	
därav kvinnor	108	74	

INKOMSTER

INKOMSTER			
År 2003			
Disponibel medelinkomst	170 700		
Inkomsttagare, antal	990		
Inkomst/invånare	103 200		

FÖRSÖRJNINGSTÖD

FÖRSÖRJNINGSTÖD			
År 2004			
Socialbidragstagare, antal (16- år)	147		
Andel av folkmängd	9%		
Hushåll med bidrag, antal	128		
Socialbidrag, kr per hushåll	29 568		

BILINNEHAV

BILINNEHAV			
31 december 2004			
Personbilar i trafik	505		
Bilar per 100 invånare	31		

Områdesfakta Jägersro villastad

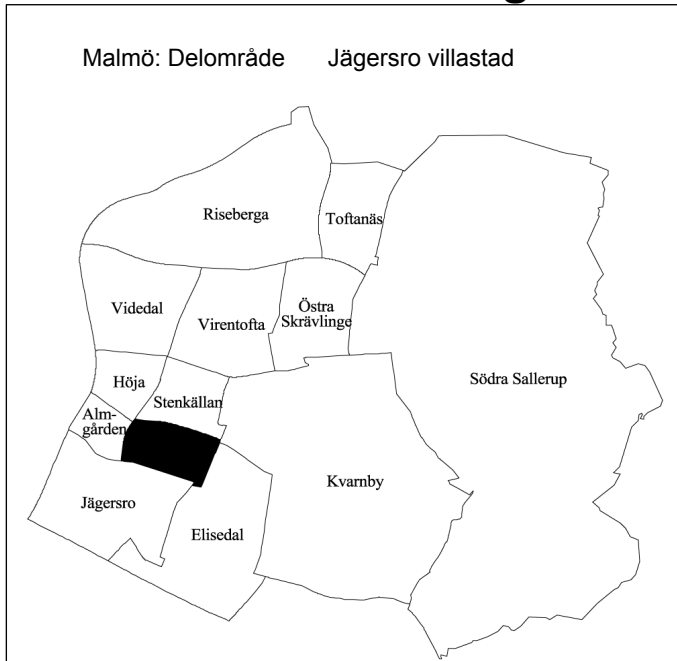

Invånare 1 jan 2005:	850
Areal , hektar 1 jan 2005:	49
Invånare per hektar	17
Hushåll 1 jan 2004 (framskrivna):	341
Arbetsstillfällena 2003:	740

Prognos

Folkmängd 1 januari 2011:	863
Bostadsbyggande 2005-2010:	–

FOLKMÄNGD

År	Antal	År	Antal
1961	9	2002	832
1971	1 172	2003	824
1981	1 044	2004	851
1991	880	2005	850

ÅLDERSFÖRDELNING

1 januari 2005

Ålder	Antal personer	%	Därav kvinnor	%
0 - 5	28	3	13	46
6-15	91	11	49	54
16-18	30	4	18	60
19-24	46	5	13	28
25-44	154	18	77	50
45-64	240	28	119	50
65-79	229	27	114	50
80-	32	4	10	31
SUMMA	850	100	413	49

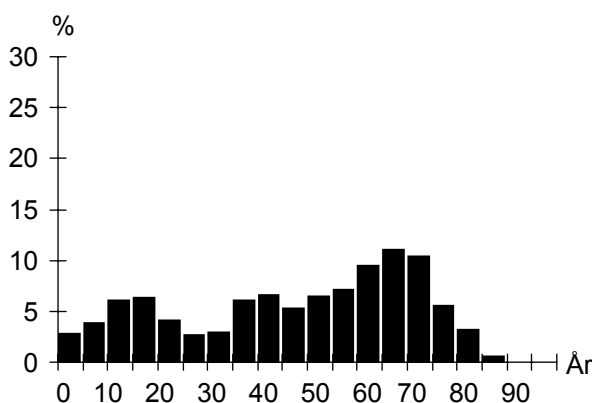

UTLÄNDSK BAKGRUND

1 januari 2005

Land	Födda i utlandet	Födda i Sverige*
De fem största grupperna		
Jugoslavien	41	25
Polen	11	5
Danmark	11	3
Bosnien-Hercegovina	10	
Libanon	9	7
TOTALT	151	64
Andel av folkmängd	18%	8%

* med båda föräldrarna födda i utlandet

FÖRVÄRVSARBETANDE

År 2003

Förvärvsarbetande (16- år):	341
Andel förvärvsarb. (20-64 år):	Män 75%
	Kvinnor 74%
	Totalt 74%
Arbetsstillfällena	740
däruv tillverkning	122
" handel, privata tjänster m.m.	366
" offentlig service	245

FLYTTNINGAR

	2001	2002	2003	2004
Inflyttade	56	41	81	54
Utflyttade	49	46	52	52
Flyttningsnetto	7	-5	29	2
Andel utflyttade av folkmängd	6%	6%	6%	6%

UTBILDNING

1 januari 2005

Utbildningsnivå (20-64 år)	Antal	%
Förgymnasial	70	16
Gymnasial	207	48
Eftergymnasial	141	33
Uppgift saknas	11	3
TOTALT	429	100

Jägersro villastad

BOSTÄDER

BOSTÄDER			
1 januari 2005			
Byggnadsår	Totalt	%	Småhus
före 1940	1	0	1
1941-60	1	0	1
1961-70	339	99	339
1971-80	–	–	–
1981-	–	–	–
SUMMA	341	100	341

Storlek	Totalt	%	Småhus
-1 rum och kök	1	0	1
2 rum och kök	1	0	1
3 rum och kök	15	4	15
4+ rum och kök	324	95	324
SUMMA	341	100	341

Upplåtelseform	Totalt	%	Småhus
Hysesrätt, MKB	–	–	–
Hysesrätt, privat	–	–	–
Bostadsrätt	–	–	–
Äganderätt	341	100	341
SUMMA	341	100	341

ARBETSLÖSHET

ARBETSLÖSHET			
31 mars 2005			
Reg. arbetslösa (18-64 år)	10	2%	
därav 18-24 år	3	6%	
I arbetsmarknadsåtgärder	13		

KOMMUNALA VAL

KOMMUNALA VAL	
År 2002	
Går ej att redovisa p g a valdistriktsindelningen	

HUSHÅLL

HUSHÅLL		
Folk- och bostadsräkningen 1990		
Hushåll efter antal boende	Antal	%
1 boende	35	10
2 boende	178	52
3 boende	58	17
4+ boende	70	21
SUMMA	341	100

Barnhushåll (barn 0-15 år)		
	Antal	%
Totalt	64	19
därav med barn under 7 år	27	42
därav ensamförälder	3	5

Pensionärshushåll		
	Antal	%
Totalt	83	24
därav ensamboende	15	18
därav kvinnor	9	60

INKOMSTER

INKOMSTER	
År 2003	
Disponibel medelinkomst	301 200
Inkomsttagare, antal	378
Inkomst/invånare	133 800

FÖRSÖRJNINGSTÖD

FÖRSÖRJNINGSTÖD	
År 2004	
Socialbidragstagare, antal (16- år)	
Andel av folkmängd	
Hushåll med bidrag, antal	
Socialbidrag, kr per hushåll	

BILINNEHAV

BILINNEHAV	
31 december 2004	
Personbilar i trafik	461
Bilar per 100 invånare	54

Områdesfakta Riseberga

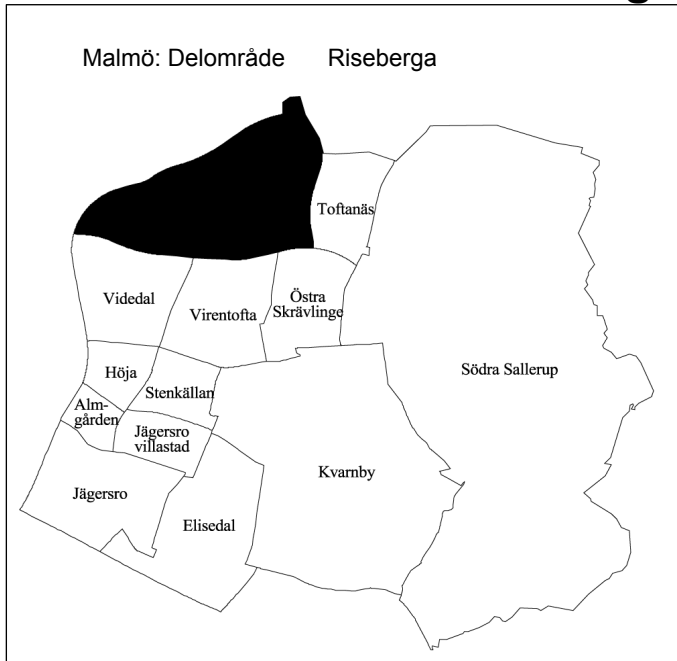

Invånare 1 jan 2005:	3 166
Areal , hektar 1 jan 2005:	266
Invånare per hektar	12
Hushåll 1 jan 2004 (framskrivna):	1 176
Arbetsstillfällen 2003:	651

Prognos

Folkmängd 1 januari 2011:	3 948
Bostadsbyggande 2005-2010:	293

FOLKMÄNGD

År	Antal	År	Antal
1961	1 939	2002	2 883
1971	2 927	2003	2 903
1981	2 524	2004	2 966
1991	2 387	2005	3 166

ÅLDERSFÖRDELNING

1 januari 2005

Ålder	Antal personer	%	Därav kvinnor	%
0 - 5	245	8	118	48
6-15	447	14	219	49
16-18	145	5	64	44
19-24	129	4	67	52
25-44	762	24	400	52
45-64	842	27	429	51
65-79	481	15	237	49
80-	115	4	65	57
SUMMA	3 166	100	1 599	51

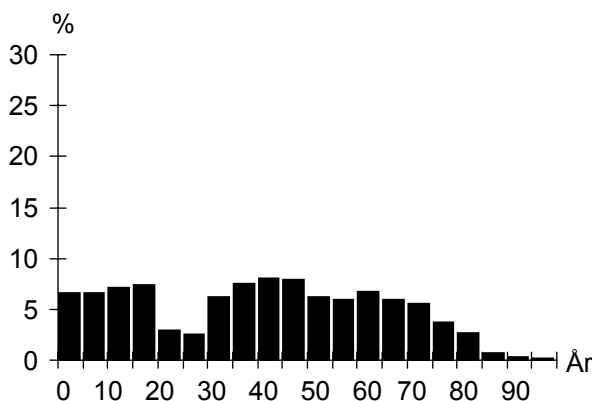

UTLÄNDSK BAKGRUND

1 januari 2005

Land	Födda i utlandet	Födda i Sverige*
De fem största grupperna		
Jugoslavien	60	32
Polen	49	20
Danmark	31	7
Tyskland	24	5
Iran	19	8
TOTALT	345	124
Andel av folkmängd	11%	4%

* med båda föräldrarna födda i utlandet

FÖRVÄRVSARBETANDE

År 2003

Förvärvsarbetande (16- år):	1 339
Andel förvärvsarb. (20-64 år):	Män 83%
	Kvinnor 80%
	Totalt 81%
Arbetsstillfällen	651
däruv tillverkning	24
" handel, privata tjänster m.m.	496
" offentlig service	113

FLYTTNINGAR

	2001	2002	2003	2004
Inflyttade	119	142	227	355
Utflyttade	151	137	173	177
Flyttningsnetto	-32	5	54	178
Andel utflyttade av folkmängd	5%	5%	6%	6%

UTBILDNING

1 januari 2005

Utbildningsnivå (20-64 år)	Antal	%
Förgymnasial	211	12
Gymnasial	829	49
Eftergymnasial	648	38
Uppgift saknas	9	1
TOTALT	1 697	100

Riseberga

BOSTÄDER

BOSTÄDER			
1 januari 2005			
Byggnadsår	Totalt	%	Småhus
före 1940	129	11	129
1941-60	373	32	373
1961-70	305	26	305
1971-80	67	6	67
1981-	302	26	284
SUMMA	1 176	100	1 158

Storlek	Totalt	%	Småhus
-1 rum och kök	21	2	3
2 rum och kök	16	1	16
3 rum och kök	143	12	143
4+ rum och kök	996	85	996
SUMMA	1 176	100	1 158

Upplåtelseform	Totalt	%	Småhus
Hysesrätt, MKB	–	–	–
Hysesrätt, privat	30	3	12
Bostadsrätt	73	6	73
Äganderätt	1 073	91	1 073
SUMMA	1 176	100	1 158

HUSHÅLL

HUSHÅLL		
Folk- och bostadsräkningen 1990		
Hushåll efter antal boende	Antal	%
1 boende	135	14
2 boende	444	48
3 boende	160	17
4+ boende	193	21
SUMMA	932	100

Barnhushåll (barn 0-15 år)		
	Antal	%
Totalt	238	26
därför med barn under 7 år	134	56
därför ensamförälder	13	5

Pensionärshushåll		
	Antal	%
Totalt	241	26
därför ensamboende	53	22
därför kvinnor	36	68

ARBETSLÖSHET

ARBETSLÖSHET		
31 mars 2005		
Reg. arbetslösa (18-64 år)	52	3%
därför 18-24 år	8	5%
I arbetsmarknadsåtgärder	34	

KOMMUNALA VAL

KOMMUNALA VAL		
År 2002		
Parti	Antal	%
M	324	25,8
C	14	1,1
Fp	155	12,4
Kd	45	3,6
S	435	34,7
V	22	1,8
Mp	24	1,9
Skåp	48	3,8
SPI	122	9,7
Sd	64	5,1
Övriga partier	1	0,1
SUMMA	1 254	100,0

Valdeltagande: 90,3%

Valdistrikt: Husie 2

INKOMSTER

INKOMSTER	
År 2003	
Disponibel medelinkomst	315 500
Inkomsttagare, antal	1 220
Inkomst/invånare	129 800

FÖRSÖRJNINGSTÖD

FÖRSÖRJNINGSTÖD	
År 2004	
Socialbidragstagare, antal (16- år)	12
Andel av folkmängd	0%
Hushåll med bidrag, antal	8
Socialbidrag, kr per hushåll	27 398

BILINNEHAV

BILINNEHAV	
31 december 2004	
Personbilar i trafik	1 529
Bilar per 100 invånare	48

Områdesfakta Videdal

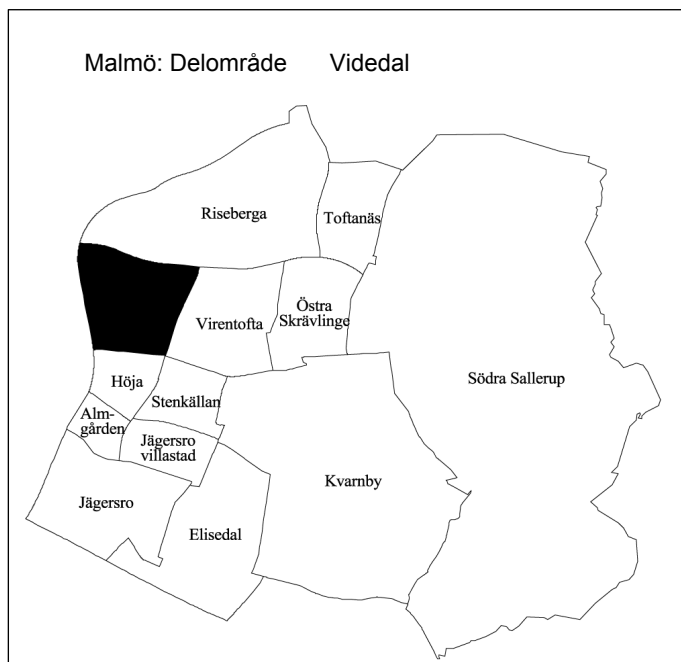

Invånare 1 jan 2005:	2 613
Areal , hektar 1 jan 2005:	110
Invånare per hektar	24
Hushåll 1 jan 2004 (framskrivna):	1 049
Arbetsstillfällena 2003:	701

Prognos

Folkmängd 1 januari 2011:	2 602
Bostadsbyggande 2005-2010:	—

FOLKMÄNGD

År	Antal	År	Antal
1961	1 023	2002	2 520
1971	2 650	2003	2 516
1981	2 660	2004	2 582
1991	2 517	2005	2 613

ÅLDERSFÖRDELNING

1 januari 2005

Ålder	Antal personer	%	Därav kvinnor	%
0 - 5	159	6	77	48
6-15	328	13	152	46
16-18	86	3	43	50
19-24	109	4	53	49
25-44	599	23	309	52
45-64	696	27	346	50
65-79	504	19	270	54
80-	132	5	70	53
SUMMA	2 613	100	1 320	51

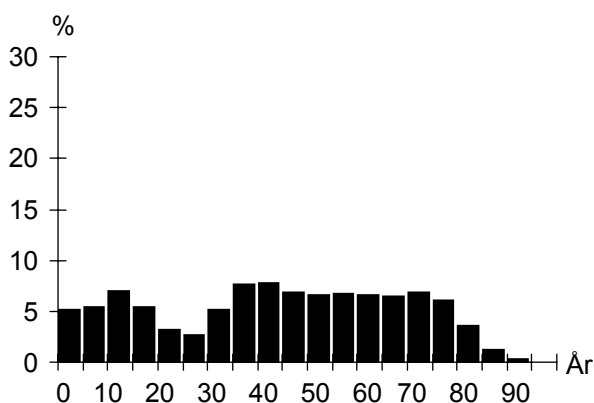

UTLÄNDSK BAKGRUND

1 januari 2005

Land	Födda i utlandet	Födda i Sverige*
De fem största grupperna		
Jugoslavien	80	47
Polen	47	24
Danmark	36	7
Vietnam	22	18
Iran	19	5
TOTALT	386	168
Andel av folkmängd	15%	6%

* med båda föräldrarna födda i utlandet

FÖRVÄRVSARBETANDE

År 2003

Förvärvsarbetande (16- år):	1 147
Andel förvärvsarb. (20-64 år):	Män 84%
	Kvinnor 79%
	Totalt 81%
Arbetsstillfällena	701
däruv tillverkning	182
" handel, privata tjänster m.m.	278
" offentlig service	199

FLYTTNINGAR

	2001	2002	2003	2004
Inflyttade	115	126	246	242
Utflyttade	134	135	172	217
Flyttningsnetto	-19	-9	74	25
Andel utflyttade av folkmängd	5%	5%	7%	8%

UTBILDNING

1 januari 2005

Utbildningsnivå (20-64 år)	Antal	%
Förgymnasial	189	14
Gymnasial	697	51
Eftergymnasial	478	35
Uppgift saknas	14	1
TOTALT	1 378	100

Videdal

BOSTÄDER

BOSTÄDER			
1 januari 2005			
Byggnadsår	Totalt	%	Småhus
före 1940	132	13	132
1941-60	112	11	112
1961-70	533	51	533
1971-80	188	18	188
1981-	84	8	84
SUMMA	1 049	100	1 049

Storlek	Totalt	%	Småhus
-1 rum och kök	15	1	15
2 rum och kök	14	1	14
3 rum och kök	112	11	112
4+ rum och kök	908	87	908
SUMMA	1 049	100	1 049

Upplåtelseform	Totalt	%	Småhus
Hysesrätt, MKB	–	–	–
Hysesrätt, privat	2	0	2
Bostadsrätt	184	18	184
Äganderätt	863	82	863
SUMMA	1 049	100	1 049

ARBETSLÖSHET

ARBETSLÖSHET			
31 mars 2005			
Reg. arbetslösa (18-64 år)	41	3%	
därav 18-24 år	2	1%	
I arbetsmarknadsåtgärder	29		

KOMMUNALA VAL

KOMMUNALA VAL			
År 2002			
Parti	Antal	%	
M	249	22,3	
C	11	1,0	
Fp	122	10,9	
Kd	51	4,6	
S	419	37,5	
V	33	3,0	
Mp	20	1,8	
Skåp	69	6,2	
SPI	95	8,5	
Sd	36	3,2	
Övriga partier	11	1,0	
SUMMA	1 116	100,0	

Valdeltagande: 86,8%

Valdistrikt: Husie 3

HUSHÅLL

HUSHÅLL			
Folk- och bostadsräkningen 1990			
Hushåll efter antal boende			
	Antal	%	
1 boende	166	16	
2 boende	473	47	
3 boende	170	17	
4+ boende	202	20	
SUMMA	1 011	100	

Barnhushåll (barn 0-15 år)

	Antal	%
Totalt	259	26
därav med barn under 7 år	134	52
därav ensamförälder	23	9

Pensionärshushåll			
	Antal	%	
Totalt	292	29	
därav ensamboende	80	27	
därav kvinnor	57	21	

INKOMSTER

INKOMSTER			
År 2003			
Disponibel medelinkomst	287 200		
Inkomsttagare, antal	1 163		
Inkomst/invånare	129 400		

FÖRSÖRJNINGSTÖD

FÖRSÖRJNINGSTÖD			
År 2004			
Socialbidragstagare, antal (16- år)	20		
Andel av folkmängd	1%		
Hushåll med bidrag, antal	19		
Socialbidrag, kr per hushåll	31 745		

BILINNEHAV

BILINNEHAV			
31 december 2004			
Personbilar i trafik	1 222		
Bilar per 100 invånare	47		

Områdesfakta Virentofta

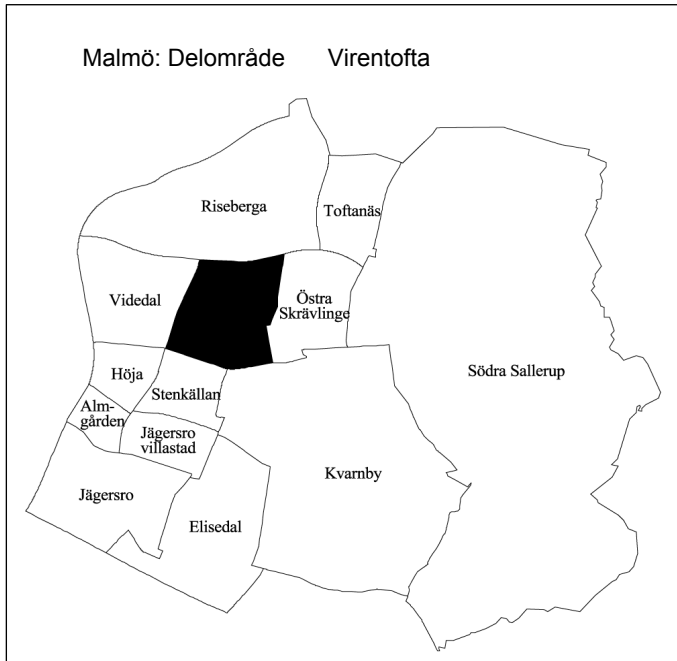

Invånare 1 jan 2005:	2 992
Areal , hektar 1 jan 2005:	113
Invånare per hektar	26
Hushåll 1 jan 2004 (framskrivna):	1 238
Arbetsstillfällena 2003:	295

Prognos

Folkmängd 1 januari 2011:	3 036
Bostadsbyggande 2005-2010:	29

FOLKMÄNGD

År	Antal	År	Antal
1961	1 410	2002	2 987
1971	2 690	2003	2 964
1981	3 216	2004	2 938
1991	3 010	2005	2 992

ÅLDERSFÖRDELNING

1 januari 2005

Ålder	Antal personer	%	Därav kvinnor	%
0 - 5	173	6	77	45
6-15	409	14	187	46
16-18	109	4	55	50
19-24	111	4	48	43
25-44	674	23	349	52
45-64	776	26	394	51
65-79	588	20	310	53
80-	152	5	89	59
SUMMA	2 992	100	1 509	50

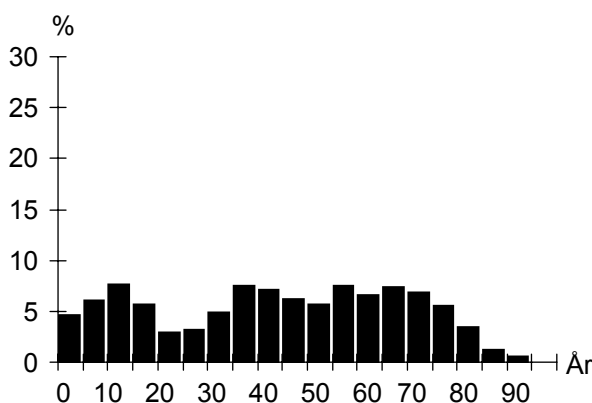

UTLÄNDSK BAKGRUND

1 januari 2005

Land	Födda i utlandet	Födda i Sverige*
De fem största grupperna		
Jugoslavien	57	30
Danmark	43	7
Polen	28	8
Irak	17	3
Finland	15	9
TOTALT	331	125
Andel av folkmängd	11%	4%

* med båda föräldrarna födda i utlandet

FÖRVÄRVSARBETANDE

År 2003

Förvärvsarbetande (16- år):	1 278
Andel förvärvsarb. (20-64 år):	Män 83%
	Kvinnor 78%
	Totalt 80%
Arbetsstillfällena	295
däruv tillverkning	18
" handel, privata tjänster m.m.	99
" offentlig service	165

FLYTTNINGAR

	2001	2002	2003	2004
Inflyttade	189	170	178	271
Utflyttade	167	195	201	213
Flyttningsnetto	22	-25	-23	58
Andel utflyttade av folkmängd	6%	7%	7%	7%

UTBILDNING

1 januari 2005

Utbildningsnivå (20-64 år)	Antal	%
Förgymnasial	256	17
Gymnasial	776	50
Eftergymnasial	496	32
Uppgift saknas	10	1
TOTALT	1 538	100

Virentofta

BOSTÄDER

BOSTÄDER			
1 januari 2005			
Byggnadsår	Totalt	%	Småhus
före 1940	245	20	245
1941-60	56	5	56
1961-70	411	33	411
1971-80	419	34	89
1981-	107	9	88
SUMMA	1 238	100	889

Storlek	Totalt	%	Småhus
-1 rum och kök	25	2	6
2 rum och kök	88	7	10
3 rum och kök	226	18	99
4+ rum och kök	899	73	774
SUMMA	1 238	100	889

Upplåtelseform	Totalt	%	Småhus
Hysesrätt, MKB	–	–	–
Hysesrätt, privat	21	2	2
Bostadsrätt	378	31	48
Äganderätt	839	68	839
SUMMA	1 238	100	889

HUSHÅLL

HUSHÅLL		
Folk- och bostadsräkningen 1990		
Hushåll efter antal boende	Antal	%
1 boende	217	18
2 boende	546	46
3 boende	187	16
4+ boende	249	21
SUMMA	1 199	100

A pie chart illustrating the distribution of households based on the number of residents. The largest segment is '2 boende' at 46%, followed by '4+ boende' at 21%, '3 boende' at 16%, and '1 boende' at 18%.

Barnhushåll (barn 0-15 år)		
	Antal	%
Totalt	319	27
därav med barn under 7 år	144	45
därav ensamförälder	26	8

Pensionärshushåll		
	Antal	%
Totalt	320	27
därav ensamboende	110	34
därav kvinnor	95	86

ARBETSLÖSHET

ARBETSLÖSHET		
31 mars 2005		
Reg. arbetslösa (18-64 år)	36	2%
därav 18-24 år	6	4%
I arbetsmarknadsåtgärder	33	

KOMMUNALA VAL

KOMMUNALA VAL		
År 2002		
Parti	Antal	%
M	179	16,8
C	7	0,7
Fp	112	10,5
Kd	40	3,7
S	488	45,7
V	42	3,9
Mp	27	2,5
Skåp	33	3,1
SPI	78	7,3
Sd	57	5,3
Övriga partier	5	0,5
SUMMA	1 068	100,0

Valdeltagande: 84,6%

Valdistrikt: Husie 8

INKOMSTER

INKOMSTER		
År 2003		
Disponibel medelinkomst	280 600	
Inkomsttagare, antal	1 342	
Inkomst/invånare	128 200	

FÖRSÖRJNINGSTÖD

FÖRSÖRJNINGSTÖD		
År 2004		
Socialbidragstagare, antal (16- år)	21	
Andel av folkmängd	1%	
Hushåll med bidrag, antal	14	
Socialbidrag, kr per hushåll	21 204	

BILINNEHAV

BILINNEHAV		
31 december 2004		
Personbilar i trafik	1 410	
Bilar per 100 invånare	47	

Områdesfakta Kvarnby

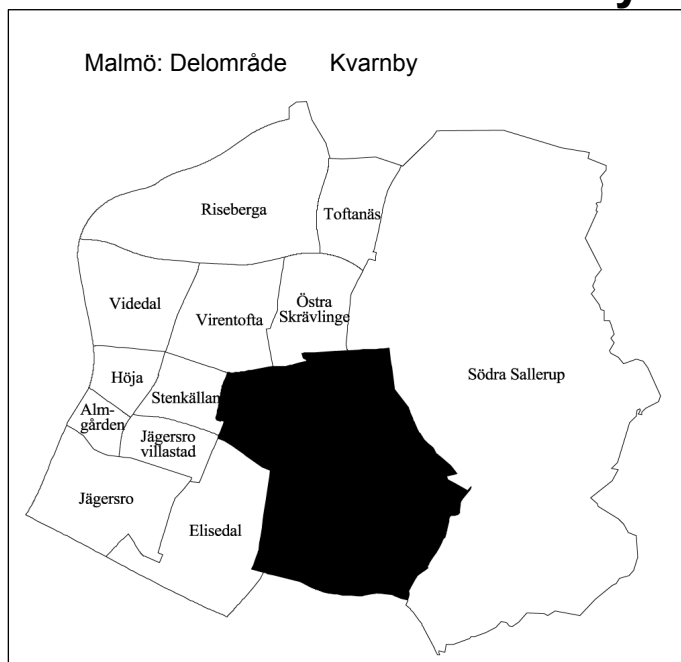

Invånare 1 jan 2005:	728
Areal , hektar 1 jan 2005:	487
Invånare per hektar	1
Hushåll 1 jan 2004 (framskrivna):	320
Arbetsstillfällena 2003:	407

Prognos

Folkmängd 1 januari 2011:	830
Bostadsbyggande 2005-2010:	42

FOLKMÄNGD

År	Antal	1 januari	
		År	Antal
1961	184	2002	715
1971	143	2003	723
1981	74	2004	741
1991	102	2005	728

ÅLDERSFÖRDELNING

1 januari 2005

Ålder	Antal personer	%	Därav kvinnor	
			kvinnor	%
0 - 5	69	9	29	42
6-15	116	16	62	53
16-18	28	4	18	64
19-24	22	3	13	59
25-44	234	32	128	55
45-64	170	23	80	47
65-79	50	7	29	58
80-	39	5	24	62
SUMMA	728	100	383	53

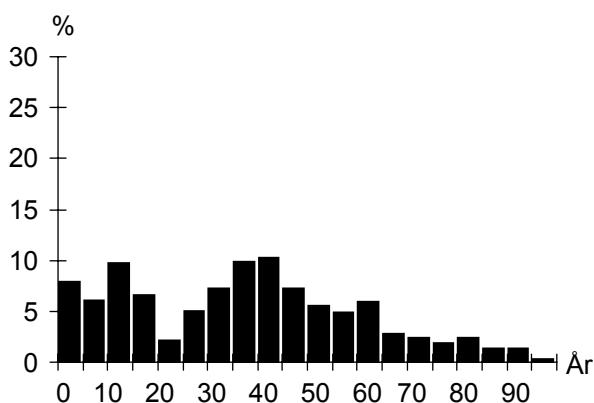

UTLÄNDSK BAKGRUND

1 januari 2005

Land	Födda i	
	utlandet	Sverige*
De fem största grupperna		
Jugoslavien	16	15
Polen	8	4
Danmark	6	
Island	5	
Kina	5	
TOTALT	75	45
Andel av folkmängd	10%	6%

* med båda föräldrarna födda i utlandet

FÖRVÄRVSARBETANDE

År 2003

Förvärvsarbetande (16- år):	349
Andel förvärvsarb. (20-64 år):	Män 80%
	Kvinnor 77%
	Totalt 78%
Arbetsstillfällena	407
däruv tillverkning	163
" handel, privata tjänster m.m.	100
" offentlig service	139

FLYTTNINGAR

	2001	2002	2003	2004
Inflyttade	59	92	87	88
Utflyttade	72	80	70	103
Flyttningsnetto	-13	12	17	-15
Andel utflyttade av folkmängd	10%	11%	10%	14%

UTBILDNING

1 januari 2005

Utbildningsnivå (20-64 år)	Antal	%
Förgymnasial	72	17
Gymnasial	211	50
Eftergymnasial	131	31
Uppgift saknas	5	1
TOTALT	419	100

Kvarnby

BOSTÄDER

1 januari 2005			
Byggnadsår	Totalt	%	Småhus
före 1940	32	10	32
1941-60	3	1	3
1961-70	—	—	—
1971-80	1	0	1
1981-	284	89	127
SUMMA	320	100	163

Storlek	Totalt	%	Småhus
-1 rum och kök	56	18	5
2 rum och kök	49	15	21
3 rum och kök	122	38	58
4+ rum och kök	93	29	79
SUMMA	320	100	163

Upplåtelseform	Totalt	%	Småhus
Hysesrätt, MKB	97	30	45
Hysesrätt, privat	51	16	5
Bostadsrätt	123	38	64
Äganderätt	49	15	49
SUMMA	320	100	163

ARBETSLÖSHET

31 mars 2005			
Reg. arbetslösa (18-64 år)	14	3%	
därav 18-24 år	2	6%	
I arbetsmarknadsåtgärder	5		

KOMMUNALA VAL

År 2002

Går ej att redovisa p g a valdistriktsindelningen

HUSHÅLL

Folk- och bostadsräkningen 1990		
Hushåll efter antal boende	Antal	%
1 boende	11	29
2 boende	9	24
3 boende	9	24
4+ boende	9	24
SUMMA	38	100

Barnhushåll (barn 0-15 år)		
	Antal	%
Totalt	12	32
därav med barn under 7 år	9	75
därav ensamförälder	2	17

Pensionärshushåll		
	Antal	%
Totalt	9	24
därav ensamboende	4	44
därav kvinnor	1	25

INKOMSTER

År 2003	
Disponibel medelinkomst	240 200
Inkomsttagare, antal	362
Inkomst/invånare	117 300

FÖRSÖRJNINGSTÖD

År 2004	
Socialbidragstagare, antal (16- år)	6
Andel av folkmängd	1%
Hushåll med bidrag, antal	5
Socialbidrag, kr per hushåll	17 658

BILINNEHAV

31 december 2004	
Personbilar i trafik	307
Bilar per 100 invånare	42

Kommunikation & Utveckling
Malmö Stadskontor 2005

Områdesfakta Södra Sallerup



Invånare 1 jan 2005:	1 352
Areal , hektar 1 jan 2005:	1 179
Invånare per hektar	1
Hushåll 1 jan 2004 (framskrivna):	414
Arbetsstillfällena 2003:	200

Prognos

Folkmängd 1 januari 2011:	1 404
Bostadsbyggande 2005-2010:	12

FOLKMÄNGD

År	Antal	År	Antal
1961	760	2002	1 169
1971	615	2003	1 209
1981	528	2004	1 272
1991	636	2005	1 352

ÅLDERSFÖRDELNING

Ålder	Antal personer	%	1 januari 2005	
			Därav kvinnor	%
0 - 5	154	11	81	53
6-15	241	18	115	48
16-18	77	6	37	48
19-24	42	3	21	50
25-44	465	34	243	52
45-64	274	20	123	45
65-79	81	6	34	42
80-	18	1	7	39
SUMMA	1 352	100	661	49

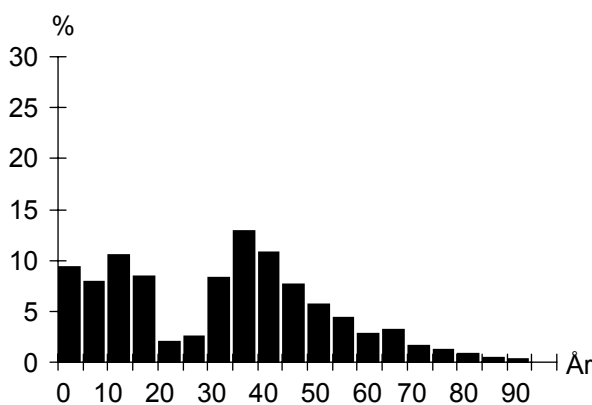

UTLÄNDSK BAKGRUND

Land	1 januari 2005	
	Födda i utlandet	Födda i Sverige*
De fem största grupperna		
Jugoslavien	29	15
Polen	27	11
Danmark	19	
Iran	9	
Ungern	6	
TOTALT	134	56
Andel av folkmängd	10%	4%

* med båda föräldrarna födda i utlandet

FÖRVÄRVSARBETANDE

		År 2003
Förvärvsarbetande (16- år):		628
Andel förvärvsarb. (20-64 år):	Män	89%
	Kvinnor	81%
	Totalt	85%
Arbetsstillfällena		200
däruv tillverkning		37
" handel, privata tjänster m.m.		55
" offentlig service		80

FLYTTNINGAR

	2001	2002	2003	2004
Inflyttade	90	96	154	168
Utflyttade	57	71	121	102
Flyttningsnetto	33	25	33	66
Andel utflyttade av folkmängd	5%	6%	10%	8%

UTBILDNING

Utbildningsnivå (20-64 år)	1 januari 2005	
	Antal	%
Förgymnasial	107	14
Gymnasial	374	49
Eftergymnasial	272	36
Uppgift saknas	13	2
TOTALT	766	100

Södra Sallerup

BOSTÄDER

BOSTÄDER			
1 januari 2005			
Byggnadsår	Totalt	%	Småhus
före 1940	127	31	127
1941-60	37	9	37
1961-70	3	1	3
1971-80	10	2	7
1981-	237	57	219
SUMMA	414	100	393

Storlek	Totalt	%	Småhus
-1 rum och kök	15	4	1
2 rum och kök	17	4	11
3 rum och kök	44	11	44
4+ rum och kök	338	82	337
SUMMA	414	100	393

Upplåtelseform	Totalt	%	Småhus
Hysesrätt, MKB	–	–	–
Hysesrätt, privat	27	7	6
Bostadsrätt	–	–	–
Äganderätt	387	93	387
SUMMA	414	100	393

HUSHÅLL

HUSHÅLL		
Folk- och bostadsräkningen 1990		
Hushåll efter antal boende	Antal	%
1 boende	61	25
2 boende	87	36
3 boende	44	18
4+ boende	53	22
SUMMA	245	100

A pie chart illustrating the distribution of households based on the number of residents. The chart is divided into four segments: 1 boende (25%), 2 boende (36%), 3 boende (18%), and 4+ boende (22%).

Barnhushåll (barn 0-15 år)		
	Antal	%
Totalt	73	30
därav med barn under 7 år	52	71
därav ensamförälder	6	8

Pensionärshushåll		
	Antal	%
Totalt	61	25
därav ensamboende	24	39
därav kvinnor	16	67

ARBETSLÖSHET

ARBETSLÖSHET		
31 mars 2005		
Reg. arbetslösa (18-64 år)	29	4%
därav 18-24 år	1	2%
I arbetsmarknadsåtgärder	16	

KOMMUNALA VAL

KOMMUNALA VAL		
År 2002		
Parti	Antal	%
M	211	32,5
C	22	3,4
Fp	70	10,8
Kd	29	4,5
S	184	28,3
V	25	3,8
Mp	12	1,8
Skåp	36	5,5
SPI	15	2,3
Sd	39	6,0
Övriga partier	7	1,1
SUMMA	650	100,0

Valdeltagande: 83,6%

Valdistrikt: S Sallerup

INKOMSTER

INKOMSTER	
År 2003	
Disponibel medelinkomst	311 100
Inkomsttagare, antal	500
Inkomst/invånare	122 300

FÖRSÖRJNINGSTÖD

FÖRSÖRJNINGSTÖD	
År 2004	
Socialbidragstagare, antal (16- år)	7
Andel av folkmängd	1%
Hushåll med bidrag, antal	5
Socialbidrag, kr per hushåll	58 052

BILINNEHAV

BILINNEHAV	
31 december 2004	
Personbilar i trafik	622
Bilar per 100 invånare	46

Områdesfakta Toftanäs

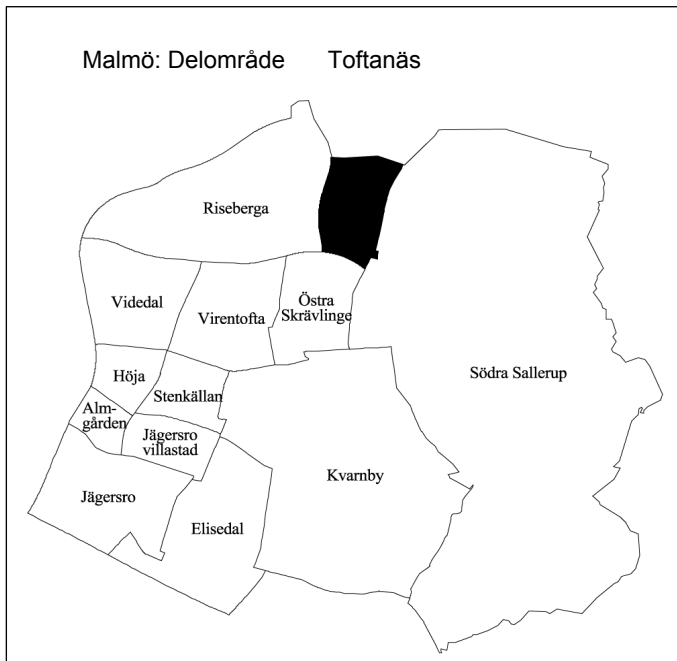

Invånare 1 jan 2005:	50
Areal , hektar 1 jan 2005:	75
Invånare per hektar	1
Hushåll 1 jan 2004 (framskrivna):	24
Arbetsstillfällena 2003:	625

Prognos

Folkmängd 1 januari 2011:	46
Bostadsbyggande 2005-2010:	–

FOLKMÄNGD

År	Antal	År	1 januari Antal
1961	76	2002	51
1971	52	2003	56
1981	32	2004	49
1991	34	2005	50

ÅLDERSFÖRDELNING

Ålder	Antal personer	%	1 januari 2005	
			Därav kvinnor	%
0 - 5	2	4	1	50
6-15	8	16	4	50
16-18	3	6	–	–
19-24	1	2	–	–
25-44	20	40	9	45
45-64	10	20	6	60
65-79	6	12	2	33
80-	–	–	–	–
SUMMA	50	100	22	44

UTLÄNDSK BAKGRUND

Land	Födda i utlandet	1 januari 2005	
		Födda i Sverige*	Födda i Sverige*
De fem största grupperna			
TOTALT			
Andel av folkmängd			
* med båda föräldrarna födda i utlandet			

FÖRVÄRVSARBETANDE

		År 2003
Förvärvsarbetande (16- år):		24
Andel förvärvsarb. (20-64 år):	Män	87%
	Kvinnor	85%
	Totalt	86%
Arbetsstillfällena		625
därav tillverkning		85
" handel, privata tjänster m.m.		524
" offentlig service		13

FLYTTNINGAR

	2001	2002	2003	2004
Inflyttade	1	5	7	6
Utflyttade	1	1	14	5
Flyttningsnetto	–	4	-7	1
Andel utflyttade av folkmängd	2%	2%	25%	10%

UTBILDNING

Utbildningsnivå (20-64 år)	1 januari 2005	
	Antal	%
Förgymnasial	13	42
Gymnasial	11	35
Eftergymnasial	7	23
Uppgift saknas	0	0
TOTALT	31	100

Toftanäs

BOSTÄDER

BOSTÄDER			
1 januari 2005			
Byggnadsår	Totalt	%	Småhus
före 1940	12	50	12
1941-60	1	4	1
1961-70	1	4	1
1971-80	1	4	1
1981-	9	38	3
SUMMA	24	100	18

Storlek	Totalt	%	Småhus
-1 rum och kök	7	29	1
2 rum och kök	2	8	2
3 rum och kök	7	29	7
4+ rum och kök	8	33	8
SUMMA	24	100	18

Upplåtelseform	Totalt	%	Småhus
Hysesrätt, MKB	–	–	–
Hysesrätt, privat	8	33	2
Bostadsrätt	–	–	–
Äganderätt	16	67	16
SUMMA	24	100	18

ARBETSLÖSHET

ARBETSLÖSHET			
31 mars 2005			
Reg. arbetslösa (18-64 år)	1	3%	
därav 18-24 år	–	–	
I arbetsmarknadsåtgärder	–		

KOMMUNALA VAL

KOMMUNALA VAL	
År 2002	
Går ej att redovisa p g a valdistriktsindelningen	

HUSHÅLL

HUSHÅLL		
Folk- och bostadsräkningen 1990		
Hushåll efter antal boende	Antal	%
1 boende	8	47
2 boende	6	35
3 boende	–	–
4+ boende	3	18
SUMMA	17	100

Barnhushåll (barn 0-15 år)		
	Antal	%
Totalt	3	18
därav med barn under 7 år	1	33
därav ensamförälder	–	–

Pensionärshushåll		
	Antal	%
Totalt	3	18
därav ensamboende	3	100
därav kvinnor	1	33

INKOMSTER

INKOMSTER	
År 2003	
Disponibel medelinkomst	237 000
Inkomsttagare, antal	21
Inkomst/invånare	101 600

FÖRSÖRJNINGSTÖD

FÖRSÖRJNINGSTÖD	
År 2004	
Socialbidragstagare, antal (16- år)	–
Andel av folkmängd	–
Hushåll med bidrag, antal	–
Socialbidrag, kr per hushåll	–

BILINNEHAV

BILINNEHAV	
31 december 2004	
Personbilar i trafik	24
Bilar per 100 invånare	48

Områdesfakta Östra Skrävlinge

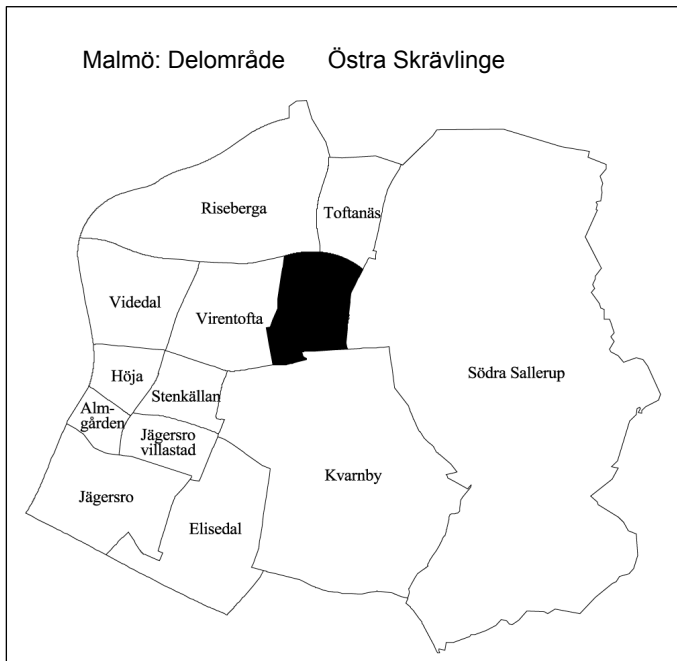

Invånare 1 jan 2005:	1 097
Areal , hektar 1 jan 2005:	88
Invånare per hektar	12
Hushåll 1 jan 2004 (framskrivna):	361
Arbetsstillfällena 2003:	135

Prognos

Folkmängd 1 januari 2011:	3 345
Bostadsbyggande 2005-2010:	740

FOLKMÄNGD

År	Antal	År	Antal
1961	235	2002	1 046
1971	184	2003	1 053
1981	135	2004	1 061
1991	752	2005	1 097

ÅLDERSFÖRDELNING

Ålder	Antal personer	%	1 januari 2005	
			Därav kvinnor	%
0 - 5	86	8	52	60
6-15	213	19	103	48
16-18	57	5	28	49
19-24	71	6	31	44
25-44	308	28	172	56
45-64	283	26	138	49
65-79	69	6	36	52
80-	10	1	4	40
SUMMA	1 097	100	564	51

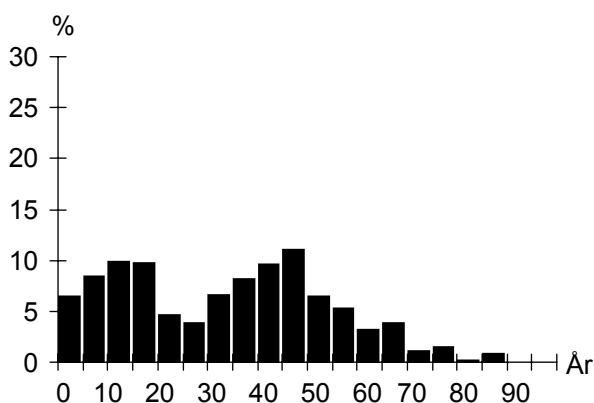

UTLÄNDSK BAKGRUND

Land	1 januari 2005	
	Födda i utlandet	Födda i Sverige*
De fem största grupperna		
Irak	15	3
Jugoslavien	13	11
Polen	11	9
Iran	10	4
Danmark	9	4
TOTALT	122	59
Andel av folkmängd	11%	5%

* med båda föräldrarna födda i utlandet

FÖRVÄRVSARBETANDE

		År 2003
Förvärvsarbetande (16- år):		529
Andel förvärvsarb. (20-64 år):	Män	85%
	Kvinnor	78%
	Totalt	81%
Arbetsstillfällena		135
därav tillverkning		14
" handel, privata tjänster m.m.		83
" offentlig service		38

FLYTTNINGAR

	2001	2002	2003	2004
Inflyttade	95	120	123	184
Utflyttade	123	125	128	157
Flyttningsnetto	-28	-5	-5	27
Andel utflyttade av folkmängd	12%	12%	12%	15%

UTBILDNING

Utbildningsnivå (20-64 år)	1 januari 2005	
	Antal	%
Förgymnasial	118	18
Gymnasial	338	53
Eftergymnasial	182	28
Uppgift saknas	3	0
TOTALT	641	100

Östra Skrävlinge

BOSTÄDER

BOSTÄDER			
1 januari 2005			
Byggnadsår	Totalt	%	Småhus
före 1940	30	8	27
1941-60	2	1	2
1961-70	–	–	–
1971-80	5	1	5
1981-	324	90	215
SUMMA	361	100	249

BOSTÄDER			
Storlek	Totalt	%	Småhus
-1 rum och kök	7	2	–
2 rum och kök	43	12	18
3 rum och kök	82	23	54
4+ rum och kök	229	63	177
SUMMA	361	100	249

BOSTÄDER			
Upplåtelseform	Totalt	%	Småhus
Hysesrätt, MKB	–	–	–
Hysesrätt, privat	69	19	3
Bostadsrätt	154	43	108
Äganderätt	138	38	138
SUMMA	361	100	249

ARBETSLÖSHET

ARBETSLÖSHET			
31 mars 2005			
Reg. arbetslösa (18-64 år)	23	3%	
därav 18-24 år	5	6%	
I arbetsmarknadsåtgärder	16		

KOMMUNALA VAL

KOMMUNALA VAL	
År 2002	
Går ej att redovisa p g a valdistriktsindelningen	

HUSHÅLL

HUSHÅLL		
Folk- och bostadsräkningen 1990		
Hushåll efter antal boende	Antal	%
1 boende	35	14
2 boende	78	31
3 boende	42	17
4+ boende	96	38
SUMMA	251	100

A pie chart illustrating the distribution of households based on the number of residents. The chart is divided into four segments: 1 boende (14%), 2 boende (31%), 3 boende (17%), and 4+ boende (38%).

Barnhushåll (barn 0-15 år)		
	Antal	%
Totalt	131	52
därav med barn under 7 år	81	62
därav ensamförälder	15	11

Pensionärshushåll		
	Antal	%
Totalt	18	7
därav ensamboende	8	44
därav kvinnor	7	88

INKOMSTER

INKOMSTER		
År 2003		
Disponibel medelinkomst	288 700	
Inkomsttagare, antal	419	
Inkomst/invånare	114 000	

FÖRSÖRJNINGSTÖD

FÖRSÖRJNINGSTÖD		
År 2004		
Socialbidragstagare, antal (16- år)	27	
Andel av folkmängd	2%	
Hushåll med bidrag, antal	22	
Socialbidrag, kr per hushåll	37 165	

BILINNEHAV

BILINNEHAV		
31 december 2004		
Personbilar i trafik	458	
Bilar per 100 invånare	42	

Avdelningen för Kommunikation & Utveckling ger ut

BASFAKTA OM MALMÖ

Snabbt, samlat och till ett rimligt pris får du faktauppgifter i:

Statistisk årsbok

En uppslagsbok som i arton avsnitt ger samhällsinformation och behandlar ämnesområdena: Befolkning, bostäder, hushåll, näringsliv, kommunikationer, miljö, utbildning, kultur, stadens finanser, sjukvård m.fl. Årsboken belyser främst förhållanden i Malmö men jämförelser görs även med kommunerna i Skåne, Sveriges tio största kommuner, hela riket och de nordiska huvudstäderna. Att använda t.ex. i planering, forskning och undervisning. 188 sidor.

Finns även utlagd på www.malmo.se

Fakta i fickformat

Statistisk årsbok i miniatyr – ett häfte för snabb orientering. 32 sidor.

Sifferguide

Malmö i ett nötskal – ett litet vikblad som finns tryckt på svenska och engelska. På www.malmo.se finns även den tyska versionen.

Spegling Malmö

På www.malmo.se lägger vi ut aktuell och kort information inom olika ämnesområden – utvecklingen vad gäller bostadsbyggande, befolkningsförändringar, inkomster, näringsliv, turism m.m.

Gör din beställning via e-post, fax eller telefon!

mailto:necmi.incegul@malmo.se, tfn: 040 – 34 12 83, Fax: 040 – 34 10 55

Dessutom finns information om **Malmö på:**

www.malmo.se

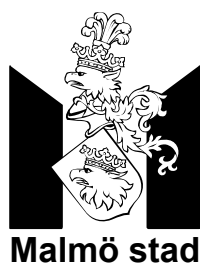

**Stadskontoret
Kommunikation & Utveckling**