

# OMRÅDESFAKTA för Malmö 2004

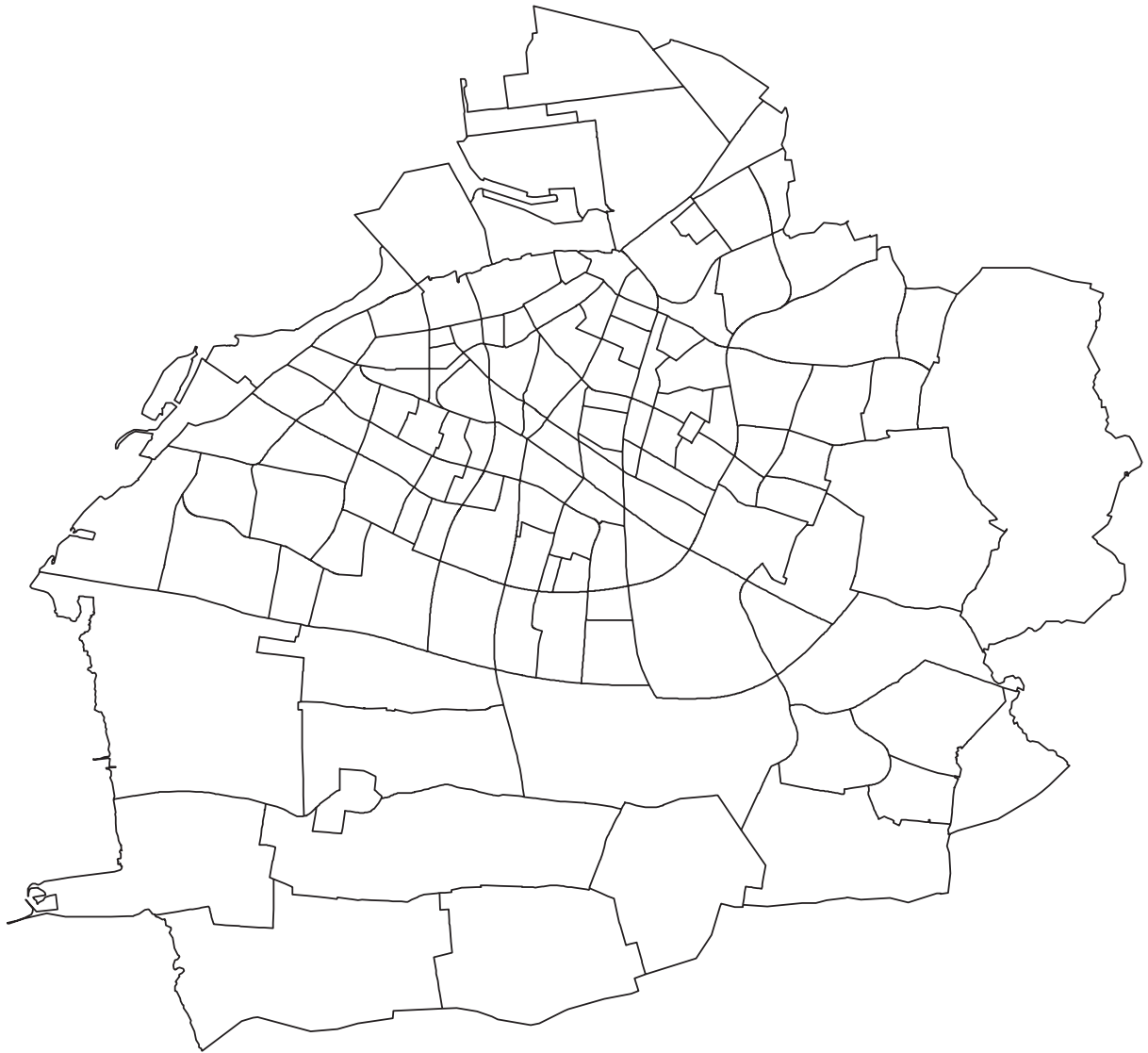

## DELOMRÅDEN

## **Behöver du ytterligare information kontakta:**

**Necmi Incegöl**, necmi.incegul@malmo.se

**tfn: 040 – 34 12 83, fax: 040 – 34 10 55**

**Kommunikation & Utveckling, Malmö Stadskontor**

**205 80 MALMÖ**

### **Ämnesområden**

Befolkning och  
Flyttningar

Personer med  
utländsk bakgrund

Bostäder, Hushåll,  
Förvärvsarbete,  
Inkomster och Val

Utbildning,  
Arbetslöshet och Bilar

Försörjningsstöd

### **Kontaktpersoner**

**Kenneth Hvarvenius**, tfn: 040 – 34 10 66  
kenneth.hvarvenius@malmo.se

**Elisabeth Pålsson**, tfn: 040 – 34 10 68  
elisabeth.palsson@malmo.se

**Jan Haak**, tfn: 040 – 34 11 81  
jan.haak@malmo.se

**Anders Ardmär**, tfn: 040 – 34 11 21  
anders.ardmar@malmo.se

**Necmi Incegöl**, tfn: 040 – 34 12 83  
necmi.incegul@malmo.se

**Områdesfakta för Malmös 10 Stadsdelar:**

**100 kr + moms**

**Områdesfakta för Malmös 134 Delområden:**

**400 kr + moms**

# OMRÅDESAKTA FÖR MALMÖ 2004. Delområden

Malmö är indelat i 134 delområden.

(Fr.o.m. 1 januari 2003 har delområdet Solbacken överförs från stadsdelen Hyllie till Västra Innerstaden.)

I Områdesakta beskrivs områden med minst 50 invånare.

Områden med färre än 50 invånare redovisas i tabell på sidan 5.

För områden med färre än 100 invånare redovisas inget åldersdiagram.

För områden med färre än 50 hushåll redovisas inget hushållsdiagram.

## INNEHÅLL

Åldersfördelning

Flyttningar

Areal

Prognos

Folkmängd, tidsserie

Personer med utländsk bakgrund

Förvärvsarbete

Utbildning

Bostäder

Arbetslöshet

Val

Hushåll

Hushåll, framskrivna

Inkomster

Försörjningsstöd

Bilnehav

## Källor

SCB:s Befolkningsstatistik

SCB:s Flyttningsstatistik

Malmö Stadsbyggnadskontor

Malmö Stadskontor, Kommunikation & Utveckling

SCB:s Befolkningsstatistik

SCB

SCB:s Sysselsättningsstatistik

SCB:s Utbildningsstatistik

Folk- och bostadsräkningen 1990 och årlig byggnadsstatistik

SCB:s Arbetslöshetsstatistik

Länsstyrelsens sammanräkningsprotokoll

SCB, Folk- och bostadsräkningen 1990

Malmö Stadskontor, Kommunikation & Utveckling

SCB:s Inkomststatistik

SCB

SCB:s Bilstatistik

## FÖRKLARINGAR

Arbetslösa, %

Antal registrerat arbetslösa, vid Arbetsförmedlingen, av folkmängden 18-64 år.

Arbetsstillfällen

Förvärvsarbete personer med arbetsplats i resp. område (Dagbefolkning).

*Tillverkning:* Tillverkning av varor och energi, avfallshantering

*Handel och privata tjänster:* Detalj- och partihandel, transport, samfärdsel, post, tele och företagstjänster

*Offentlig service:* Vård, utbildning och offentlig förvaltning

Areal

Landareal, 1 hektar = 10 000 m<sup>2</sup>

Bostäder, upplåtelseform

*Allmännyttiga bostadsföretag:* MKB

*Bostadsrättsföreningar:* HSB, Riksbyggen, SBC

och privata bostadsrättsföreningar

Flyttningar

Flyttningsnetto: Inflyttade minus utflyttade.

Andel utflyttade av folkmängden: Antalet utflyttade sätts i relation till totalfolkmängden vid årets början.

Folkmängd 1961

Endast tätortsfolkmängden redovisas för delområden inom Oxie och Bunkeflo.

Försörjningsstöd Hushåll som minst en gång under året erhållit ekonomiskt bistånd.

**OBS! Fr.o.m. 2000 används ny redovisningsform, därför kan jämförelser med tidigare år inte göras.**

**OBS! Fr.o.m. 2003 används ny redovisningsform och källa, därför kan jämförelser med tidigare år inte göras.**

Förvärvsarbete Förvärvsarbete personer bosatta i respektive område (Nattbefolkning).

Förvärvsarbete, % Antal förvärvsarbete 20-64 år av folkmängden 20-64 år.

Inkomst *Disponibel medelinkomst:*  
Bruttoinkomst minus slutlig skatt plus positiva transfereringar.  
Avser familjer 20- år (Hemmaboende barn över 20 år räknas inte som egen inkomstenhet).

**OBS! Fr.o.m. inkomståret 1998 gäller nya definitioner, därför kan jämförelser med tidigare år inte göras.**

Inkomst/invånare Disponibel medelinkomst per invånare.

Parti Parti med mandat i fullmäktige redovisas.

Pensionärshushåll Hushåll med minst en person 65 år eller äldre.

Personer med utländsk bakgrund

- Födda i utlandet
- Födda i Sverige med båda föräldrarna födda i utlandet

I tabellen redovisas de fem största länderna i resp. område.  
Sortering efter gruppen födda i utlandet.  
Om färre än 10 observationer redovisas endast totalsumma.  
1 och 2 observationer redovisas inte.

**OBS! Fr.o.m. 1999 används ny källa och nya definitioner, därför kan jämförelser med tidigare år inte göras.**  
**Fr.o.m. 2003 redovisas Födda i Sverige med båda föräldrarna födda i utlandet i stället för minst en förälder född i utlandet, därför kan jämförelser med tidigare år inte göras.**

Prognos, kommun Folkmängd, upprättad mars 2004  
Prognos, delar Folkmängd, upprättad maj 2004  
Prognos Bostadsbyggande, upprättad mars 2004

Utbildningsnivå Högsta utbildningen anges.

Val Valdistriktsindelningen stämmer inte helt överens med indelningen för stadsdelar och delområden.

Valdeltagande, % Antal röstande av totala antalet röstberättigade.

## FÖRKORTNINGAR

MKB Malmö Kommunala Bostads AB  
SCB Statistiska centralbyrån

M Moderata samlingspartiet

V Vänsterpartiet

C Centern

Mp Miljöpartiet de gröna

Fp Folkpartiet liberalerna

Sd Sverigedemokraterna

Kd Kristdemokraterna

Skåp Skånepartiet

S Socialdemokraterna

SPI Sveriges Pensionärers Intresseparti

## TECKENFÖRKLARING

– Exakt 0 enheter

0 Mellan 0 och 0,5 enheter

.. Uppgiften ej tillgänglig eller alltför osäker för att anges

## SÖKREGISTER I ALFABETISK ORDNING

	Sid		Sid		Sid
<b>MALMÖ TOTALT</b>	<b>6</b>	<b>J</b>		<b>S</b>	
<b>Delområde</b>		Johanneslust	70	Sege industriomr.	5
Allmänna sjukhuset	40	Jägersro	5	Segemölla	5
Almgården	200	Jägersro villastad	202	Segevång	76
Almhög	152	<b>K</b>	5	Sibbarp	102
Almvik	162	Kalkbrottet	5	Skumparp	110
Annelund	48	Kastanjegården	166	Slussen	54
Annetorp	100	Katrinelund	64	Sofielunds industriomr.	5
Apelgården	182	Kirsebergsstaden	72	Solbacken	118
Augustenborg	156	Klagshamn	106	Sorgenfri industriomr.	5
<b>B</b>		Kristineberg	174	Spillepengen	5
Bellevue	86	Kroksbäck	130	Stadion	5
Bellevuegården	126	Kroksbäcksparken	5	Stenkällan	198
Borgmästaregården	122	Kronborg	26	Södertorp	128
Bulltofta	78	Kronprinsen	20	Södervärn	42
Bunkeflostrand	104	Kryddgården	184	Södra Sallerup	212
<b>D</b>		Kulladal	136	Södra Sofielund	44
Dammfri	18	Kungshög	5	<b>T</b>	
Davidshall	32	Kvarnby	210	Teatern	28
Djupadal	96	Käglinge	172	Toarp	180
<b>E</b>		<b>L</b>		Toftanäs	5
Elinelund	5	Limhamns hamnomr.	94	Tygelsjö by	116
Elisedal	5	Lindeborg	138	Tygelsjö vång	114
Ellstorp	66	Lindängen	164	Törnrosen	186
Emilstorp	5	Lockarp	168	<b>V</b>	
Eriksfält	142	Lorensborg	120	Valdemarsro	80
<b>F</b>		Lugnet	34	Videdal	206
Flensburg	124	Lönngården	50	Vintrie	108
Fosieby	5	<b>M</b>		Virentofta	208
Fosieby industriomr.	5	Malmöhus	5	Värnhem	58
Fredriksberg	5	Mellanheden	84	Västervång	82
Fridhem	12	Mellersta Hamnen	5	Västra Hamnen	8
Frihamnen	5	Möllevången	38	Västra Kattarp	194
Fågelbacken	24	<b>N</b>		Västra Klagstorp	112
<b>G</b>		Naffentorp	5	Västra Sorgenfri	60
Gamla Limhamn	92	Norra Hamnen	5	Västra Söderkulla	144
Gamla Staden	30	Norra Sofielund	46	<b>Ä</b>	
Glostorp	170	Nya Bellevue	88	Ärtholmen	5
Gröndal	134	Nydala	150	<b>Ö</b>	
Gullvik	160	<b>O</b>		Örtagården	188
Gullviksborg	154	Oljehamnen	5	Östervärn	56
<b>H</b>		Oxie Kyrkby	176	Östra Hamnen	5
Heleneholm	140	Oxievång	178	Östra Kyrkogården	5
Hermodsdal	148	<b>P</b>		Östra Skrävlinge	214
Herrgården	190	Persborg	192	Östra Sorgenfri	62
Hindby	158	Pildammsparken	5	Östra Söderkulla	146
Holma	132	<b>R</b>			
Hyllieby	98	Ribersborg	14		
Hyllievång	5	Ribersborgsstranden	5		
Håkanstorp	68	Riseberga	204		
Hästhagen	22	Rosengård centrum	5		
Höja	196	Rosenvång	90		
<b>I</b>		Rostorp	74		
Inre Hamnen	10	Rådmanstvången	36		
		Rönneholm	16		
		Rörsjöstaden	52		

## STADSDELAR MED DELOMRÅDEN

### CENTRUM

Västra Hamnen  
Inre Hamnen  
Frihamnen  
Mellersta Hamnen  
Norra Hamnen  
Östra Hamnen  
Oljehamnen  
Spillepengen  
Malmöhus  
Gamla Staden  
Davidshall  
Lugnet  
Rådman svången  
Rörsjöstaden  
Slussen  
Östervärn  
Värnhem  
del av Västra Sorgenfri  
del av Östra Sorgenfri  
Sorgenfri industriområde  
Katrinelund  
Ellstorp

### SÖDRA INNERSTADEN

Möllevången  
Allmänna sjukhuset  
Södervärn  
Södra Sofielund  
Norra Sofielund  
Annelund  
Sofielunds industriområde  
Lönngården  
del av Västra Sorgenfri  
del av Östra Sorgenfri  
Flensburg

### VÄSTRA INNERSTADEN

Fridhem  
Ribersborg  
Rönneholm  
Dammfri  
Kronprinsen  
Hästhagen  
Fågelbacken  
Kronborg  
Teatern  
Pildammsparken  
Ribersborgsstranden  
Västervång  
Mellanheden  
Solbacken

### LIMHAMN-BUNKEFLO

Bellevue  
Nya Bellevue  
Rosenvång  
Gamla Limhamn  
Limhamns hamnområde  
Djupadal  
Hyllieby  
Elinelund  
Kalkbrottet  
Annetorp  
Sibbarp  
Bunkeflostrand  
Klagshamn  
del av Vintrie  
Naffentorp  
Skumparp  
Västra Klagstorp  
Tygelsjö vång  
Tygelsjö by

### HYLLIE

Lorensborg  
Stadion  
Borgmästaregården  
Bellevuegården  
Ärtholmen  
Södertorp  
Kroksbäck  
Kroksbäcksparken  
Holma  
Hyllievång  
Gröndal  
Kulladal  
Lindeborg  
del av Vintrie

### FOSIE

Heleneholm  
Eriksfält  
Västra Söderkulla  
Östra Söderkulla  
Hermodsdal  
Nydala  
Almhög  
Gullviksborg  
Augustenborg  
Hindby  
Gullvik  
Almvik  
Lindängen  
Fosieby  
Kastanjegården  
Fosieby industriområde  
Fredriksberg

### OXIE

Lockarp  
Glostorp  
Käglinge  
Kristineberg  
del av Kungshög  
Oxie Kyrkby  
Oxievång  
Toarp

### ROSENGÅRD

Emilstorp  
Östra Kyrkogården  
Apelgården  
Kryddgården  
Törnrosen  
Örtagården  
Rosengård centrum  
Herrgården  
Persborg  
Västra Kattarp

### HUSIE

del av Kungshög  
Höja  
Stenkällan  
Almgården  
Jägersro villastad  
Jägersro  
Elisedal  
Riseberga  
Videdal  
Virentofta  
Kvarnby  
Södra Sallerup  
Toftanäs  
Östra Skrävlinge

### KIRSEBERG

Håkanstorp  
Johanneslust  
Kirsebergsstaden  
Rostorp  
Segevång  
Sege industriområde  
Segemölla  
Bulltofta  
Valdemarsro

Delområdena Västra och Östra Sorgenfri samt Kungshög och Vintrie delas och ingår i två stadsdelar

# Malmö

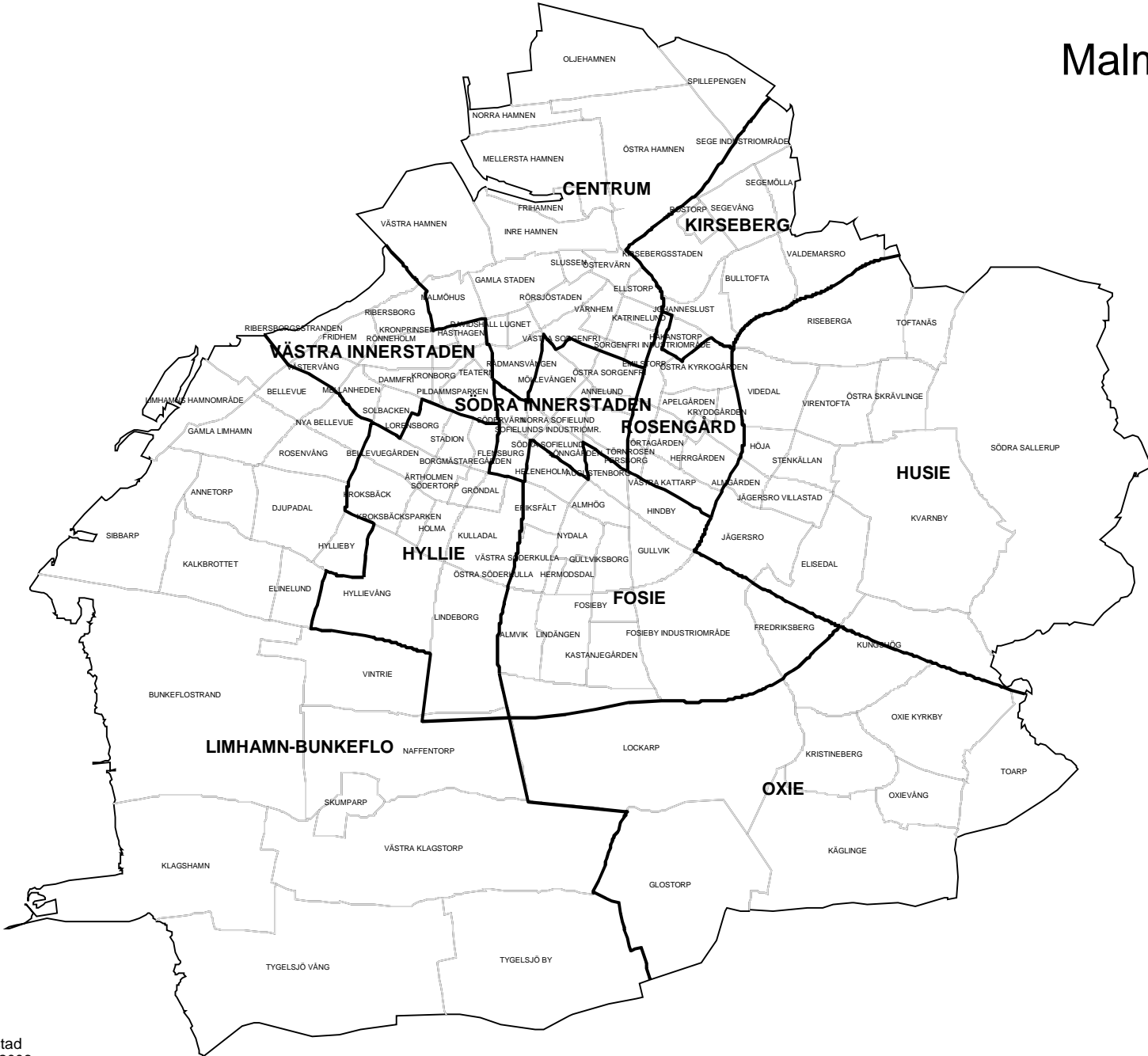

— Stadsdelsgräns  
— Delområdesgräns

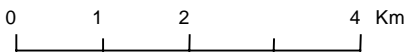

## DELOMRÅDEN MED FÄRRE ÄN 50 BOENDE

Arbetsstillfällen = Förvärvsarbetande personer med arbetsplats i respektive område (Dagbefolkning)

Område	Boende 1 jan 2004	Arbetsstillfällen november 2002			
		Totalt	Tillverkning	Handel och privata tjänster m.m.	Offentlig service
<b>CENTRUM</b>					
Frihamnen	–	241	30	211	–
Mellersta Hamnen	–	1 687	721	966	–
Norra Hamnen	–	–	–	–	–
Östra Hamnen	3	5 329	1 278	3 970	81
Oljehamnen	1	267	117	150	–
Spillepengen	3	1 040	792	248	–
Malmöhus	1	595	37	427	129
Sorgenfri industriområde	3	1 166	728	221	217
<b>SÖDRA INNERSTADEN</b>					
Sofielunds industriområde	3	1 996	1 527	356	112
<b>VÄSTRA INNERSTADEN</b>					
Pildammsparken	–	25	–	4	21
Ribersborgsstranden	–	3	–	3	–
<b>LIMHAMN-BUNKEFLO</b>					
Elinelund	39	195	–	9	186
Kalkbrottet	–	118	62	41	15
Naffentorp	32	8	–	4	–
<b>HYLLIE</b>					
Stadion	–	254	–	254	–
Ärtholmen	–	210	80	109	21
Kroksäcksparken	–	123	–	–	122
Hyllievång	14	135	42	91	–
<b>FOSIE</b>					
Fosieby	9	127	41	76	10
Fosieby industriområde	22	6 676	2 927	3 558	190
Fredriksberg	16	1 011	794	212	–
<b>OXIE/HUSIE</b>					
Kungshög	13	–	–	–	–
<b>ROSENGÅRD</b>					
Emilstorp	2	1 494	686	764	44
Östra Kyrkogården	–	–	–	–	–
Rosengård centrum	–	386	5	83	298
<b>HUSIE</b>					
Jägersro	6	2 396	269	2 014	113
Elisedal	4	1 585	720	858	6
Toftanäs	49	630	68	554	7
<b>KIRSEBERG</b>					
Sege industriområde	1	2 957	1 633	1 251	71
Segemölla	–	74	4	70	–



# Områdesfakta MALMÖ



<b>Invånare</b> 1 jan 2004:	<b>267 171</b>
<b>Areal</b> , hektar 1 jan 2004:	<b>15 560</b>
<b>Invånare per hektar</b>	<b>17</b>
<b>Hushåll</b> 1 jan 2003 (framskrivna):	<b>133 468</b>
<b>Arbetsstillfållen</b> 2002:	<b>135 053</b>

## Prognos

Folkmängd 1 januari 2010:	280 056
Bostadsbyggande 2004-2010:	8 496

## FOLKMÄNGD

År	Antal	1 januari	
		År	Antal
1961	234 453	2001	259 579
1971	265 505	2002	262 397
1981	233 803	2003	265 481
1991	233 887	2004	267 171

## ÅLDERSFÖRDELNING

Ålder	Antal personer	%	1 januari 2004	
			Därav kvinnor	%
0 - 5	16 736	6	8 181	49
6-15	29 435	11	14 343	49
16-18	8 607	3	4 244	49
19-24	22 076	8	11 749	53
25-44	82 269	31	40 223	49
45-64	61 203	23	30 728	50
65-79	31 197	12	17 792	57
80-	15 648	6	10 604	68
<b>SUMMA</b>	<b>267 171</b>	<b>100</b>	<b>137 864</b>	<b>52</b>

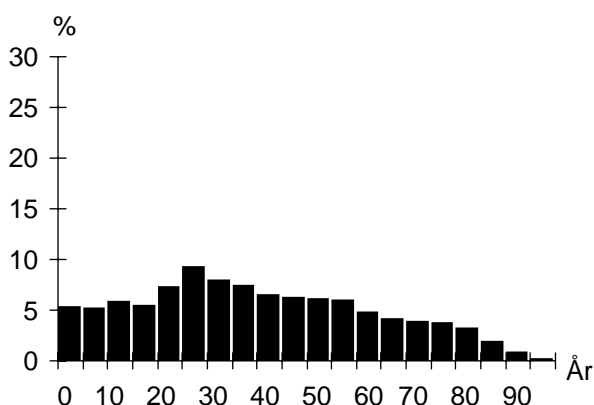

## UTLÄNDSK BAKGRUND

Land	1 januari 2004	
	Födda i utlandet	Födda i Sverige*
De fem största grupperna		
Jugoslavien	9 271	4 099
Irak	5 924	1 573
Polen	5 402	1 709
Bosnien-Hercegovina	5 361	913
Danmark	5 255	691
<b>TOTALT</b>	<b>66 198</b>	<b>21 102</b>
Andel av folkmängd	25%	8%

\* med båda föräldrarna födda i utlandet

## FÖRVÄRVSARBETANDE

		År 2002
Förvärvsarbetande (16- år):		105 035
Andel förvärvsarb. (20-64 år):	Män	64%
	Kvinnor	63%
	<b>Totalt</b>	<b>63%</b>
Arbetsstillfållen		135 053
därav tillverkning		25 070
" handel, privata tjänster m.m		67 713
" offentlig service		39 553

## FLYTTNINGAR

	2000	2001	2002	2003
Inflyttade	14 446	14 838	15 691	15 388
Utflyttade	12 227	12 003	12 801	14 076
Flyttningsnetto	2 219	2 835	2 890	1 312
Andel utflyttade av folkmängd	5%	5%	5%	5%

## UTBILDNING

Utbildningsnivå (20-64 år)	1 januari 2004	
	Antal	%
Förgymnasial	28 017	17
Gymnasial	70 619	43
Eftergymnasial	58 667	36
Uppgift saknas	5 378	3
<b>TOTALT</b>	<b>162 681</b>	<b>100</b>

## MALMÖ

## BOSTÄDER

1 januari 2004			
Byggnadsår	Totalt	%	Småhus
före 1940	32 587	23	6 050
1941-60	36 947	27	3 408
1961-70	32 423	23	4 953
1971-80	21 119	15	4 568
1981-	15 737	11	5 593
SUMMA	138 813	100	24 572

Storlek	Totalt	%	Småhus
-1 rum och kök	19 984	14	208
2 rum och kök	42 567	31	783
3 rum och kök	39 779	29	3 052
4+ rum och kök	36 483	26	20 529
SUMMA	138 813	100	24 572

Upplåtelseform	Totalt	%	Småhus
Hysesrätt, MKB	19 213	14	297
Hysesrätt, privat	51 696	37	343
Bostadsrätt	47 078	34	3 106
Äganderätt	20 826	15	20 826
SUMMA	138 813	100	24 572

## HUSHÅLL

Folk- och bostadsräkningen 1990		
Hushåll efter antal boende	Antal	%
1 boende	60 028	50
2 boende	36 556	30
3 boende	11 481	10
4+ boende	12 399	10
SUMMA	120 464	100

A pie chart illustrating the distribution of households based on the number of residents. The largest segment is '1 boende' at 50%, followed by '2 boende' at 30%, '3 boende' at 10%, and '4+ boende' at 10%.

Barnhushåll (barn 0-15 år)		
	Antal	%
Totalt	21 535	18
därav med barn under 7 år	12 422	58
därav ensamförälder	5 874	27

Pensionärshushåll		
	Antal	%
Totalt	37 700	31
därav ensamboende	22 697	60
därav kvinnor	17 609	78

## ARBETSLÖSHET

31 mars 2004		
		%
Reg. arbetslösa (18-64 år)	10 140	6%
därav 18-24 år	1 336	5%
I arbetsmarknadsåtgärder	5 477	

## INKOMSTER

År 2002	
Disponibel medelinkomst	198 300
Inkomsttagare, antal	153 784
Inkomst/invånare	114 868

## KOMMUNALA VAL

År 2002		
Parti	Antal	%
M	26 870	18,1
C	1 456	1,0
Fp	16 350	11,0
Kd	5 567	3,7
S	59 935	40,3
V	11 782	7,9
Mp	5 666	3,8
Skåp	5 827	3,9
SPI	7 960	5,4
Sd	5 578	3,8
Övriga partier	1 730	1,2
SUMMA	148 721	100,0

Valdeltagande: 72,5%

## FÖRSÖRJNINGSTÖD

År 2003	
Socialbidragstagare, antal (16- år)	22 023
Andel av folkmängd	10%
Hushåll med bidrag, antal	15 588
Socialbidrag, kr per hushåll	36 954

## BILINNEHAV

31 december 2003	
Personbilar i trafik	77 174
Bilar per 100 invånare	29

## Kommunikation &amp; Utveckling

Malmö Stadskontor 2004

# Områdesfakta Västra Hamnen

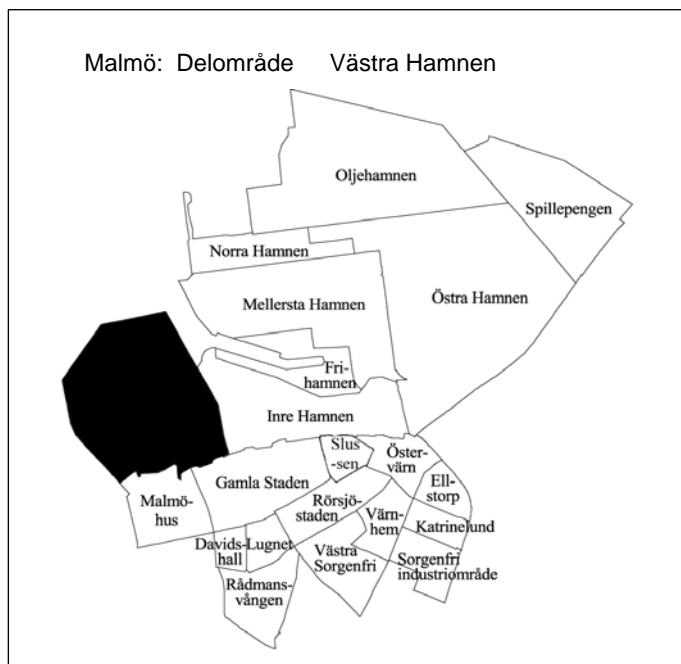

<b>Invånare</b> 1 jan 2004:	<b>688</b>
<b>Areal</b> , hektar 1 jan 2004:	<b>217</b>
<b>Invånare per hektar</b>	<b>3</b>
<b>Hushåll</b> 1 jan 2003 (framskrivna):	<b>425</b>
<b>Arbetsstillfällena</b> 2002:	<b>4 264</b>

## Prognos

Folkmängd 1 januari 2010:	3 029
Bostadsbyggande 2004-2010:	1 927

## FOLKMÄNGD

År	Antal	År	Antal
1961	–	2001	8
1971	–	2002	173
1981	–	2003	521
1991	6	2004	688

## ÅLDERSFÖRDELNING

1 januari 2004

Ålder	Antal personer	%	Därav kvinnor	%
0 - 5	34	5	20	59
6-15	26	4	13	50
16-18	11	2	7	64
19-24	174	25	100	57
25-44	283	41	119	42
45-64	135	20	70	52
65-79	22	3	8	36
80-	3	0	1	33
<b>SUMMA</b>	<b>688</b>	<b>100</b>	<b>338</b>	<b>49</b>

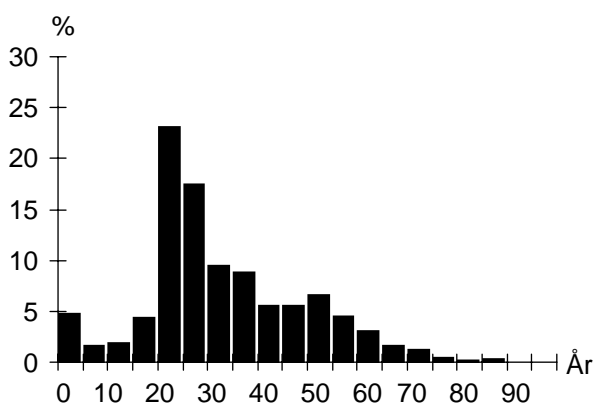

## UTLÄNDSK BAKGRUND

1 januari 2004

Land	Födda i utlandet	Födda i Sverige*
De fem största grupperna		
Danmark	64	3
Japan	18	
Norge	8	
Storbritannien	8	
Finland	6	
<b>TOTALT</b>	<b>175</b>	<b>21</b>
Andel av folkmängd	25%	3%

\* med båda föräldrarna födda i utlandet

## FÖRVÄRVSARBETANDE

År 2002

Förvärvsarbetande (16- år):	238
Andel förvärvsarb. (20-64 år):	Män 53%
	Kvinnor 50%
	<b>Totalt 51%</b>
Arbetsstillfällena	4 264
därav tillverkning	1 119
" handel, privata tjänster m.m	2 404
" offentlig service	649

## FLYTTNINGAR

	2000	2001	2002	2003
Inflyttade	–	170	419	338
Utflyttade	–	6	86	185
Flyttningsnetto	–	164	333	153
Andel utflyttade av folkmängd	–	3%	17%	27%

## UTBILDNING

1 januari 2004

Utbildningsnivå (20-64 år)	Antal	%
Förgymnasial	18	3
Gymnasial	126	22
Eftergymnasial	374	65
Uppgift saknas	59	10
<b>TOTALT</b>	<b>577</b>	<b>100</b>

## Västra Hamnen

## BOSTÄDER

BOSTÄDER			
1 januari 2004			
Byggnadsår	Totalt	%	Småhus
före 1940	–	–	–
1941-60	–	–	–
1961-70	–	–	–
1971-80	–	–	–
1981-	530	100	21
SUMMA	530	100	21

---

Storlek	Totalt	%	Småhus
-1 rum och kök	202	38	–
2 rum och kök	83	16	1
3 rum och kök	98	18	1
4+ rum och kök	147	28	19
SUMMA	530	100	21

---

Upplåtelseform	Totalt	%	Småhus
Hysesrätt, MKB	88	17	–
Hysesrätt, privat	163	31	–
Bostadsrätt	258	49	–
Äganderätt	21	4	21
SUMMA	530	100	21

## ARBETSLÖSHET

ARBETSLÖSHET			
31 mars 2004			
Reg. arbetslösa (18-64 år)	17	3%	
därav 18-24 år	3	2%	
I arbetsmarknadsåtgärder	5		

## KOMMUNALA VAL

KOMMUNALA VAL	
År 2002	
Går ej att redovisa p g a valdistriktsindelningen	

## HUSHÅLL

HUSHÅLL		
Folk- och bostadsräkningen 1990		
Hushåll efter antal boende	Antal	%
1 boende	–	–
2 boende	–	–
3 boende	–	–
4+ boende	1	100
SUMMA	1	100

---

Barnhushåll (barn 0-15 år)		
	Antal	%
Totalt	1	100
därav med barn under 7 år	1	100
därav ensamförälder	–	–

---

Pensionärshushåll		
	Antal	%
Totalt	–	–
därav ensamboende	–	–
därav kvinnor	–	–

## INKOMSTER

INKOMSTER	
År 2002	
Disponibel medelinkomst	258 700
Inkomsttagare, antal	396
Inkomst/invånare	196 632

## FÖRSÖRJNINGSTÖD

FÖRSÖRJNINGSTÖD	
År 2003	
Socialbidragstagare, antal (16- år)	9
Andel av folkmängd	1%
Hushåll med bidrag, antal	9
Socialbidrag, kr per hushåll	21 860

## BILINNEHAV

BILINNEHAV	
31 december 2003	
Personbilar i trafik	193
Bilar per 100 invånare	28

## Kommunikation &amp; Utveckling

Malmö Stadskontor 2004

# Områdesfakta Inre Hamnen

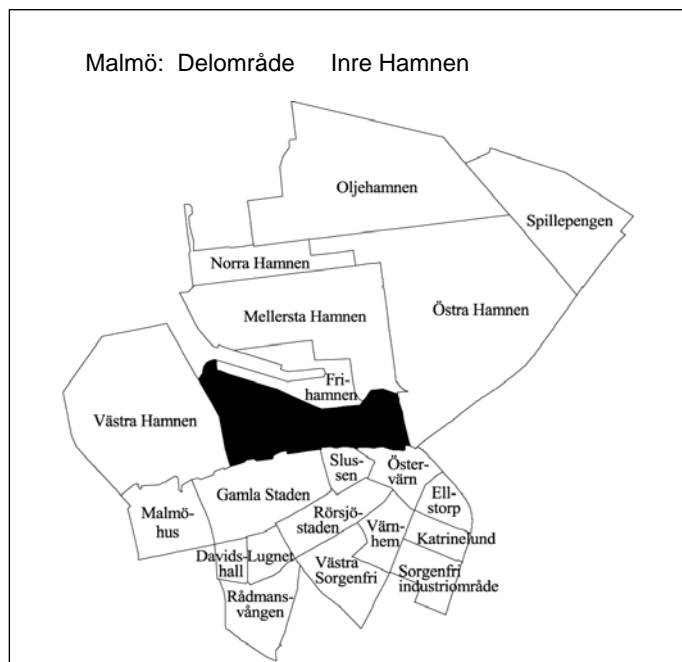

<b>Invånare</b> 1 jan 2004:	<b>111</b>
<b>Areal</b> , hektar 1 jan 2004:	<b>123</b>
<b>Invånare per hektar</b>	<b>1</b>
<b>Hushåll</b> 1 jan 2003 (framskrivna):	<b>58</b>
<b>Arbetsstillfällena</b> 2002:	<b>5 005</b>

## Prognos

Folkmängd 1 januari 2010:	113
Bostadsbyggande 2004-2010:	–

## FOLKMÄNGD

År	Antal	1 januari	
		År	Antal
1961	–	2001	100
1971	92	2002	105
1981	47	2003	111
1991	39	2004	111

## ÅLDERSFÖRDELNING

1 januari 2004

Ålder	Antal personer	%	Därav kvinnor	
			Antal	%
0 - 5	6	5	2	33
6-15	–	–	–	–
16-18	–	–	–	–
19-24	6	5	4	67
25-44	61	55	21	34
45-64	23	21	11	48
65-79	10	9	6	60
80-	5	5	4	80
<b>SUMMA</b>	<b>111</b>	<b>100</b>	<b>48</b>	<b>43</b>

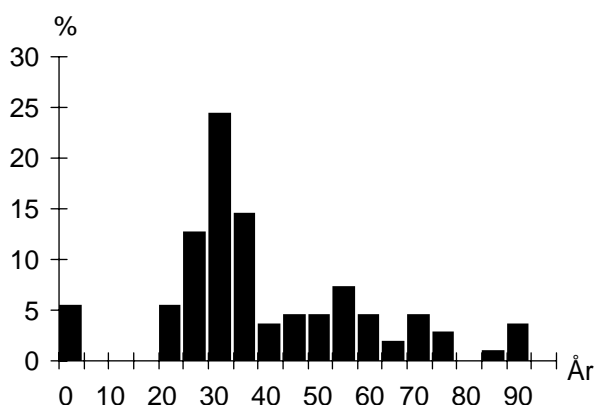

## UTLÄNDSK BAKGRUND

1 januari 2004

Land	Födda i	
	utlandet	Sverige*
De fem största grupperna		
Danmark	7	
<b>TOTALT</b>	<b>13</b>	
Andel av folkmängd	12%	

\* med båda föräldrarna födda i utlandet

## FÖRVÄRVSARBETANDE

År 2002

Förvärvsarbetande (16- år):	65
Andel förvärvsarb. (20-64 år):	Män 70%
	Kvinnor 71%
	<b>Totalt 70%</b>
Arbetsstillfällena	5 005
därav tillverkning	843
" handel, privata tjänster m.m	3 620
" offentlig service	538

## FLYTTNINGAR

	2000	2001	2002	2003
Inflyttade	12	26	24	21
Utflyttade	16	24	19	23
Flyttningsnetto	-4	2	5	-2
Andel utflyttade av folkmängd	16%	23%	17%	21%

## UTBILDNING

1 januari 2004

Utbildningsnivå (20-64 år)	Antal	%
Förgymnasial	10	11
Gymnasial	28	31
Eftergymnasial	49	54
Uppgift saknas	3	3
<b>TOTALT</b>	<b>90</b>	<b>100</b>

## Inre Hamnen

## BOSTÄDER

BOSTÄDER			
1 januari 2004			
Byggnadsår	Totalt	%	Småhus
före 1940	21	34	–
1941-60	–	–	–
1961-70	7	11	–
1971-80	–	–	–
1981-	33	54	–
SUMMA	61	100	–

---

Storlek	Totalt	%	Småhus
-1 rum och kök	3	5	–
2 rum och kök	33	54	–
3 rum och kök	14	23	–
4+ rum och kök	11	18	–
SUMMA	61	100	–

---

Upplåtelseform	Totalt	%	Småhus
Hysesrätt, MKB	–	–	–
Hysesrätt, privat	61	100	–
Bostadsrätt	–	–	–
Äganderätt	–	–	–
SUMMA	61	100	–

## ARBETSLÖSHET

ARBETSLÖSHET			
31 mars 2004			
Reg. arbetslösa (18-64 år)	7	8%	
därav 18-24 år	–	–	
I arbetsmarknadsåtgärder	1		

## KOMMUNALA VAL

KOMMUNALA VAL	
År 2002	
Går ej att redovisa p g a valdistriktsindelningen	

## HUSHÅLL

HUSHÅLL		
Folk- och bostadsräkningen 1990		
Hushåll efter antal boende	Antal	%
1 boende	17	68
2 boende	8	32
3 boende	–	–
4+ boende	–	–
SUMMA	25	100

---

Barnhushåll (barn 0-15 år)		
	Antal	%
Totalt	–	–
därav med barn under 7 år	–	–
därav ensamförälder	–	–

---

Pensionärshushåll		
	Antal	%
Totalt	13	52
därav ensamboende	8	62
därav kvinnor	8	100

## INKOMSTER

INKOMSTER	
År 2002	
Disponibel medelinkomst	198 300
Inkomsttagare, antal	86
Inkomst/invånare	153 638

## FÖRSÖRJNINGSTÖD

FÖRSÖRJNINGSTÖD	
År 2003	
Socialbidragstagare, antal (16- år)	
Andel av folkmängd	
Hushåll med bidrag, antal	
Socialbidrag, kr per hushåll	

## BILINNEHAV

BILINNEHAV	
31 december 2003	
Personbilar i trafik	31
Bilar per 100 invånare	28

## Kommunikation &amp; Utveckling

Malmö Stadskontor 2004

# Områdesfakta Fridhem

Malmö: Delområde Fridhem

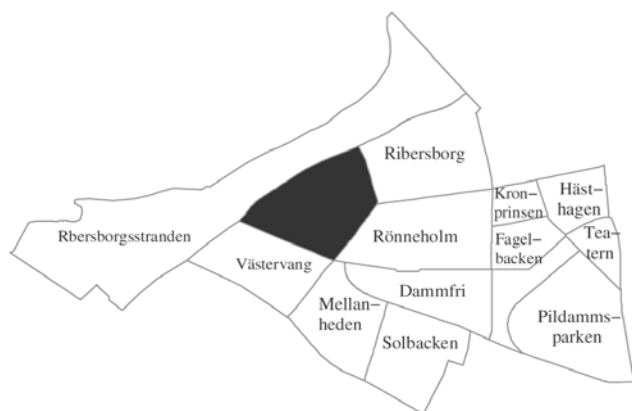

<b>Invånare</b> 1 jan 2004:	<b>1 768</b>
<b>Areal</b> , hektar 1 jan 2004:	<b>43</b>
<b>Invånare per hektar</b>	<b>41</b>
<b>Hushåll</b> 1 jan 2003 (framskrivna):	<b>871</b>
<b>Arbetsstillfällena</b> 2002:	<b>449</b>

## Prognos

Folkmängd 1 januari 2010:	1 805
Bostadsbyggande 2004-2010:	-

## FOLKMÄNGD

År	Antal	År	1 januari
			Antal
1961	845	2001	1 420
1971	669	2002	1 657
1981	587	2003	1 723
1991	812	2004	1 768

## ÅLDERSFÖRDELNING

Ålder	Antal personer	%	1 januari 2004	
			Därav kvinnor	%
0 - 5	72	4	31	43
6-15	187	11	91	49
16-18	54	3	25	46
19-24	77	4	38	49
25-44	337	19	180	53
45-64	568	32	304	54
65-79	296	17	163	55
80-	177	10	108	61
<b>SUMMA</b>	<b>1 768</b>	<b>100</b>	<b>940</b>	<b>53</b>

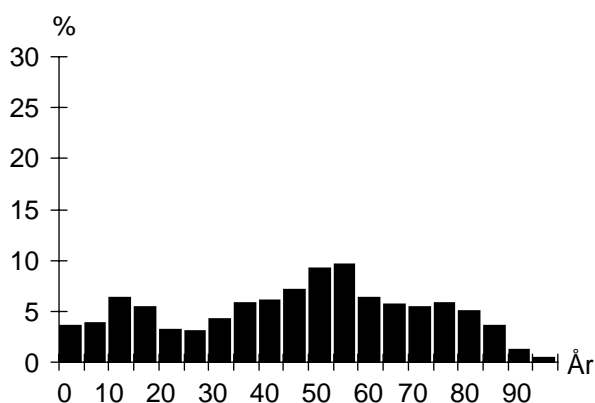

## UTLÄNDSK BAKGRUND

Land	1 januari 2004	
	Födda i utlandet	Födda i Sverige*
De fem största grupperna		
Danmark	52	4
Polen	29	6
Japan	22	
Tyskland	19	
Finland	18	4
<b>TOTALT</b>	<b>260</b>	<b>36</b>
Andel av folkmängd	15%	2%

\* med båda föräldrarna födda i utlandet

## FÖRVÄRVSARBETANDE

		År 2002
Förvärvsarbetande (16- år):		700
Andel förvärvsarb. (20-64 år):	Män	74%
	Kvinnor	66%
	<b>Totalt</b>	<b>70%</b>
Arbetsstillfällena		449
däruv tillverkning		10
" handel, privata tjänster m.m		168
" offentlig service		247

## FLYTTNINGAR

	2000	2001	2002	2003
Inflyttade	154	421	295	260
Utflyttade	162	178	222	207
Flyttningsnetto	-8	243	73	53
Andel utflyttade av folkmängd	11%	11%	13%	12%

## UTBILDNING

Utbildningsnivå (20-64 år)	1 januari 2004	
	Antal	%
Förgymnasial	77	8
Gymnasial	305	32
Eftergymnasial	531	55
Uppgift saknas	47	5
<b>TOTALT</b>	<b>960</b>	<b>100</b>

## Fridhem

## BOSTÄDER

BOSTÄDER			
1 januari 2004			
Byggnadsår	Totalt	%	Småhus
före 1940	103	12	62
1941-60	102	11	102
1961-70	9	1	–
1971-80	18	2	18
1981-	661	74	24
SUMMA	893	100	215
-----			
Storlek	Totalt	%	Småhus
-1 rum och kök	49	5	4
2 rum och kök	169	19	4
3 rum och kök	246	28	27
4+ rum och kök	429	48	180
SUMMA	893	100	215
-----			
Upplåtelseform	Totalt	%	Småhus
Hysesrätt, MKB	317	35	–
Hysesrätt, privat	133	15	6
Bostadsrätt	314	35	80
Äganderätt	129	14	129
SUMMA	893	100	215

## ARBETSLÖSHET

ARBETSLÖSHET			
31 mars 2004			
Reg. arbetslösa (18-64 år)	29	3%	
därav 18-24 år	3	3%	
I arbetsmarknadsåtgärder	4		

## KOMMUNALA VAL

KOMMUNALA VAL	
År 2002	
Går ej att redovisa p g a valdistriktsindelningen	

## HUSHÅLL

HUSHÅLL		
Folk- och bostadsräkningen 1990		
Hushåll efter antal boende		
	Antal	%
1 boende	105	30
2 boende	149	42
3 boende	51	14
4+ boende	47	13
SUMMA	352	100
-----		
Barnhushåll (barn 0-15 år)		
	Antal	%
Totalt	78	22
därav med barn under 7 år	47	60
därav ensamförälder	12	15
-----		
Pensionärshushåll		
	Antal	%
Totalt	109	31
därav ensamboende	37	34
därav kvinnor	35	95

## INKOMSTER

INKOMSTER	
År 2002	
Disponibel medelinkomst	586 800
Inkomsttagare, antal	911
Inkomst/invånare	310 258

## FÖRSÖRJNINGSTÖD

FÖRSÖRJNINGSTÖD	
År 2003	
Socialbidragstagare, antal (16- år)	7
Andel av folkmängd	0%
Hushåll med bidrag, antal	7
Socialbidrag, kr per hushåll	15 495

## BILINNEHAV

BILINNEHAV	
31 december 2003	
Personbilar i trafik	720
Bilar per 100 invånare	41

## Kommunikation &amp; Utveckling

Malmö Stadskontor 2004



# Områdesfakta Ribersborg

Malmö: Delområde Ribersborg

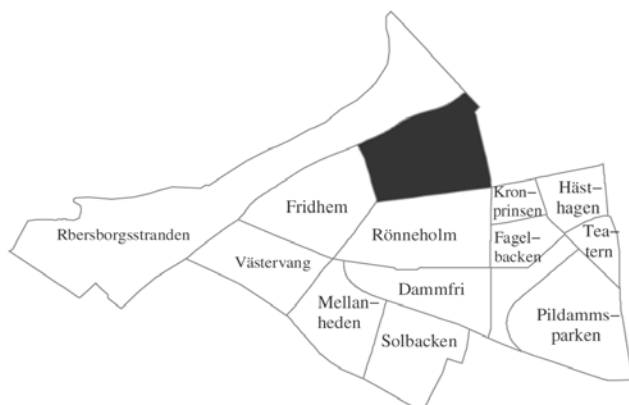

<b>Invånare</b> 1 jan 2004:	<b>8 042</b>
<b>Areal</b> , hektar 1 jan 2004:	<b>47</b>
<b>Invånare per hektar</b>	<b>171</b>
<b>Hushåll</b> 1 jan 2003 (framskrivna):	<b>5 176</b>
<b>Arbetsstillfällena</b> 2002:	<b>940</b>

## Prognos

Folkmängd 1 januari 2010:	8 124
Bostadsbyggande 2004-2010:	-

## FOLKMÄNGD

År	Antal	År	Antal
1961	13 365	2001	7 932
1971	10 436	2002	7 927
1981	7 830	2003	7 973
1991	7 330	2004	8 042

## ÅLDERSFÖRDELNING

Ålder	Antal personer	1 januari 2004	
		%	Därav kvinnor %
0 - 5	333	4	154 46
6-15	462	6	235 51
16-18	132	2	71 54
19-24	528	7	289 55
25-44	2 710	34	1 368 50
45-64	1 836	23	1 001 55
65-79	1 150	14	741 64
80-	891	11	654 73
SUMMA	8 042	100	4 513 56

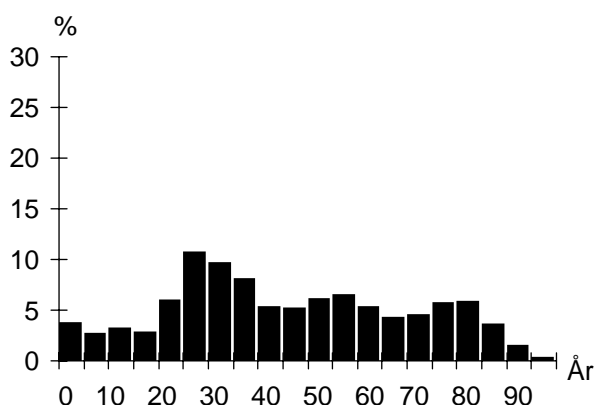

## UTLÄNDSK BAKGRUND

Land	1 januari 2004	
	Födda i utlandet	Födda i Sverige*
De fem största grupperna		
Danmark	112	13
Polen	57	22
Tyskland	57	17
Finland	50	12
Norge	27	
TOTALT	659	148
Andel av folkmängd	8%	2%

\* med båda föräldrarna födda i utlandet

## FÖRVÄRVSARBETANDE

		År 2002
Förvärvsarbetande (16- år):		3 720
Andel förvärvsarb. (20-64 år):	Män	73%
	Kvinnor	74%
	<b>Totalt</b>	<b>74%</b>
Arbetsstillfällena		940
däruv tillverkning		114
" handel, privata tjänster m.m		410
" offentlig service		380

## FLYTTNINGAR

	2000	2001	2002	2003
Inflyttade	1 186	1 113	1 099	1 177
Utflyttade	1 063	1 100	1 038	1 114
Flyttningsnetto	123	13	61	63
Andel utflyttade av folkmängd	13%	14%	13%	14%

## UTBILDNING

		1 januari 2004	
Utbildningsnivå (20-64 år)	Antal	%	
Förgymnasial	409	8	
Gymnasial	1 916	38	
Eftergymnasial	2 637	53	
Uppgift saknas	58	1	
TOTALT	5 020	100	

## Ribersborg

## BOSTÄDER

BOSTÄDER			
1 januari 2004			
Byggnadsår	Totalt	%	Småhus
före 1940	1 250	23	–
1941-60	3 878	71	–
1961-70	189	3	–
1971-80	77	1	–
1981-	34	1	–
SUMMA	5 428	100	–

Storlek	Totalt	%	Småhus
-1 rum och kök	827	15	–
2 rum och kök	1 937	36	–
3 rum och kök	1 350	25	–
4+ rum och kök	1 314	24	–
SUMMA	5 428	100	–

Upplåtelseform	Totalt	%	Småhus
Hyresrätt, MKB	94	2	–
Hyresrätt, privat	4 615	85	–
Bostadsrätt	719	13	–
Äganderätt	–	–	–
SUMMA	5 428	100	–

## HUSHÅLL

HUSHÅLL		
Folk- och bostadsräkningen 1990		
Hushåll efter antal boende	Antal	%
1 boende	3 180	65
2 boende	1 338	27
3 boende	221	5
4+ boende	146	3
SUMMA	4 885	100

3 boende 4+ boende  
2 boende 1 boende

Barnhushåll (barn 0-15 år)		
	Antal	%
Totalt	365	7
därav med barn under 7 år	212	58
därav ensamförälder	128	35

Pensionärshushåll		
	Antal	%
Totalt	2 349	48
därav ensamboende	1 576	67
därav kvinnor	1 317	84

## ARBETSLÖSHET

ARBETSLÖSHET		
31 mars 2004		
Reg. arbetslösa (18-64 år)	264	5%
därav 18-24 år	17	3%
I arbetsmarknadsåtgärder	102	

## KOMMUNALA VAL

KOMMUNALA VAL		
År 2002		
Parti	Antal	%
M	1 550	29,9
C	43	0,8
Fp	883	17,0
Kd	253	4,9
S	1 292	24,9
V	214	4,1
Mp	179	3,5
Skåp	146	2,8
SPI	427	8,2
Sd	169	3,3
Övriga partier	27	0,5
SUMMA	5 183	100,0

Valdeltagande: 80,7%

Valdistrikt: Slottsstaden 5–9

## INKOMSTER

INKOMSTER	
År 2002	
Disponibel medelinkomst	203 800
Inkomsttagare, antal	5 676
Inkomst/invånare	145 086

## FÖRSÖRJNINGSTÖD

FÖRSÖRJNINGSTÖD	
År 2003	
Socialbidragstagare, antal (16- år)	157
Andel av folkmängd	2%
Hushåll med bidrag, antal	140
Socialbidrag, kr per hushåll	26 729

## BILINNEHAV

BILINNEHAV	
31 december 2003	
Personbilar i trafik	2 475
Bilar per 100 invånare	31

# Områdesfakta Rönneholm

Malmö: Delområde Rönneholm

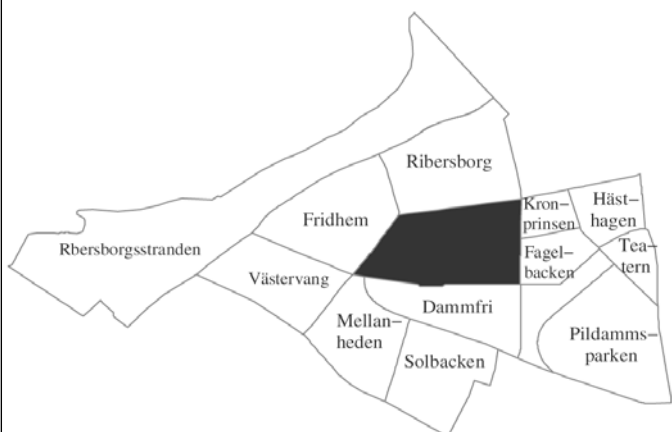

<b>Invånare</b> 1 jan 2004:	<b>6 881</b>
<b>Areal</b> , hektar 1 jan 2004:	<b>48</b>
<b>Invånare per hektar</b>	<b>143</b>
<b>Hushåll</b> 1 jan 2003 (framskrivna):	<b>4 588</b>
<b>Arbetsstillfällena</b> 2002:	<b>810</b>

## Prognos

Folkmängd 1 januari 2010:	6 734
Bostadsbyggande 2004-2010:	-

## FOLKMÄNGD

År	Antal	År	1 januari
			Antal
1961	11 591	2001	6 886
1971	8 729	2002	6 830
1981	6 756	2003	6 899
1991	6 326	2004	6 881

## ÅLDERSFÖRDELNING

Ålder	Antal personer	1 januari 2004	
		%	Därav kvinnor %
0 - 5	298	4	49
6-15	429	6	49
16-18	109	2	57
19-24	549	8	58
25-44	2 811	41	51
45-64	1 307	19	57
65-79	719	10	65
80-	659	10	71
<b>SUMMA</b>	<b>6 881</b>	<b>100</b>	<b>56</b>

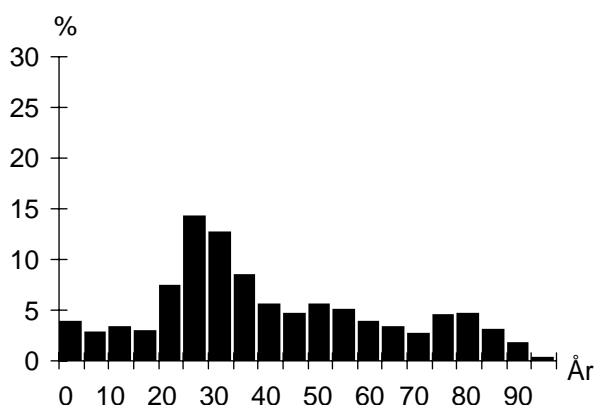

## UTLÄNDSK BAKGRUND

Land	1 januari 2004	
	Födda i utlandet	Födda i Sverige*
De fem största grupperna		
Danmark	94	24
Polen	79	26
Tyskland	56	16
Finland	39	22
Ungern	35	16
<b>TOTALT</b>	<b>650</b>	<b>172</b>
Andel av folkmängd	9%	2%

\* med båda föräldrarna födda i utlandet

## FÖRVÄRVSARBETANDE

		År 2002
Förvärvsarbetande (16- år):		3 501
Andel förvärvsarb. (20-64 år):	Män	74%
	Kvinnor	74%
	<b>Totalt</b>	<b>74%</b>
Arbetsstillfällena		810
däruv tillverkning		71
" handel, privata tjänster m.m		344
" offentlig service		361

## FLYTTNINGAR

	2000	2001	2002	2003
Inflyttade	1 249	1 148	1 110	1 175
Utflyttade	1 137	1 212	1 034	1 204
Flyttningsnetto	112	-64	76	-29
Andel utflyttade av folkmängd	17%	18%	15%	17%

## UTBILDNING

		1 januari 2004	
Utbildningsnivå (20-64 år)	Antal	%	
Förgymnasial	359	8	
Gymnasial	1 800	39	
Eftergymnasial	2 421	52	
Uppgift saknas	45	1	
<b>TOTALT</b>	<b>4 625</b>	<b>100</b>	

## Rönneholm

## BOSTÄDER

BOSTÄDER			
1 januari 2004			
Byggnadsår	Totalt	%	Småhus
före 1940	1 519	32	12
1941-60	2 819	59	1
1961-70	85	2	–
1971-80	294	6	–
1981-	99	2	–
SUMMA	4 816	100	13

BOSTÄDER			
1 januari 2004			
Storlek	Totalt	%	Småhus
-1 rum och kök	916	19	–
2 rum och kök	1 857	39	–
3 rum och kök	1 275	26	–
4+ rum och kök	768	16	13
SUMMA	4 816	100	13

BOSTÄDER			
1 januari 2004			
Upplåtelseform	Totalt	%	Småhus
Hysesrätt, MKB	27	1	–
Hysesrätt, privat	3 542	74	–
Bostadsrätt	1 234	26	–
Äganderätt	13	0	13
SUMMA	4 816	100	13

## ARBETSLÖSHET

ARBETSLÖSHET			
31 mars 2004			
Reg. arbetslösa (18-64 år)	237	5%	
därav 18-24 år	15	3%	
I arbetsmarknadsåtgärder	104		

## KOMMUNALA VAL

KOMMUNALA VAL			
År 2002			
Parti	Antal	%	
M	1 240	27,1	
C	47	1,0	
Fp	771	16,8	
Kd	202	4,4	
S	1 320	28,8	
V	235	5,1	
Mp	181	4,0	
Skåp	128	2,8	
SPI	287	6,3	
Sd	138	3,0	
Övriga partier	27	0,6	
SUMMA	4 576	100,0	

Valdeltagande: 77,5%

Valdistrikt: Slottsstaden 1–4, 11

## HUSHÅLL

HUSHÅLL		
Folk- och bostadsräkningen 1990		
Hushåll efter antal boende	Antal	%
1 boende	2 872	68
2 boende	1 033	24
3 boende	224	5
4+ boende	113	3
SUMMA	4 242	100

3 boende 4+ boende

2 boende 1 boende

Barnhushåll (barn 0-15 år)			
	Antal	%	
Totalt	342	8	
därav med barn under 7 år	203	59	
därav ensamförälder	118	35	

Pensionärshushåll			
	Antal	%	
Totalt	1 769	42	
därav ensamboende	1 229	69	
därav kvinnor	1 008	82	

## INKOMSTER

INKOMSTER		
År 2002		
Disponibel medelinkomst	183 700	
Inkomsttagare, antal	5 070	
Inkomst/invånare	134 999	

## FÖRSÖRJNINGSTÖD

FÖRSÖRJNINGSTÖD		
År 2003		
Socialbidragstagare, antal (16- år)	175	
Andel av folkmängd	3%	
Hushåll med bidrag, antal	159	
Socialbidrag, kr per hushåll	25 016	

## BILINNEHAV

BILINNEHAV	
31 december 2003	
Personbilar i trafik	1 995
Bilar per 100 invånare	29

# Områdesfakta Dammfri

Malmö: Delområde Dammfri

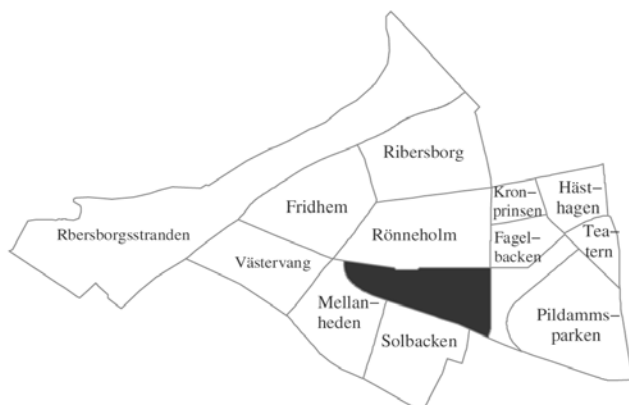

<b>Invånare</b> 1 jan 2004:	<b>3 574</b>
<b>Areal</b> , hektar 1 jan 2004:	<b>31</b>
<b>Invånare per hektar</b>	<b>115</b>
<b>Hushåll</b> 1 jan 2003 (framskrivna):	<b>2 492</b>
<b>Arbetsstillfällena</b> 2002:	<b>873</b>

## Prognos

Folkmängd 1 januari 2010:	3 605
Bostadsbyggande 2004-2010:	–

## FOLKMÄNGD

År	Antal	År	1 januari
			Antal
1961	7 744	2001	3 439
1971	5 693	2002	3 456
1981	3 880	2003	3 528
1991	3 485	2004	3 574

## ÅLDERSFÖRDELNING

Ålder	Antal personer	%	1 januari 2004	
			Därav kvinnor	%
0 - 5	146	4	71	49
6-15	155	4	70	45
16-18	56	2	23	41
19-24	253	7	135	53
25-44	1 184	33	605	51
45-64	747	21	430	58
65-79	549	15	373	68
80-	484	14	350	72
<b>SUMMA</b>	<b>3 574</b>	<b>100</b>	<b>2 057</b>	<b>58</b>

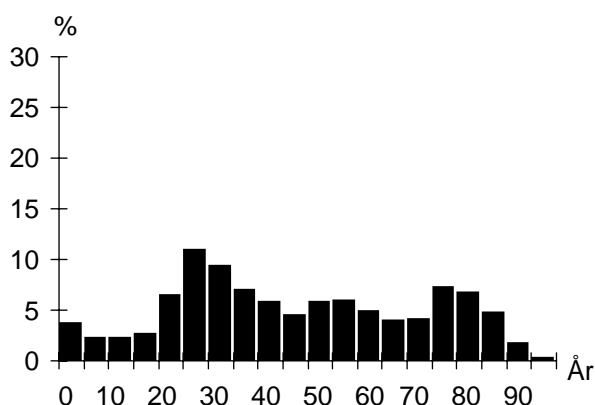

## UTLÄNDSK BAKGRUND

Land	1 januari 2004	
	Födda i utlandet	Födda i Sverige*
De fem största grupperna		
Polen	44	13
Danmark	41	4
Finland	40	9
Tyskland	29	8
Jugoslavien	19	16
<b>TOTALT</b>	<b>356</b>	<b>73</b>
Andel av folkmängd	10%	2%

\* med båda föräldrarna födda i utlandet

## FÖRVÄRVSARBETANDE

		År 2002
Förvärvsarbetande (16- år):		1 591
Andel förvärvsarb. (20-64 år):	Män	74%
	Kvinnor	74%
	<b>Totalt</b>	<b>74%</b>
Arbetsstillfällena		873
däruv tillverkning		41
" handel, privata tjänster m.m		492
" offentlig service		330

## FLYTTNINGAR

	2000	2001	2002	2003
Inflyttade	461	525	523	495
Utflyttade	452	482	446	425
Flyttningsnetto	9	43	77	70
Andel utflyttade av folkmängd	13%	14%	13%	12%

## UTBILDNING

Utbildningsnivå (20-64 år)	1 januari 2004	
	Antal	%
Förgymnasial	231	11
Gymnasial	942	44
Eftergymnasial	972	45
Uppgift saknas	15	1
<b>TOTALT</b>	<b>2 160</b>	<b>100</b>

## Dammfri

### BOSTÄDER

1 januari 2004			
Byggnadsår	Totalt	%	Småhus
före 1940	1	0	1
1941-60	2 340	90	–
1961-70	139	5	–
1971-80	–	–	–
1981-	108	4	–
SUMMA	2 588	100	1

---

Storlek	Totalt	%	Småhus
-1 rum och kök	263	10	–
2 rum och kök	1 323	51	–
3 rum och kök	807	31	–
4+ rum och kök	195	8	1
SUMMA	2 588	100	1

---

Upplåtelseform	Totalt	%	Småhus
Hysesrätt, MKB	914	35	–
Hysesrätt, privat	283	11	–
Bostadsrätt	1 390	54	–
Äganderätt	1	0	1
SUMMA	2 588	100	1

### HUSHÅLL

Folk- och bostadsräkningen 1990		
Hushåll efter antal boende	Antal	%
1 boende	1 516	65
2 boende	692	29
3 boende	94	4
4+ boende	44	2
SUMMA	2 346	100

3 boende 4+ boende

2 boende

1 boende

---

Barnhushåll (barn 0-15 år)			
	Antal	%	
Totalt	147	6	
därav med barn under 7 år	88	60	
därav ensamförälder	58	39	

---

Pensionärshushåll			
	Antal	%	
Totalt	1 204	51	
därav ensamboende	782	65	
därav kvinnor	637	81	

### ARBETSLÖSHET

31 mars 2004			
Reg. arbetslösa (18-64 år)	119	5%	
därav 18-24 år	7	3%	
I arbetsmarknadsåtgärder	62		

### KOMMUNALA VAL

År 2002		
Parti	Antal	%
M	191	18,5
C	14	1,4
Fp	149	14,4
Kd	38	3,7
S	372	35,9
V	58	5,6
Mp	41	4,0
Skåp	49	4,7
SPI	50	4,8
Sd	52	5,0
Övriga partier	21	2,0
SUMMA	1 035	100,0

Valdeltagande: 74,6%

Valdistrikt: S:t Johannes 7

### INKOMSTER

År 2002		
Disponibel medelinkomst	167 000	
Inkomsttagare, antal	2 711	
Inkomst/invånare	128 327	

### FÖRSÖRJNINGSTÖD

År 2003	
Socialbidragstagare, antal (16- år)	80
Andel av folkmängd	2%
Hushåll med bidrag, antal	70
Socialbidrag, kr per hushåll	28 046

### BILINNEHAV

31 december 2003	
Personbilar i trafik	1 029
Bilar per 100 invånare	29

### Kommunikation & Utveckling

Malmö Stadskontor 2004

# Områdesfakta Kronprinsen

Malmö: Delområde Kronprinsen

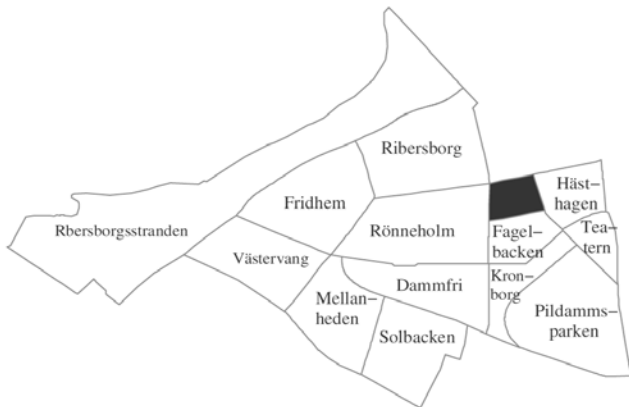

<b>Invånare</b> 1 jan 2004:	<b>1 089</b>
<b>Areal</b> , hektar 1 jan 2004:	<b>9</b>
<b>Invånare per hektar</b>	<b>121</b>
<b>Hushåll</b> 1 jan 2003 (framskrivna):	<b>663</b>
<b>Arbetsstillfällena</b> 2002:	<b>1 143</b>

## Prognos

Folkmängd 1 januari 2010:	1 207
Bostadsbyggande 2004-2010:	-

## FOLKMÄNGD

År	Antal	År	Antal
1961	188	2001	1 060
1971	1 591	2002	1 078
1981	1 121	2003	1 075
1991	989	2004	1 089

## ÅLDERSFÖRDELNING

Ålder	Antal personer	1 januari 2004	
		%	Därav kvinnor %
0 - 5	36	3	17
6-15	48	4	18
16-18	27	2	17
19-24	66	6	40
25-44	184	17	101
45-64	280	26	161
65-79	242	22	153
80-	206	19	159
<b>SUMMA</b>	<b>1 089</b>	<b>100</b>	<b>666</b>

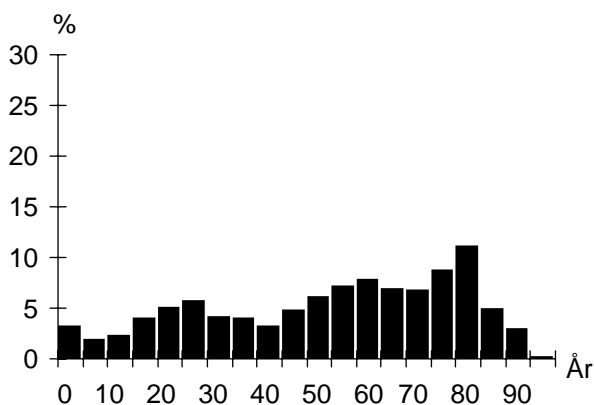

## UTLÄNDSK BAKGRUND

Land	1 januari 2004	
	Födda i utlandet	Födda i Sverige*
De fem största grupperna		
Polen	14	3
Irak	10	
Danmark	8	3
Norge	8	
Finland	7	
<b>TOTALT</b>	<b>119</b>	<b>19</b>
Andel av folkmängd	11%	2%

\* med båda föräldrarna födda i utlandet

## FÖRVÄRVSARBETANDE

		År 2002
Förvärvsarbetande (16- år):		353
Andel förvärvsarb. (20-64 år):	Män	65%
	Kvinnor	66%
	<b>Totalt</b>	<b>66%</b>
Arbetsstillfällena		1 143
däruv tillverkning		375
" handel, privata tjänster m.m		555
" offentlig service		206

## FLYTTNINGAR

	2000	2001	2002	2003
Inflyttade	110	120	119	120
Utflyttade	96	81	98	87
Flyttningsnetto	14	39	21	33
Andel utflyttade av folkmängd	9%	8%	9%	8%

## UTBILDNING

Utbildningsnivå (20-64 år)	1 januari 2004	
	Antal	%
Förgymnasial	96	18
Gymnasial	250	48
Eftergymnasial	162	31
Uppgift saknas	11	2
<b>TOTALT</b>	<b>519</b>	<b>100</b>

## Kronprinsen

## BOSTÄDER

BOSTÄDER			
1 januari 2004			
Byggnadsår	Totalt	%	Småhus
före 1940	–	–	–
1941-60	64	9	–
1961-70	613	91	–
1971-80	–	–	–
1981-	–	–	–
SUMMA	677	100	–

---

Storlek	Totalt	%	Småhus
-1 rum och kök	13	2	–
2 rum och kök	249	37	–
3 rum och kök	301	44	–
4+ rum och kök	114	17	–
SUMMA	677	100	–

---

Upplåtelseform	Totalt	%	Småhus
Hysesrätt, MKB	–	–	–
Hysesrätt, privat	677	100	–
Bostadsrätt	–	–	–
Äganderätt	–	–	–
SUMMA	677	100	–

## ARBETSLÖSHET

ARBETSLÖSHET			
31 mars 2004			
Reg. arbetslösa (18-64 år)	22	4%	
därav 18-24 år	1	1%	
I arbetsmarknadsåtgärder	11		

## KOMMUNALA VAL

KOMMUNALA VAL			
År 2002			
Parti	Antal	%	
M	195	23,2	
C	9	1,1	
Fp	99	11,8	
Kd	45	5,4	
S	270	32,2	
V	18	2,1	
Mp	14	1,7	
Skåp	36	4,3	
SPI	117	13,9	
Sd	30	3,6	
Övriga partier	6	0,7	
SUMMA	839	100,0	
Valdeltagande:	70,7%		
Valdistrikt:	S:t Petri 8		

## HUSHÅLL

HUSHÅLL		
Folk- och bostadsräkningen 1990		
Hushåll efter antal boende	Antal	%
1 boende	394	61
2 boende	211	33
3 boende	26	4
4+ boende	18	3
SUMMA	649	100

3 boende 4+ boende

2 boende 1 boende

---

Barnhushåll (barn 0-15 år)		
	Antal	%
Totalt	54	8
därav med barn under 7 år	29	54
därav ensamförälder	21	39

---

Pensionärshushåll		
	Antal	%
Totalt	325	50
därav ensamboende	205	63
därav kvinnor	183	89

## INKOMSTER

INKOMSTER		
År 2002		
Disponibel medelinkomst	179 100	
Inkomsttagare, antal	759	
Inkomst/invånare	126 453	

## FÖRSÖRJNINGSTÖD

FÖRSÖRJNINGSTÖD		
År 2003		
Socialbidragstagare, antal (16- år)	29	
Andel av folkmängd	3%	
Hushåll med bidrag, antal	25	
Socialbidrag, kr per hushåll	23 454	

## BILINNEHAV

BILINNEHAV		
31 december 2003		
Personbilar i trafik	278	
Bilar per 100 invånare	26	

## Kommunikation &amp; Utveckling

Malmö Stadskontor 2004



# Områdesfakta Hästhagen

Malmö: Delområde Hästhagen

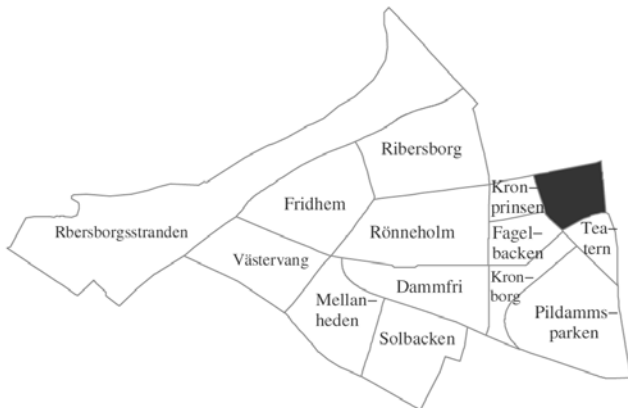

<b>Invånare</b> 1 jan 2004:	<b>1 502</b>
<b>Areal</b> , hektar 1 jan 2004:	<b>17</b>
<b>Invånare per hektar</b>	<b>88</b>
<b>Hushåll</b> 1 jan 2003 (framskrivna):	<b>967</b>
<b>Arbetsstillfällena</b> 2002:	<b>1 055</b>

## Prognos

Folkmängd 1 januari 2010:	1 486
Bostadsbyggande 2004-2010:	–

## FOLKMÄNGD

År	Antal	År	Antal
1961	2 234	2001	1 490
1971	1 698	2002	1 501
1981	1 433	2003	1 517
1991	1 298	2004	1 502

## ÅLDERSFÖRDELNING

Ålder	Antal personer	1 januari 2004	
		%	Därv kvinnor %
0 - 5	107	7	48
6-15	45	3	25
16-18	23	2	12
19-24	85	6	46
25-44	643	43	331
45-64	368	25	208
65-79	139	9	89
80-	92	6	62
<b>SUMMA</b>	<b>1 502</b>	<b>100</b>	<b>821</b>

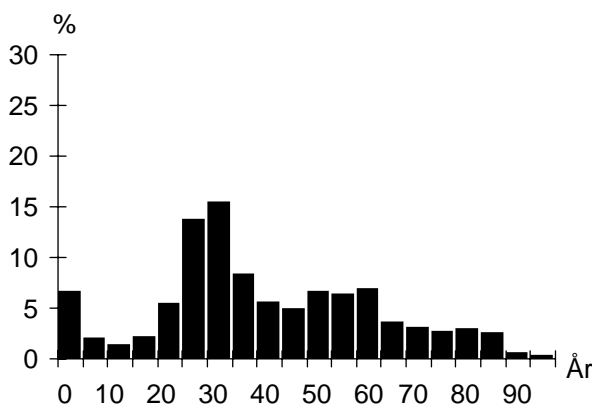

## UTLÄNDSK BAKGRUND

Land	1 januari 2004	
	Födda i utlandet	Födda i Sverige*
De fem största grupperna		
Danmark	18	8
Polen	14	
Tyskland	9	
Rumänien	9	
Finland	7	3
<b>TOTALT</b>	<b>134</b>	<b>30</b>
Andel av folkmängd	9%	2%

\* med båda föräldrarna födda i utlandet

## FÖRVÄRVSARBETANDE

		År 2002
Förvärvsarbetande (16- år):		845
Andel förvärvsarb. (20-64 år):	Män	75%
	Kvinnor	74%
	<b>Totalt</b>	<b>74%</b>
Arbetsstillfällena		1 055
därv tillverkning		11
" handel, privata tjänster m.m		723
" offentlig service		310

## FLYTTNINGAR

	2000	2001	2002	2003
Inflyttade	235	242	295	250
Utflyttade	259	236	296	286
Flyttningsnetto	-24	6	-1	-36
Andel utflyttade av folkmängd	17%	16%	20%	19%

## UTBILDNING

Utbildningsnivå (20-64 år)	1 januari 2004	
	Antal	%
Förgymnasial	62	6
Gymnasial	361	33
Eftergymnasial	655	60
Uppgift saknas	14	1
<b>TOTALT</b>	<b>1 092</b>	<b>100</b>

## Hästhagen

## BOSTÄDER

BOSTÄDER			
1 januari 2004			
Byggnadsår	Totalt	%	Småhus
före 1940	768	77	–
1941-60	226	23	–
1961-70	–	–	–
1971-80	–	–	–
1981-	–	–	–
SUMMA	994	100	–

---

Storlek	Totalt	%	Småhus
-1 rum och kök	152	15	–
2 rum och kök	304	31	–
3 rum och kök	327	33	–
4+ rum och kök	211	21	–
SUMMA	994	100	–

---

Upplåtelseform	Totalt	%	Småhus
Hysesrätt, MKB	–	–	–
Hysesrätt, privat	782	79	–
Bostadsrätt	212	21	–
Äganderätt	–	–	–
SUMMA	994	100	–

## HUSHÅLL

HUSHÅLL		
Folk- och bostadsräkningen 1990		
Hushåll efter antal boende	Antal	%
1 boende	572	67
2 boende	215	25
3 boende	48	6
4+ boende	23	3
SUMMA	858	100

3 boende 4+ boende

2 boende 1 boende

---

Barnhushåll (barn 0-15 år)		
	Antal	%
Totalt	70	8
därav med barn under 7 år	43	61
därav ensamförälder	20	29

---

Pensionärshushåll		
	Antal	%
Totalt	367	43
därav ensamboende	260	71
därav kvinnor	227	87

## ARBETSLÖSHET

ARBETSLÖSHET		
31 mars 2004		
Reg. arbetslösa (18-64 år)	63	6%
därav 18-24 år	7	8%
I arbetsmarknadsåtgärder	18	

## KOMMUNALA VAL

KOMMUNALA VAL		
År 2002		
Parti	Antal	%
M	315	27,0
C	16	1,4
Fp	241	20,7
Kd	34	2,9
S	345	29,6
V	78	6,7
Mp	51	4,4
Skåp	23	2,0
SPI	38	3,3
Sd	22	1,9
Övriga partier	4	0,3
SUMMA	1 167	100,0

Valdeltagande: 83,9%

Valdistrikt: S:t Petri 6

## INKOMSTER

INKOMSTER	
År 2002	
Disponibel medelinkomst	213 200
Inkomsttagare, antal	1 056
Inkomst/invånare	148 411

## FÖRSÖRJNINGSTÖD

FÖRSÖRJNINGSTÖD	
År 2003	
Socialbidragstagare, antal (16- år)	21
Andel av folkmängd	2%
Hushåll med bidrag, antal	19
Socialbidrag, kr per hushåll	33 973

## BILINNEHAV

BILINNEHAV	
31 december 2003	
Personbilar i trafik	427
Bilar per 100 invånare	28

## Kommunikation &amp; Utveckling

Malmö Stadskontor 2004

# Områdesfakta Fågelbacken

Malmö: Delområde Fågelbacken

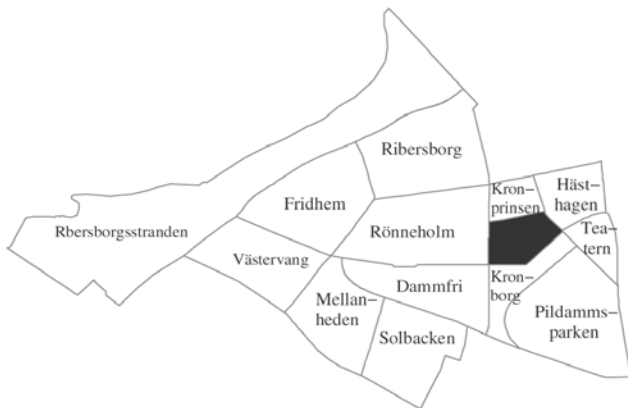

<b>Invånare</b> 1 jan 2004:	<b>2 502</b>
<b>Areal</b> , hektar 1 jan 2004:	<b>14</b>
<b>Invånare per hektar</b>	<b>179</b>
<b>Hushåll</b> 1 jan 2003 (framskrivna):	<b>1 607</b>
<b>Arbetsstillfällena</b> 2002:	<b>378</b>

## Prognos

Folkmängd 1 januari 2010:	2 594
Bostadsbyggande 2004-2010:	–

## FOLKMÄNGD

År	Antal	År	Antal
1961	4 075	2001	2 463
1971	2 957	2002	2 452
1981	2 157	2003	2 494
1991	1 879	2004	2 502

## ÅLDERSFÖRDELNING

Ålder	Antal personer	1 januari 2004	
		%	Därav kvinnor %
0 - 5	109	4	57
6-15	131	5	47
16-18	43	2	49
19-24	225	9	56
25-44	1 027	41	50
45-64	502	20	55
65-79	261	10	62
80-	204	8	75
<b>SUMMA</b>	<b>2 502</b>	<b>100</b>	<b>55</b>

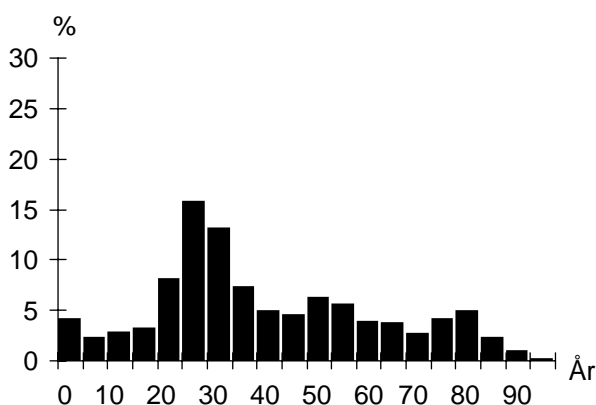

## UTLÄNDSK BAKGRUND

Land	1 januari 2004	
	Födda i utlandet	Födda i Sverige*
De fem största grupperna		
Danmark	43	13
Polen	35	9
Jugoslavien	22	17
Tyskland	20	4
Finland	13	10
<b>TOTALT</b>	<b>279</b>	<b>84</b>
Andel av folkmängd	11%	3%

\* med båda föräldrarna födda i utlandet

## FÖRVÄRVSARBETANDE

		År 2002
Förvärvsarbetande (16- år):		1 266
Andel förvärvsarb. (20-64 år):	Män	73%
	Kvinnor	74%
	<b>Totalt</b>	<b>73%</b>
Arbetsstillfällena		378
däruv tillverkning		26
" handel, privata tjänster m.m		160
" offentlig service		181

## FLYTTNINGAR

	2000	2001	2002	2003
Inflyttade	474	471	487	505
Utflyttade	475	491	471	506
Flyttningsnetto	-1	-20	16	-1
Andel utflyttade av folkmängd	19%	20%	19%	20%

## UTBILDNING

Utbildningsnivå (20-64 år)	1 januari 2004	
	Antal	%
Förgymnasial	150	9
Gymnasial	641	37
Eftergymnasial	921	53
Uppgift saknas	20	1
<b>TOTALT</b>	<b>1 732</b>	<b>100</b>

## Fågelbacken

## BOSTÄDER

BOSTÄDER			
1 januari 2004			
Byggnadsår	Totalt	%	Småhus
före 1940	447	27	–
1941-60	1 027	62	–
1961-70	–	–	–
1971-80	–	–	–
1981-	177	11	–
SUMMA	1 651	100	–

BOSTÄDER			
1 januari 2004			
Storlek	Totalt	%	Småhus
-1 rum och kök	218	13	–
2 rum och kök	651	39	–
3 rum och kök	534	32	–
4+ rum och kök	248	15	–
SUMMA	1 651	100	–

BOSTÄDER			
1 januari 2004			
Upplåtelseform	Totalt	%	Småhus
Hysesrätt, MKB	267	16	–
Hysesrätt, privat	688	42	–
Bostadsrätt	696	42	–
Äganderätt	–	–	–
SUMMA	1 651	100	–

## HUSHÅLL

HUSHÅLL		
Folk- och bostadsräkningen 1990		
Hushåll efter antal boende	Antal	%
1 boende	887	69
2 boende	307	24
3 boende	65	5
4+ boende	23	2
SUMMA	1 282	100

3 boende 4+ boende  
2 boende 1 boende

Barnhushåll (barn 0-15 år)		
	Antal	%
Totalt	90	7
därav med barn under 7 år	56	62
därav ensamförälder	35	39

Pensionärshushåll		
	Antal	%
Totalt	470	37
därav ensamboende	325	69
därav kvinnor	255	78

## ARBETSLÖSHET

ARBETSLÖSHET		
31 mars 2004		
Reg. arbetslösa (18-64 år)	86	5%
därav 18-24 år	14	6%
I arbetsmarknadsåtgärder	35	

## KOMMUNALA VAL

KOMMUNALA VAL		
År 2002		
Parti	Antal	%
M	489	22,7
C	19	0,9
Fp	327	15,2
Kd	113	5,2
S	696	32,3
V	119	5,5
Mp	96	4,5
Skåp	53	2,5
SPI	166	7,7
Sd	58	2,7
Övriga partier	19	0,9
SUMMA	2 155	100,0

Valdeltagande: 79,1%

Valdistrikt: S:t Petri 7, S:t Johannes 5

## INKOMSTER

INKOMSTER	
År 2002	
Disponibel medelinkomst	187 100
Inkomsttagare, antal	1 812
Inkomst/invånare	135 936

## FÖRSÖRJNINGSTÖD

FÖRSÖRJNINGSTÖD	
År 2003	
Socialbidragstagare, antal (16- år)	78
Andel av folkmängd	3%
Hushåll med bidrag, antal	64
Socialbidrag, kr per hushåll	31 701

## BILINNEHAV

BILINNEHAV	
31 december 2003	
Personbilar i trafik	674
Bilar per 100 invånare	27

# Områdesfakta Kronborg

Malmö: Delområde Kronborg

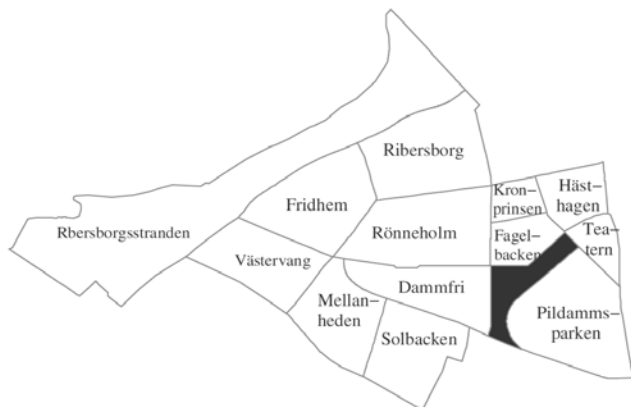

<b>Invånare</b> 1 jan 2004:	<b>1 790</b>
<b>Areal</b> , hektar 1 jan 2004:	<b>15</b>
<b>Invånare per hektar</b>	<b>119</b>
<b>Hushåll</b> 1 jan 2003 (framskrivna):	<b>1 231</b>
<b>Arbetsstillfällena</b> 2002:	<b>344</b>

## Prognos

Folkmängd 1 januari 2010:	1 777
Bostadsbyggande 2004-2010:	-

## FOLKMÄNGD

År	Antal	År	Antal
1961	3 118	2001	1 796
1971	2 800	2002	1 769
1981	2 004	2003	1 798
1991	1 799	2004	1 790

## ÅLDERSFÖRDELNING

Ålder	Antal personer	1 januari 2004	
		%	Därav kvinnor %
0 - 5	60	3	26
6-15	66	4	27
16-18	39	2	20
19-24	104	6	58
25-44	501	28	248
45-64	444	25	243
65-79	301	17	205
80-	275	15	188
<b>SUMMA</b>	<b>1 790</b>	<b>100</b>	<b>1 015</b>

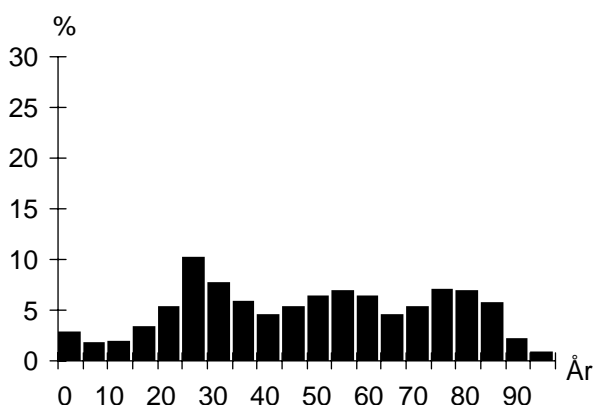

## UTLÄNDSK BAKGRUND

Land	1 januari 2004	
	Födda i utlandet	Födda i Sverige*
De fem största grupperna		
Polen	38	4
Danmark	23	
Finland	14	
Tyskland	14	
Jugoslavien	12	12
<b>TOTALT</b>	<b>238</b>	<b>38</b>
Andel av folkmängd	13%	2%

\* med båda föräldrarna födda i utlandet

## FÖRVÄRVSARBETANDE

		År 2002
Förvärvsarbetande (16- år):		779
Andel förvärvsarb. (20-64 år):	Män	72%
	Kvinnor	73%
	<b>Totalt</b>	<b>73%</b>
Arbetsstillfällena		344
däruv tillverkning		12
" handel, privata tjänster m.m		103
" offentlig service		223

## FLYTTNINGAR

	2000	2001	2002	2003
Inflyttade	237	195	276	248
Utflyttade	209	206	230	238
Flyttningsnetto	28	-11	46	10
Andel utflyttade av folkmängd	12%	12%	13%	13%

## UTBILDNING

Utbildningsnivå (20-64 år)	1 januari 2004	
	Antal	%
Förgymnasial	105	10
Gymnasial	376	36
Eftergymnasial	553	53
Uppgift saknas	6	1
<b>TOTALT</b>	<b>1 040</b>	<b>100</b>

## Kronborg

## BOSTÄDER

BOSTÄDER			
1 januari 2004			
Byggnadsår	Totalt	%	Småhus
före 1940	–	–	–
1941-60	1 024	80	–
1961-70	264	20	–
1971-80	–	–	–
1981-	–	–	–
SUMMA	1 288	100	–

BOSTÄDER			
1 januari 2004			
Storlek	Totalt	%	Småhus
-1 rum och kök	142	11	–
2 rum och kök	602	47	–
3 rum och kök	297	23	–
4+ rum och kök	247	19	–
SUMMA	1 288	100	–

BOSTÄDER			
1 januari 2004			
Upplåtelseform	Totalt	%	Småhus
Hysesrätt, MKB	229	18	–
Hysesrätt, privat	110	9	–
Bostadsrätt	949	74	–
Äganderätt	–	–	–
SUMMA	1 288	100	–

## ARBETSLÖSHET

ARBETSLÖSHET			
31 mars 2004			
Reg. arbetslösa (18-64 år)	58	5%	
därav 18-24 år	6	5%	
I arbetsmarknadsåtgärder	23		

## KOMMUNALA VAL

KOMMUNALA VAL	
År 2002	
Går ej att redovisa p g a valdistriktsindelningen	

## HUSHÅLL

HUSHÅLL		
Folk- och bostadsräkningen 1990		
Hushåll efter antal boende	Antal	%
1 boende	735	63
2 boende	360	31
3 boende	47	4
4+ boende	33	3
SUMMA	1 175	100

3 boende 4+ boende

2 boende 1 boende

Barnhushåll (barn 0-15 år)		
	Antal	%
Totalt	60	5
därav med barn under 7 år	33	55
därav ensamförälder	20	33

Pensionärshushåll		
	Antal	%
Totalt	659	56
därav ensamboende	409	62
därav kvinnor	327	80

## INKOMSTER

INKOMSTER		
År 2002		
Disponibel medelinkomst	189 800	
Inkomsttagare, antal	1 318	
Inkomst/invånare	139 130	

## FÖRSÖRJNINGSTÖD

FÖRSÖRJNINGSTÖD		
År 2003		
Socialbidragstagare, antal (16- år)	42	
Andel av folkmängd	3%	
Hushåll med bidrag, antal	35	
Socialbidrag, kr per hushåll	30 109	

## BILINNEHAV

BILINNEHAV		
31 december 2003		
Personbilar i trafik	553	
Bilar per 100 invånare	31	

## Kommunikation &amp; Utveckling

Malmö Stadskontor 2004

# Områdesfakta Teatern

Malmö: Delområde Teatern



<b>Invånare</b> 1 jan 2004:	<b>228</b>
<b>Areal</b> , hektar 1 jan 2004:	<b>10</b>
<b>Invånare per hektar</b>	<b>23</b>
<b>Hushåll</b> 1 jan 2003 (framskrivna):	<b>137</b>
<b>Arbetsstillfällena</b> 2002:	<b>511</b>

## Prognos

Folkmängd 1 januari 2010:	351
Bostadsbyggande 2004-2010:	–

## FOLKMÄNGD

År	Antal	År	1 januari
			Antal
1961	203	2001	225
1971	310	2002	225
1981	251	2003	227
1991	215	2004	228

## ÅLDERSFÖRDELNING

Ålder	Antal personer	%	1 januari 2004	
			Därav kvinnor	%
0 - 5	2	1	1	50
6-15	17	7	6	35
16-18	5	2	1	20
19-24	15	7	11	73
25-44	34	15	18	53
45-64	62	27	35	56
65-79	46	20	26	57
80-	47	21	33	70
<b>SUMMA</b>	<b>228</b>	<b>100</b>	<b>131</b>	<b>57</b>

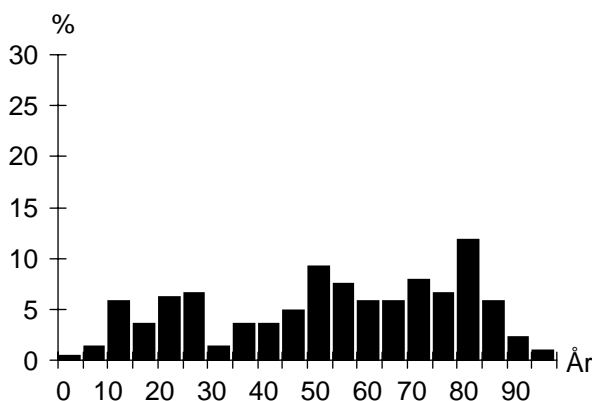

## UTLÄNDSK BAKGRUND

Land	1 januari 2004	
	Födda i utlandet	Födda i Sverige*
De fem största grupperna		
Danmark	5	
Thailand	3	
<b>TOTALT</b>	<b>21</b>	
Andel av folkmängd	9%	

\* med båda föräldrarna födda i utlandet

## FÖRVÄRVSARBETANDE

		År 2002
Förvärvsarbetande (16- år):		71
Andel förvärvsarb. (20-64 år):	Män	77%
	Kvinnor	61%
	<b>Totalt</b>	<b>68%</b>
Arbetsstillfällen		511
däruv tillverkning		54
" handel, privata tjänster m.m		449
" offentlig service		5

## FLYTTNINGAR

	2000	2001	2002	2003
Inflyttade	17	26	20	29
Utflyttade	25	17	16	22
Flyttningsnetto	-8	9	4	7
Andel utflyttade av folkmängd	11%	8%	7%	10%

## UTBILDNING

Utbildningsnivå (20-64 år)	1 januari 2004	
	Antal	%
Förgymnasial	12	11
Gymnasial	44	40
Eftergymnasial	51	46
Uppgift saknas	3	3
<b>TOTALT</b>	<b>110</b>	<b>100</b>

## Teatern

## BOSTÄDER

BOSTÄDER			
1 januari 2004			
Byggnadsår	Totalt	%	Småhus
före 1940	–	–	–
1941-60	74	53	–
1961-70	66	47	–
1971-80	–	–	–
1981-	–	–	–
SUMMA	140	100	–

BOSTÄDER			
1 januari 2004			
Storlek	Totalt	%	Småhus
-1 rum och kök	18	13	–
2 rum och kök	22	16	–
3 rum och kök	29	21	–
4+ rum och kök	71	51	–
SUMMA	140	100	–

BOSTÄDER			
1 januari 2004			
Upplåtelseform	Totalt	%	Småhus
Hysesrätt, MKB	–	–	–
Hysesrätt, privat	140	100	–
Bostadsrätt	–	–	–
Äganderätt	–	–	–
SUMMA	140	100	–

## ARBETSLÖSHET

ARBETSLÖSHET			
31 mars 2004			
Reg. arbetslösa (18-64 år)	3	3%	
därav 18-24 år	1	6%	
I arbetsmarknadsåtgärder	2		

## KOMMUNALA VAL

KOMMUNALA VAL	
År 2002	
Går ej att redovisa p g a valdistriktsindelningen	

## HUSHÅLL

HUSHÅLL		
Folk- och bostadsräkningen 1990		
Hushåll efter antal boende	Antal	%
1 boende	65	51
2 boende	53	41
3 boende	6	5
4+ boende	4	3
SUMMA	128	100

A pie chart illustrating the distribution of households based on the number of residents. The largest segment is '1 boende' at 51%, followed by '2 boende' at 41%, '3 boende' at 5%, and '4+ boende' at 3%.

Barnhushåll (barn 0-15 år)		
	Antal	%
Totalt	6	5
därav med barn under 7 år	4	67
därav ensamförälder	1	17

Pensionärshushåll		
	Antal	%
Totalt	73	57
därav ensamboende	41	56
därav kvinnor	35	85

## INKOMSTER

INKOMSTER	
År 2002	
Disponibel medelinkomst	277 900
Inkomsttagare, antal	138
Inkomst/invånare	168 944

## FÖRSÖRJNINGSTÖD

FÖRSÖRJNINGSTÖD	
År 2003	
Socialbidragstagare, antal (16- år)	9
Andel av folkmängd	4%
Hushåll med bidrag, antal	8
Socialbidrag, kr per hushåll	29 332

## BILINNEHAV

BILINNEHAV	
31 december 2003	
Personbilar i trafik	69
Bilar per 100 invånare	30

## Kommunikation &amp; Utveckling

Malmö Stadskontor 2004



# Områdesfakta Gamla Staden

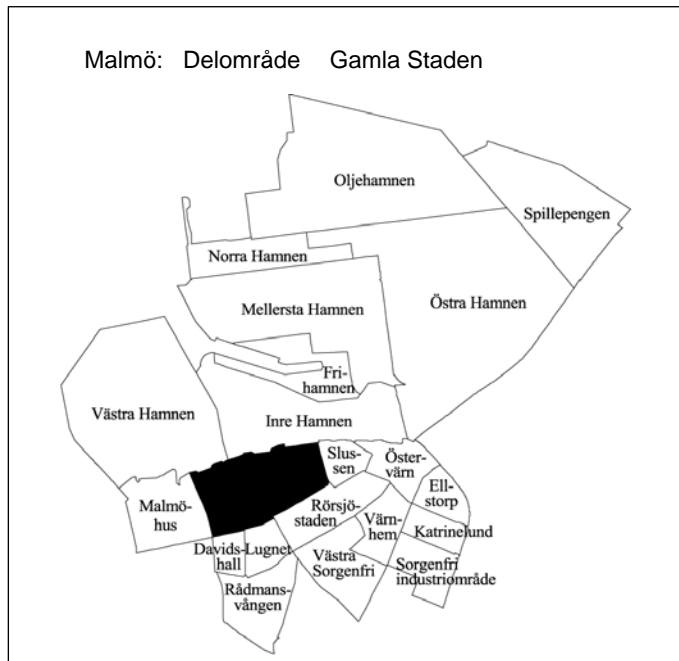

<b>Invånare</b> 1 jan 2004:	<b>7 645</b>
<b>Areal</b> , hektar 1 jan 2004:	<b>87</b>
<b>Invånare per hektar</b>	<b>88</b>
<b>Hushåll</b> 1 jan 2003 (framskrivna):	<b>4 149</b>
<b>Arbetsstillfällena</b> 2002:	<b>15 367</b>

## Prognos

Folkmängd 1 januari 2010:	8 060
Bostadsbyggande 2004-2010:	237

## FOLKMÄNGD

År	Antal	År	Antal
1961	8 055	2001	7 607
1971	5 403	2002	7 654
1981	5 098	2003	7 689
1991	6 298	2004	7 645

## ÅLDERSFÖRDELNING

1 januari 2004

Ålder	Antal personer	%	Därav kvinnor	%
0 - 5	425	6	207	49
6-15	552	7	293	53
16-18	197	3	97	49
19-24	714	9	419	59
25-44	3 113	41	1 432	46
45-64	1 760	23	863	49
65-79	590	8	316	54
80-	294	4	215	73
<b>SUMMA</b>	<b>7 645</b>	<b>100</b>	<b>3 842</b>	<b>50</b>

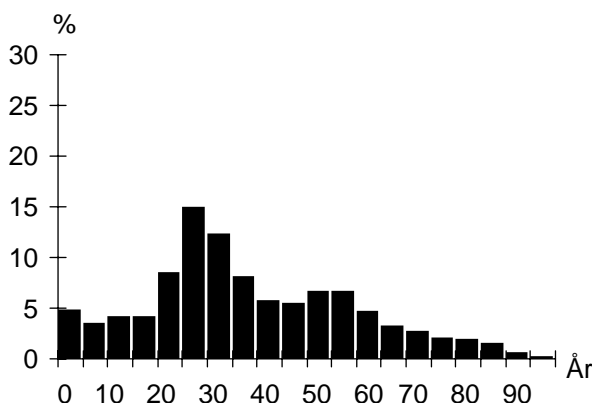

## UTLÄNDSK BAKGRUND

1 januari 2004

Land	Födda i utlandet	Födda i Sverige*
De fem största grupperna		
Danmark	223	20
Iran	165	32
Polen	125	34
Jugoslavien	100	57
Bosnien-Hercegovina	65	5
<b>TOTALT</b>	<b>1 627</b>	<b>388</b>
Andel av folkmängd	21%	5%

\* med båda föräldrarna födda i utlandet

## FÖRVÄRVSARBETANDE

År 2002

Förvärvsarbetande (16- år):	3 701
Andel förvärvsarb. (20-64 år):	Män 67%
	Kvinnor 64%
	<b>Totalt 65%</b>
Arbetsstillfällena	15 367
därav tillverkning	1 232
" handel, privata tjänster m.m	12 142
" offentlig service	1 899

## FLYTTNINGAR

	2000	2001	2002	2003
Inflyttade	1 480	1 377	1 404	1 461
Utflyttade	1 429	1 347	1 430	1 529
Flyttningsnetto	51	30	-26	-68
Andel utflyttade av folkmängd	19%	18%	19%	20%

## UTBILDNING

1 januari 2004

Utbildningsnivå (20-64 år)	Antal	%
Förgymnasial	490	9
Gymnasial	2 045	37
Eftergymnasial	2 812	51
Uppgift saknas	174	3
<b>TOTALT</b>	<b>5 521</b>	<b>100</b>

## Gamla Staden

## BOSTÄDER

BOSTÄDER			
1 januari 2004			
Byggnadsår	Totalt	%	Småhus
före 1940	1 394	30	21
1941-60	324	7	1
1961-70	436	9	–
1971-80	1 229	27	17
1981-	1 209	26	4
SUMMA	4 592	100	43

BOSTÄDER			
1 januari 2004			
Storlek	Totalt	%	Småhus
-1 rum och kök	1 191	26	4
2 rum och kök	1 140	25	2
3 rum och kök	1 264	28	5
4+ rum och kök	997	22	32
SUMMA	4 592	100	43

BOSTÄDER			
1 januari 2004			
Upplåtelseform	Totalt	%	Småhus
Hysesrätt, MKB	22	0	–
Hysesrätt, privat	4 137	90	–
Bostadsrätt	401	9	11
Äganderätt	32	1	32
SUMMA	4 592	100	43

## HUSHÅLL

HUSHÅLL		
Folk- och bostadsräkningen 1990		
Hushåll efter antal boende	Antal	%
1 boende	2 143	59
2 boende	980	27
3 boende	282	8
4+ boende	202	6
SUMMA	3 607	100

A pie chart illustrating the distribution of households based on the number of residents. The largest segment is '1 boende' at 59%, followed by '2 boende' at 27%, '3 boende' at 8%, and '4+ boende' at 6%.

Barnhushåll (barn 0-15 år)			
	Antal	%	
Totalt	504	14	
därav med barn under 7 år	327	65	
därav ensamförälder	195	39	

Pensionärshushåll			
	Antal	%	
Totalt	842	23	
därav ensamboende	579	69	
därav kvinnor	452	78	

## ARBETSLÖSHET

ARBETSLÖSHET			
31 mars 2004			
Reg. arbetslösa (18-64 år)	307	5%	
därav 18-24 år	23	3%	
I arbetsmarknadsåtgärder	135		

## KOMMUNALA VAL

KOMMUNALA VAL			
År 2002			
Parti	Antal	%	
M	1 283	26,3	
C	68	1,4	
Fp	823	16,9	
Kd	200	4,1	
S	1 330	27,3	
V	454	9,3	
Mp	294	6,0	
Skåp	115	2,4	
SPI	166	3,4	
Sd	99	2,0	
Övriga partier	44	0,9	
SUMMA	4 876	100,0	

Valdeltagande: 72,0%

Valdistrikt: S:t Petri 1-4, 9-10

## INKOMSTER

INKOMSTER		
År 2002		
Disponibel medelinkomst	199 800	
Inkomsttagare, antal	5 207	
Inkomst/invånare	135 305	

## FÖRSÖRJNINGSTÖD

FÖRSÖRJNINGSTÖD		
År 2003		
Socialbidragstagare, antal (16- år)	374	
Andel av folkmängd	6%	
Hushåll med bidrag, antal	297	
Socialbidrag, kr per hushåll	35 756	

## BILINNEHAV

BILINNEHAV	
31 december 2003	
Personbilar i trafik	1 596
Bilar per 100 invånare	21

# Områdesfakta Davidshall

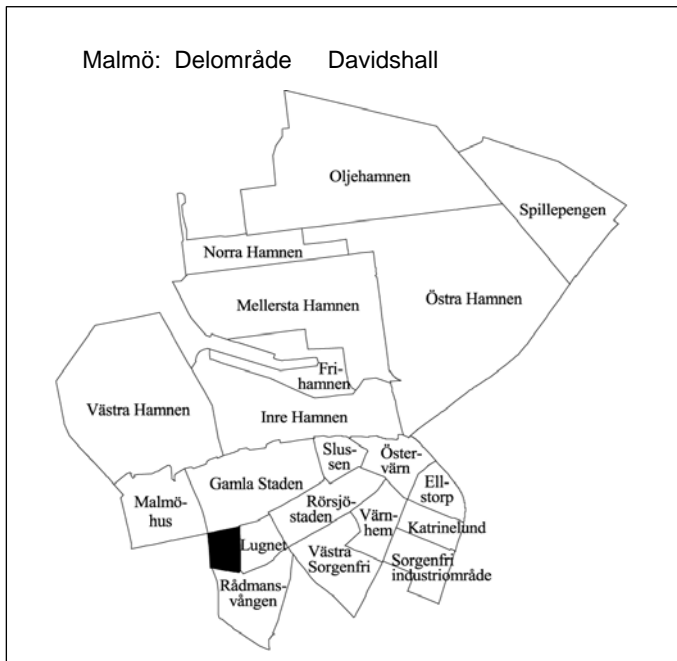

<b>Invånare</b> 1 jan 2004:	<b>2 317</b>
<b>Areal</b> , hektar 1 jan 2004:	<b>14</b>
<b>Invånare per hektar</b>	<b>166</b>
<b>Hushåll</b> 1 jan 2003 (framskrivna):	<b>1 292</b>
<b>Arbetsstillfällena</b> 2002:	<b>1 546</b>

## Prognos

Folkmängd 1 januari 2010:	2 233
Bostadsbyggande 2004-2010:	–

## FOLKMÄNGD

År	Antal	1 januari	
		År	Antal
1961	3 278	2001	2 350
1971	2 495	2002	2 320
1981	1 659	2003	2 348
1991	1 975	2004	2 317

## ÅLDERSFÖRDELNING

1 januari 2004

Ålder	Antal personer	%	Därav kvinnor	
			Antal	%
0 - 5	131	6	71	54
6-15	116	5	59	51
16-18	61	3	30	49
19-24	166	7	95	57
25-44	1 037	45	512	49
45-64	542	23	291	54
65-79	171	7	101	59
80-	93	4	68	73
<b>SUMMA</b>	<b>2 317</b>	<b>100</b>	<b>1 227</b>	<b>53</b>

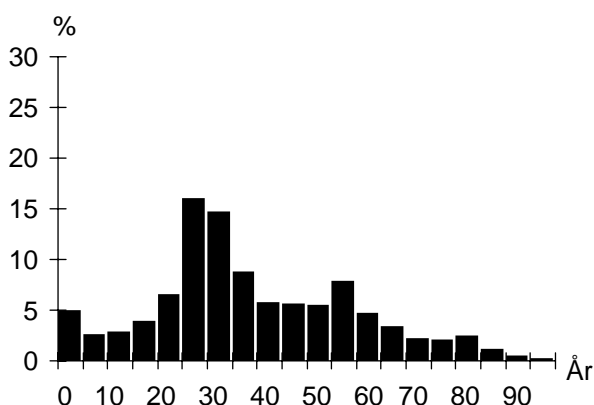

## UTLÄNDSK BAKGRUND

1 januari 2004

Land	Födda i	
	utlandet	Sverige*
De fem största grupperna		
Danmark	50	
Polen	22	10
Ungern	19	5
Jugoslavien	17	14
Tyskland	14	4
<b>TOTALT</b>	<b>294</b>	<b>72</b>
Andel av folkmängd	13%	3%

\* med båda föräldrarna födda i utlandet

## FÖRVÄRVSARBETANDE

År 2002

Förvärvsarbetande (16- år):	1 258
Andel förvärvsarb. (20-64 år):	Män 72%
	Kvinnor 69%
	<b>Totalt 70%</b>
Arbetsstillfällena	1 546
därav tillverkning	41
" handel, privata tjänster m.m	862
" offentlig service	625

## FLYTTNINGAR

	2000	2001	2002	2003
Inflyttade	443	354	467	403
Utflyttade	467	407	465	456
Flyttningsnetto	-24	-53	2	-53
Andel utflyttade av folkmängd	20%	18%	20%	20%

## UTBILDNING

1 januari 2004

Utbildningsnivå (20-64 år)	Antal	%
Förgymnasial	131	8
Gymnasial	569	33
Eftergymnasial	987	57
Uppgift saknas	42	2
<b>TOTALT</b>	<b>1 729</b>	<b>100</b>

## Davidshall

## BOSTÄDER

BOSTÄDER			
1 januari 2004			
Byggnadsår	Totalt	%	Småhus
före 1940	1 068	77	–
1941-60	42	3	–
1961-70	63	5	–
1971-80	36	3	–
1981-	180	13	–
SUMMA	1 389	100	–

BOSTÄDER			
1 januari 2004			
Storlek	Totalt	%	Småhus
-1 rum och kök	247	18	–
2 rum och kök	329	24	–
3 rum och kök	365	26	–
4+ rum och kök	448	32	–
SUMMA	1 389	100	–

BOSTÄDER			
1 januari 2004			
Upplåtelseform	Totalt	%	Småhus
Hysesrätt, MKB	32	2	–
Hysesrätt, privat	1 258	91	–
Bostadsrätt	99	7	–
Äganderätt	–	–	–
SUMMA	1 389	100	–

## ARBETSLÖSHET

ARBETSLÖSHET			
31 mars 2004			
Reg. arbetslösa (18-64 år)	94	5%	
därav 18-24 år	8	4%	
I arbetsmarknadsåtgärder	38		

## KOMMUNALA VAL

KOMMUNALA VAL		
År 2002		
Parti	Antal	%
M	311	26,2
C	10	0,8
Fp	225	18,9
Kd	65	5,5
S	310	26,1
V	104	8,7
Mp	85	7,1
Skåp	28	2,4
SPI	30	2,5
Sd	13	1,1
Övriga partier	8	0,7
SUMMA	1 189	100,0

Valdeltagande: 77,4%

Valdistrikt: S:t Petri 5

## HUSHÅLL

HUSHÅLL		
Folk- och bostadsräkningen 1990		
Hushåll efter antal boende		
	Antal	%
1 boende	680	59
2 boende	305	27
3 boende	104	9
4+ boende	61	5
SUMMA	1 150	100

3 boende 4+ boende 1 boende 2 boende

Barnhushåll (barn 0-15 år)		
	Antal	%
Totalt	154	13
därav med barn under 7 år	100	65
därav ensamförälder	42	27

Pensionärshushåll		
	Antal	%
Totalt	311	27
därav ensamboende	217	70
därav kvinnor	183	84

## INKOMSTER

INKOMSTER		
År 2002		
Disponibel medelinkomst	224 200	
Inkomsttagare, antal	1 622	
Inkomst/invånare	154 878	

## FÖRSÖRJNINGSTÖD

FÖRSÖRJNINGSTÖD		
År 2003		
Socialbidragstagare, antal (16- år)	48	
Andel av folkmängd	2%	
Hushåll med bidrag, antal	43	
Socialbidrag, kr per hushåll	30 280	

## BILINNEHAV

BILINNEHAV		
31 december 2003		
Personbilar i trafik	547	
Bilar per 100 invånare	24	

# Områdesfakta Lugnet

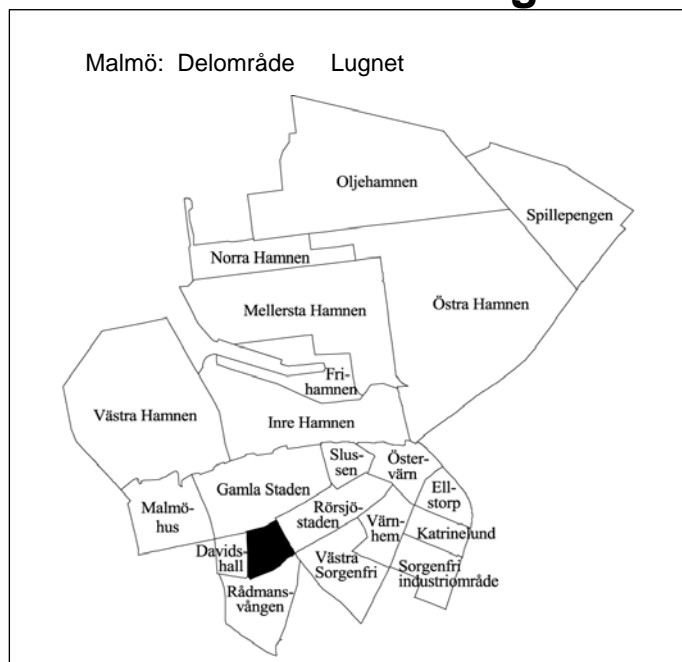

<b>Invånare</b> 1 jan 2004:	<b>3 005</b>
<b>Areal</b> , hektar 1 jan 2004:	<b>20</b>
<b>Invånare per hektar</b>	<b>150</b>
<b>Hushåll</b> 1 jan 2003 (framskrivna):	<b>1 638</b>
<b>Arbetsstillfällena</b> 2002:	<b>3 300</b>

## Prognos

Folkmängd 1 januari 2010:	2 955
Bostadsbyggande 2004-2010:	–

## FOLKMÄNGD

År	Antal	År	1 januari
			Antal
1961	3 813	2001	3 054
1971	2 026	2002	3 043
1981	2 009	2003	3 020
1991	2 846	2004	3 005

## ÅLDERSFÖRDELNING

1 januari 2004

Ålder	Antal personer	%	Därav kvinnor	
			Antal	%
0 - 5	145	5	67	46
6-15	201	7	107	53
16-18	86	3	41	48
19-24	196	7	102	52
25-44	982	33	479	49
45-64	745	25	423	57
65-79	400	13	235	59
80-	250	8	177	71
<b>SUMMA</b>	<b>3 005</b>	<b>100</b>	<b>1 631</b>	<b>54</b>

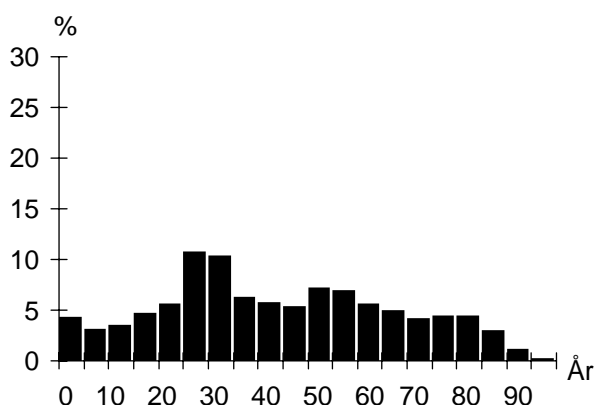

## UTLÄNDSK BAKGRUND

1 januari 2004

Land	Födda i	
	utlandet	Sverige*
De fem största grupperna		
Polen	82	26
Jugoslavien	72	37
Danmark	67	8
Iran	65	19
Ungern	36	15
<b>TOTALT</b>	<b>691</b>	<b>187</b>
Andel av folkmängd	23%	6%

\* med båda föräldrarna födda i utlandet

## FÖRVÄRVSARBETANDE

År 2002

Förvärvsarbetande (16- år):	1 291
Andel förvärvsarb. (20-64 år):	Män 67%
	Kvinnor 66%
	<b>Totalt 66%</b>
Arbetsstillfällena	3 300
däruv tillverkning	75
" handel, privata tjänster m.m	2 744
" offentlig service	460

## FLYTTNINGAR

	2000	2001	2002	2003
Inflyttade	478	492	470	491
Utflyttade	508	492	488	518
Flyttningsnetto	-30	–	-18	-27
Andel utflyttade av folkmängd	17%	16%	16%	17%

## UTBILDNING

1 januari 2004

Utbildningsnivå (20-64 år)	Antal	%
Förgymnasial	210	11
Gymnasial	755	40
Eftergymnasial	892	47
Uppgift saknas	36	2
<b>TOTALT</b>	<b>1 893</b>	<b>100</b>

## Lugnet

## BOSTÄDER

BOSTÄDER			
1 januari 2004			
Byggnadsår	Totalt	%	Småhus
före 1940	237	14	–
1941-60	9	1	–
1961-70	88	5	–
1971-80	753	45	–
1981-	588	35	–
SUMMA	1 675	100	–

BOSTÄDER			
1 januari 2004			
Storlek	Totalt	%	Småhus
-1 rum och kök	72	4	–
2 rum och kök	489	29	–
3 rum och kök	616	37	–
4+ rum och kök	498	30	–
SUMMA	1 675	100	–

BOSTÄDER			
1 januari 2004			
Upplåtelseform	Totalt	%	Småhus
Hysesrätt, MKB	142	8	–
Hysesrätt, privat	1 127	67	–
Bostadsrätt	406	24	–
Äganderätt	–	–	–
SUMMA	1 675	100	–

## HUSHÅLL

HUSHÅLL		
Folk- och bostadsräkningen 1990		
Hushåll efter antal boende	Antal	%
1 boende	709	46
2 boende	581	38
3 boende	144	9
4+ boende	95	6
SUMMA	1 529	100

A pie chart illustrating the distribution of households based on the number of residents. The largest segment is '1 boende' at 46%, followed by '2 boende' at 38%, '3 boende' at 9%, and '4+ boende' at 6%.

Barnhushåll (barn 0-15 år)			
	Antal	%	
Totalt	236	15	
därav med barn under 7 år	138	58	
därav ensamförälder	103	44	

Pensionärshushåll			
	Antal	%	
Totalt	529	35	
därav ensamboende	321	61	
därav kvinnor	279	87	

## ARBETSLÖSHET

ARBETSLÖSHET			
31 mars 2004			
Reg. arbetslösa (18-64 år)	117	6%	
därav 18-24 år	18	8%	
I arbetsmarknadsåtgärder	59		

## KOMMUNALA VAL

KOMMUNALA VAL			
År 2002			
Parti	Antal	%	
M	404	21,0	
C	16	0,8	
Fp	305	15,9	
Kd	93	4,8	
S	644	33,5	
V	129	6,7	
Mp	70	3,6	
Skåp	53	2,8	
SPI	122	6,4	
Sd	47	2,4	
Övriga partier	37	1,9	
SUMMA	1 920	100,0	

Valdeltagande: 72,5%

Valdistrikt: S:t Pauli 9–10

## INKOMSTER

INKOMSTER		
År 2002		
Disponibel medelinkomst	204 400	
Inkomsttagare, antal	1 968	
Inkomst/invånare	133 198	

## FÖRSÖRJNINGSTÖD

FÖRSÖRJNINGSTÖD		
År 2003		
Socialbidragstagare, antal (16- år)	118	
Andel av folkmängd	4%	
Hushåll med bidrag, antal	85	
Socialbidrag, kr per hushåll	31 568	

## BILINNEHAV

BILINNEHAV		
31 december 2003		
Personbilar i trafik	664	
Bilar per 100 invånare	22	

## Kommunikation &amp; Utveckling

Malmö Stadskontor 2004

# Områdesfakta Rådman svången

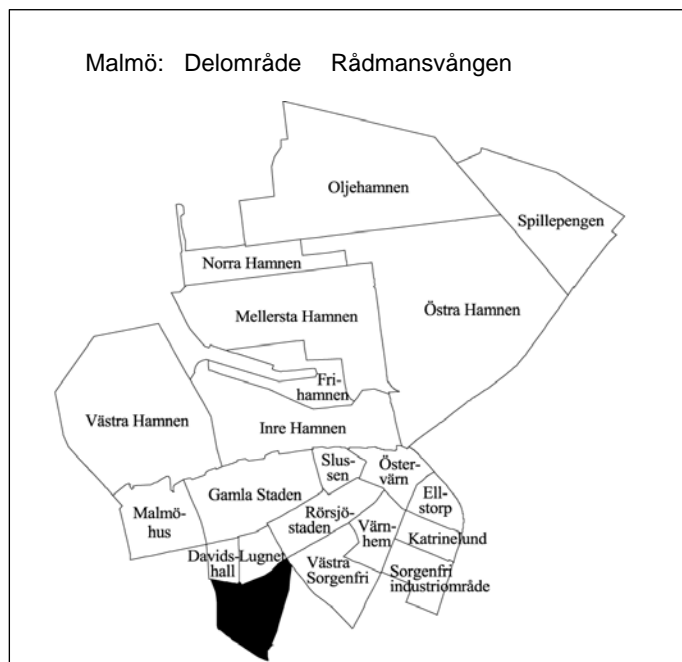

<b>Invånare</b> 1 jan 2004:	<b>6 437</b>
<b>Areal</b> , hektar 1 jan 2004:	<b>50</b>
<b>Invånare per hektar</b>	<b>129</b>
<b>Hushåll</b> 1 jan 2003 (framskrivna):	<b>3 463</b>
<b>Arbetsstillfållen</b> 2002:	<b>3 836</b>

## Prognos

Folkmångd 1 januari 2010:	6 610
Bostadsbyggande 2004-2010:	100

## FOLKMÅNGD

År	Antal	1 januari	
		År	Antal
1961	8 475	2001	6 367
1971	6 005	2002	6 378
1981	3 960	2003	6 408
1991	4 885	2004	6 437

## ÅLDERSFÖRDELNING

1 januari 2004

Ålder	Antal personer	%	Dårav kvinnor	%
0 - 5	343	5	157	46
6-15	549	9	270	49
16-18	183	3	104	57
19-24	626	10	373	60
25-44	2 670	41	1 319	49
45-64	1 377	21	736	53
65-79	426	7	257	60
80-	263	4	192	73
<b>SUMMA</b>	<b>6 437</b>	<b>100</b>	<b>3 408</b>	<b>53</b>

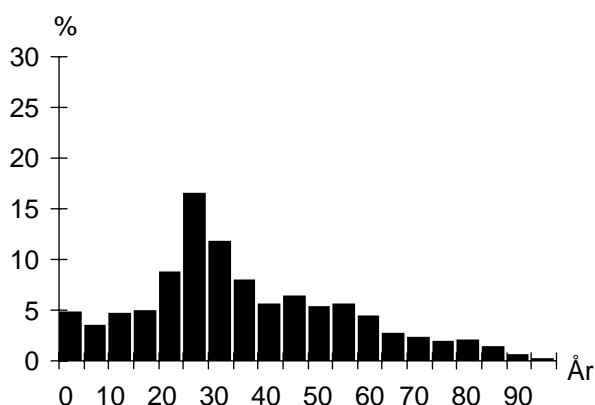

## UTLÅNDSK BAKGRUND

1 januari 2004

Land	Födda i utlandet	Födda i Sverige*
De fem största grupperna		
Polen	133	36
Jugoslavien	126	59
Danmark	119	12
Iran	94	22
Libanon	88	85
<b>TOTALT</b>	<b>1 426</b>	<b>453</b>
Andel av folkmångd	22%	7%

\* med båda föråldrarna födda i utlandet

## FÖRVÅRSARBETANDE

År 2002

Förvårsarbetande (16- år):	2 956
Andel förvårsarb. (20-64 år):	Mån 65%
	Kvinnor 64%
	<b>Totalt 64%</b>
Arbetsstillfållen	3 836
dårav tillverknig	263
" handel, privata tjänster m.m	2 076
" offentlig service	1 451

## FLYTTNINGAR

	2000	2001	2002	2003
Inflyttade	1 274	1 212	1 163	1 254
Utflyttade	1 254	1 219	1 185	1 265
Flyttningsnetto	20	-7	-22	-11
Andel utflyttade av folkmångd	20%	19%	18%	20%

## UTBILDNING

1 januari 2004

Utbildningsnivå (20-64 år)	Antal	%
Förgymnasial	519	11
Gymnasial	1 618	35
Eftergymnasial	2 372	52
Uppgift saknas	95	2
<b>TOTALT</b>	<b>4 604</b>	<b>100</b>

## Rådman svängen

## BOSTÄDER

BOSTÄDER			
1 januari 2004			
Byggnadsår	Totalt	%	Småhus
före 1940	1 635	44	–
1941-60	505	14	–
1961-70	345	9	–
1971-80	377	10	–
1981-	829	22	–
SUMMA	3 691	100	–

BOSTÄDER			
Storlek	Totalt	%	Småhus
-1 rum och kök	659	18	–
2 rum och kök	1 314	36	–
3 rum och kök	1 036	28	–
4+ rum och kök	682	18	–
SUMMA	3 691	100	–

BOSTÄDER			
Upplåtelseform	Totalt	%	Småhus
Hyresrätt, MKB	135	4	–
Hyresrätt, privat	2 204	60	–
Bostadsrätt	1 352	37	–
Äganderätt	–	–	–
SUMMA	3 691	100	–

## HUSHÅLL

HUSHÅLL		
Folk- och bostadsräkningen 1990		
Hushåll efter antal boende	Antal	%
1 boende	1 759	61
2 boende	734	25
3 boende	244	8
4+ boende	148	5
SUMMA	2 885	100

A pie chart illustrating the distribution of households based on the number of residents. The largest segment is '1 boende' at 61%, followed by '2 boende' at 25%, '3 boende' at 8%, and '4+ boende' at 5%.

Barnhushåll (barn 0-15 år)			
	Antal	%	
Totalt	403	14	
därav med barn under 7 år	270	67	
därav ensamförälder	144	36	

Pensionärshushåll			
	Antal	%	
Totalt	804	28	
därav ensamboende	613	76	
därav kvinnor	483	79	

## ARBETSLÖSHET

ARBETSLÖSHET			
31 mars 2004			
Reg. arbetslösa (18-64 år)	289	6%	
därav 18-24 år	33	5%	
I arbetsmarknadsåtgärder	132		

## KOMMUNALA VAL

KOMMUNALA VAL		
År 2002		
Parti	Antal	%
M	675	18,0
C	52	1,4
Fp	509	13,6
Kd	109	2,9
S	1 217	32,5
V	517	13,8
Mp	308	8,2
Skåp	98	2,6
SPI	110	2,9
Sd	104	2,8
Övriga partier	44	1,2
SUMMA	3 743	100,0

Valdeltagande: 72,1%

Valdistrikt: S:t Johannes 1–3, 12

## INKOMSTER

INKOMSTER		
År 2002		
Disponibel medelinkomst	181 500	
Inkomsttagare, antal	4 266	
Inkomst/invånare	120 830	

## FÖRSÖRJNINGSTÖD

FÖRSÖRJNINGSTÖD		
År 2003		
Socialbidragstagare, antal (16- år)	349	
Andel av folkmängd	6%	
Hushåll med bidrag, antal	257	
Socialbidrag, kr per hushåll	34 479	

## BILINNEHAV

BILINNEHAV		
31 december 2003		
Personbilar i trafik	1 259	
Bilar per 100 invånare	20	

## Kommunikation &amp; Utveckling

Malmö Stadskontor 2004



# Områdesfakta Möllevången

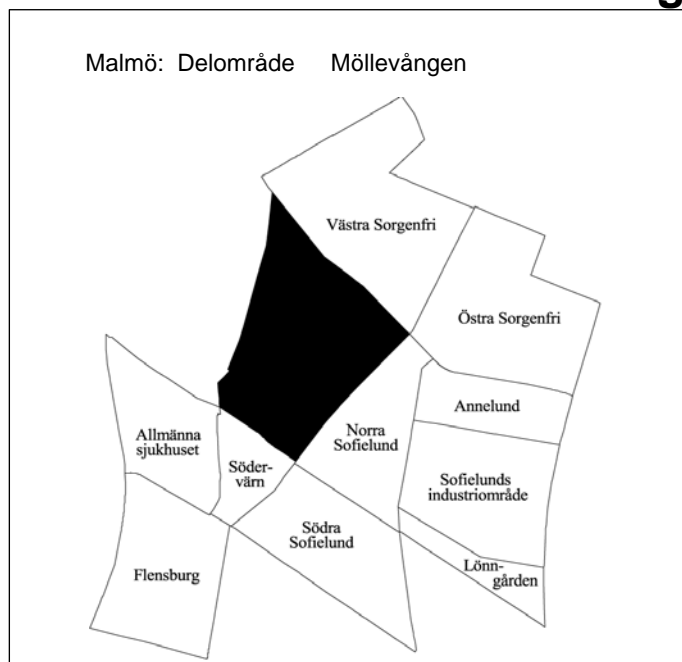

<b>Invånare</b> 1 jan 2004:	<b>9 992</b>
<b>Areal</b> , hektar 1 jan 2004:	<b>53</b>
<b>Invånare per hektar</b>	<b>189</b>
<b>Hushåll</b> 1 jan 2003 (framskrivna):	<b>5 255</b>
<b>Arbetsstillfällena</b> 2002:	<b>2 311</b>

## Prognos

Folkmängd 1 januari 2010:	9 887
Bostadsbyggande 2004-2010:	–

## FOLKMÄNGD

År	Antal	År	1 januari
			Antal
1961	13 590	2001	9 902
1971	9 846	2002	10 022
1981	7 575	2003	10 026
1991	8 277	2004	9 992

## ÅLDERSFÖRDELNING

Ålder	Antal personer	%	1 januari 2004	
			Därav kvinnor	%
0 - 5	609	6	308	51
6-15	943	9	448	48
16-18	256	3	120	47
19-24	1 331	13	759	57
25-44	4 463	45	2 127	48
45-64	1 511	15	732	48
65-79	592	6	350	59
80-	287	3	208	72
SUMMA	9 992	100	5 052	51

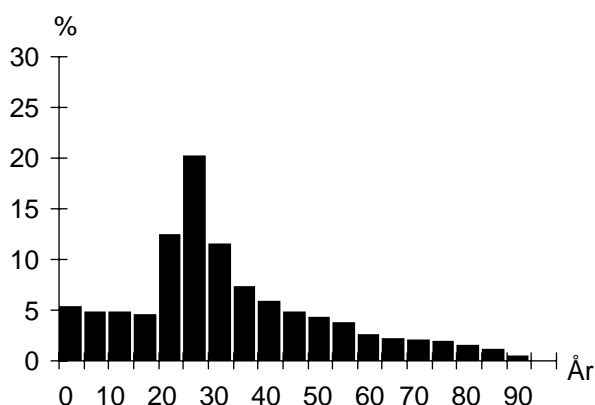

## UTLÄNDSK BAKGRUND

Land	1 januari 2004	
	Födda i utlandet	Födda i Sverige*
De fem största grupperna		
Bosnien-Hercegovina	363	44
Jugoslavien	319	115
Irak	290	94
Vietnam	169	116
Polen	166	85
TOTALT	3 059	1 044
Andel av folkmängd	31%	10%

\* med båda föräldrarna födda i utlandet

## FÖRVÄRVSARBETANDE

		År 2002
Förvärvsarbetande (16- år):		3 701
Andel förvärvsarb. (20-64 år):	Män	51%
	Kvinnor	51%
	<b>Totalt</b>	<b>51%</b>
Arbetsstillfällena		2 311
däruv tillverkning		164
" handel, privata tjänster m.m		1 155
" offentlig service		951

## FLYTTNINGAR

	2000	2001	2002	2003
Inflyttade	2 240	1 981	2 000	1 924
Utflyttade	2 238	1 913	2 061	2 021
Flyttningsnetto	2	68	-61	-97
Andel utflyttade av folkmängd	23%	19%	21%	20%

## UTBILDNING

Utbildningsnivå (20-64 år)	1 januari 2004	
	Antal	%
Förgymnasial	1 144	16
Gymnasial	2 683	37
Eftergymnasial	3 153	44
Uppgift saknas	224	3
TOTALT	7 204	100

## Möllevången

## BOSTÄDER

BOSTÄDER			
1 januari 2004			
Byggnadsår	Totalt	%	Småhus
före 1940	3 759	68	7
1941-60	113	2	–
1961-70	847	15	–
1971-80	548	10	–
1981-	244	4	–
SUMMA	5 511	100	7
-----			
Storlek	Totalt	%	Småhus
-1 rum och kök	1 260	23	1
2 rum och kök	2 125	39	1
3 rum och kök	1 515	27	2
4+ rum och kök	611	11	3
SUMMA	5 511	100	7
-----			
Upplåtelseform	Totalt	%	Småhus
Hysesrätt, MKB	141	3	–
Hysesrätt, privat	4 528	82	–
Bostadsrätt	835	15	–
Äganderätt	7	0	7
SUMMA	5 511	100	7

## ARBETSLÖSHET

ARBETSLÖSHET			
31 mars 2004			
Reg. arbetslösa (18-64 år)	643	9%	
därav 18-24 år	87	6%	
I arbetsmarknadsåtgärder	257		

## KOMMUNALA VAL

KOMMUNALA VAL			
År 2002			
Parti	Antal	%	
M	388	7,6	
C	41	0,8	
Fp	451	8,8	
Kd	102	2,0	
S	1 905	37,4	
V	1 205	23,6	
Mp	540	10,6	
Skåp	100	2,0	
SPI	92	1,8	
Sd	121	2,4	
Övriga partier	154	3,0	
SUMMA	5 099	100,0	
Valdeltagande:	64,4%		
Valdistrikt:	Möllevången 1, 4-7, 11		

## HUSHÅLL

HUSHÅLL			
Folk- och bostadsräkningen 1990			
Hushåll efter antal boende			
	Antal	%	
1 boende	3 012	62	
2 boende	1 264	26	
3 boende	365	7	
4+ boende	241	5	
SUMMA	4 882	100	
-----			
Barnhushåll (barn 0-15 år)			
	Antal	%	
Totalt	679	14	
därav med barn under 7 år	471	69	
därav ensamförälder	301	44	
-----			
Pensionärshushåll			
	Antal	%	
Totalt	1 192	24	
därav ensamboende	840	70	
därav kvinnor	628	75	

## INKOMSTER

INKOMSTER		
År 2002		
Disponibel medelinkomst	138 800	
Inkomsttagare, antal	6 859	
Inkomst/invånare	94 956	

## FÖRSÖRJNINGSTÖD

FÖRSÖRJNINGSTÖD		
År 2003		
Socialbidragstagare, antal (16- år)	1 655	
Andel av folkmängd	20%	
Hushåll med bidrag, antal	1 213	
Socialbidrag, kr per hushåll	43 748	

## BILINNEHAV

BILINNEHAV		
31 december 2003		
Personbilar i trafik	1 495	
Bilar per 100 invånare	15	

## Kommunikation &amp; Utveckling

Malmö Stadskontor 2004

# Områdesfakta Allmänna sjukhuset

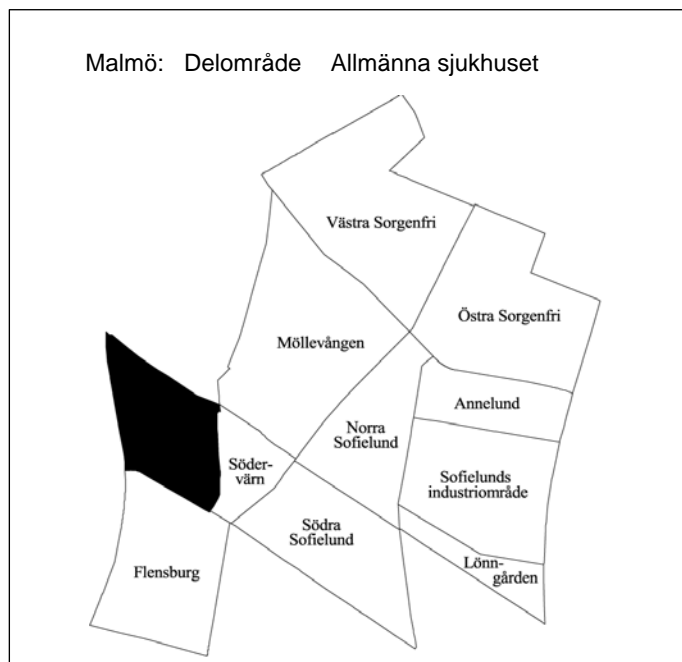

<b>Invånare</b> 1 jan 2004:	<b>388</b>
<b>Areal</b> , hektar 1 jan 2004:	<b>25</b>
<b>Invånare per hektar</b>	<b>16</b>
<b>Hushåll</b> 1 jan 2003 (framskrivna):	<b>270</b>
<b>Arbetsstillfällena</b> 2002:	<b>6 804</b>

## Prognos

Folkmängd 1 januari 2010:	477
Bostadsbyggande 2004-2010:	–

## FOLKMÄNGD

År	Antal	År	1 januari
			Antal
1961	764	2001	383
1971	538	2002	387
1981	380	2003	383
1991	350	2004	388

## ÅLDERSFÖRDELNING

1 januari 2004

Ålder	Antal personer	%	Därav kvinnor	
			Antal	%
0 - 5	15	4	9	60
6-15	8	2	4	50
16-18	5	1	2	40
19-24	53	14	33	62
25-44	191	49	87	46
45-64	76	20	37	49
65-79	24	6	14	58
80-	16	4	12	75
<b>SUMMA</b>	<b>388</b>	<b>100</b>	<b>198</b>	<b>51</b>

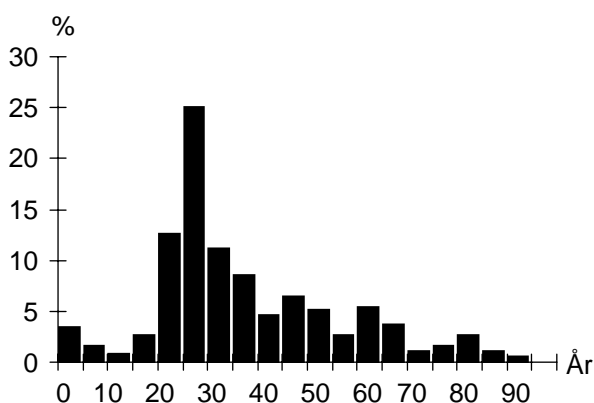

## UTLÄNDSK BAKGRUND

1 januari 2004

Land	Födda i	
	utlandet	Sverige*
De fem största grupperna		
Polen	12	
Jugoslavien	9	
Saudiarabien	9	
Finland	6	6
Bosnien-Hercegovina	6	
<b>TOTALT</b>	<b>98</b>	<b>20</b>
Andel av folkmängd	25%	5%

\* med båda föräldrarna födda i utlandet

## FÖRVÄRVSARBETANDE

År 2002

Förvärvsarbetande (16- år):	193
Andel förvärvsarb. (20-64 år):	Män 57%
	Kvinnor 63%
	<b>Totalt 60%</b>
Arbetsstillfällena	6 804
däruv tillverkning	25
" handel, privata tjänster m.m	162
" offentlig service	6 616

## FLYTTNINGAR

	2000	2001	2002	2003
Inflyttade	107	92	98	101
Utflyttade	115	86	106	100
Flyttningsnetto	-8	6	-8	1
Andel utflyttade av folkmängd	30%	22%	28%	26%

## UTBILDNING

1 januari 2004

Utbildningsnivå (20-64 år)	Antal	%
Förgymnasial	24	8
Gymnasial	135	43
Eftergymnasial	147	47
Uppgift saknas	10	3
<b>TOTALT</b>	<b>316</b>	<b>100</b>

## Allmänna sjukhuset

## BOSTÄDER

BOSTÄDER			
1 januari 2004			
Byggnadsår	Totalt	%	Småhus
före 1940	270	93	–
1941-60	–	–	–
1961-70	20	7	–
1971-80	–	–	–
1981-	–	–	–
SUMMA	290	100	–

Storlek	Totalt	%	Småhus
-1 rum och kök	111	38	–
2 rum och kök	113	39	–
3 rum och kök	32	11	–
4+ rum och kök	34	12	–
SUMMA	290	100	–

Upplåtelseform	Totalt	%	Småhus
Hysesrätt, MKB	–	–	–
Hysesrätt, privat	137	47	–
Bostadsrätt	153	53	–
Äganderätt	–	–	–
SUMMA	290	100	–

## ARBETSLÖSHET

ARBETSLÖSHET			
31 mars 2004			
Reg. arbetslösa (18-64 år)	23	7%	
därav 18-24 år	7	12%	
I arbetsmarknadsåtgärder	7		

## KOMMUNALA VAL

KOMMUNALA VAL	
År 2002	
Går ej att redovisa p g a valdistriktsindelningen	

## HUSHÅLL

HUSHÅLL		
Folk- och bostadsräkningen 1990		
Hushåll efter antal boende	Antal	%
1 boende	183	73
2 boende	59	24
3 boende	6	2
4+ boende	3	1
SUMMA	251	100

3 boende 4+ boende

2 boende 1 boende

Barnhushåll (barn 0-15 år)		
	Antal	%
Totalt	13	5
därav med barn under 7 år	9	69
därav ensamförälder	6	46

Pensionärshushåll		
	Antal	%
Totalt	74	29
därav ensamboende	53	72
därav kvinnor	41	77

## INKOMSTER

INKOMSTER	
År 2002	
Disponibel medelinkomst	150 100
Inkomsttagare, antal	306
Inkomst/invånare	119 923

## FÖRSÖRJNINGSTÖD

FÖRSÖRJNINGSTÖD	
År 2003	
Socialbidragstagare, antal (16- år)	27
Andel av folkmängd	7%
Hushåll med bidrag, antal	24
Socialbidrag, kr per hushåll	38 539

## BILINNEHAV

BILINNEHAV	
31 december 2003	
Personbilar i trafik	75
Bilar per 100 invånare	19

## Kommunikation &amp; Utveckling

Malmö Stadskontor 2004

# Områdesfakta Södervärn

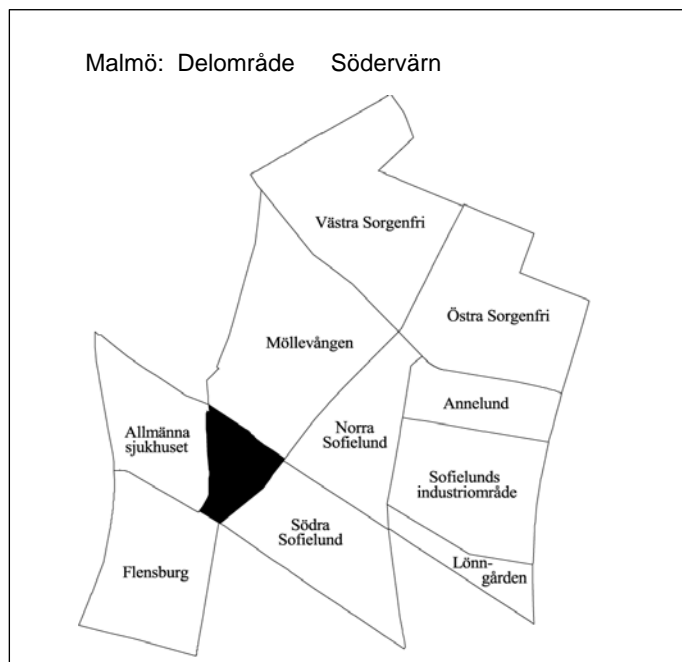

<b>Invånare</b> 1 jan 2004:	<b>1 481</b>
<b>Areal</b> , hektar 1 jan 2004:	<b>11</b>
<b>Invånare per hektar</b>	<b>135</b>
<b>Hushåll</b> 1 jan 2003 (framskrivna):	<b>962</b>
<b>Arbetsstillfällena</b> 2002:	<b>363</b>

## Prognos

Folkmängd 1 januari 2010:	1 376
Bostadsbyggande 2004-2010:	–

## FOLKMÄNGD

År	Antal	År	Antal
1961	2 428	2001	1 494
1971	1 823	2002	1 480
1981	1 201	2003	1 519
1991	1 208	2004	1 481

## ÅLDERSFÖRDELNING

Ålder	Antal personer	1 januari 2004	
		%	Därav kvinnor %
0 - 5	63	4	32
6-15	91	6	40
16-18	26	2	15
19-24	272	18	164
25-44	650	44	294
45-64	221	15	108
65-79	83	6	44
80-	75	5	59
<b>SUMMA</b>	<b>1 481</b>	<b>100</b>	<b>756</b>

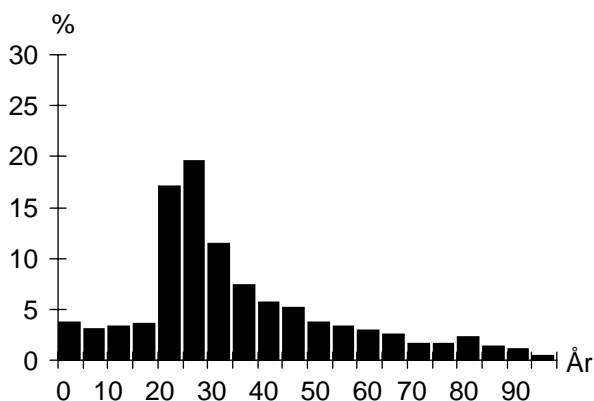

## UTLÄNDSK BAKGRUND

Land	1 januari 2004	
	Födda i utlandet	Födda i Sverige*
De fem största grupperna		
Irak	73	11
Libanon	39	21
Polen	37	13
Jugoslavien	33	11
Iran	29	5
<b>TOTALT</b>	<b>477</b>	<b>119</b>
Andel av folkmängd	32%	8%

\* med båda föräldrarna födda i utlandet

## FÖRVÄRVSARBETANDE

		År 2002
Förvärvsarbetande (16- år):		593
Andel förvärvsarb. (20-64 år):	Män	52%
	Kvinnor	48%
	<b>Totalt</b>	<b>50%</b>
Arbetsstillfällena		363
däruv tillverkning		12
" handel, privata tjänster m.m		36
" offentlig service		308

## FLYTTNINGAR

	2000	2001	2002	2003
Inflyttade	494	397	455	376
Utflyttade	432	412	412	423
Flyttningsnetto	62	-15	43	-47
Andel utflyttade av folkmängd	29%	28%	27%	29%

## UTBILDNING

Utbildningsnivå (20-64 år)	1 januari 2004	
	Antal	%
Förgymnasial	160	14
Gymnasial	425	38
Eftergymnasial	496	44
Uppgift saknas	43	4
<b>TOTALT</b>	<b>1 124</b>	<b>100</b>

## Södervärn

## BOSTÄDER

BOSTÄDER			
1 januari 2004			
Byggnadsår	Totalt	%	Småhus
före 1940	817	80	–
1941-60	130	13	–
1961-70	40	4	–
1971-80	–	–	–
1981-	35	3	–
SUMMA	1 022	100	–

---

BOSTÄDER			
1 januari 2004			
Storlek	Totalt	%	Småhus
-1 rum och kök	434	42	–
2 rum och kök	392	38	–
3 rum och kök	145	14	–
4+ rum och kök	51	5	–
SUMMA	1 022	100	–

---

BOSTÄDER			
1 januari 2004			
Upplåtelseform	Totalt	%	Småhus
Hysesrätt, MKB	61	6	–
Hysesrätt, privat	771	75	–
Bostadsrätt	190	19	–
Äganderätt	–	–	–
SUMMA	1 022	100	–

## HUSHÅLL

HUSHÅLL		
Folk- och bostadsräkningen 1990		
Hushåll efter antal boende	Antal	%
1 boende	586	73
2 boende	161	20
3 boende	40	5
4+ boende	18	2
SUMMA	805	100

3 boende 4+ boende

2 boende 1 boende

---

Barnhushåll (barn 0-15 år)		
	Antal	%
Totalt	73	9
därav med barn under 7 år	52	71
därav ensamförälder	37	51

---

Pensionärshushåll		
	Antal	%
Totalt	219	27
därav ensamboende	168	77
därav kvinnor	133	79

## ARBETSLÖSHET

ARBETSLÖSHET		
31 mars 2004		
Reg. arbetslösa (18-64 år)	105	9%
därav 18-24 år	17	6%
I arbetsmarknadsåtgärder	41	

## KOMMUNALA VAL

KOMMUNALA VAL		
År 2002		
Parti	Antal	%
M	82	10,5
C	12	1,5
Fp	65	8,3
Kd	23	2,9
S	303	38,8
V	142	18,2
Mp	65	8,3
Skåp	15	1,9
SPI	19	2,4
Sd	27	3,5
Övriga partier	28	3,6
SUMMA	781	100,0

Valdeltagande: 62,8%

Valdistrikt: Möllevången 8

## INKOMSTER

INKOMSTER	
År 2002	
Disponibel medelinkomst	130 400
Inkomsttagare, antal	1 155
Inkomst/invånare	99 152

## FÖRSÖRJNINGSTÖD

FÖRSÖRJNINGSTÖD	
År 2003	
Socialbidragstagare, antal (16- år)	246
Andel av folkmängd	19%
Hushåll med bidrag, antal	177
Socialbidrag, kr per hushåll	40 826

## BILINNEHAV

BILINNEHAV	
31 december 2003	
Personbilar i trafik	235
Bilar per 100 invånare	16

## Kommunikation &amp; Utveckling

Malmö Stadskontor 2004

# Områdesfakta Södra Sofielund

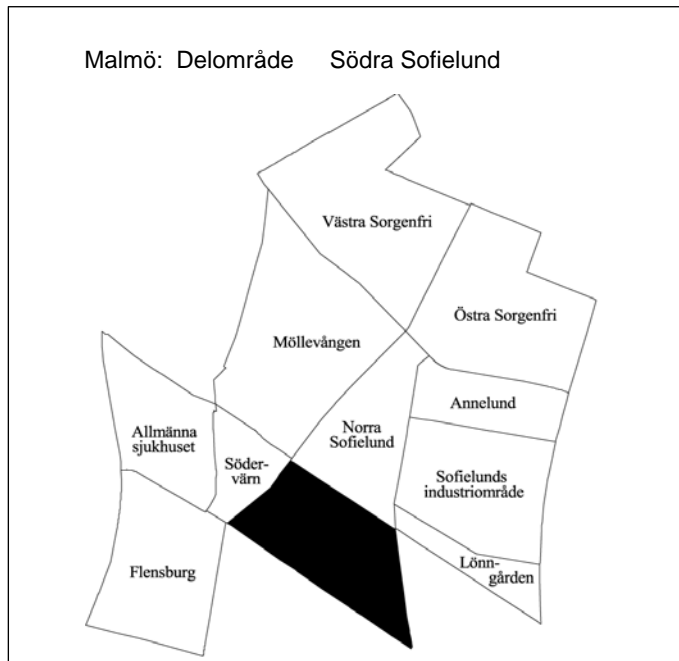

<b>Invånare</b> 1 jan 2004:	<b>4 398</b>
<b>Areal</b> , hektar 1 jan 2004:	<b>32</b>
<b>Invånare per hektar</b>	<b>137</b>
<b>Hushåll</b> 1 jan 2003 (framskrivna):	<b>2 085</b>
<b>Arbetsstillfällena</b> 2002:	<b>819</b>

## Prognos

Folkmängd 1 januari 2010:	4 441
Bostadsbyggande 2004-2010:	1

## FOLKMÄNGD

År	Antal	År	Antal
1961	6 091	2001	4 073
1971	4 567	2002	4 213
1981	3 081	2003	4 332
1991	3 232	2004	4 398

## ÅLDERSFÖRDELNING

1 januari 2004

Ålder	Antal personer	%	Därav kvinnor	%
0 - 5	378	9	175	46
6-15	538	12	257	48
16-18	154	4	69	45
19-24	597	14	332	56
25-44	1 560	35	683	44
45-64	802	18	333	42
65-79	257	6	140	54
80-	112	3	70	63
<b>SUMMA</b>	<b>4 398</b>	<b>100</b>	<b>2 059</b>	<b>47</b>

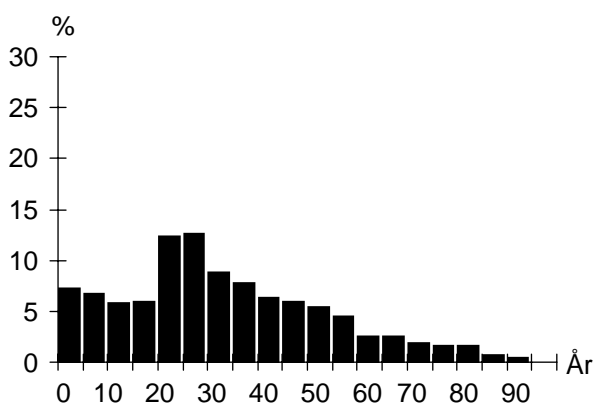

## UTLÄNDSK BAKGRUND

1 januari 2004

Land	Födda i utlandet	Födda i Sverige*
De fem största grupperna		
Irak	262	38
Bosnien-Hercegovina	245	42
Jugoslavien	198	52
Somalia	148	107
Polen	93	32
<b>TOTALT</b>	<b>1 987</b>	<b>636</b>
Andel av folkmängd	45%	14%

\* med båda föräldrarna födda i utlandet

## FÖRVÄRVSARBETANDE

År 2002

Förvärvsarbetande (16- år):	1 205
Andel förvärvsarb. (20-64 år):	Män 41%
	Kvinnor 40%
	<b>Totalt 41%</b>
Arbetsstillfällena	819
däruv tillverkning	232
" handel, privata tjänster m.m	486
" offentlig service	92

## FLYTTNINGAR

	2000	2001	2002	2003
Inflyttade	1 016	962	978	987
Utflyttade	890	850	907	963
Flyttningsnetto	126	112	71	24
Andel utflyttade av folkmängd	22%	20%	21%	22%

## UTBILDNING

1 januari 2004

Utbildningsnivå (20-64 år)	Antal	%
Förgymnasial	682	23
Gymnasial	1 161	40
Eftergymnasial	826	28
Uppgift saknas	235	8
<b>TOTALT</b>	<b>2 904</b>	<b>100</b>

## Södra Sofielund

## BOSTÄDER

BOSTÄDER			
1 januari 2004			
Byggnadsår	Totalt	%	Småhus
före 1940	1 017	46	105
1941-60	842	38	3
1961-70	228	10	–
1971-80	28	1	11
1981-	106	5	20
SUMMA	2 221	100	139

BOSTÄDER			
1 januari 2004			
Storlek	Totalt	%	Småhus
-1 rum och kök	580	26	1
2 rum och kök	883	40	12
3 rum och kök	479	22	34
4+ rum och kök	279	13	92
SUMMA	2 221	100	139

BOSTÄDER			
1 januari 2004			
Upplåtelseform	Totalt	%	Småhus
Hysesrätt, MKB	510	23	–
Hysesrätt, privat	1 007	45	1
Bostadsrätt	566	25	–
Äganderätt	138	6	138
SUMMA	2 221	100	139

## HUSHÅLL

HUSHÅLL		
Folk- och bostadsräkningen 1990		
Hushåll efter antal boende	Antal	%
1 boende	1 192	63
2 boende	456	24
3 boende	140	7
4+ boende	110	6
SUMMA	1 898	100

A pie chart illustrating the distribution of households based on the number of residents. The largest segment is '1 boende' at 63%, followed by '2 boende' at 24%, '3 boende' at 7%, and '4+ boende' at 6%.

Barnhushåll (barn 0-15 år)			
	Antal	%	
Totalt	258	14	
därav med barn under 7 år	174	67	
därav ensamförälder	106	41	

Pensionärshushåll			
	Antal	%	
Totalt	490	26	
därav ensamboende	349	71	
därav kvinnor	243	70	

## ARBETSLÖSHET

ARBETSLÖSHET			
31 mars 2004			
Reg. arbetslösa (18-64 år)	255	8%	
därav 18-24 år	43	7%	
I arbetsmarknadsåtgärder	139		

## KOMMUNALA VAL

KOMMUNALA VAL		
År 2002		
Parti	Antal	%
M	112	9,0
C	8	0,6
Fp	69	5,6
Kd	34	2,7
S	575	46,4
V	210	16,9
Mp	76	6,1
Skåp	40	3,2
SPI	30	2,4
Sd	59	4,8
Övriga partier	26	2,1
SUMMA	1 239	100,0

Valdeltagande: 48,6%

Valdistrikt: Möllevången 9, 12

## INKOMSTER

INKOMSTER	
År 2002	
Disponibel medelinkomst	137 400
Inkomsttagare, antal	2 639
Inkomst/invånare	83 702

## FÖRSÖRJNINGSTÖD

FÖRSÖRJNINGSTÖD	
År 2003	
Socialbidragstagare, antal (16- år)	1 139
Andel av folkmängd	33%
Hushåll med bidrag, antal	802
Socialbidrag, kr per hushåll	41 112

## BILINNEHAV

BILINNEHAV	
31 december 2003	
Personbilar i trafik	818
Bilar per 100 invånare	19

## Kommunikation &amp; Utveckling

Malmö Stadskontor 2004



# Områdesfakta Norra Sofielund

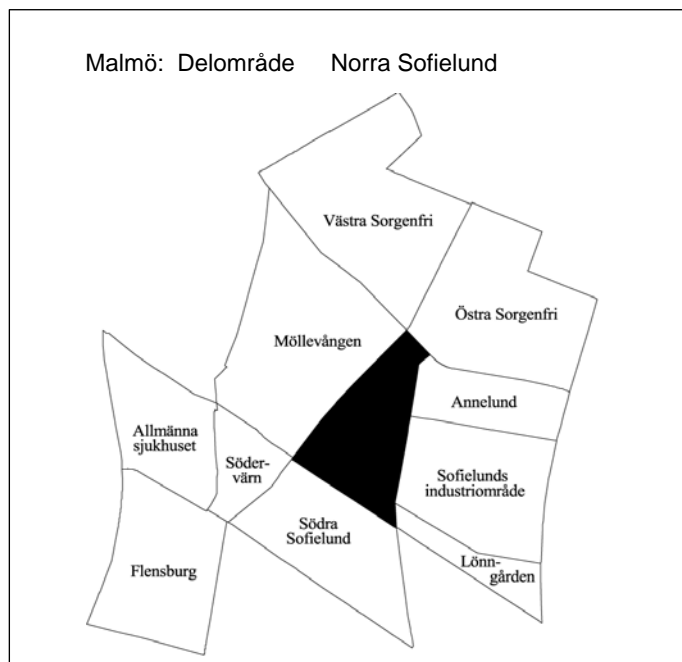

<b>Invånare</b> 1 jan 2004:	<b>3 524</b>
<b>Areal</b> , hektar 1 jan 2004:	<b>26</b>
<b>Invånare per hektar</b>	<b>136</b>
<b>Hushåll</b> 1 jan 2003 (framskrivna):	<b>1 954</b>
<b>Arbetsstillfällena</b> 2002:	<b>564</b>

## Prognos

Folkmängd 1 januari 2010:	3 726
Bostadsbyggande 2004-2010:	40

## FOLKMÄNGD

År	Antal	År	1 januari
			Antal
1961	5 609	2001	3 364
1971	3 700	2002	3 396
1981	2 660	2003	3 424
1991	2 890	2004	3 524

## ÅLDERSFÖRDELNING

Ålder	Antal personer	%	1 januari 2004	
			Därav kvinnor	%
0 - 5	215	6	102	47
6-15	346	10	165	48
16-18	109	3	60	55
19-24	572	16	342	60
25-44	1 462	41	681	47
45-64	519	15	231	45
65-79	151	4	75	50
80-	150	4	121	81
<b>SUMMA</b>	<b>3 524</b>	<b>100</b>	<b>1 777</b>	<b>50</b>

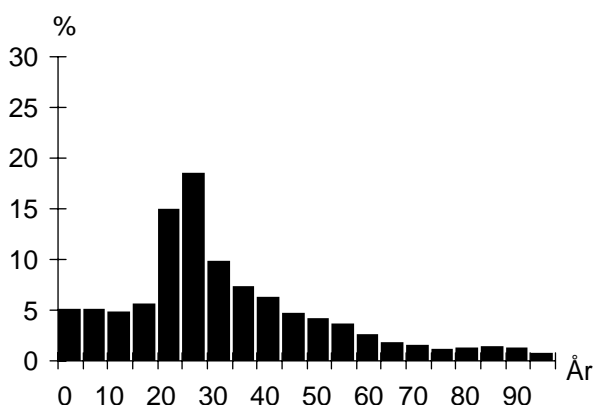

## UTLÄNDSK BAKGRUND

Land	1 januari 2004	
	Födda i utlandet	Födda i Sverige*
De fem största grupperna		
Bosnien-Hercegovina	136	14
Jugoslavien	113	66
Irak	93	31
Polen	70	29
Iran	62	7
<b>TOTALT</b>	<b>1 038</b>	<b>374</b>
Andel av folkmängd	29%	11%

\* med båda föräldrarna födda i utlandet

## FÖRVÄRVSARBETANDE

		År 2002
Förvärvsarbetande (16- år):		1 237
Andel förvärvsarb. (20-64 år):	Män	78%
	Kvinnor	51%
<b>Totalt</b>		<b>51%</b>
Arbetsstillfällena		564
därav tillverkning		85
" handel, privata tjänster m.m		144
" offentlig service		320

## FLYTTNINGAR

	2000	2001	2002	2003
Inflyttade	968	853	816	903
Utflyttade	886	820	768	792
Flyttningsnetto	82	33	48	111
Andel utflyttade av folkmängd	26%	24%	22%	22%

## UTBILDNING

Utbildningsnivå (20-64 år)	1 januari 2004	
	Antal	%
Förgymnasial	437	17
Gymnasial	967	39
Eftergymnasial	987	39
Uppgift saknas	114	5
<b>TOTALT</b>	<b>2 505</b>	<b>100</b>

## Norra Sofielund

## BOSTÄDER

1 januari 2004			
Byggnadsår	Totalt	%	Småhus
före 1940	1 605	77	39
1941-60	110	5	–
1961-70	40	2	1
1971-80	141	7	32
1981-	193	9	62
SUMMA	2 089	100	134

1 januari 2004			
Storlek	Totalt	%	Småhus
-1 rum och kök	668	32	4
2 rum och kök	780	37	29
3 rum och kök	404	19	10
4+ rum och kök	237	11	91
SUMMA	2 089	100	134

1 januari 2004			
Upplåtelseform	Totalt	%	Småhus
Hysesrätt, MKB	14	1	–
Hysesrätt, privat	1 341	64	4
Bostadsrätt	605	29	1
Äganderätt	129	6	129
SUMMA	2 089	100	134

## HUSHÅLL

Folk- och bostadsräkningen 1990		
Hushåll efter antal boende	Antal	%
1 boende	1 032	62
2 boende	422	25
3 boende	120	7
4+ boende	85	5
SUMMA	1 659	100

A pie chart illustrating the distribution of households based on the number of inhabitants. The largest segment is '1 boende' at 62%, followed by '2 boende' at 25%, '3 boende' at 7%, and '4+ boende' at 5%.

Barnhushåll (barn 0-15 år)		
	Antal	%
Totalt	237	14
därav med barn under 7 år	159	67
därav ensamförälder	120	51

Pensionärshushåll		
	Antal	%
Totalt	336	20
därav ensamboende	260	77
därav kvinnor	186	72

## ARBETSLÖSHET

31 mars 2004		
Reg. arbetslösa (18-64 år)	183	7%
därav 18-24 år	26	4%
I arbetsmarknadsåtgärder	83	

## KOMMUNALA VAL

År 2002		
Parti	Antal	%
M	164	10,0
C	14	0,9
Fp	120	7,3
Kd	42	2,6
S	644	39,2
V	305	18,6
Mp	127	7,7
Skåp	72	4,4
SPI	48	2,9
Sd	58	3,5
Övriga partier	48	2,9
SUMMA	1 642	100,0

Valdeltagande: 58,7%

Valdistrikt: Sofielund 1

## INKOMSTER

År 2002	
Disponibel medelinkomst	138 600
Inkomsttagare, antal	2 314
Inkomst/invånare	93 668

## FÖRSÖRJNINGSTÖD

År 2003	
Socialbidragstagare, antal (16- år)	625
Andel av folkmängd	21%
Hushåll med bidrag, antal	446
Socialbidrag, kr per hushåll	44 788

## BILINNEHAV

31 december 2003	
Personbilar i trafik	537
Bilar per 100 invånare	15

## Kommunikation &amp; Utveckling

Malmö Stadskontor 2004

# Områdesfakta Annelund

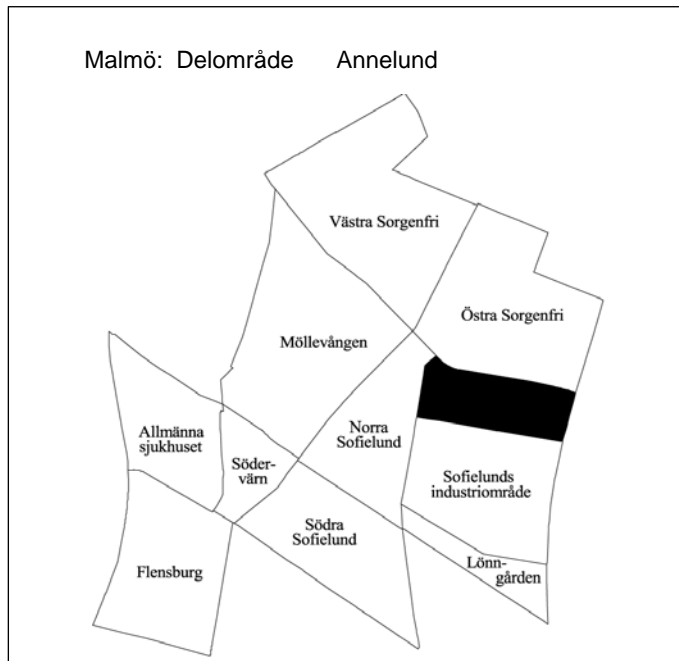

<b>Invånare</b> 1 jan 2004:	<b>1 724</b>
<b>Areal</b> , hektar 1 jan 2004:	<b>17</b>
<b>Invånare per hektar</b>	<b>101</b>
<b>Hushåll</b> 1 jan 2003 (framskrivna):	<b>1 199</b>
<b>Arbetsstillfällena</b> 2002:	<b>422</b>

## Prognos

Folkmängd 1 januari 2010:	1 643
Bostadsbyggande 2004-2010:	–

## FOLKMÄNGD

År	Antal	År	Antal
1961	4 024	2001	1 746
1971	2 769	2002	1 742
1981	1 911	2003	1 760
1991	1 651	2004	1 724

## ÅLDERSFÖRDELNING

1 januari 2004

Ålder	Antal personer	%	Därav kvinnor	%
0 - 5	67	4	38	57
6-15	72	4	42	58
16-18	25	1	12	48
19-24	250	15	133	53
25-44	714	41	307	43
45-64	310	18	145	47
65-79	176	10	103	59
80-	110	6	75	68
<b>SUMMA</b>	<b>1 724</b>	<b>100</b>	<b>855</b>	<b>50</b>

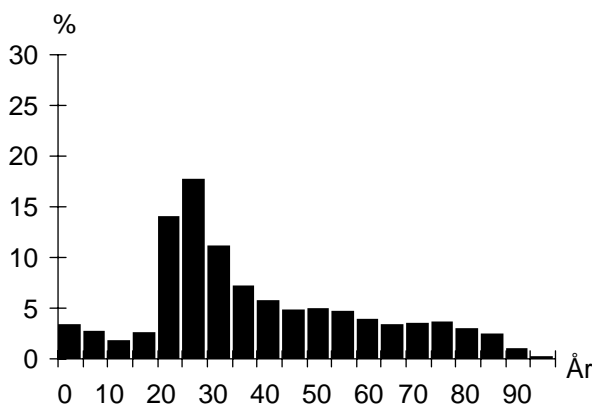

## UTLÄNDSK BAKGRUND

1 januari 2004

Land	Födda i utlandet	Födda i Sverige*
De fem största grupperna		
Bosnien-Hercegovina	108	14
Jugoslavien	103	36
Danmark	31	3
Polen	27	8
Iran	18	
<b>TOTALT</b>	<b>548</b>	<b>141</b>
Andel av folkmängd	32%	8%

\* med båda föräldrarna födda i utlandet

## FÖRVÄRVSARBETANDE

År 2002

Förvärvsarbetande (16- år):	803
Andel förvärvsarb. (20-64 år):	Män 64%
	Kvinnor 58%
	<b>Totalt 61%</b>
Arbetsstillfällena	422
däruv tillverkning	20
" handel, privata tjänster m.m	204
" offentlig service	195

## FLYTTNINGAR

	2000	2001	2002	2003
Inflyttade	356	319	344	340
Utflyttade	340	321	346	368
Flyttningsnetto	16	-2	-2	-28
Andel utflyttade av folkmängd	19%	18%	20%	21%

## UTBILDNING

1 januari 2004

Utbildningsnivå (20-64 år)	Antal	%
Förgymnasial	204	16
Gymnasial	600	47
Eftergymnasial	426	34
Uppgift saknas	35	3
<b>TOTALT</b>	<b>1 265</b>	<b>100</b>

## Annelund

## BOSTÄDER

BOSTÄDER			
1 januari 2004			
Byggnadsår	Totalt	%	Småhus
före 1940	–	–	–
1941-60	1 219	100	–
1961-70	–	–	–
1971-80	–	–	–
1981-	–	–	–
SUMMA	1 219	100	–

---

Storlek	Totalt	%	Småhus
-1 rum och kök	132	11	–
2 rum och kök	789	65	–
3 rum och kök	234	19	–
4+ rum och kök	64	5	–
SUMMA	1 219	100	–

---

Upplåtelseform	Totalt	%	Småhus
Hysesrätt, MKB	275	23	–
Hysesrätt, privat	2	0	–
Bostadsrätt	942	77	–
Äganderätt	–	–	–
SUMMA	1 219	100	–

## HUSHÅLL

HUSHÅLL		
Folk- och bostadsräkningen 1990		
Hushåll efter antal boende	Antal	%
1 boende	745	67
2 boende	290	26
3 boende	47	4
4+ boende	31	3
SUMMA	1 113	100

3 boende 4+ boende

2 boende 1 boende

---

Barnhushåll (barn 0-15 år)			
	Antal	%	
Totalt	71	6	
därav med barn under 7 år	43	61	
därav ensamförälder	31	44	

---

Pensionärshushåll			
	Antal	%	
Totalt	386	35	
därav ensamboende	252	65	
därav kvinnor	191	76	

## ARBETSLÖSHET

ARBETSLÖSHET			
31 mars 2004			
Reg. arbetslösa (18-64 år)	108	8%	
därav 18-24 år	15	6%	
I arbetsmarknadsåtgärder	46		

## KOMMUNALA VAL

KOMMUNALA VAL			
År 2002			
Parti	Antal	%	
M	78	10,9	
C	6	0,8	
Fp	54	7,6	
Kd	20	2,8	
S	367	51,4	
V	76	10,6	
Mp	25	3,5	
Skåp	28	3,9	
SPI	17	2,4	
Sd	34	4,8	
Övriga partier	9	1,3	
SUMMA	714	100,0	

Valdeltagande: 61,6%

Valdistrikt: Sofielund 7

## INKOMSTER

INKOMSTER		
År 2002		
Disponibel medelinkomst	144 700	
Inkomsttagare, antal	1 345	
Inkomst/invånare	110 580	

## FÖRSÖRJNINGSTÖD

FÖRSÖRJNINGSTÖD		
År 2003		
Socialbidragstagare, antal (16- år)	149	
Andel av folkmängd	9%	
Hushåll med bidrag, antal	116	
Socialbidrag, kr per hushåll	39 826	

## BILINNEHAV

BILINNEHAV		
31 december 2003		
Personbilar i trafik	455	
Bilar per 100 invånare	26	

## Kommunikation &amp; Utveckling

Malmö Stadskontor 2004

# Områdesfakta Lönngården

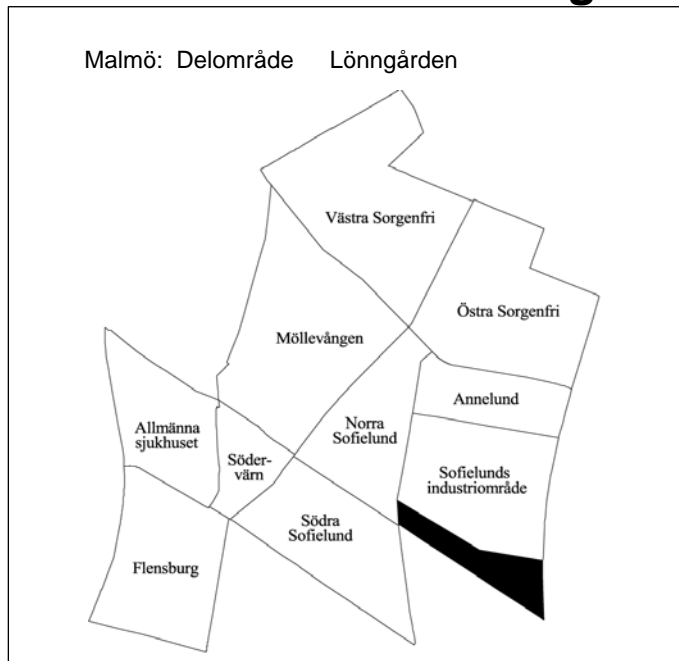

<b>Invånare</b> 1 jan 2004:	<b>1 255</b>
<b>Areal</b> , hektar 1 jan 2004:	<b>10</b>
<b>Invånare per hektar</b>	<b>126</b>
<b>Hushåll</b> 1 jan 2003 (framskrivna):	<b>883</b>
<b>Arbetsstillfällena</b> 2002:	<b>100</b>

## Prognos

Folkmängd 1 januari 2010:	1 277
Bostadsbyggande 2004-2010:	–

## FOLKMÄNGD

År	Antal	År	Antal
1961	2 671	2001	1 237
1971	1 902	2002	1 256
1981	1 333	2003	1 282
1991	1 150	2004	1 255

## ÅLDERSFÖRDELNING

1 januari 2004

Ålder	Antal personer	%	Därav kvinnor	%
0 - 5	33	3	18	55
6-15	33	3	20	61
16-18	15	1	10	67
19-24	222	18	122	55
25-44	538	43	200	37
45-64	250	20	105	42
65-79	83	7	45	54
80-	81	6	58	72
<b>SUMMA</b>	<b>1 255</b>	<b>100</b>	<b>578</b>	<b>46</b>

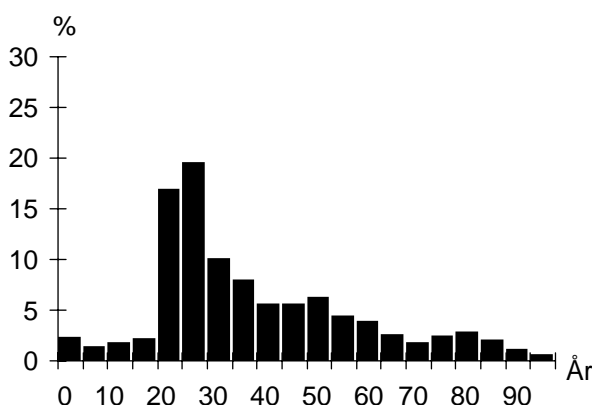

## UTLÄNDSK BAKGRUND

1 januari 2004

Land	Födda i utlandet	Födda i Sverige*
De fem största grupperna		
Jugoslavien	55	25
Bosnien-Hercegovina	55	8
Danmark	35	4
Polen	30	5
Iran	22	
<b>TOTALT</b>	<b>373</b>	<b>91</b>
Andel av folkmängd	30%	7%

\* med båda föräldrarna födda i utlandet

## FÖRVÄRVSARBETANDE

År 2002

Förvärvsarbetande (16- år):	642
Andel förvärvsarb. (20-64 år):	Män 63%
	Kvinnor 61%
	<b>Totalt 62%</b>
Arbetsstillfällena	100
däruv tillverkning	4
" handel, privata tjänster m.m	26
" offentlig service	64

## FLYTTNINGAR

	2000	2001	2002	2003
Inflyttade	316	296	311	274
Utflyttade	300	268	266	297
Flyttningsnetto	16	28	45	-23
Andel utflyttade av folkmängd	24%	21%	21%	24%

## UTBILDNING

1 januari 2004

Utbildningsnivå (20-64 år)	Antal	%
Förgymnasial	161	16
Gymnasial	486	49
Eftergymnasial	320	32
Uppgift saknas	33	3
<b>TOTALT</b>	<b>1 000</b>	<b>100</b>

## Lönngården

## BOSTÄDER

BOSTÄDER			
1 januari 2004			
Byggnadsår	Totalt	%	Småhus
före 1940	545	59	–
1941-60	378	41	–
1961-70	–	–	–
1971-80	–	–	–
1981-	–	–	–
SUMMA	923	100	–

BOSTÄDER			
Storlek	Totalt	%	Småhus
-1 rum och kök	433	47	–
2 rum och kök	368	40	–
3 rum och kök	108	12	–
4+ rum och kök	14	2	–
SUMMA	923	100	–

BOSTÄDER			
Upplåtelseform	Totalt	%	Småhus
Hysesrätt, MKB	150	16	–
Hysesrätt, privat	–	–	–
Bostadsrätt	773	84	–
Äganderätt	–	–	–
SUMMA	923	100	–

## ARBETSLÖSHET

ARBETSLÖSHET		
31 mars 2004		
Reg. arbetslösa (18-64 år)	74	7%
därav 18-24 år	14	6%
I arbetsmarknadsåtgärder	32	

## KOMMUNALA VAL

KOMMUNALA VAL		
År 2002		
Parti	Antal	%
M	68	9,6
C	6	0,8
Fp	60	8,5
Kd	24	3,4
S	326	46,1
V	73	10,3
Mp	41	5,8
Skåp	38	5,4
SPI	9	1,3
Sd	51	7,2
Övriga partier	11	1,6
SUMMA	707	100,0

Valdeltagande: 60,3%

Valdistrikt: Sofielund 8

## HUSHÅLL

HUSHÅLL		
Folk- och bostadsräkningen 1990		
Hushåll efter antal boende		
	Antal	%
1 boende	642	76
2 boende	178	21
3 boende	17	2
4+ boende	10	1
SUMMA	847	100

Barnhushåll (barn 0-15 år)

	Antal	%
Totalt	25	3
därav med barn under 7 år	18	72
därav ensamförälder	9	36

Pensionärshushåll		
	Antal	%
Totalt	309	36
därav ensamboende	221	72
därav kvinnor	156	71

## INKOMSTER

INKOMSTER	
År 2002	
Disponibel medelinkomst	133 400
Inkomsttagare, antal	1 094
Inkomst/invånare	113 837

## FÖRSÖRJNINGSTÖD

FÖRSÖRJNINGSTÖD	
År 2003	
Socialbidragstagare, antal (16- år)	102
Andel av folkmängd	9%
Hushåll med bidrag, antal	85
Socialbidrag, kr per hushåll	31 645

## BILINNEHAV

BILINNEHAV	
31 december 2003	
Personbilar i trafik	322
Bilar per 100 invånare	26

## Kommunikation &amp; Utveckling

Malmö Stadskontor 2004

# Områdesfakta Rör sjö staden

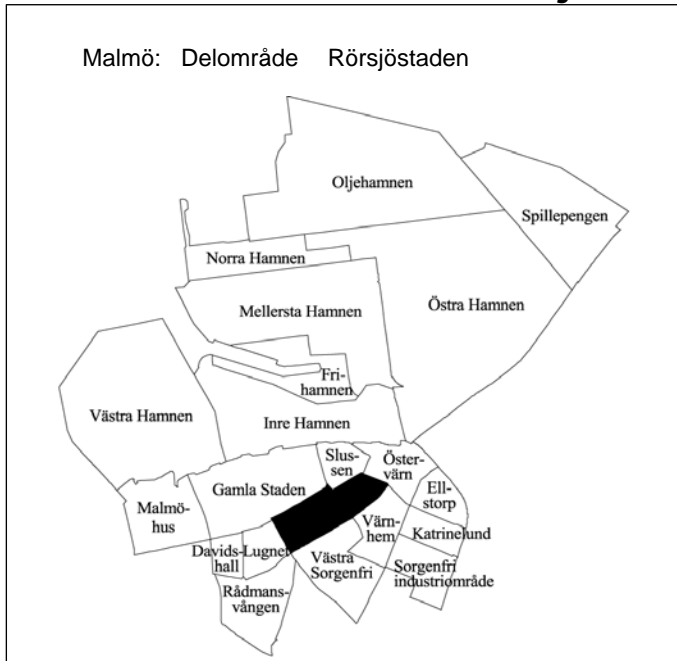

<b>Invånare</b> 1 jan 2004:	<b>4 049</b>
<b>Areal</b> , hektar 1 jan 2004:	<b>44</b>
<b>Invånare per hektar</b>	<b>92</b>
<b>Hushåll</b> 1 jan 2003 (framskrivna):	<b>2 398</b>
<b>Arbetsstillfällen</b> 2002:	<b>2 132</b>

## Prognos

Folkmängd 1 januari 2010:	4 030
Bostadsbyggande 2004-2010:	–

## FOLKMÄNGD

År	Antal	1 januari	
		År	Antal
1961	6 343	2001	4 000
1971	4 813	2002	3 992
1981	3 584	2003	4 065
1991	3 623	2004	4 049

## ÅLDERSFÖRDELNING

Ålder	Antal personer	1 januari 2004	
		%	Därav kvinnor %
0 - 5	282	7	48
6-15	206	5	53
16-18	73	2	47
19-24	311	8	57
25-44	2 278	56	49
45-64	655	16	50
65-79	154	4	58
80-	90	2	63
<b>SUMMA</b>	<b>4 049</b>	<b>100</b>	<b>51</b>

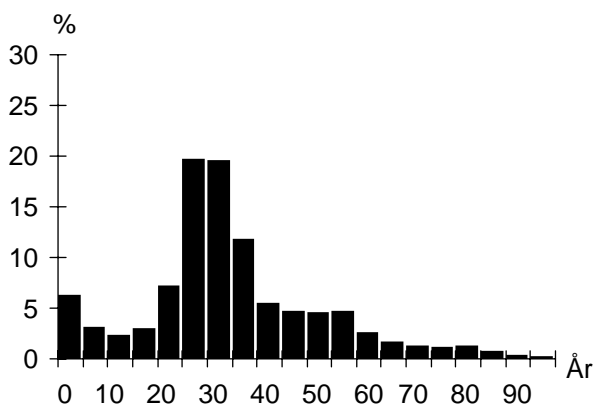

## UTLÄNDSK BAKGRUND

Land	1 januari 2004	
	Födda i utlandet	Födda i Sverige*
De fem största grupperna		
Danmark	95	12
Polen	35	9
Jugoslavien	28	34
Tyskland	22	5
Finland	21	16
<b>TOTALT</b>	<b>486</b>	<b>148</b>
Andel av folkmängd	12%	4%

\* med båda föräldrarna födda i utlandet

## FÖRVÄRVSARBETANDE

		År 2002
Förvärvsarbetande (16- år):		2 393
Andel förvärvsarb. (20-64 år):	Män	73%
	Kvinnor	73%
	<b>Totalt</b>	<b>73%</b>
Arbetsstillfällen		2 132
därav tillverkning		61
" handel, privata tjänster m.m		452
" offentlig service		1 590

## FLYTTNINGAR

	2000	2001	2002	2003
Inflyttade	919	731	828	794
Utflyttade	1 005	782	820	869
Flyttningsnetto	-86	-51	8	-75
Andel utflyttade av folkmängd	25%	20%	20%	21%

## UTBILDNING

Utbildningsnivå (20-64 år)	1 januari 2004	
	Antal	%
Förgymnasial	180	6
Gymnasial	992	31
Eftergymnasial	1 983	62
Uppgift saknas	65	2
<b>TOTALT</b>	<b>3 220</b>	<b>100</b>

## Rörsjöstaden

## BOSTÄDER

BOSTÄDER			
1 januari 2004			
Byggnadsår	Totalt	%	Småhus
före 1940	2 549	100	–
1941-60	1	0	–
1961-70	–	–	–
1971-80	–	–	–
1981-	–	–	–
SUMMA	2 550	100	–

BOSTÄDER			
1 januari 2004			
Storlek	Totalt	%	Småhus
-1 rum och kök	457	18	–
2 rum och kök	894	35	–
3 rum och kök	687	27	–
4+ rum och kök	512	20	–
SUMMA	2 550	100	–

BOSTÄDER			
1 januari 2004			
Upplåtelseform	Totalt	%	Småhus
Hysesrätt, MKB	128	5	–
Hysesrätt, privat	1 467	58	–
Bostadsrätt	955	37	–
Äganderätt	–	–	–
SUMMA	2 550	100	–

## HUSHÅLL

HUSHÅLL		
Folk- och bostadsräkningen 1990		
Hushåll efter antal boende	Antal	%
1 boende	1 364	62
2 boende	588	27
3 boende	146	7
4+ boende	91	4
SUMMA	2 189	100

A pie chart illustrating the distribution of households based on the number of residents. The largest segment is '1 boende' at 62%, followed by '2 boende' at 27%, '3 boende' at 7%, and '4+ boende' at 4%.

Barnhushåll (barn 0-15 år)		
	Antal	%
Totalt	286	13
därav med barn under 7 år	195	68
därav ensamförälder	117	41

Pensionärshushåll		
	Antal	%
Totalt	463	21
därav ensamboende	351	76
därav kvinnor	251	72

## ARBETSLÖSHET

ARBETSLÖSHET		
31 mars 2004		
Reg. arbetslösa (18-64 år)	196	6%
därav 18-24 år	14	4%
I arbetsmarknadsåtgärder	58	

## KOMMUNALA VAL

KOMMUNALA VAL		
År 2002		
Parti	Antal	%
M	494	22,2
C	31	1,4
Fp	406	18,3
Kd	77	3,5
S	621	27,9
V	279	12,6
Mp	168	7,6
Skåp	47	2,1
SPI	44	2,0
Sd	27	1,2
Övriga partier	28	1,3
SUMMA	2 222	100,0

Valdeltagande: 79,1%

Valdistrikt: S:t Pauli 3, 5

## INKOMSTER

INKOMSTER	
År 2002	
Disponibel medelinkomst	189 500
Inkomsttagare, antal	2 937
Inkomst/invånare	136 915

## FÖRSÖRJNINGSTÖD

FÖRSÖRJNINGSTÖD	
År 2003	
Socialbidragstagare, antal (16- år)	108
Andel av folkmängd	3%
Hushåll med bidrag, antal	95
Socialbidrag, kr per hushåll	26 601

## BILINNEHAV

BILINNEHAV	
31 december 2003	
Personbilar i trafik	961
Bilar per 100 invånare	24

## Kommunikation &amp; Utveckling

Malmö Stadskontor 2004



# Områdesfakta Slussen

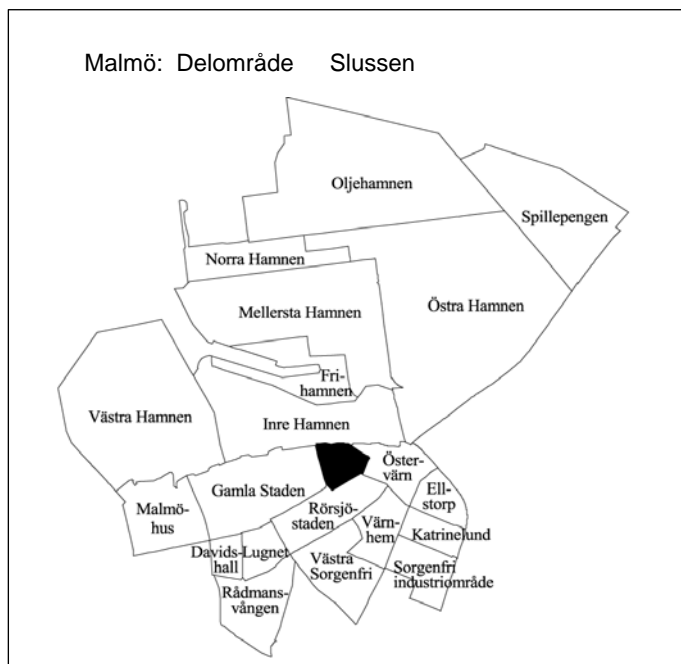

<b>Invånare</b> 1 jan 2004:	<b>2 566</b>
<b>Areal</b> , hektar 1 jan 2004:	<b>18</b>
<b>Invånare per hektar</b>	<b>143</b>
<b>Hushåll</b> 1 jan 2003 (framskrivna):	<b>1 369</b>
<b>Arbetsstillfällen</b> 2002:	<b>1 716</b>

## Prognos

Folkmängd 1 januari 2010:	2 674
Bostadsbyggande 2004-2010:	86

## FOLKMÄNGD

År	Antal	1 januari	
		År	Antal
1961	3 163	2001	2 547
1971	2 335	2002	2 599
1981	1 241	2003	2 589
1991	2 269	2004	2 566

## ÅLDERSFÖRDELNING

1 januari 2004

Ålder	Antal personer	%	Därav kvinnor	
			Antal	%
0 - 5	134	5	71	53
6-15	165	6	87	53
16-18	47	2	28	60
19-24	209	8	111	53
25-44	1 110	43	515	46
45-64	590	23	288	49
65-79	212	8	120	57
80-	99	4	72	73
<b>SUMMA</b>	<b>2 566</b>	<b>100</b>	<b>1 292</b>	<b>50</b>

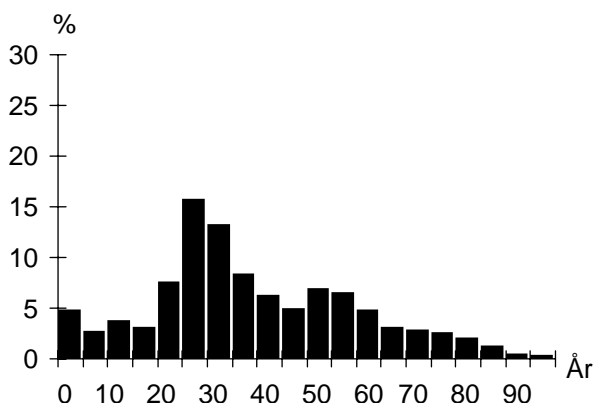

## UTLÄNDSK BAKGRUND

1 januari 2004

Land	Födda i	
	utlandet	Sverige*
De fem största grupperna		
Danmark	91	11
Polen	86	33
Iran	67	10
Jugoslavien	46	17
Ungern	32	8
<b>TOTALT</b>	<b>614</b>	<b>152</b>
Andel av folkmängd	24%	6%

\* med båda föräldrarna födda i utlandet

## FÖRVÄRVSARBETANDE

År 2002

Förvärvsarbetande (16- år):	1 296
Andel förvärvsarb. (20-64 år):	Män 66%
	Kvinnor 67%
	<b>Totalt 66%</b>
Arbetsstillfällen	1 716
därav tillverkning	127
" handel, privata tjänster m.m	498
" offentlig service	1 081

## FLYTTNINGAR

	2000	2001	2002	2003
Inflyttade	523	518	483	500
Utflyttade	575	483	492	545
Flyttningsnetto	-52	35	-9	-45
Andel utflyttade av folkmängd	23%	19%	19%	21%

## UTBILDNING

1 januari 2004

Utbildningsnivå (20-64 år)	Antal	%
Förgymnasial	211	11
Gymnasial	751	40
Eftergymnasial	874	46
Uppgift saknas	56	3
<b>TOTALT</b>	<b>1 892</b>	<b>100</b>

## Slussen

## BOSTÄDER

BOSTÄDER			
1 januari 2004			
Byggnadsår	Totalt	%	Småhus
före 1940	706	45	–
1941-60	22	1	–
1961-70	165	11	–
1971-80	–	–	–
1981-	665	43	–
SUMMA	1 558	100	–

BOSTÄDER			
1 januari 2004			
Storlek	Totalt	%	Småhus
-1 rum och kök	237	15	–
2 rum och kök	579	37	–
3 rum och kök	484	31	–
4+ rum och kök	258	17	–
SUMMA	1 558	100	–

BOSTÄDER			
1 januari 2004			
Upplåtelseform	Totalt	%	Småhus
Hysesrätt, MKB	22	1	–
Hysesrätt, privat	1 012	65	–
Bostadsrätt	524	34	–
Äganderätt	–	–	–
SUMMA	1 558	100	–

## HUSHÅLL

HUSHÅLL		
Folk- och bostadsräkningen 1990		
Hushåll efter antal boende	Antal	%
1 boende	723	55
2 boende	416	32
3 boende	111	9
4+ boende	53	4
SUMMA	1 303	100

A pie chart illustrating the distribution of households based on the number of residents. The largest segment is '1 boende' at 55%, followed by '2 boende' at 32%, '3 boende' at 9%, and '4+ boende' at 4%.

Barnhushåll (barn 0-15 år)		
	Antal	%
Totalt	157	12
därav med barn under 7 år	127	81
därav ensamförälder	55	35

Pensionärshushåll		
	Antal	%
Totalt	199	15
därav ensamboende	120	60
därav kvinnor	91	76

## ARBETSLÖSHET

ARBETSLÖSHET		
31 mars 2004		
Reg. arbetslösa (18-64 år)	99	5%
därav 18-24 år	10	4%
I arbetsmarknadsåtgärder	46	

## KOMMUNALA VAL

KOMMUNALA VAL		
År 2002		
Parti	Antal	%
M	194	20,9
C	10	1,1
Fp	134	14,4
Kd	35	3,8
S	317	34,2
V	77	8,3
Mp	44	4,7
Skåp	38	4,1
SPI	41	4,4
Sd	26	2,8
Övriga partier	12	1,3
SUMMA	928	100,0

Valdeltagande: 74,1%

Valdistrikt: S:t Pauli 1

## INKOMSTER

INKOMSTER	
År 2002	
Disponibel medelinkomst	176 600
Inkomsttagare, antal	1 834
Inkomst/invånare	125 100

## FÖRSÖRJNINGSTÖD

FÖRSÖRJNINGSTÖD	
År 2003	
Socialbidragstagare, antal (16- år)	111
Andel av folkmängd	5%
Hushåll med bidrag, antal	95
Socialbidrag, kr per hushåll	33 718

## BILINNEHAV

BILINNEHAV	
31 december 2003	
Personbilar i trafik	637
Bilar per 100 invånare	25

## Kommunikation &amp; Utveckling

Malmö Stadskontor 2004

# Områdesfakta Östervärn

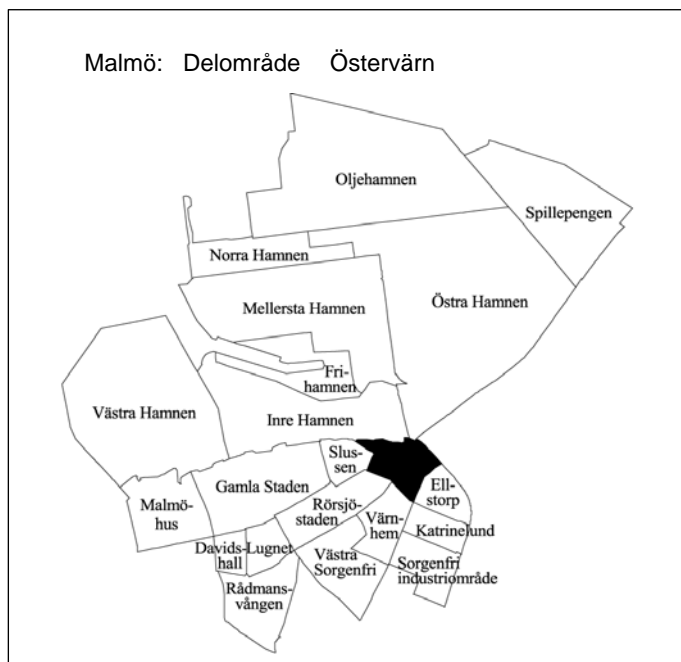

<b>Invånare</b> 1 jan 2004:	<b>2 628</b>
<b>Areal</b> , hektar 1 jan 2004:	<b>30</b>
<b>Invånare per hektar</b>	<b>88</b>
<b>Hushåll</b> 1 jan 2003 (framskrivna):	<b>1 360</b>
<b>Arbetsstillfällena</b> 2002:	<b>537</b>

## Prognos

Folkmängd 1 januari 2010:	2 671
Bostadsbyggande 2004-2010:	–

## FOLKMÄNGD

År	Antal	År	1 januari
			Antal
1961	4 542	2001	2 516
1971	3 169	2002	2 536
1981	2 129	2003	2 595
1991	2 052	2004	2 628

## ÅLDERSFÖRDELNING

1 januari 2004

Ålder	Antal personer	%	Därav kvinnor	
			Antal	%
0 - 5	140	5	69	49
6-15	189	7	82	43
16-18	73	3	34	47
19-24	386	15	219	57
25-44	1 191	45	561	47
45-64	424	16	209	49
65-79	141	5	82	58
80-	84	3	68	81
<b>SUMMA</b>	<b>2 628</b>	<b>100</b>	<b>1 324</b>	<b>50</b>

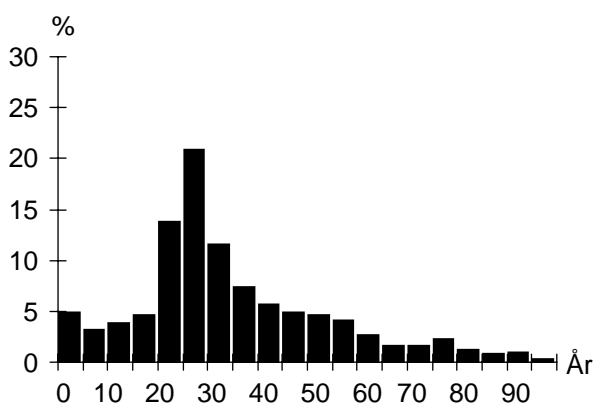

## UTLÄNDSK BAKGRUND

1 januari 2004

Land	Födda i	
	utlandet	Sverige*
De fem största grupperna		
Danmark	91	6
Jugoslavien	76	34
Polen	69	25
Irak	52	7
Iran	44	7
<b>TOTALT</b>	<b>717</b>	<b>190</b>
Andel av folkmängd	27%	7%

\* med båda föräldrarna födda i utlandet

## FÖRVÄRVSARBETANDE

År 2002

Förvärvsarbetande (16- år):	1 171
Andel förvärvsarb. (20-64 år):	Män 60%
	Kvinnor 59%
	<b>Totalt 59%</b>
Arbetsstillfällena	537
därav tillverkning	24
" handel, privata tjänster m.m	398
" offentlig service	104

## FLYTTNINGAR

	2000	2001	2002	2003
Inflyttade	691	624	679	676
Utflyttade	676	600	636	647
Flyttningsnetto	15	24	43	29
Andel utflyttade av folkmängd	27%	24%	25%	25%

## UTBILDNING

1 januari 2004

Utbildningsnivå (20-64 år)	Antal	%
Förgymnasial	287	15
Gymnasial	794	40
Eftergymnasial	817	41
Uppgift saknas	77	4
<b>TOTALT</b>	<b>1 975</b>	<b>100</b>

## Östervärn

## BOSTÄDER

BOSTÄDER			
1 januari 2004			
Byggnadsår	Totalt	%	Småhus
före 1940	1 089	71	–
1941-60	–	–	–
1961-70	220	14	–
1971-80	161	10	–
1981-	73	5	–
SUMMA	1 543	100	–

BOSTÄDER			
Storlek	Totalt	%	Småhus
-1 rum och kök	378	24	–
2 rum och kök	600	39	–
3 rum och kök	383	25	–
4+ rum och kök	182	12	–
SUMMA	1 543	100	–

BOSTÄDER			
Upplåtelseform	Totalt	%	Småhus
Hyresrätt, MKB	–	–	–
Hyresrätt, privat	1 411	91	–
Bostadsrätt	132	9	–
Äganderätt	–	–	–
SUMMA	1 543	100	–

## HUSHÅLL

HUSHÅLL		
Folk- och bostadsräkningen 1990		
Hushåll efter antal boende	Antal	%
1 boende	773	63
2 boende	314	26
3 boende	84	7
4+ boende	52	4
SUMMA	1 223	100

3 boende 4+ boende

2 boende 1 boende

Barnhushåll (barn 0-15 år)		
	Antal	%
Totalt	151	12
därav med barn under 7 år	108	72
därav ensamförälder	67	44

Pensionärshushåll		
	Antal	%
Totalt	207	17
därav ensamboende	154	74
därav kvinnor	121	79

## ARBETSLÖSHET

ARBETSLÖSHET		
31 mars 2004		
Reg. arbetslösa (18-64 år)	139	7%
därav 18-24 år	24	6%
I arbetsmarknadsåtgärder	88	

## KOMMUNALA VAL

KOMMUNALA VAL		
År 2002		
Parti	Antal	%
M	119	13,4
C	18	2,0
Fp	104	11,7
Kd	21	2,4
S	330	37,2
V	147	16,6
Mp	75	8,4
Skåp	25	2,8
SPI	11	1,2
Sd	21	2,4
Övriga partier	17	1,9
SUMMA	888	100,0

Valdeltagande: 63,1%

Valdistrikt: Kirseberg 4

## INKOMSTER

INKOMSTER	
År 2002	
Disponibel medelinkomst	149 100
Inkomsttagare, antal	1 862
Inkomst/invånare	106 984

## FÖRSÖRJNINGSTÖD

FÖRSÖRJNINGSTÖD	
År 2003	
Socialbidragstagare, antal (16- år)	261
Andel av folkmängd	11%
Hushåll med bidrag, antal	195
Socialbidrag, kr per hushåll	35 868

## BILINNEHAV

BILINNEHAV	
31 december 2003	
Personbilar i trafik	486
Bilar per 100 invånare	18

## Kommunikation &amp; Utveckling

Malmö Stadskontor 2004

# Områdesfakta Värnhem

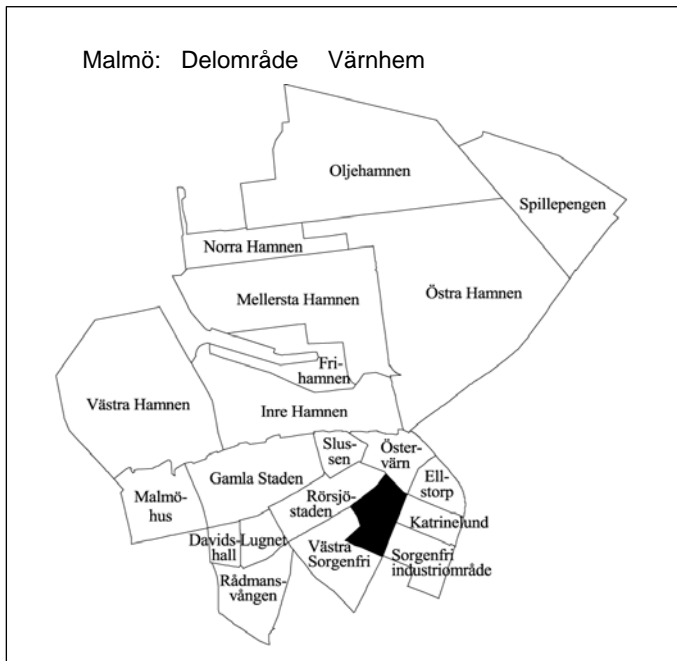

<b>Invånare</b> 1 jan 2004:	<b>1 806</b>
<b>Areal</b> , hektar 1 jan 2004:	<b>29</b>
<b>Invånare per hektar</b>	<b>62</b>
<b>Hushåll</b> 1 jan 2003 (framskrivna):	<b>985</b>
<b>Arbetsstillfällena</b> 2002:	<b>1 750</b>

## Prognos

Folkmängd 1 januari 2010:	2 012
Bostadsbyggande 2004-2010:	-

## FOLKMÄNGD

År	Antal	År	Antal
1961	1 968	2001	1 702
1971	1 191	2002	1 753
1981	1 582	2003	1 743
1991	1 510	2004	1 806

## ÅLDERSFÖRDELNING

1 januari 2004

Ålder	Antal personer	%	Därav kvinnor	%
0 - 5	103	6	53	51
6-15	158	9	85	54
16-18	46	3	21	46
19-24	266	15	149	56
25-44	717	40	328	46
45-64	316	17	161	51
65-79	120	7	65	54
80-	80	4	60	75
<b>SUMMA</b>	<b>1 806</b>	<b>100</b>	<b>922</b>	<b>51</b>

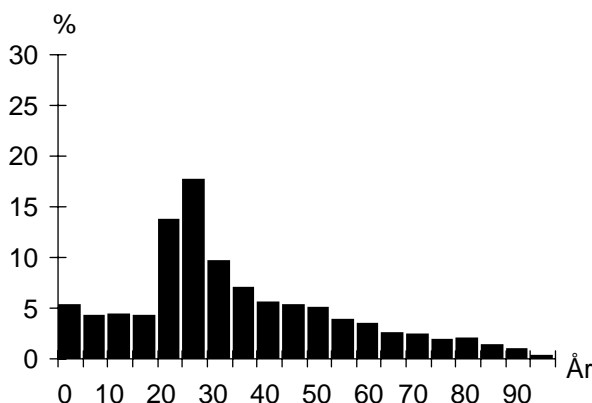

## UTLÄNDSK BAKGRUND

1 januari 2004

Land	Födda i utlandet	Födda i Sverige*
De fem största grupperna		
Jugoslavien	81	33
Polen	60	16
Irak	60	15
Bosnien-Hercegovina	58	5
Danmark	43	5
<b>TOTALT</b>	<b>630</b>	<b>150</b>
Andel av folkmängd	35%	8%

\* med båda föräldrarna födda i utlandet

## FÖRVÄRVSARBETANDE

År 2002

Förvärvsarbetande (16- år):	726
Andel förvärvsarb. (20-64 år):	Män 61%
	Kvinnor 55%
	<b>Totalt 58%</b>
Arbetsstillfällena	1 750
därav tillverkning	539
" handel, privata tjänster m.m	828
" offentlig service	361

## FLYTTNINGAR

	2000	2001	2002	2003
Inflyttade	389	429	404	447
Utflyttade	382	367	412	387
Flyttningsnetto	7	62	-8	60
Andel utflyttade av folkmängd	22%	21%	24%	21%

## UTBILDNING

1 januari 2004

Utbildningsnivå (20-64 år)	Antal	%
Förgymnasial	201	16
Gymnasial	525	41
Eftergymnasial	505	39
Uppgift saknas	50	4
<b>TOTALT</b>	<b>1 281</b>	<b>100</b>

## Värnhem

## BOSTÄDER

BOSTÄDER			
1 januari 2004			
Byggnadsår	Totalt	%	Småhus
före 1940	372	35	–
1941-60	67	6	–
1961-70	109	10	–
1971-80	474	44	–
1981-	51	5	–
SUMMA	1 073	100	–

BOSTÄDER			
1 januari 2004			
Storlek	Totalt	%	Småhus
-1 rum och kök	334	31	–
2 rum och kök	334	31	–
3 rum och kök	300	28	–
4+ rum och kök	105	10	–
SUMMA	1 073	100	–

BOSTÄDER			
1 januari 2004			
Upplåtelseform	Totalt	%	Småhus
Hysesrätt, MKB	102	10	–
Hysesrätt, privat	776	72	–
Bostadsrätt	195	18	–
Äganderätt	–	–	–
SUMMA	1 073	100	–

## ARBETSLÖSHET

ARBETSLÖSHET			
31 mars 2004			
Reg. arbetslösa (18-64 år)	91	7%	
därav 18-24 år	16	6%	
I arbetsmarknadsåtgärder	63		

## KOMMUNALA VAL

KOMMUNALA VAL		
År 2002		
Parti	Antal	%
M	120	13,9
C	7	0,8
Fp	107	12,4
Kd	28	3,2
S	327	37,9
V	132	15,3
Mp	39	4,5
Skåp	33	3,8
SPI	22	2,5
Sd	35	4,1
Övriga partier	13	1,5
SUMMA	863	100,0

Valdeltagande: 62,1%

Valdistrikt: S:t Pauli 4

## HUSHÅLL

HUSHÅLL		
Folk- och bostadsräkningen 1990		
Hushåll efter antal boende		
	Antal	%
1 boende	530	60
2 boende	242	27
3 boende	67	8
4+ boende	49	6
SUMMA	888	100

3 boende 4+ boende 1 boende 2 boende

Barnhushåll (barn 0-15 år)		
	Antal	%
Totalt	133	15
därav med barn under 7 år	71	53
därav ensamförälder	67	50

Pensionärshushåll		
	Antal	%
Totalt	247	28
därav ensamboende	186	75
därav kvinnor	136	73

## INKOMSTER

INKOMSTER	
År 2002	
Disponibel medelinkomst	150 400
Inkomsttagare, antal	1 174
Inkomst/invånare	101 302

## FÖRSÖRJNINGSTÖD

FÖRSÖRJNINGSTÖD	
År 2003	
Socialbidragstagare, antal (16- år)	170
Andel av folkmängd	11%
Hushåll med bidrag, antal	131
Socialbidrag, kr per hushåll	35 151

## BILINNEHAV

BILINNEHAV	
31 december 2003	
Personbilar i trafik	353
Bilar per 100 invånare	20

# Områdesfakta Västra Sorgenfri

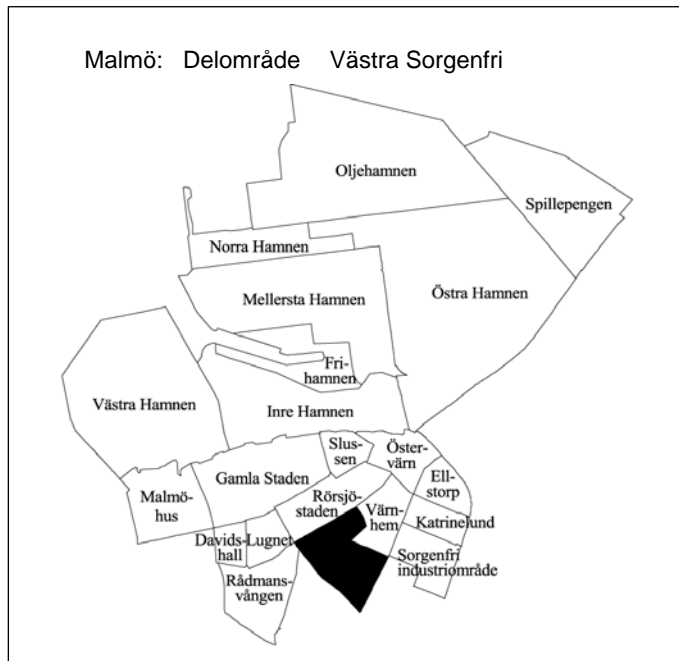

<b>Invånare</b> 1 jan 2004:	<b>5 578</b>
<b>Areal</b> , hektar 1 jan 2004:	<b>50</b>
<b>Invånare per hektar</b>	<b>112</b>
<b>Hushåll</b> 1 jan 2003 (framskrivna):	<b>3 536</b>
<b>Arbetsstillfällena</b> 2002:	<b>1 154</b>

## Prognos

Folkmängd 1 januari 2010:	5 580
Bostadsbyggande 2004-2010:	–

## FOLKMÄNGD

År	Antal	År	Antal
1961	7 551	2001	5 424
1971	6 282	2002	5 507
1981	4 562	2003	5 537
1991	4 949	2004	5 578

## ÅLDERSFÖRDELNING

1 januari 2004

Ålder	Antal personer	%	Därav kvinnor	%
0 - 5	327	6	156	48
6-15	266	5	125	47
16-18	82	1	41	50
19-24	625	11	382	61
25-44	3 029	54	1 491	49
45-64	783	14	378	48
65-79	275	5	159	58
80-	191	3	144	75
<b>SUMMA</b>	<b>5 578</b>	<b>100</b>	<b>2 876</b>	<b>52</b>

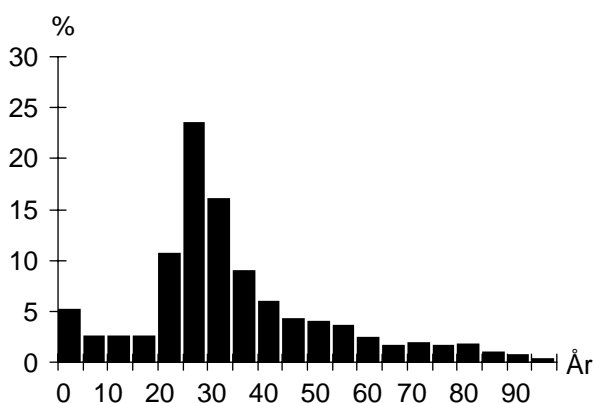

## UTLÄNDSK BAKGRUND

1 januari 2004

Land	Födda i utlandet	Födda i Sverige*
De fem största grupperna		
Danmark	81	6
Jugoslavien	77	52
Polen	65	17
Iran	57	5
Chile	56	13
<b>TOTALT</b>	<b>1 016</b>	<b>266</b>
Andel av folkmängd	18%	5%

\* med båda föräldrarna födda i utlandet

## FÖRVÄRVSARBETANDE

År 2002

Förvärvsarbetande (16- år):	2 849
Andel förvärvsarb. (20-64 år):	Män 66%
	Kvinnor 64%
	<b>Totalt 65%</b>
Arbetsstillfällena	1 154
därav tillverkning	70
" handel, privata tjänster m.m	530
" offentlig service	530

## FLYTTNINGAR

	2000	2001	2002	2003
Inflyttade	1 293	1 193	1 226	1 210
Utflyttade	1 282	1 138	1 238	1 229
Flyttningsnetto	11	55	-12	-19
Andel utflyttade av folkmängd	24%	21%	22%	22%

## UTBILDNING

1 januari 2004

Utbildningsnivå (20-64 år)	Antal	%
Förgymnasial	364	8
Gymnasial	1 514	34
Eftergymnasial	2 450	56
Uppgift saknas	79	2
<b>TOTALT</b>	<b>4 407</b>	<b>100</b>

## Västra Sorgenfri

### BOSTÄDER

1 januari 2004			
Byggnadsår	Totalt	%	Småhus
före 1940	2 807	73	–
1941-60	185	5	–
1961-70	467	12	–
1971-80	161	4	–
1981-	208	5	–
SUMMA	3 828	100	–

1 januari 2004			
Storlek	Totalt	%	Småhus
-1 rum och kök	1 521	40	–
2 rum och kök	1 230	32	–
3 rum och kök	780	20	–
4+ rum och kök	297	8	–
SUMMA	3 828	100	–

1 januari 2004			
Upplåtelseform	Totalt	%	Småhus
Hyresrätt, MKB	111	3	–
Hyresrätt, privat	2 396	63	–
Bostadsrätt	1 321	35	–
Äganderätt	–	–	–
SUMMA	3 828	100	–

### HUSHÅLL

Folk- och bostadsräkningen 1990		
Hushåll efter antal boende		
	Antal	%
1 boende	2 337	71
2 boende	701	21
3 boende	144	4
4+ boende	92	3
SUMMA	3 274	100

3 boende 4+ boende  
2 boende 1 boende

Barnhushåll (barn 0-15 år)		
	Antal	%
Totalt	271	8
därav med barn under 7 år	186	69
därav ensamförälder	105	39

Pensionärshushåll		
	Antal	%
Totalt	974	30
därav ensamboende	752	77
därav kvinnor	555	74

### ARBETSLÖSHET

31 mars 2004		
	Antal	%
Reg. arbetslösa (18-64 år)	317	7%
därav 18-24 år	38	6%
I arbetsmarknadsåtgärder	105	

### KOMMUNALA VAL

År 2002		
Parti	Antal	%
M	386	13,5
C	38	1,3
Fp	381	13,3
Kd	65	2,3
S	903	31,6
V	544	19,0
Mp	323	11,3
Skåp	77	2,7
SPI	43	1,5
Sd	64	2,2
Övriga partier	34	1,2
SUMMA	2 858	100,0

Valdeltagande: 73,7%

Valdistrikt: S:t Pauli 6, Möllevången 2-3

### INKOMSTER

År 2002	
	Antal
Disponibel medelinkomst	154 400
Inkomsttagare, antal	4 258
Inkomst/invånare	118 735

### FÖRSÖRJNINGSTÖD

År 2003	
	Antal
Socialbidragstagare, antal (16- år)	337
Andel av folkmängd	7%
Hushåll med bidrag, antal	274
Socialbidrag, kr per hushåll	33 094

### BILINNEHAV

31 december 2003	
	Antal
Personbilar i trafik	1 119
Bilar per 100 invånare	20

### Kommunikation & Utveckling

Malmö Stadskontor 2004



# Områdesfakta Östra Sorgenfri

Malmö: Delområde Östra Sorgenfri



<b>Invånare</b> 1 jan 2004:	<b>5 835</b>
<b>Areal</b> , hektar 1 jan 2004:	<b>45</b>
<b>Invånare per hektar</b>	<b>130</b>
<b>Hushåll</b> 1 jan 2003 (framskrivna):	<b>3 735</b>
<b>Arbetsstillfällena</b> 2002:	<b>706</b>

## Prognos

Folkmängd 1 januari 2010:	5 806
Bostadsbyggande 2004-2010:	–

## FOLKMÄNGD

År	Antal	År	1 januari
			Antal
1961	10 411	2001	5 816
1971	7 915	2002	5 831
1981	5 978	2003	5 842
1991	5 364	2004	5 835

## ÅLDERSFÖRDELNING

Ålder	Antal personer	%	1 januari 2004	
			Därav kvinnor	%
0 - 5	206	4	103	50
6-15	320	5	169	53
16-18	110	2	59	54
19-24	672	12	375	56
25-44	2 211	38	1 008	46
45-64	1 148	20	554	48
65-79	694	12	414	60
80-	474	8	334	70
<b>SUMMA</b>	<b>5 835</b>	<b>100</b>	<b>3 016</b>	<b>52</b>

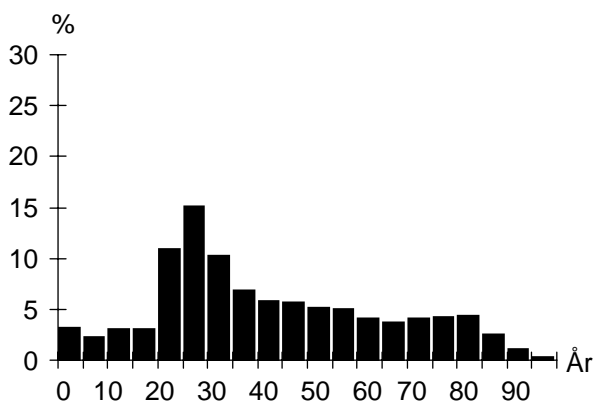

## UTLÄNDSK BAKGRUND

Land	1 januari 2004	
	Födda i utlandet	Födda i Sverige*
De fem största grupperna		
Jugoslavien	249	109
Bosnien-Hercegovina	223	34
Polen	131	35
Danmark	124	18
Irak	74	9
<b>TOTALT</b>	<b>1 655</b>	<b>423</b>
Andel av folkmängd	28%	7%

\* med båda föräldrarna födda i utlandet

## FÖRVÄRVSARBETANDE

		År 2002
Förvärvsarbetande (16- år):		2 469
Andel förvärvsarb. (20-64 år):	Män	62%
	Kvinnor	60%
	<b>Totalt</b>	<b>61%</b>
Arbetsstillfällena		706
däruv tillverkning		58
" handel, privata tjänster m.m		223
" offentlig service		409

## FLYTTNINGAR

	2000	2001	2002	2003
Inflyttade	994	927	983	1 014
Utflyttade	841	858	936	986
Flyttningsnetto	153	69	47	28
Andel utflyttade av folkmängd	14%	15%	16%	17%

## UTBILDNING

Utbildningsnivå (20-64 år)	1 januari 2004	
	Antal	%
Förgymnasial	599	15
Gymnasial	1 894	47
Eftergymnasial	1 392	35
Uppgift saknas	112	3
<b>TOTALT</b>	<b>3 997</b>	<b>100</b>

## Östra Sorgenfri

### BOSTÄDER

1 januari 2004			
Byggnadsår	Totalt	%	Småhus
före 1940	485	12	–
1941-60	2 740	70	–
1961-70	207	5	–
1971-80	349	9	–
1981-	146	4	–
SUMMA	3 927	100	–

1 januari 2004			
Storlek	Totalt	%	Småhus
-1 rum och kök	609	16	–
2 rum och kök	2 042	52	–
3 rum och kök	992	25	–
4+ rum och kök	284	7	–
SUMMA	3 927	100	–

1 januari 2004			
Upplåtelseform	Totalt	%	Småhus
Hysesrätt, MKB	840	21	–
Hysesrätt, privat	345	9	–
Bostadsrätt	2 742	70	–
Äganderätt	–	–	–
SUMMA	3 927	100	–

### HUSHÅLL

Folk- och bostadsräkningen 1990		
Hushåll efter antal boende	Antal	%
1 boende	2 231	64
2 boende	963	28
3 boende	162	5
4+ boende	118	3
SUMMA	3 474	100

3 boende 4+ boende

2 boende 1 boende

Barnhushåll (barn 0-15 år)		
	Antal	%
Totalt	270	8
därav med barn under 7 år	164	61
därav ensamförälder	109	40

Pensionärshushåll		
	Antal	%
Totalt	1 285	37
därav ensamboende	826	64
därav kvinnor	651	79

### ARBETSLÖSHET

31 mars 2004		
Reg. arbetslösa (18-64 år)	333	8%
därav 18-24 år	45	6%
I arbetsmarknadsåtgärder	129	

### KOMMUNALA VAL

År 2002		
Parti	Antal	%
M	331	10,4
C	28	0,9
Fp	264	8,3
Kd	65	2,0
S	1 474	46,2
V	376	11,8
Mp	159	5,0
Skåp	172	5,4
SPI	118	3,7
Sd	134	4,2
Övriga partier	71	2,2
SUMMA	3 192	100,0

Valdeltagande: 66,7%

Valdistrikt: Sofielund 3–6

### INKOMSTER

År 2002	
Disponibel medelinkomst	147 800
Inkomsttagare, antal	4 334
Inkomst/invånare	109 648

### FÖRSÖRJNINGSTÖD

År 2003	
Socialbidragstagare, antal (16- år)	420
Andel av folkmängd	8%
Hushåll med bidrag, antal	329
Socialbidrag, kr per hushåll	37 511

### BILINNEHAV

31 december 2003	
Personbilar i trafik	1 470
Bilar per 100 invånare	25

### Kommunikation & Utveckling

Malmö Stadskontor 2004

# Områdesfakta Katrinelund

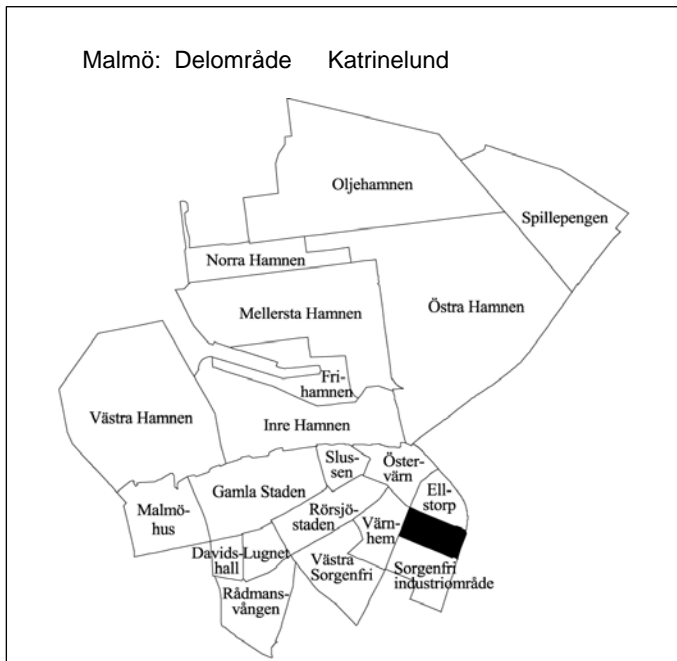

<b>Invånare</b> 1 jan 2004:	<b>1 479</b>
<b>Areal</b> , hektar 1 jan 2004:	<b>20</b>
<b>Invånare per hektar</b>	<b>74</b>
<b>Hushåll</b> 1 jan 2003 (framskrivna):	<b>1 080</b>
<b>Arbetsstillfällena</b> 2002:	<b>702</b>

## Prognos

Folkmängd 1 januari 2010:	1 403
Bostadsbyggande 2004-2010:	87

## FOLKMÄNGD

År	Antal	1 januari	
		År	Antal
1961	382	2001	974
1971	1 786	2002	1 059
1981	1 192	2003	1 431
1991	950	2004	1 479

## ÅLDERSFÖRDELNING

1 januari 2004

Ålder	Antal personer	%	Därav kvinnor	
			Antal	%
0 - 5	20	1	14	70
6-15	29	2	13	45
16-18	12	1	7	58
19-24	453	31	282	62
25-44	298	20	130	44
45-64	231	16	117	51
65-79	249	17	162	65
80-	187	13	139	74
<b>SUMMA</b>	<b>1 479</b>	<b>100</b>	<b>864</b>	<b>58</b>

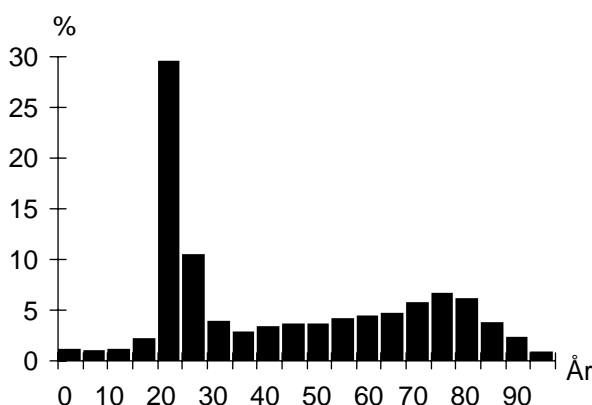

## UTLÄNDSK BAKGRUND

1 januari 2004

Land	Födda i	
	utlandet	Sverige*
De fem största grupperna		
Jugoslavien	44	14
Iran	32	4
Polen	28	6
Bosnien-Hercegovina	23	
Danmark	19	3
<b>TOTALT</b>	<b>323</b>	<b>56</b>
Andel av folkmängd	22%	4%

\* med båda föräldrarna födda i utlandet

## FÖRVÄRVSARBETANDE

År 2002

Förvärvsarbetande (16- år):	386
Andel förvärvsarb. (20-64 år):	Män 47%
	Kvinnor 37%
	<b>Totalt 41%</b>
Arbetsstillfällena	702
därav tillverkning	18
" handel, privata tjänster m.m	114
" offentlig service	565

## FLYTTNINGAR

	2000	2001	2002	2003
Inflyttade	135	200	599	472
Utflyttade	101	66	198	374
Flyttningsnetto	34	134	401	98
Andel utflyttade av folkmängd	10%	6%	14%	25%

## UTBILDNING

1 januari 2004

Utbildningsnivå (20-64 år)	Antal	%
Förgymnasial	116	12
Gymnasial	343	36
Eftergymnasial	482	50
Uppgift saknas	24	2
<b>TOTALT</b>	<b>965</b>	<b>100</b>

## Katrinelund

## BOSTÄDER

BOSTÄDER			
1 januari 2004			
Byggnadsår	Totalt	%	Småhus
före 1940	88	7	–
1941-60	–	–	–
1961-70	645	55	–
1971-80	449	38	–
1981-	–	–	–
SUMMA	1 182	100	–

BOSTÄDER			
Storlek	Totalt	%	Småhus
-1 rum och kök	580	49	–
2 rum och kök	307	26	–
3 rum och kök	292	25	–
4+ rum och kök	3	0	–
SUMMA	1 182	100	–

BOSTÄDER			
Upplåtelseform	Totalt	%	Småhus
Hysesrätt, MKB	405	34	–
Hysesrätt, privat	537	45	–
Bostadsrätt	240	20	–
Äganderätt	–	–	–
SUMMA	1 182	100	–

## HUSHÅLL

HUSHÅLL		
Folk- och bostadsräkningen 1990		
Hushåll efter antal boende	Antal	%
1 boende	387	61
2 boende	217	34
3 boende	23	4
4+ boende	7	1
SUMMA	634	100

3 boende 4+ boende

2 boende 1 boende

Barnhushåll (barn 0-15 år)		
	Antal	%
Totalt	29	5
därav med barn under 7 år	18	62
därav ensamförälder	11	38

Pensionärshushåll		
	Antal	%
Totalt	344	54
därav ensamboende	205	60
därav kvinnor	172	84

## ARBETSLÖSHET

ARBETSLÖSHET		
31 mars 2004		
Reg. arbetslösa (18-64 år)	44	4%
därav 18-24 år	11	2%
I arbetsmarknadsåtgärder	24	

## KOMMUNALA VAL

KOMMUNALA VAL		
År 2002		
Parti	Antal	%
M	55	8,1
C	5	0,7
Fp	41	6,0
Kd	23	3,4
S	361	52,9
V	60	8,8
Mp	23	3,4
Skåp	38	5,6
SPI	37	5,4
Sd	28	4,1
Övriga partier	11	1,6
SUMMA	682	100,0

Valdeltagande: 65,6%

Valdistrikt: S:t Pauli 7

## INKOMSTER

INKOMSTER	
År 2002	
Disponibel medelinkomst	123 800
Inkomsttagare, antal	1 175
Inkomst/invånare	101 653

## FÖRSÖRJNINGSTÖD

FÖRSÖRJNINGSTÖD	
År 2003	
Socialbidragstagare, antal (16- år)	91
Andel av folkmängd	6%
Hushåll med bidrag, antal	80
Socialbidrag, kr per hushåll	22 335

## BILINNEHAV

BILINNEHAV	
31 december 2003	
Personbilar i trafik	255
Bilar per 100 invånare	17

## Kommunikation &amp; Utveckling

Malmö Stadskontor 2004

# Områdesfakta Ellstorp

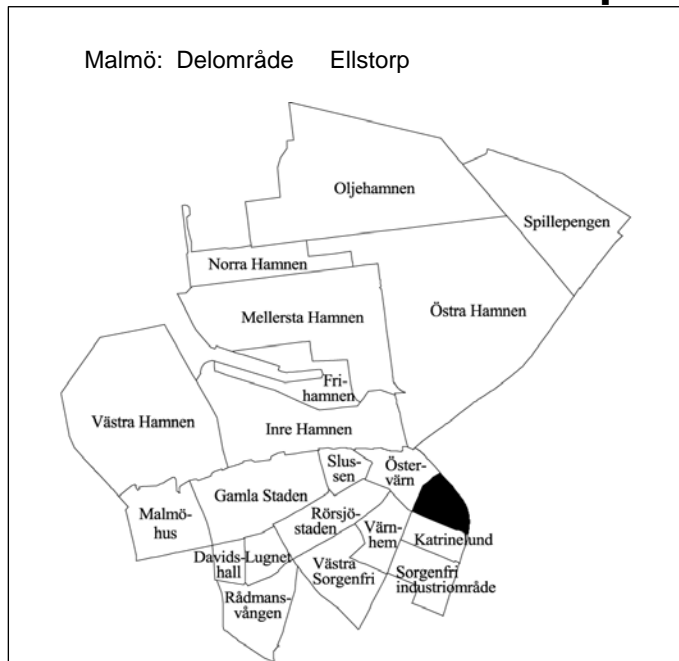

<b>Invånare</b> 1 jan 2004:	<b>1 508</b>
<b>Areal</b> , hektar 1 jan 2004:	<b>21</b>
<b>Invånare per hektar</b>	<b>72</b>
<b>Hushåll</b> 1 jan 2003 (framskrivna):	<b>1 138</b>
<b>Arbetsstillfällena</b> 2002:	<b>190</b>

## Prognos

Folkmängd 1 januari 2010:	1 720
Bostadsbyggande 2004-2010:	84

## FOLKMÄNGD

År	Antal	1 januari	
		År	Antal
1961	3 004	2001	1 436
1971	2 076	2002	1 454
1981	1 528	2003	1 487
1991	1 339	2004	1 508

## ÅLDERSFÖRDELNING

1 januari 2004

Ålder	Antal personer	%	Därav kvinnor	
			Antal	%
0 - 5	36	2	17	47
6-15	25	2	12	48
16-18	11	1	6	55
19-24	228	15	111	49
25-44	649	43	281	43
45-64	282	19	138	49
65-79	141	9	78	55
80-	136	9	100	74
<b>SUMMA</b>	<b>1 508</b>	<b>100</b>	<b>743</b>	<b>49</b>

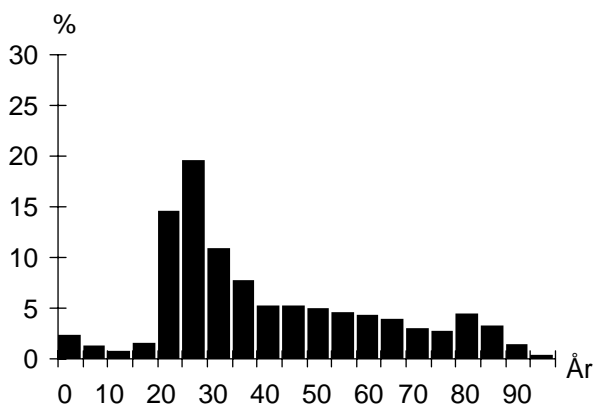

## UTLÄNDSK BAKGRUND

1 januari 2004

Land	Födda i	
	utlandet	Sverige*
De fem största grupperna		
Jugoslavien	48	26
Danmark	48	7
Polen	40	6
Finland	13	6
Iran	13	
<b>TOTALT</b>	<b>324</b>	<b>78</b>
Andel av folkmängd	21%	5%

\* med båda föräldrarna födda i utlandet

## FÖRVÄRVSARBETANDE

År 2002

Förvärvsarbetande (16- år):	759
Andel förvärvsarb. (20-64 år):	Män 65%
	Kvinnor 68%
	<b>Totalt 66%</b>
Arbetsstillfällena	190
därav tillverkning	3
" handel, privata tjänster m.m	158
" offentlig service	26

## FLYTTNINGAR

	2000	2001	2002	2003
Inflyttade	298	288	287	283
Utflyttade	277	257	245	257
Flyttningsnetto	21	31	42	26
Andel utflyttade av folkmängd	19%	18%	16%	17%

## UTBILDNING

1 januari 2004

Utbildningsnivå (20-64 år)	Antal	%
Förgymnasial	133	12
Gymnasial	559	49
Eftergymnasial	422	37
Uppgift saknas	36	3
<b>TOTALT</b>	<b>1 150</b>	<b>100</b>

## Ellstorp

## BOSTÄDER

BOSTÄDER			
1 januari 2004			
Byggnadsår	Totalt	%	Småhus
före 1940	707	59	–
1941-60	485	41	–
1961-70	–	–	–
1971-80	–	–	–
1981-	–	–	–
SUMMA	1 192	100	–

BOSTÄDER			
Storlek	Totalt	%	Småhus
-1 rum och kök	216	18	–
2 rum och kök	806	68	–
3 rum och kök	144	12	–
4+ rum och kök	26	2	–
SUMMA	1 192	100	–

BOSTÄDER			
Upplåtelseform	Totalt	%	Småhus
Hysesrätt, MKB	–	–	–
Hysesrätt, privat	–	–	–
Bostadsrätt	1 192	100	–
Äganderätt	–	–	–
SUMMA	1 192	100	–

## ARBETSLÖSHET

ARBETSLÖSHET			
31 mars 2004			
Reg. arbetslösa (18-64 år)	74	6%	
därav 18-24 år	15	6%	
I arbetsmarknadsåtgärder	48		

## KOMMUNALA VAL

KOMMUNALA VAL			
År 2002			
Parti	Antal	%	
M	157	17,1	
C	12	1,3	
Fp	74	8,0	
Kd	33	3,6	
S	372	40,4	
V	84	9,1	
Mp	37	4,0	
Skåp	50	5,4	
SPI	33	3,6	
Sd	42	4,6	
Övriga partier	26	2,8	
SUMMA	920	100,0	
Valdeltagande:	67,5%		
Valdistrikt:	Kirseberg 5		

## HUSHÅLL

HUSHÅLL			
Folk- och bostadsräkningen 1990			
Hushåll efter antal boende			
	Antal	%	
1 boende	816	78	
2 boende	208	20	
3 boende	10	1	
4+ boende	11	1	
SUMMA	1 045	100	

3 boende 4+ boende

2 boende

1 boende

Barnhushåll (barn 0-15 år)			
	Antal	%	
Totalt	27	3	
därav med barn under 7 år	20	74	
därav ensamförälder	16	59	

Pensionärshushåll			
	Antal	%	
Totalt	487	47	
därav ensamboende	365	75	
därav kvinnor	273	75	

## INKOMSTER

INKOMSTER			
År 2002			
Disponibel medelinkomst	139 000		
Inkomsttagare, antal	1 300		
Inkomst/invånare	121 520		

## FÖRSÖRJNINGSTÖD

FÖRSÖRJNINGSTÖD			
År 2003			
Socialbidragstagare, antal (16- år)	71		
Andel av folkmängd	5%		
Hushåll med bidrag, antal	59		
Socialbidrag, kr per hushåll	32 338		

## BILINNEHAV

BILINNEHAV			
31 december 2003			
Personbilar i trafik	395		
Bilar per 100 invånare	26		

## Kommunikation &amp; Utveckling

Malmö Stadskontor 2004

# Områdesfakta Håkanstorp

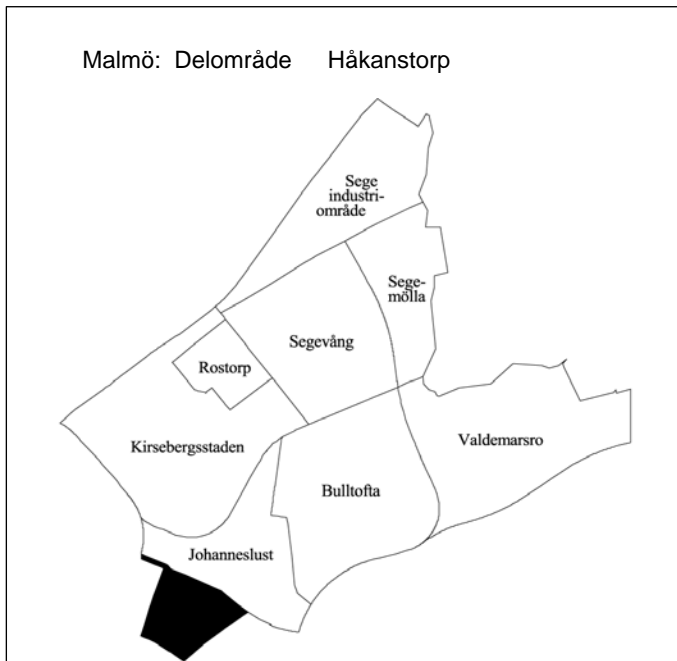

<b>Invånare</b> 1 jan 2004:	<b>1 242</b>
<b>Areal</b> , hektar 1 jan 2004:	<b>26</b>
<b>Invånare per hektar</b>	<b>48</b>
<b>Hushåll</b> 1 jan 2003 (framskrivna):	<b>678</b>
<b>Arbetsstillfällena</b> 2002:	<b>217</b>

## Prognos

Folkmängd 1 januari 2010:	1 316
Bostadsbyggande 2004-2010:	–

## FOLKMÄNGD

År	Antal	År	Antal
1961	2 011	2001	1 228
1971	1 592	2002	1 221
1981	1 142	2003	1 218
1991	1 130	2004	1 242

## ÅLDERSFÖRDELNING

Ålder	Antal personer	1 januari 2004	
		%	Därav kvinnor %
0 - 5	50	4	28
6-15	132	11	64
16-18	39	3	21
19-24	62	5	30
25-44	306	25	155
45-64	300	24	143
65-79	227	18	125
80-	126	10	90
<b>SUMMA</b>	<b>1 242</b>	<b>100</b>	<b>656</b>

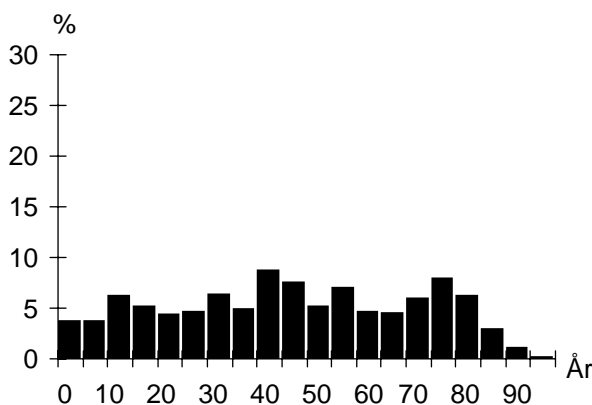

## UTLÄNDSK BAKGRUND

Land	1 januari 2004	
	Födda i utlandet	Födda i Sverige*
De fem största grupperna		
Jugoslavien	35	19
Polen	27	4
Danmark	19	
Kina	14	8
Ungern	8	3
<b>TOTALT</b>	<b>194</b>	<b>67</b>
Andel av folkmängd	16%	5%

\* med båda föräldrarna födda i utlandet

## FÖRVÄRVSARBETANDE

		År 2002
Förvärvsarbetande (16- år):		484
Andel förvärvsarb. (20-64 år):	Män	74%
	Kvinnor	71%
		<b>Totalt 73%</b>
Arbetsstillfällena		217
däruv tillverkning		7
" handel, privata tjänster m.m		110
" offentlig service		96

## FLYTTNINGAR

	2000	2001	2002	2003
Inflyttade	170	114	118	139
Utflyttade	85	94	105	104
Flyttningsnetto	85	20	13	35
Andel utflyttade av folkmängd	7%	8%	9%	8%

## UTBILDNING

Utbildningsnivå (20-64 år)	1 januari 2004	
	Antal	%
Förgymnasial	121	18
Gymnasial	322	49
Eftergymnasial	206	31
Uppgift saknas	11	2
<b>TOTALT</b>	<b>660</b>	<b>100</b>

## Håkanstorp

## BOSTÄDER

1 januari 2004			
Byggnadsår	Totalt	%	Småhus
före 1940	141	21	138
1941-60	449	66	19
1961-70	1	0	1
1971-80	7	1	7
1981-	84	12	24
SUMMA	682	100	189

1 januari 2004			
Storlek	Totalt	%	Småhus
-1 rum och kök	54	8	6
2 rum och kök	230	34	9
3 rum och kök	188	28	15
4+ rum och kök	210	31	159
SUMMA	682	100	189

1 januari 2004			
Upplåtelseform	Totalt	%	Småhus
Hysesrätt, MKB	–	–	–
Hysesrätt, privat	54	8	1
Bostadsrätt	440	65	–
Äganderätt	188	28	188
SUMMA	682	100	189

## HUSHÅLL

Folk- och bostadsräkningen 1990		
Hushåll efter antal boende	Antal	%
1 boende	270	46
2 boende	214	36
3 boende	47	8
4+ boende	62	10
SUMMA	593	100

A pie chart illustrating the distribution of households based on the number of residents. The largest segment is '1 boende' at 46%, followed by '2 boende' at 36%, '3 boende' at 8%, and '4+ boende' at 10%.

Barnhushåll (barn 0-15 år)		
	Antal	%
Totalt	98	17
därav med barn under 7 år	63	64
därav ensamförälder	12	12

Pensionärshushåll		
	Antal	%
Totalt	269	45
därav ensamboende	144	54
därav kvinnor	102	71

## ARBETSLÖSHET

31 mars 2004		
Reg. arbetslösa (18-64 år)	33	5%
därav 18-24 år	3	4%
I arbetsmarknadsåtgärder	15	

## KOMMUNALA VAL

År 2002		
Parti	Antal	%
M	105	13,2
C	7	0,9
Fp	78	9,8
Kd	25	3,1
S	369	46,3
V	48	6,0
Mp	25	3,1
Skåp	57	7,2
SPI	44	5,5
Sd	29	3,6
Övriga partier	10	1,3
SUMMA	797	100,0

Valdeltagande: 78,8%

Valdistrikt: S:t Pauli 8

## INKOMSTER

År 2002	
Disponibel medelinkomst	203 000
Inkomsttagare, antal	717
Inkomst/invånare	119 500

## FÖRSÖRJNINGSTÖD

År 2003	
Socialbidragstagare, antal (16- år)	19
Andel av folkmängd	2%
Hushåll med bidrag, antal	17
Socialbidrag, kr per hushåll	26 030

## BILINNEHAV

31 december 2003	
Personbilar i trafik	436
Bilar per 100 invånare	35

## Kommunikation &amp; Utveckling

Malmö Stadskontor 2004



# Områdesfakta Johanneslust

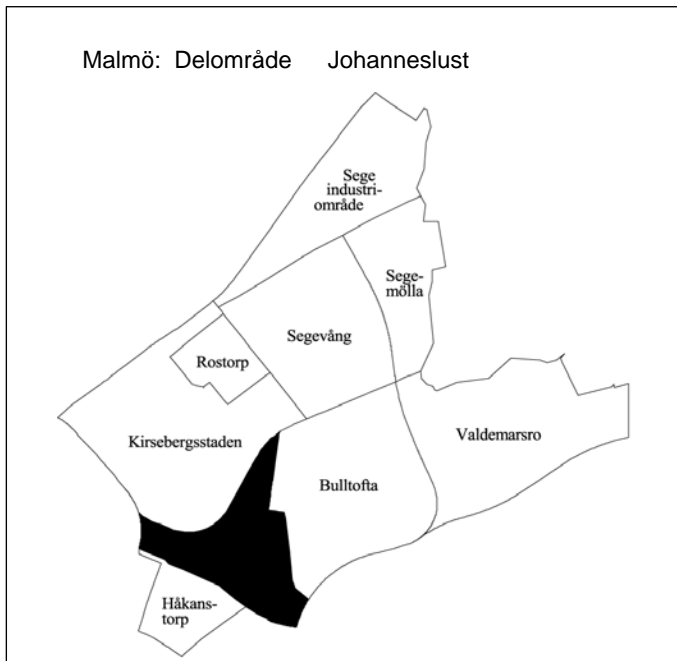

<b>Invånare</b> 1 jan 2004:	<b>969</b>
<b>Areal</b> , hektar 1 jan 2004:	<b>58</b>
<b>Invånare per hektar</b>	<b>17</b>
<b>Hushåll</b> 1 jan 2003 (framskrivna):	<b>355</b>
<b>Arbetsstillfällena</b> 2002:	<b>1 106</b>

## Prognos

Folkmängd 1 januari 2010:	922
Bostadsbyggande 2004-2010:	-

## FOLKMÄNGD

År	Antal	År	Antal
1961	811	2001	981
1971	688	2002	970
1981	563	2003	980
1991	706	2004	969

## ÅLDERSFÖRDELNING

Ålder	Antal personer	1 januari 2004	
		%	Därav kvinnor %
0 - 5	77	8	37
6-15	183	19	88
16-18	40	4	20
19-24	45	5	17
25-44	278	29	150
45-64	248	26	113
65-79	81	8	42
80-	17	2	8
<b>SUMMA</b>	<b>969</b>	<b>100</b>	<b>475</b>

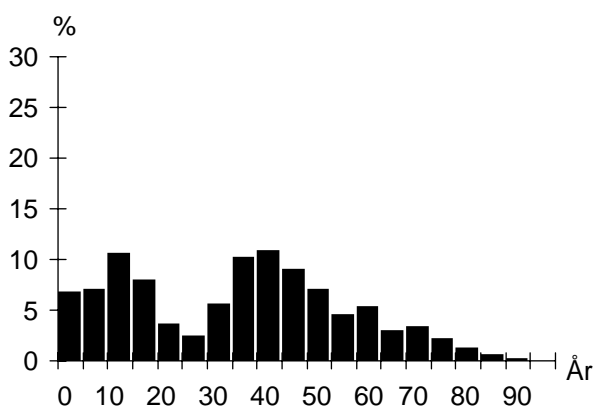

## UTLÄNDSK BAKGRUND

Land	1 januari 2004	
	Födda i utlandet	Födda i Sverige*
De fem största grupperna		
Jugoslavien	15	12
Polen	13	8
Tyskland	8	
Finland	6	4
Iran	6	
<b>TOTALT</b>	<b>104</b>	<b>47</b>
Andel av folkmängd	11%	5%

\* med båda föräldrarna födda i utlandet

## FÖRVÄRVSARBETANDE

		År 2002
Förvärvsarbetande (16- år):		442
Andel förvärvsarb. (20-64 år):	Män	81%
	Kvinnor	74%
		<b>Totalt 77%</b>
Arbetsstillfällena		1 106
därav tillverkning		487
" handel, privata tjänster m.m		567
" offentlig service		49

## FLYTTNINGAR

	2000	2001	2002	2003
Inflyttade	72	48	94	51
Utflyttade	63	65	91	63
Flyttningsnetto	9	-17	3	-12
Andel utflyttade av folkmängd	6%	7%	9%	7%

## UTBILDNING

		1 januari 2004	
Utbildningsnivå (20-64 år)	Antal	%	
Förgymnasial	98	18	
Gymnasial	258	46	
Eftergymnasial	199	36	
Uppgift saknas	5	1	
<b>TOTALT</b>	<b>560</b>	<b>100</b>	

## Johanneslust

## BOSTÄDER

BOSTÄDER			
1 januari 2004			
Byggnadsår	Totalt	%	Småhus
före 1940	230	64	230
1941-60	7	2	6
1961-70	5	1	5
1971-80	–	–	–
1981-	119	33	83
SUMMA	361	100	324

Storlek	Totalt	%	Småhus
-1 rum och kök	7	2	2
2 rum och kök	15	4	15
3 rum och kök	89	25	57
4+ rum och kök	250	69	250
SUMMA	361	100	324

Upplåtelseform	Totalt	%	Småhus
Hysesrätt, MKB	27	7	27
Hysesrätt, privat	4	1	2
Bostadsrätt	86	24	51
Äganderätt	244	68	244
SUMMA	361	100	324

## HUSHÅLL

HUSHÅLL		
Folk- och bostadsräkningen 1990		
Hushåll efter antal boende	Antal	%
1 boende	48	18
2 boende	116	42
3 boende	40	15
4+ boende	70	26
SUMMA	274	100

A pie chart illustrating the distribution of households based on the number of residents. The largest segment is '2 boende' at 42%, followed by '4+ boende' at 26%, '3 boende' at 15%, and '1 boende' at 18%.

Barnhushåll (barn 0-15 år)		
	Antal	%
Totalt	94	34
därav med barn under 7 år	60	64
därav ensamförälder	10	11

Pensionärshushåll		
	Antal	%
Totalt	72	26
därav ensamboende	21	29
därav kvinnor	18	86

## ARBETSLÖSHET

ARBETSLÖSHET		
31 mars 2004		
Reg. arbetslösa (18-64 år)	14	2%
därav 18-24 år	1	2%
I arbetsmarknadsåtgärder	14	

## KOMMUNALA VAL

KOMMUNALA VAL		
År 2002		
Parti	Antal	%
M	100	18,6
C	1	0,2
Fp	56	10,4
Kd	22	4,1
S	225	41,8
V	36	6,7
Mp	26	4,8
Skåp	23	4,3
SPI	28	5,2
Sd	14	2,6
Övriga partier	7	1,3
SUMMA	538	100,0

Valdeltagande: 81,0%

Valdistrikt: Kirseberg 6

## INKOMSTER

INKOMSTER	
År 2002	
Disponibel medelinkomst	279 300
Inkomsttagare, antal	394
Inkomst/invånare	112 290

## FÖRSÖRJNINGSTÖD

FÖRSÖRJNINGSTÖD	
År 2003	
Socialbidragstagare, antal (16- år)	8
Andel av folkmängd	1%
Hushåll med bidrag, antal	6
Socialbidrag, kr per hushåll	31 352

## BILINNEHAV

BILINNEHAV	
31 december 2003	
Personbilar i trafik	311
Bilar per 100 invånare	32

## Kommunikation &amp; Utveckling

Malmö Stadskontor 2004

# Områdesfakta Kirsebergsstaden

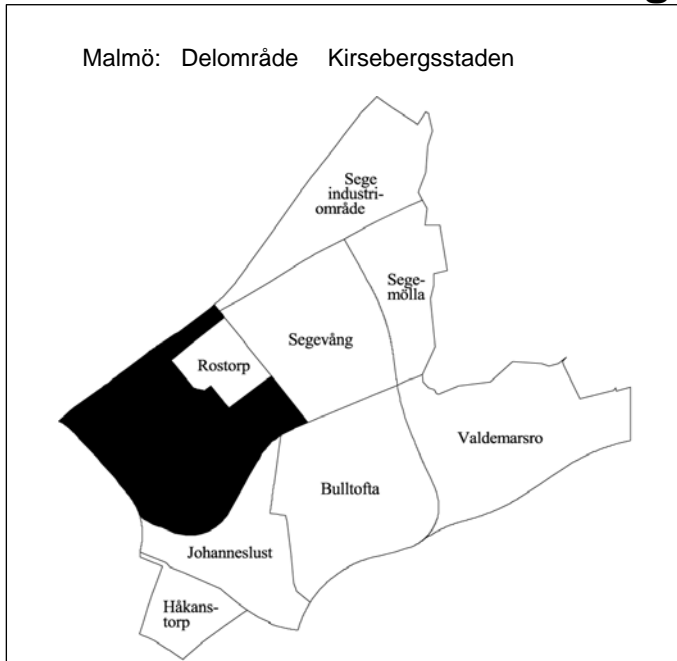

<b>Invånare</b> 1 jan 2004:	<b>4 932</b>
<b>Areal</b> , hektar 1 jan 2004:	<b>117</b>
<b>Invånare per hektar</b>	<b>42</b>
<b>Hushåll</b> 1 jan 2003 (framskrivna):	<b>2 820</b>
<b>Arbetsstillfällena</b> 2002:	<b>2 149</b>

## Prognos

Folkmängd 1 januari 2010:	4 953
Bostadsbyggande 2004-2010:	–

## FOLKMÄNGD

År	Antal	År	Antal
1961	8 662	2001	4 768
1971	6 183	2002	4 854
1981	3 837	2003	4 921
1991	4 542	2004	4 932

## ÅLDERSFÖRDELNING

Ålder	Antal personer	%	1 januari 2004	
			Därav kvinnor	%
0 - 5	265	5	139	52
6-15	527	11	253	48
16-18	167	3	82	49
19-24	516	10	265	51
25-44	1 731	35	749	43
45-64	1 097	22	495	45
65-79	371	8	203	55
80-	258	5	171	66
<b>SUMMA</b>	<b>4 932</b>	<b>100</b>	<b>2 357</b>	<b>48</b>

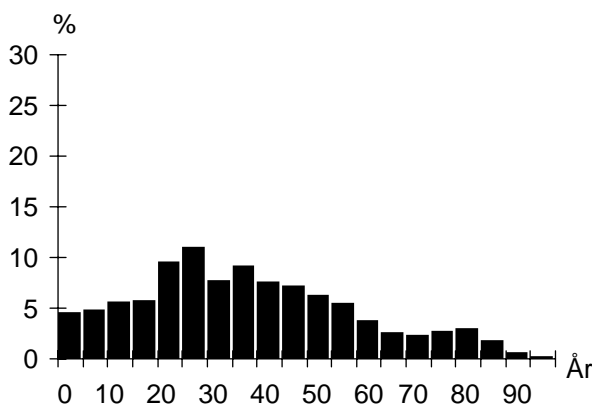

## UTLÄNDSK BAKGRUND

Land	1 januari 2004	
	Födda i utlandet	Födda i Sverige*
De fem största grupperna		
Danmark	169	19
Bosnien-Hercegovina	149	15
Jugoslavien	98	35
Irak	85	12
Polen	79	21
<b>TOTALT</b>	<b>1 216</b>	<b>256</b>
Andel av folkmängd	25%	5%

\* med båda föräldrarna födda i utlandet

## FÖRVÄRVSARBETANDE

		År 2002
Förvärvsarbetande (16- år):		1 984
Andel förvärvsarb. (20-64 år):	Män	61%
	Kvinnor	59%
<b>Totalt</b>		<b>60%</b>
Arbetsstillfällena		2 149
därav tillverkning		349
" handel, privata tjänster m.m		1 042
" offentlig service		743

## FLYTTNINGAR

	2000	2001	2002	2003
Inflyttade	852	843	879	847
Utflyttade	781	755	785	828
Flyttningsnetto	71	88	94	19
Andel utflyttade av folkmängd	16%	16%	16%	17%

## UTBILDNING

		1 januari 2004	
Utbildningsnivå (20-64 år)	Antal	%	
Förgymnasial	593	18	
Gymnasial	1 445	44	
Eftergymnasial	1 109	34	
Uppgift saknas	146	4	
<b>TOTALT</b>	<b>3 293</b>	<b>100</b>	

## Kirsebergsstaden

## BOSTÄDER

BOSTÄDER			
1 januari 2004			
Byggnadsår	Totalt	%	Småhus
före 1940	861	30	80
1941-60	1 361	47	1
1961-70	173	6	–
1971-80	79	3	4
1981-	394	14	45
SUMMA	2 868	100	130

BOSTÄDER			
1 januari 2004			
Storlek	Totalt	%	Småhus
-1 rum och kök	475	17	2
2 rum och kök	1 407	49	10
3 rum och kök	657	23	23
4+ rum och kök	329	11	95
SUMMA	2 868	100	130

BOSTÄDER			
1 januari 2004			
Upplåtelseform	Totalt	%	Småhus
Hysesrätt, MKB	75	3	–
Hysesrätt, privat	1 423	50	1
Bostadsrätt	1 255	44	14
Äganderätt	115	4	115
SUMMA	2 868	100	130

## HUSHÅLL

HUSHÅLL		
Folk- och bostadsräkningen 1990		
Hushåll efter antal boende	Antal	%
1 boende	1 487	58
2 boende	683	27
3 boende	219	9
4+ boende	176	7
SUMMA	2 565	100

A pie chart illustrating the distribution of households based on the number of residents. The largest segment is '1 boende' at 58%, followed by '2 boende' at 27%, '3 boende' at 9%, and '4+ boende' at 7%.

Barnhushåll (barn 0-15 år)		
	Antal	%
Totalt	421	16
därav med barn under 7 år	272	65
därav ensamförälder	167	40

Pensionärshushåll		
	Antal	%
Totalt	656	26
därav ensamboende	439	67
därav kvinnor	290	66

## ARBETSLÖSHET

ARBETSLÖSHET		
31 mars 2004		
Reg. arbetslösa (18-64 år)	233	7%
därav 18-24 år	35	6%
I arbetsmarknadsåtgärder	151	

## KOMMUNALA VAL

KOMMUNALA VAL		
År 2002		
Parti	Antal	%
M	183	8,4
C	29	1,3
Fp	168	7,7
Kd	65	3,0
S	946	43,4
V	359	16,5
Mp	146	6,7
Skåp	78	3,6
SPI	60	2,8
Sd	105	4,8
Övriga partier	42	1,9
SUMMA	2 181	100,0

Valdeltagande: 65,1%

Valdistrikt: Kirseberg 2–3, 7

## INKOMSTER

INKOMSTER	
År 2002	
Disponibel medelinkomst	161 300
Inkomsttagare, antal	3 187
Inkomst/invånare	104 463

## FÖRSÖRJNINGSTÖD

FÖRSÖRJNINGSTÖD	
År 2003	
Socialbidragstagare, antal (16- år)	576
Andel av folkmängd	14%
Hushåll med bidrag, antal	457
Socialbidrag, kr per hushåll	34 631

## BILINNEHAV

BILINNEHAV	
31 december 2003	
Personbilar i trafik	1 205
Bilar per 100 invånare	24

## Kommunikation &amp; Utveckling

Malmö Stadskontor 2004

# Områdesfakta Rostorp

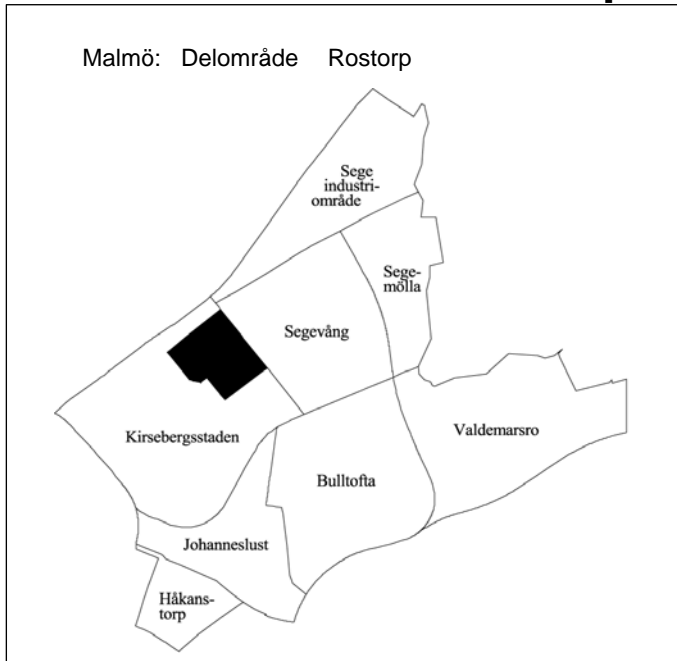

<b>Invånare</b> 1 jan 2004:	<b>1 066</b>
<b>Areal</b> , hektar 1 jan 2004:	<b>21</b>
<b>Invånare per hektar</b>	<b>51</b>
<b>Hushåll</b> 1 jan 2003 (framskrivna):	<b>549</b>
<b>Arbetsstillfällen</b> 2002:	<b>52</b>

## Prognos

Folkmängd 1 januari 2010:	1 152
Bostadsbyggande 2004-2010:	-

## FOLKMÄNGD

År	Antal	År	Antal
1961	1 798	2001	1 012
1971	1 311	2002	1 038
1981	1 041	2003	1 069
1991	951	2004	1 066

## ÅLDERSFÖRDELNING

Ålder	Antal personer	%	1 januari 2004	
			Därav kvinnor	%
0 - 5	73	7	35	48
6-15	103	10	41	40
16-18	35	3	15	43
19-24	125	12	68	54
25-44	350	33	154	44
45-64	263	25	117	44
65-79	66	6	38	58
80-	51	5	33	65
<b>SUMMA</b>	<b>1 066</b>	<b>100</b>	<b>501</b>	<b>47</b>

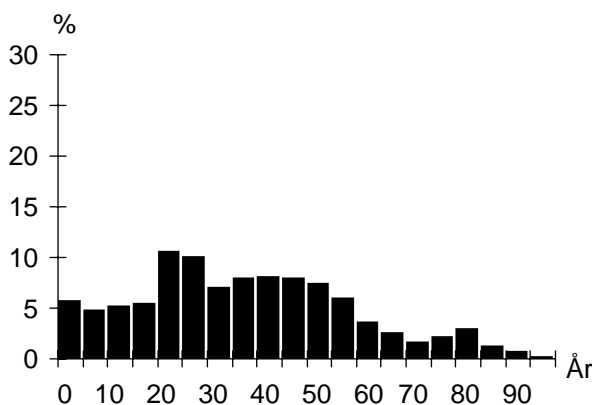

## UTLÄNDSK BAKGRUND

Land	1 januari 2004	
	Födda i utlandet	Födda i Sverige*
De fem största grupperna		
Jugoslavien	28	17
Bosnien-Hercegovina	20	
Danmark	19	4
Irak	16	
Polen	10	7
<b>TOTALT</b>	<b>199</b>	<b>60</b>
Andel av folkmängd	19%	6%

\* med båda föräldrarna födda i utlandet

## FÖRVÄRVSARBETANDE

		År 2002
Förvärvsarbetande (16- år):		494
Andel förvärvsarb. (20-64 år):	Män	67%
	Kvinnor	65%
	<b>Totalt</b>	<b>66%</b>
Arbetsstillfällen		52
däruv tillverkning		3
" handel, privata tjänster m.m		25
" offentlig service		19

## FLYTTNINGAR

	2000	2001	2002	2003
Inflyttade	220	167	174	152
Utflyttade	177	151	150	166
Flyttningsnetto	43	16	24	-14
Andel utflyttade av folkmängd	17%	15%	14%	16%

## UTBILDNING

Utbildningsnivå (20-64 år)	1 januari 2004	
	Antal	%
Förgymnasial	136	19
Gymnasial	331	46
Eftergymnasial	240	33
Uppgift saknas	18	2
<b>TOTALT</b>	<b>725</b>	<b>100</b>

## Rostorp

## BOSTÄDER

BOSTÄDER			
1 januari 2004			
Byggnadsår	Totalt	%	Småhus
före 1940	286	50	163
1941-60	285	50	–
1961-70	–	–	–
1971-80	1	0	1
1981-	1	0	1
SUMMA	573	100	165

BOSTÄDER			
1 januari 2004			
Storlek	Totalt	%	Småhus
-1 rum och kök	123	21	–
2 rum och kök	217	38	2
3 rum och kök	73	13	18
4+ rum och kök	160	28	145
SUMMA	573	100	165

BOSTÄDER			
1 januari 2004			
Upplåtelseform	Totalt	%	Småhus
Hysesrätt, MKB	39	7	–
Hysesrätt, privat	275	48	–
Bostadsrätt	94	16	–
Äganderätt	165	29	165
SUMMA	573	100	165

## HUSHÅLL

HUSHÅLL		
Folk- och bostadsräkningen 1990		
Hushåll efter antal boende	Antal	%
1 boende	284	56
2 boende	132	26
3 boende	37	7
4+ boende	53	10
SUMMA	506	100

A pie chart illustrating the distribution of households based on the number of residents. The largest segment is '1 boende' at 56%, followed by '2 boende' at 26%, '4+ boende' at 10%, and '3 boende' at 7%.

Barnhushåll (barn 0-15 år)		
	Antal	%
Totalt	71	14
därav med barn under 7 år	44	62
därav ensamförälder	12	17

Pensionärshushåll		
	Antal	%
Totalt	126	25
därav ensamboende	63	50
därav kvinnor	45	71

## ARBETSLÖSHET

ARBETSLÖSHET		
31 mars 2004		
Reg. arbetslösa (18-64 år)	52	7%
därav 18-24 år	10	7%
I arbetsmarknadsåtgärder	31	

## KOMMUNALA VAL

KOMMUNALA VAL	
År 2002	
Går ej att redovisa p g a valdistriktsindelningen	

## INKOMSTER

INKOMSTER	
År 2002	
Disponibel medelinkomst	188 000
Inkomsttagare, antal	633
Inkomst/invånare	111 323

## FÖRSÖRJNINGSTÖD

FÖRSÖRJNINGSTÖD	
År 2003	
Socialbidragstagare, antal (16- år)	94
Andel av folkmängd	11%
Hushåll med bidrag, antal	80
Socialbidrag, kr per hushåll	37 112

## BILINNEHAV

BILINNEHAV	
31 december 2003	
Personbilar i trafik	299
Bilar per 100 invånare	28

## Kommunikation &amp; Utveckling

Malmö Stadskontor 2004

# Områdesfakta Segevång

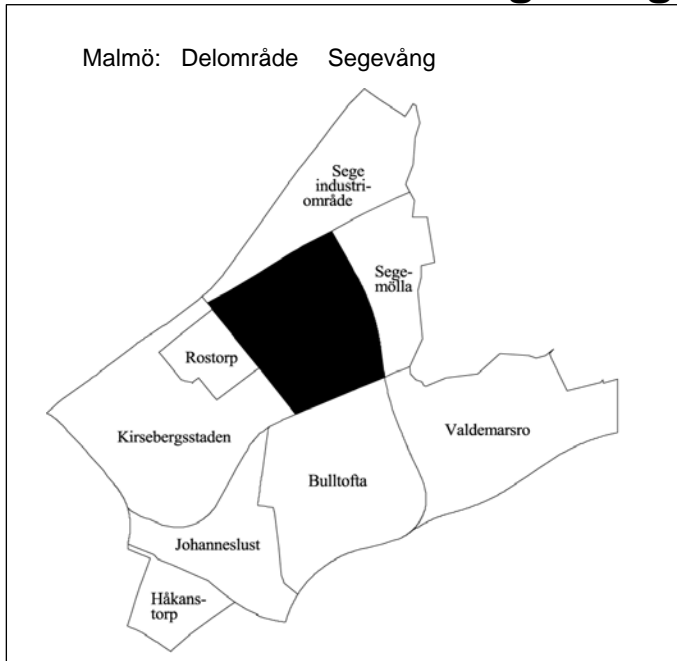

<b>Invånare</b> 1 jan 2004:	<b>3 831</b>
<b>Areal</b> , hektar 1 jan 2004:	<b>86</b>
<b>Invånare per hektar</b>	<b>45</b>
<b>Hushåll</b> 1 jan 2003 (framskrivna):	<b>2 123</b>
<b>Arbetsstillfällena</b> 2002:	<b>1 179</b>

## Prognos

Folkmängd 1 januari 2010:	3 785
Bostadsbyggande 2004-2010:	90

## FOLKMÄNGD

År	Antal	År	Antal
1961	1 379	2001	3 793
1971	5 601	2002	3 828
1981	3 875	2003	3 845
1991	3 702	2004	3 831

## ÅLDERSFÖRDELNING

1 januari 2004

Ålder	Antal personer	%	Därav kvinnor	%
0 - 5	213	6	117	55
6-15	348	9	160	46
16-18	125	3	66	53
19-24	289	8	148	51
25-44	1 014	26	460	45
45-64	943	25	458	49
65-79	640	17	360	56
80-	259	7	177	68
<b>SUMMA</b>	<b>3 831</b>	<b>100</b>	<b>1 946</b>	<b>51</b>

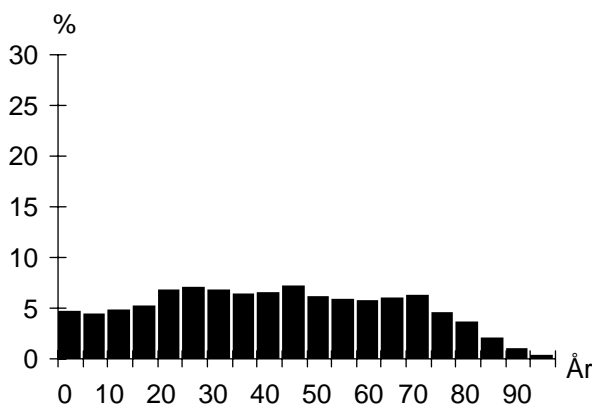

## UTLÄNDSK BAKGRUND

1 januari 2004

Land	Födda i utlandet	Födda i Sverige*
De fem största grupperna		
Jugoslavien	237	105
Bosnien-Hercegovina	92	11
Polen	81	24
Danmark	80	12
Irak	68	14
<b>TOTALT</b>	<b>1 010</b>	<b>306</b>
Andel av folkmängd	26%	8%

\* med båda föräldrarna födda i utlandet

## FÖRVÄRVSARBETANDE

År 2002

Förvärvsarbetande (16- år):	1 416
Andel förvärvsarb. (20-64 år):	Män 65%
	Kvinnor 60%
	<b>Totalt 63%</b>
Arbetsstillfällena	1 179
däruv tillverkning	8
" handel, privata tjänster m.m	117
" offentlig service	1 046

## FLYTTNINGAR

	2000	2001	2002	2003
Inflyttade	447	444	421	467
Utflyttade	384	377	365	436
Flyttningsnetto	63	67	56	31
Andel utflyttade av folkmängd	10%	10%	9%	11%

## UTBILDNING

1 januari 2004

Utbildningsnivå (20-64 år)	Antal	%
Förgymnasial	556	25
Gymnasial	1 188	54
Eftergymnasial	417	19
Uppgift saknas	53	2
<b>TOTALT</b>	<b>2 214</b>	<b>100</b>

## Segeväng

## BOSTÄDER

BOSTÄDER			
1 januari 2004			
Byggnadsår	Totalt	%	Småhus
före 1940	–	–	–
1941-60	687	32	–
1961-70	1 342	63	–
1971-80	–	–	–
1981-	112	5	112
SUMMA	2 141	100	112

BOSTÄDER			
Storlek	Totalt	%	Småhus
-1 rum och kök	267	12	–
2 rum och kök	847	40	–
3 rum och kök	705	33	11
4+ rum och kök	322	15	101
SUMMA	2 141	100	112

BOSTÄDER			
Upplåtelseform	Totalt	%	Småhus
Hysesrätt, MKB	873	41	–
Hysesrätt, privat	10	0	10
Bostadsrätt	1 156	54	–
Äganderätt	102	5	102
SUMMA	2 141	100	112

## HUSHÅLL

HUSHÅLL		
Folk- och bostadsräkningen 1990		
Hushåll efter antal boende	Antal	%
1 boende	1 048	52
2 boende	638	31
3 boende	190	9
4+ boende	158	8
SUMMA	2 034	100

A pie chart illustrating the distribution of households based on the number of residents. The largest segment is '1 boende' at 52%, followed by '2 boende' at 31%, '3 boende' at 9%, and '4+ boende' at 8%.

Barnhushåll (barn 0-15 år)		
	Antal	%
Totalt	310	15
därav med barn under 7 år	167	54
därav ensamförälder	85	27

Pensionärshushåll		
	Antal	%
Totalt	598	29
därav ensamboende	354	59
därav kvinnor	264	75

## ARBETSLÖSHET

ARBETSLÖSHET		
31 mars 2004		
Reg. arbetslösa (18-64 år)	187	8%
därav 18-24 år	37	11%
I arbetsmarknadsåtgärder	112	

## INKOMSTER

INKOMSTER	
År 2002	
Disponibel medelinkomst	173 200
Inkomsttagare, antal	2 366
Inkomst/invånare	106 578

## KOMMUNALA VAL

KOMMUNALA VAL		
År 2002		
Parti	Antal	%
M	169	8,1
C	13	0,6
Fp	116	5,6
Kd	51	2,5
S	1 138	54,7
V	181	8,7
Mp	36	1,7
Skåp	110	5,3
SPI	105	5,0
Sd	132	6,3
Övriga partier	29	1,4
SUMMA	2 080	100,0

Valdeltagande: 65,9%

Valdistrikt: Kirseberg 8–10

## FÖRSÖRJNINGSTÖD

FÖRSÖRJNINGSTÖD	
År 2003	
Socialbidragstagare, antal (16- år)	260
Andel av folkmängd	8%
Hushåll med bidrag, antal	211
Socialbidrag, kr per hushåll	30 785

## BILINNEHAV

BILINNEHAV	
31 december 2003	
Personbilar i trafik	1 151
Bilar per 100 invånare	30

## Kommunikation &amp; Utveckling

Malmö Stadskontor 2004



# Områdesfakta Bulltofta

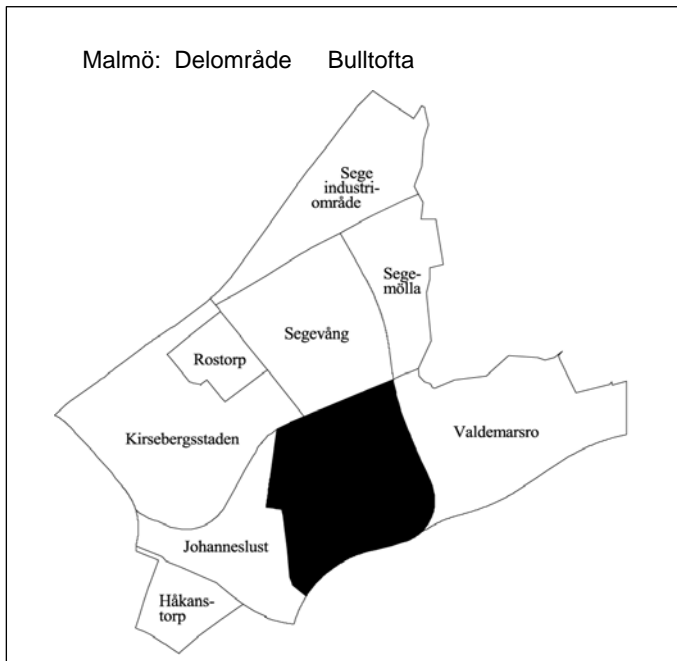

<b>Invånare</b> 1 jan 2004:	<b>1 203</b>
<b>Areal</b> , hektar 1 jan 2004:	<b>104</b>
<b>Invånare per hektar</b>	<b>12</b>
<b>Hushåll</b> 1 jan 2003 (framskrivna):	<b>383</b>
<b>Arbetsstillfällena</b> 2002:	<b>3 247</b>

## Prognos

Folkmängd 1 januari 2010:	1 111
Bostadsbyggande 2004-2010:	–

## FOLKMÄNGD

År	Antal	År	1 januari Antal
1961	–	2001	1 237
1971	–	2002	1 228
1981	–	2003	1 211
1991	368	2004	1 203

## ÅLDERSFÖRDELNING

1 januari 2004

Ålder	Antal personer	%	Därav kvinnor	%
0 - 5	84	7	40	48
6-15	261	22	125	48
16-18	75	6	34	45
19-24	65	5	35	54
25-44	357	30	195	55
45-64	311	26	151	49
65-79	41	3	17	41
80-	9	1	5	56
<b>SUMMA</b>	<b>1 203</b>	<b>100</b>	<b>602</b>	<b>50</b>

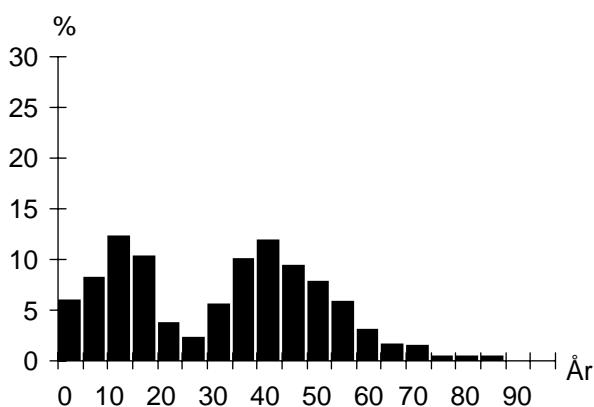

## UTLÄNDSK BAKGRUND

1 januari 2004

Land	Födda i utlandet	Födda i Sverige*
De fem största grupperna		
Polen	48	31
Iran	16	8
Jugoslavien	15	10
Finland	11	5
Danmark	11	3
<b>TOTALT</b>	<b>196</b>	<b>101</b>
Andel av folkmängd	16%	8%

\* med båda föräldrarna födda i utlandet

## FÖRVÄRVSARBETANDE

År 2002

Förvärvsarbetande (16- år):	605
Andel förvärvsarb. (20-64 år):	Män 87%
	Kvinnor 82%
	<b>Totalt 84%</b>
Arbetsstillfällena	3 247
däruv tillverkning	681
" handel, privata tjänster m.m	2 383
" offentlig service	164

## FLYTTNINGAR

	2000	2001	2002	2003
Inflyttade	95	108	121	81
Utflyttade	101	124	148	98
Flyttningsnetto	-6	-16	-27	-17
Andel utflyttade av folkmängd	8%	10%	12%	8%

## UTBILDNING

1 januari 2004

Utbildningsnivå (20-64 år)	Antal	%
Förgymnasial	99	14
Gymnasial	351	49
Eftergymnasial	253	36
Uppgift saknas	9	1
<b>TOTALT</b>	<b>712</b>	<b>100</b>

**Bulltofta****BOSTÄDER**

<b>BOSTÄDER</b>			
1 januari 2004			
<b>Byggnadsår</b>	<b>Totalt</b>	<b>%</b>	<b>Småhus</b>
före 1940	4	1	–
1941-60	–	–	–
1961-70	–	–	–
1971-80	–	–	–
1981-	381	99	317
<b>SUMMA</b>	<b>385</b>	<b>100</b>	<b>317</b>

<b>Storlek</b>	<b>Totalt</b>	<b>%</b>	<b>Småhus</b>
-1 rum och kök	5	1	–
2 rum och kök	34	9	5
3 rum och kök	36	9	15
4+ rum och kök	310	81	297
<b>SUMMA</b>	<b>385</b>	<b>100</b>	<b>317</b>

<b>Upplåtelseform</b>	<b>Totalt</b>	<b>%</b>	<b>Småhus</b>
Hysesrätt, MKB	–	–	–
Hysesrätt, privat	4	1	–
Bostadsrätt	287	75	223
Äganderätt	94	24	94
<b>SUMMA</b>	<b>385</b>	<b>100</b>	<b>317</b>

**HUSHÅLL**

<b>HUSHÅLL</b>		
Folk- och bostadsräkningen 1990		
<b>Hushåll efter antal boende</b>	<b>Antal</b>	<b>%</b>
1 boende	3	3
2 boende	23	21
3 boende	29	27
4+ boende	53	49
<b>SUMMA</b>	<b>108</b>	<b>100</b>

A pie chart illustrating the distribution of households based on the number of residents. The largest segment is '4+ boende' at 49%, followed by '3 boende' at 27%, '2 boende' at 21%, and '1 boende' at 3%.

<b>Barnhushåll (barn 0-15 år)</b>		
	<b>Antal</b>	<b>%</b>
Totalt	76	70
därav med barn under 7 år	45	59
därav ensamförälder	2	3

<b>Pensionärshushåll</b>		
	<b>Antal</b>	<b>%</b>
Totalt	2	2
därav ensamboende	–	–
därav kvinnor	–	–

**ARBETSLÖSHET**

<b>ARBETSLÖSHET</b>		
31 mars 2004		
Reg. arbetslösa (18-64 år)	13	2%
därav 18-24 år	3	3%
I arbetsmarknadsåtgärder	10	

**KOMMUNALA VAL**

<b>KOMMUNALA VAL</b>	
År 2002	
Går ej att redovisa p g a valdistriktsindelningen	

**INKOMSTER**

<b>INKOMSTER</b>	
År 2002	
Disponibel medelinkomst	312 700
Inkomsttagare, antal	430
Inkomst/invånare	111 033

**FÖRSÖRJNINGSTÖD**

<b>FÖRSÖRJNINGSTÖD</b>	
År 2003	
Socialbidragstagare, antal (16- år)	10
Andel av folkmängd	1%
Hushåll med bidrag, antal	7
Socialbidrag, kr per hushåll	30 424

**BILINNEHAV**

<b>BILINNEHAV</b>	
31 december 2003	
Personbilar i trafik	394
Bilar per 100 invånare	33

**Kommunikation & Utveckling**

Malmö Stadskontor 2004

# Områdesfakta Valdemarsro

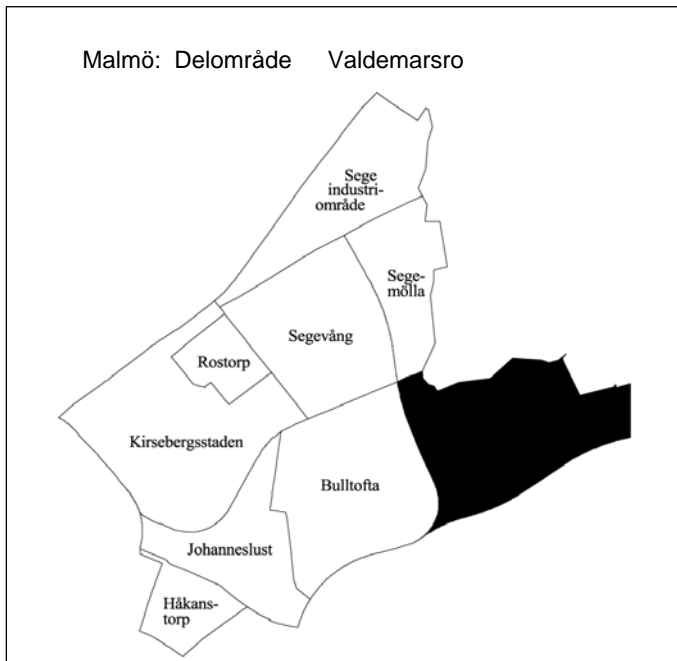

<b>Invånare</b> 1 jan 2004:	<b>701</b>
<b>Areal</b> , hektar 1 jan 2004:	<b>106</b>
<b>Invånare per hektar</b>	<b>7</b>
<b>Hushåll</b> 1 jan 2003 (framskrivna):	<b>198</b>
<b>Arbetsstillfällena</b> 2002:	<b>569</b>

## Prognos

Folkmängd 1 januari 2010:	801
Bostadsbyggande 2004-2010:	–

## FOLKMÄNGD

År	Antal	År	Antal
1961	366	2001	536
1971	343	2002	569
1981	393	2003	632
1991	526	2004	701

## ÅLDERSFÖRDELNING

Ålder	Antal personer	%	1 januari 2004	
			Därav kvinnor	%
0 - 5	88	13	50	57
6-15	163	23	73	45
16-18	39	6	20	51
19-24	33	5	12	36
25-44	177	25	98	55
45-64	146	21	69	47
65-79	46	7	19	41
80-	9	1	3	33
<b>SUMMA</b>	<b>701</b>	<b>100</b>	<b>344</b>	<b>49</b>

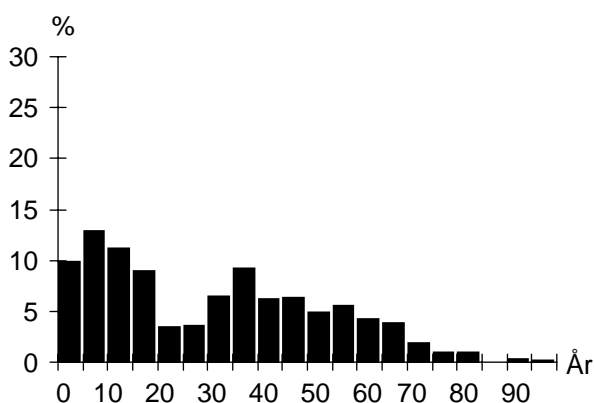

## UTLÄNDSK BAKGRUND

Land	1 januari 2004	
	Födda i utlandet	Födda i Sverige*
De fem största grupperna		
Afghanistan	52	3
Irak	44	6
Polen	15	9
Jugoslavien	12	12
Bosnien-Hercegovina	12	10
<b>TOTALT</b>	<b>204</b>	<b>83</b>
Andel av folkmängd	29%	12%

\* med båda föräldrarna födda i utlandet

## FÖRVÄRVSARBETANDE

		År 2002
Förvärvsarbetande (16- år):		231
Andel förvärvsarb. (20-64 år):	Män	71%
	Kvinnor	64%
	<b>Totalt</b>	<b>68%</b>
Arbetsstillfällena		569
däruv tillverkning		123
" handel, privata tjänster m.m		203
" offentlig service		242

## FLYTTNINGAR

	2000	2001	2002	2003
Inflyttade	90	83	122	144
Utflyttade	47	59	63	86
Flyttningsnetto	43	24	59	58
Andel utflyttade av folkmängd	9%	10%	10%	12%

## UTBILDNING

Utbildningsnivå (20-64 år)	1 januari 2004	
	Antal	%
Förgymnasial	73	21
Gymnasial	141	41
Eftergymnasial	95	27
Uppgift saknas	38	11
<b>TOTALT</b>	<b>347</b>	<b>100</b>

## Valdemarsro

## BOSTÄDER

BOSTÄDER			
1 januari 2004			
Byggnadsår	Totalt	%	Småhus
före 1940	83	41	82
1941-60	9	4	9
1961-70	10	5	10
1971-80	35	17	35
1981-	67	33	21
SUMMA	204	100	157

Storlek	Totalt	%	Småhus
-1 rum och kök	5	2	1
2 rum och kök	–	–	–
3 rum och kök	67	33	29
4+ rum och kök	132	65	127
SUMMA	204	100	157

Upplåtelseform	Totalt	%	Småhus
Hysesrätt, MKB	–	–	–
Hysesrätt, privat	47	23	–
Bostadsrätt	–	–	–
Äganderätt	157	77	157
SUMMA	204	100	157

## ARBETSLÖSHET

ARBETSLÖSHET			
31 mars 2004			
Reg. arbetslösa (18-64 år)	13	4%	
därav 18-24 år	–	–	
I arbetsmarknadsåtgärder	7		

## KOMMUNALA VAL

KOMMUNALA VAL	
År 2002	
Går ej att redovisa p g a valdistriktsindelningen	

## HUSHÅLL

HUSHÅLL		
Folk- och bostadsräkningen 1990		
Hushåll efter antal boende	Antal	%
1 boende	27	16
2 boende	60	35
3 boende	29	17
4+ boende	54	32
SUMMA	170	100

Barnhushåll (barn 0-15 år)		
	Antal	%
Totalt	67	39
därav med barn under 7 år	34	51
därav ensamförälder	4	6

Pensionärshushåll		
	Antal	%
Totalt	34	20
därav ensamboende	13	38
därav kvinnor	8	62

## INKOMSTER

INKOMSTER	
År 2002	
Disponibel medelinkomst	282 800
Inkomsttagare, antal	212
Inkomst/invånare	94 863

## FÖRSÖRJNINGSTÖD

FÖRSÖRJNINGSTÖD	
År 2003	
Socialbidragstagare, antal (16- år)	94
Andel av folkmängd	21%
Hushåll med bidrag, antal	50
Socialbidrag, kr per hushåll	30 161

## BILINNEHAV

BILINNEHAV	
31 december 2003	
Personbilar i trafik	211
Bilar per 100 invånare	30

## Kommunikation &amp; Utveckling

Malmö Stadskontor 2004

# Områdesfakta Västervång

Malmö: Delområde Västervång

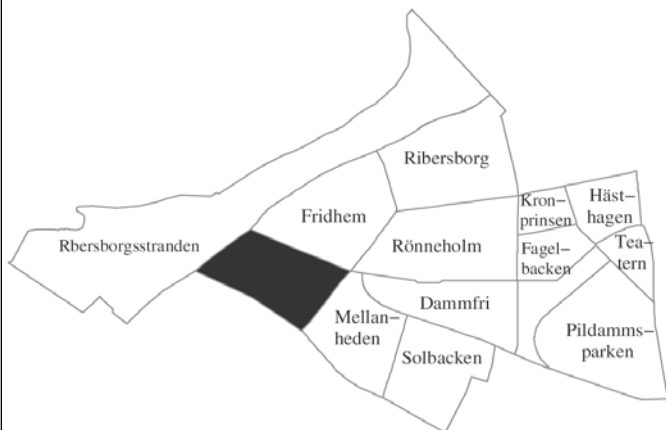

<b>Invånare</b> 1 jan 2004:	<b>951</b>
<b>Areal</b> , hektar 1 jan 2004:	<b>34</b>
<b>Invånare per hektar</b>	<b>28</b>
<b>Hushåll</b> 1 jan 2003 (framskrivna):	<b>377</b>
<b>Arbetsstillfällena</b> 2002:	<b>175</b>

## Prognos

Folkmängd 1 januari 2010:	1 005
Bostadsbyggande 2004-2010:	-

## FOLKMÄNGD

År	Antal	År	1 januari Antal
1961	922	2001	926
1971	772	2002	918
1981	739	2003	938
1991	829	2004	951

## ÅLDERSFÖRDELNING

Ålder	Antal personer	%	1 januari 2004	
			Därav kvinnor	%
0 - 5	61	6	30	49
6-15	128	13	81	63
16-18	44	5	23	52
19-24	48	5	16	33
25-44	190	20	107	56
45-64	315	33	161	51
65-79	99	10	56	57
80-	66	7	45	68
<b>SUMMA</b>	<b>951</b>	<b>100</b>	<b>519</b>	<b>55</b>

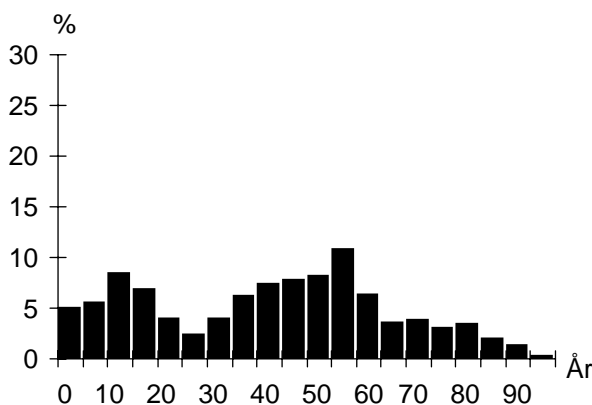

## UTLÄNDSK BAKGRUND

Land	1 januari 2004	
	Födda i utlandet	Födda i Sverige*
De fem största grupperna		
Tyskland	13	
Danmark	12	3
Polen	7	3
Storbritannien	7	
Jugoslavien	6	
<b>TOTALT</b>	<b>80</b>	<b>20</b>
Andel av folkmängd	8%	2%

\* med båda föräldrarna födda i utlandet

## FÖRVÄRVSARBETANDE

		År 2002
Förvärvsarbetande (16- år):		432
Andel förvärvsarb. (20-64 år):	Män	79%
	Kvinnor	75%
	<b>Totalt</b>	<b>77%</b>
Arbetsstillfällena		175
däruv tillverkning		3
" handel, privata tjänster m.m		79
" offentlig service		86

## FLYTTNINGAR

	2000	2001	2002	2003
Inflyttade	76	99	88	81
Utflyttade	62	105	71	68
Flyttningsnetto	14	-6	17	13
Andel utflyttade av folkmängd	7%	11%	8%	7%

## UTBILDNING

		1 januari 2004	
Utbildningsnivå (20-64 år)	Antal	%	
Förgymnasial	10	2	
Gymnasial	130	24	
Eftergymnasial	398	73	
Uppgift saknas	4	1	
<b>TOTALT</b>	<b>542</b>	<b>100</b>	

## Västervång

## BOSTÄDER

BOSTÄDER			
1 januari 2004			
Byggnadsår	Totalt	%	Småhus
före 1940	61	16	58
1941-60	180	47	180
1961-70	15	4	15
1971-80	45	12	45
1981-	78	21	34
SUMMA	379	100	332
-----			
Storlek	Totalt	%	Småhus
-1 rum och kök	7	2	4
2 rum och kök	25	7	20
3 rum och kök	98	26	85
4+ rum och kök	249	66	223
SUMMA	379	100	332
-----			
Upplåtelseform	Totalt	%	Småhus
Hysesrätt, MKB	–	–	–
Hysesrätt, privat	4	1	1
Bostadsrätt	44	12	–
Äganderätt	331	87	331
SUMMA	379	100	332

## ARBETSLÖSHET

ARBETSLÖSHET			
31 mars 2004			
Reg. arbetslösa (18-64 år)	16	3%	
därav 18-24 år	2	3%	
I arbetsmarknadsåtgärder	6		

## KOMMUNALA VAL

KOMMUNALA VAL	
År 2002	
Går ej att redovisa p g a valdistriktsindelningen	

## HUSHÅLL

HUSHÅLL		
Folk- och bostadsräkningen 1990		
Hushåll efter antal boende		
	Antal	%
1 boende	108	32
2 boende	105	31
3 boende	48	14
4+ boende	74	22
SUMMA	335	100
-----		
-----		
Barnhushåll (barn 0-15 år)		
	Antal	%
Totalt	94	28
därav med barn under 7 år	48	51
därav ensamförälder	7	7
-----		
Pensionärshushåll		
	Antal	%
Totalt	145	43
därav ensamboende	76	52
därav kvinnor	66	87

## INKOMSTER

INKOMSTER	
År 2002	
Disponibel medelinkomst	401 100
Inkomsttagare, antal	427
Inkomst/invånare	182 590

## FÖRSÖRJNINGSTÖD

FÖRSÖRJNINGSTÖD	
År 2003	
Socialbidragstagare, antal (16- år)	4
Andel av folkmängd	1%
Hushåll med bidrag, antal	2
Socialbidrag, kr per hushåll	44 608

## BILINNEHAV

BILINNEHAV	
31 december 2003	
Personbilar i trafik	385
Bilar per 100 invånare	40

## Kommunikation &amp; Utveckling

Malmö Stadskontor 2004

# Områdesfakta Mellanheden

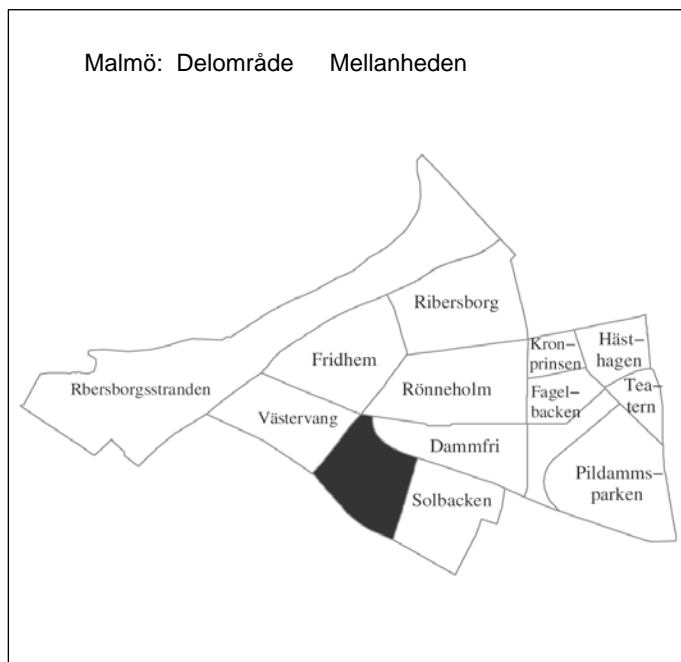

<b>Invånare</b> 1 jan 2004:	<b>1 606</b>
<b>Areal</b> , hektar 1 jan 2004:	<b>32</b>
<b>Invånare per hektar</b>	<b>50</b>
<b>Hushåll</b> 1 jan 2003 (framskrivna):	<b>1 102</b>
<b>Arbetsstillfällena</b> 2002:	<b>427</b>

## Prognos

Folkmängd 1 januari 2010:	1 615
Bostadsbyggande 2004-2010:	-

## FOLKMÄNGD

År	Antal	År	1 januari
			Antal
1961	3 034	2001	1 605
1971	2 426	2002	1 609
1981	1 656	2003	1 612
1991	1 499	2004	1 606

## ÅLDERSFÖRDELNING

Ålder	Antal personer	%	1 januari 2004	
			Därav kvinnor	%
0 - 5	60	4	31	52
6-15	139	9	65	47
16-18	41	3	18	44
19-24	117	7	66	56
25-44	422	26	208	49
45-64	350	22	191	55
65-79	224	14	149	67
80-	253	16	183	72
<b>SUMMA</b>	<b>1 606</b>	<b>100</b>	<b>911</b>	<b>57</b>

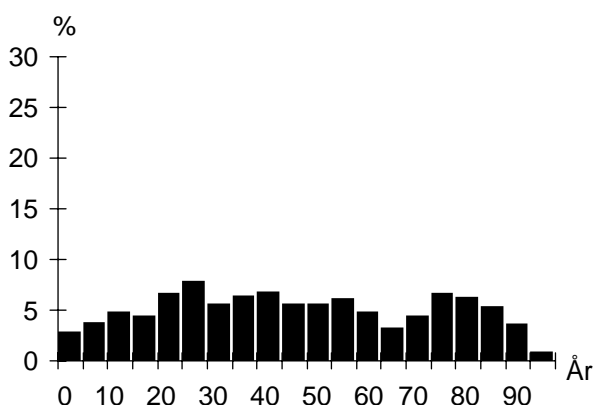

## UTLÄNDSK BAKGRUND

Land	1 januari 2004	
	Födda i utlandet	Födda i Sverige*
De fem största grupperna		
Danmark	25	
Polen	22	7
Tyskland	21	
Finland	11	4
Jugoslavien	9	
<b>TOTALT</b>	<b>169</b>	<b>23</b>
Andel av folkmängd	11%	1%

\* med båda föräldrarna födda i utlandet

## FÖRVÄRVSARBETANDE

		År 2002
Förvärvsarbetande (16- år):		626
Andel förvärvsarb. (20-64 år):	Män	71%
	Kvinnor	72%
	<b>Totalt</b>	<b>71%</b>
Arbetsstillfällena		427
däruv tillverkning		32
" handel, privata tjänster m.m		59
" offentlig service		333

## FLYTTNINGAR

	2000	2001	2002	2003
Inflyttade	208	230	204	253
Utflyttade	189	182	166	216
Flyttningsnetto	19	48	38	37
Andel utflyttade av folkmängd	12%	11%	10%	13%

## UTBILDNING

Utbildningsnivå (20-64 år)	1 januari 2004	
	Antal	%
Förgymnasial	101	12
Gymnasial	355	40
Eftergymnasial	412	47
Uppgift saknas	10	1
<b>TOTALT</b>	<b>878</b>	<b>100</b>

## Mellanheden

## BOSTÄDER

BOSTÄDER			
1 januari 2004			
Byggnadsår	Totalt	%	Småhus
före 1940	39	3	39
1941-60	937	80	25
1961-70	131	11	–
1971-80	3	0	3
1981-	62	5	1
SUMMA	1 172	100	68
-----			
Storlek	Totalt	%	Småhus
-1 rum och kök	349	30	–
2 rum och kök	384	33	1
3 rum och kök	295	25	5
4+ rum och kök	144	12	62
SUMMA	1 172	100	68
-----			
Upplåtelseform	Totalt	%	Småhus
Hyresrätt, MKB	518	44	–
Hyresrätt, privat	195	17	3
Bostadsrätt	394	34	–
Äganderätt	65	6	65
SUMMA	1 172	100	68

## ARBETSLÖSHET

ARBETSLÖSHET			
31 mars 2004			
Reg. arbetslösa (18-64 år)	50	6%	
därav 18-24 år	7	5%	
I arbetsmarknadsåtgärder	25		

## KOMMUNALA VAL

KOMMUNALA VAL	
År 2002	
Går ej att redovisa p g a valdistriktsindelningen	

## HUSHÅLL

HUSHÅLL		
Folk- och bostadsräkningen 1990		
Hushåll efter antal boende		
	Antal	%
1 boende	662	67
2 boende	238	24
3 boende	46	5
4+ boende	36	4
SUMMA	982	100
-----		
Barnhushåll (barn 0-15 år)		
	Antal	%
Totalt	84	9
därav med barn under 7 år	50	60
därav ensamförälder	28	33
-----		
Pensionärshushåll		
	Antal	%
Totalt	505	51
därav ensamboende	364	72
därav kvinnor	296	81

## INKOMSTER

INKOMSTER	
År 2002	
Disponibel medelinkomst	180 300
Inkomsttagare, antal	1 114
Inkomst/invånare	124 599

## FÖRSÖRJNINGSTÖD

FÖRSÖRJNINGSTÖD	
År 2003	
Socialbidragstagare, antal (16- år)	55
Andel av folkmängd	4%
Hushåll med bidrag, antal	50
Socialbidrag, kr per hushåll	26 123

## BILINNEHAV

BILINNEHAV	
31 december 2003	
Personbilar i trafik	423
Bilar per 100 invånare	26

## Kommunikation &amp; Utveckling

Malmö Stadskontor 2004



# Områdesfakta Bellevue

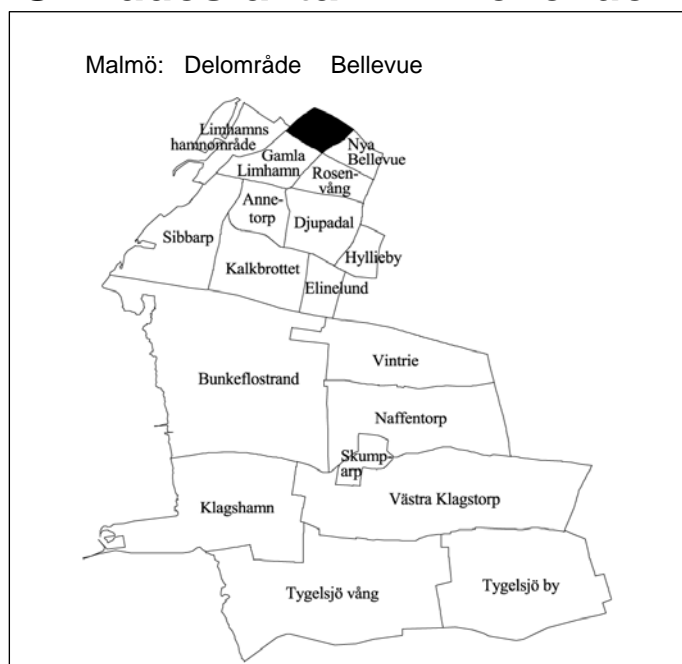

<b>Invånare</b> 1 jan 2004:	<b>1 213</b>
<b>Areal</b> , hektar 1 jan 2004:	<b>55</b>
<b>Invånare per hektar</b>	<b>22</b>
<b>Hushåll</b> 1 jan 2003 (framskrivna):	<b>401</b>
<b>Arbetsstillfällen</b> 2002:	<b>83</b>

## Prognos

Folkmängd 1 januari 2010:	1 365
Bostadsbyggande 2004-2010:	2

## FOLKMÄNGD

År	Antal	1 januari	
		År	Antal
1961	1 180	2001	1 182
1971	1 132	2002	1 183
1981	1 145	2003	1 198
1991	1 163	2004	1 213

## ÅLDERSFÖRDELNING

Ålder	Antal personer	1 januari 2004	
		%	Därav kvinnor %
0 - 5	101	8	50
6-15	202	17	103
16-18	59	5	28
19-24	63	5	25
25-44	244	20	132
45-64	360	30	179
65-79	144	12	68
80-	40	3	26
<b>SUMMA</b>	<b>1 213</b>	<b>100</b>	<b>611</b>

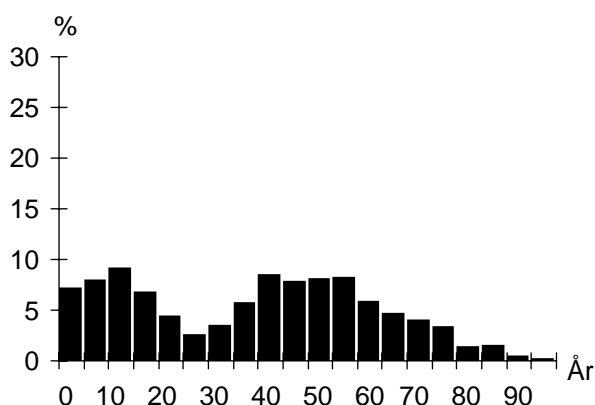

## UTLÄNDSK BAKGRUND

Land	1 januari 2004	
	Födda i utlandet	Födda i Sverige*
De fem största grupperna		
Danmark	28	6
Polen	18	7
Storbritannien	13	
Tyskland	12	4
USA	11	
<b>TOTALT</b>	<b>166</b>	<b>28</b>
Andel av folkmängd	14%	2%

\* med båda föräldrarna födda i utlandet

## FÖRVÄRVSARBETANDE

		År 2002
Förvärvsarbetande (16- år):		501
Andel förvärvsarb. (20-64 år):	Män	74%
	Kvinnor	70%
	<b>Totalt</b>	<b>72%</b>
Arbetsstillfällen		83
däruv tillverkning		10
" handel, privata tjänster m.m		43
" offentlig service		25

## FLYTTNINGAR

	2000	2001	2002	2003
Inflyttade	67	106	130	129
Utflyttade	92	108	110	118
Flyttningsnetto	-25	-2	20	11
Andel utflyttade av folkmängd	8%	9%	9%	10%

## UTBILDNING

		1 januari 2004	
Utbildningsnivå (20-64 år)	Antal	%	
Förgymnasial	24	4	
Gymnasial	155	24	
Eftergymnasial	466	71	
Uppgift saknas	11	2	
<b>TOTALT</b>	<b>656</b>	<b>100</b>	

## Bellevue

## BOSTÄDER

1 januari 2004			
Byggnadsår	Totalt	%	Småhus
före 1940	168	41	165
1941-60	115	28	102
1961-70	35	9	35
1971-80	67	16	67
1981-	23	6	23
SUMMA	408	100	392

1 januari 2004			
Storlek	Totalt	%	Småhus
-1 rum och kök	14	3	3
2 rum och kök	4	1	4
3 rum och kök	8	2	5
4+ rum och kök	382	94	380
SUMMA	408	100	392

1 januari 2004			
Upplåtelseform	Totalt	%	Småhus
Hysesrätt, MKB	–	–	–
Hysesrätt, privat	3	1	–
Bostadsrätt	13	3	–
Äganderätt	392	96	392
SUMMA	408	100	392

## HUSHÅLL

Folk- och bostadsräkningen 1990		
Hushåll efter antal boende	Antal	%
1 boende	62	16
2 boende	141	36
3 boende	79	20
4+ boende	110	28
SUMMA	392	100

Barnhushåll (barn 0-15 år)		
	Antal	%
Totalt	132	34
därav med barn under 7 år	49	37
därav ensamförälder	18	14

Pensionärshushåll		
	Antal	%
Totalt	111	28
därav ensamboende	26	23
därav kvinnor	20	77

## ARBETSLÖSHET

31 mars 2004		
Reg. arbetslösa (18-64 år)	16	2%
därav 18-24 år	1	1%
I arbetsmarknadsåtgärder	3	

## KOMMUNALA VAL

År 2002	
Går ej att redovisa p g a valdistriktsindelningen	

## INKOMSTER

År 2002	
Disponibel medelinkomst	548 600
Inkomsttagare, antal	442
Inkomst/invånare	202 405

## FÖRSÖRJNINGSTÖD

År 2003	
Socialbidragstagare, antal (16- år)	
Andel av folkmängd	
Hushåll med bidrag, antal	
Socialbidrag, kr per hushåll	

## BILINNEHAV

31 december 2003	
Personbilar i trafik	519
Bilar per 100 invånare	43

## Kommunikation &amp; Utveckling

Malmö Stadskontor 2004

# Områdesfakta Nya Bellevue

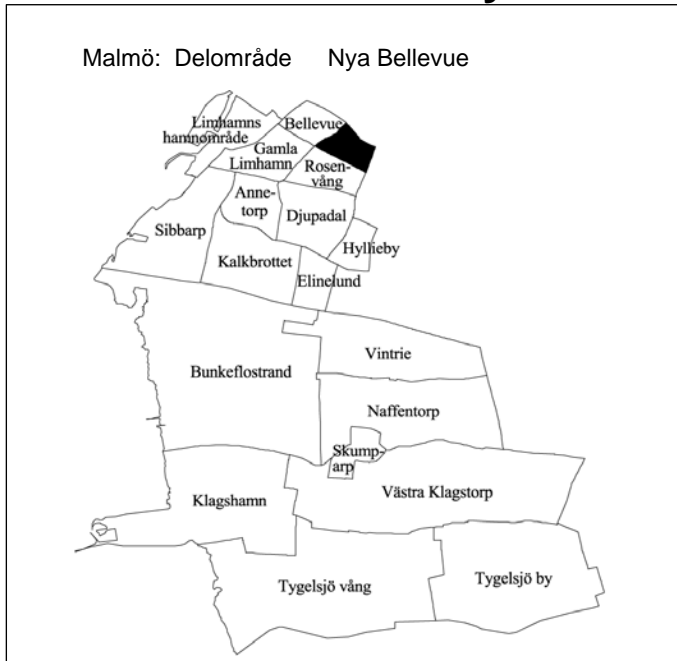

<b>Invånare</b> 1 jan 2004:	<b>998</b>
<b>Areal</b> , hektar 1 jan 2004:	<b>47</b>
<b>Invånare per hektar</b>	<b>21</b>
<b>Hushåll</b> 1 jan 2003 (framskrivna):	<b>332</b>
<b>Arbetsstillfällena</b> 2002:	<b>140</b>

## Prognos

Folkmängd 1 januari 2010:	1 177
Bostadsbyggande 2004-2010:	1

## FOLKMÄNGD

År	Antal	1 januari	
		År	Antal
1961	930	2001	981
1971	916	2002	956
1981	860	2003	989
1991	921	2004	998

## ÅLDERSFÖRDELNING

1 januari 2004

Ålder	Antal personer	%	Därav kvinnor	
			Antal	%
0 - 5	75	8	34	45
6-15	183	18	89	49
16-18	57	6	23	40
19-24	59	6	25	42
25-44	219	22	121	55
45-64	278	28	132	47
65-79	90	9	47	52
80-	37	4	21	57
<b>SUMMA</b>	<b>998</b>	<b>100</b>	<b>492</b>	<b>49</b>

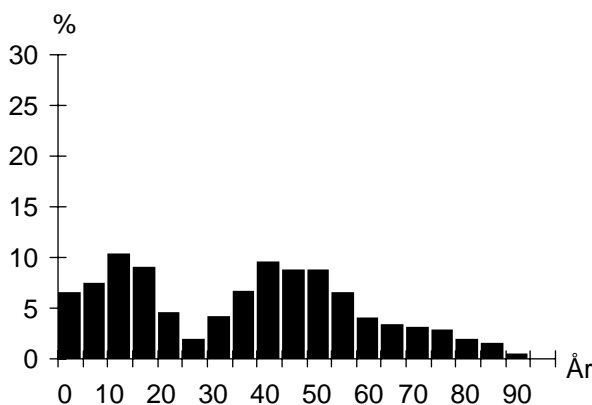

## UTLÄNDSK BAKGRUND

1 januari 2004

Land	Födda i	
	utlandet	Sverige*
De fem största grupperna		
Polen	11	5
Storbritannien	11	
Danmark	8	
Tyskland	7	
USA	6	
<b>TOTALT</b>	<b>106</b>	<b>27</b>
Andel av folkmängd	11%	3%

\* med båda föräldrarna födda i utlandet

## FÖRVÄRVSARBETANDE

År 2002

Förvärvsarbetande (16- år):	439
Andel förvärvsarb. (20-64 år):	Män 78%
	Kvinnor 79%
	<b>Totalt 79%</b>
Arbetsstillfällena	140
därav tillverkning	27
" handel, privata tjänster m.m	65
" offentlig service	42

## FLYTTNINGAR

	2000	2001	2002	2003
Inflyttade	66	79	101	79
Utflyttade	61	105	68	73
Flyttningsnetto	5	-26	33	6
Andel utflyttade av folkmängd	6%	11%	7%	7%

## UTBILDNING

1 januari 2004

Utbildningsnivå (20-64 år)	Antal	%
Förgymnasial	23	4
Gymnasial	140	26
Eftergymnasial	367	68
Uppgift saknas	12	2
<b>TOTALT</b>	<b>542</b>	<b>100</b>

## Nya Bellevue

## BOSTÄDER

BOSTÄDER			
1 januari 2004			
Byggnadsår	Totalt	%	Småhus
före 1940	193	57	193
1941-60	46	14	46
1961-70	35	10	35
1971-80	32	9	32
1981-	31	9	31
SUMMA	337	100	337
-----			
Storlek	Totalt	%	Småhus
-1 rum och kök	4	1	4
2 rum och kök	6	2	6
3 rum och kök	11	3	11
4+ rum och kök	316	94	316
SUMMA	337	100	337
-----			
Upplåtelseform	Totalt	%	Småhus
Hysesrätt, MKB	—	—	—
Hysesrätt, privat	—	—	—
Bostadsrätt	—	—	—
Äganderätt	337	100	337
SUMMA	337	100	337

## ARBETSLÖSHET

ARBETSLÖSHET			
31 mars 2004			
Reg. arbetslösa (18-64 år)	22	4%	
därav 18-24 år	2	3%	
I arbetsmarknadsåtgärder	4		

## KOMMUNALA VAL

KOMMUNALA VAL	
År 2002	
Går ej att redovisa p g a valdistriktsindelningen	

## HUSHÅLL

HUSHÅLL		
Folk- och bostadsräkningen 1990		
Hushåll efter antal boende		
	Antal	%
1 boende	61	18
2 boende	116	35
3 boende	57	17
4+ boende	96	29
SUMMA	330	100
-----		
-----		
Barnhushåll (barn 0-15 år)		
	Antal	%
Totalt	126	38
därav med barn under 7 år	63	50
därav ensamförälder	6	5
-----		
Pensionärshushåll		
	Antal	%
Totalt	96	29
därav ensamboende	30	31
därav kvinnor	25	83

## INKOMSTER

INKOMSTER	
År 2002	
Disponibel medelinkomst	449 100
Inkomsttagare, antal	355
Inkomst/invånare	161 204

## FÖRSÖRJNINGSTÖD

FÖRSÖRJNINGSTÖD	
År 2003	
Socialbidragstagare, antal (16- år)	
Andel av folkmängd	
Hushåll med bidrag, antal	
Socialbidrag, kr per hushåll	

## BILINNEHAV

BILINNEHAV	
31 december 2003	
Personbilar i trafik	375
Bilar per 100 invånare	38

## Kommunikation &amp; Utveckling

Malmö Stadskontor 2004

# Områdesfakta Rosenvång

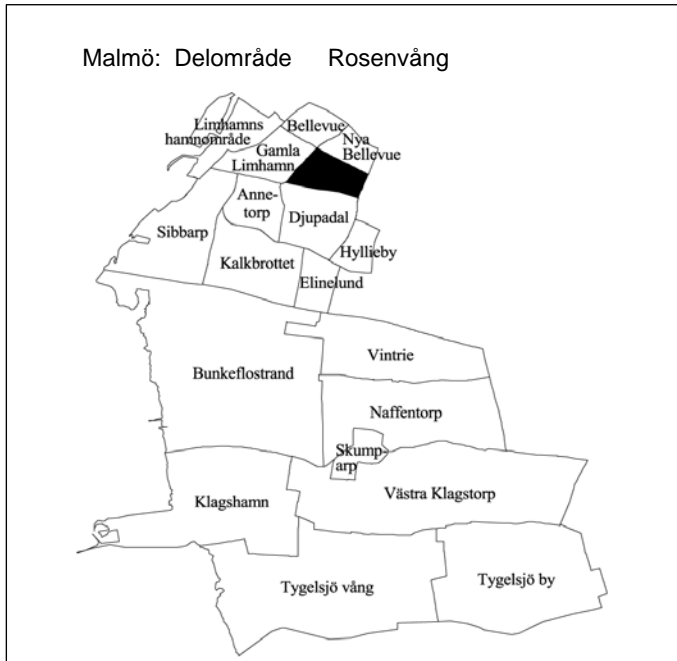

<b>Invånare</b> 1 jan 2004:	<b>2 204</b>
<b>Areal</b> , hektar 1 jan 2004:	<b>73</b>
<b>Invånare per hektar</b>	<b>30</b>
<b>Hushåll</b> 1 jan 2003 (framskrivna):	<b>806</b>
<b>Arbetsstillfällen</b> 2002:	<b>206</b>

## Prognos

Folkmängd 1 januari 2010:	2 249
Bostadsbyggande 2004-2010:	–

## FOLKMÄNGD

År	Antal	1 januari	
		År	Antal
1961	2 710	2001	2 149
1971	2 517	2002	2 149
1981	2 046	2003	2 189
1991	2 018	2004	2 204

## ÅLDERSFÖRDELNING

1 januari 2004

Ålder	Antal personer	%	Därav kvinnor	%
0 - 5	213	10	111	52
6-15	379	17	188	50
16-18	94	4	51	54
19-24	94	4	53	56
25-44	543	25	292	54
45-64	545	25	258	47
65-79	233	11	130	56
80-	103	5	54	52
<b>SUMMA</b>	<b>2 204</b>	<b>100</b>	<b>1 137</b>	<b>52</b>

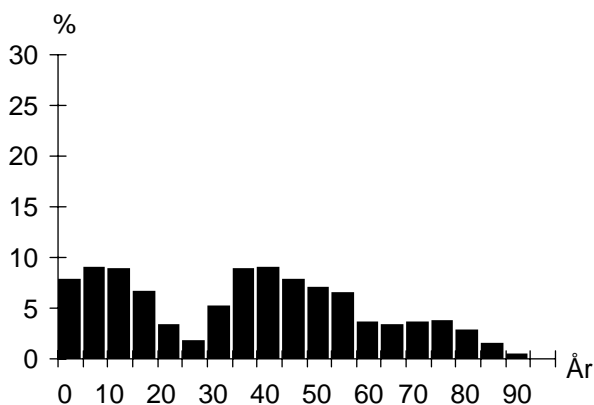

## UTLÄNDSK BAKGRUND

1 januari 2004

Land	Födda i utlandet	Födda i Sverige*
De fem största grupperna		
Danmark	29	5
Polen	23	8
Jugoslavien	10	3
Grekland	9	3
Tyskland	9	
<b>TOTALT</b>	<b>186</b>	<b>46</b>
Andel av folkmängd	8%	2%

\* med båda föräldrarna födda i utlandet

## FÖRVÄRVSARBETANDE

År 2002

Förvärvsarbetande (16- år):	998
Andel förvärvsarb. (20-64 år):	Män 86%
	Kvinnor 80%
	<b>Totalt 83%</b>
Arbetsstillfällen	206
däruv tillverkning	13
" handel, privata tjänster m.m	91
" offentlig service	86

## FLYTTNINGAR

	2000	2001	2002	2003
Inflyttade	119	148	165	155
Utflyttade	144	163	135	149
Flyttningsnetto	-25	-15	30	6
Andel utflyttade av folkmängd	7%	8%	6%	7%

## UTBILDNING

1 januari 2004

Utbildningsnivå (20-64 år)	Antal	%
Förgymnasial	54	5
Gymnasial	347	30
Eftergymnasial	741	64
Uppgift saknas	19	2
<b>TOTALT</b>	<b>1 161</b>	<b>100</b>

## Rosenvång

## BOSTÄDER

BOSTÄDER			
1 januari 2004			
Byggnadsår	Totalt	%	Småhus
före 1940	319	39	312
1941-60	361	45	353
1961-70	82	10	82
1971-80	25	3	25
1981-	22	3	13
SUMMA	809	100	785

Storlek	Totalt	%	Småhus
-1 rum och kök	13	2	2
2 rum och kök	44	5	42
3 rum och kök	130	16	123
4+ rum och kök	622	77	618
SUMMA	809	100	785

Upplåtelseform	Totalt	%	Småhus
Hysesrätt, MKB	21	3	21
Hysesrätt, privat	24	3	–
Bostadsrätt	12	1	12
Äganderätt	752	93	752
SUMMA	809	100	785

## ARBETSLÖSHET

ARBETSLÖSHET			
31 mars 2004			
Reg. arbetslösa (18-64 år)	40	3%	
därav 18-24 år	3	2%	
I arbetsmarknadsåtgärder	13		

## KOMMUNALA VAL

KOMMUNALA VAL	
År 2002	
Går ej att redovisa p g a valdistriktsindelningen	

## HUSHÅLL

HUSHÅLL		
Folk- och bostadsräkningen 1990		
Hushåll efter antal boende	Antal	%
1 boende	183	23
2 boende	333	42
3 boende	97	12
4+ boende	181	23
SUMMA	794	100

A pie chart illustrating the distribution of households based on the number of residents. The largest segment is '2 boende' at 42%, followed by '1 boende' at 23%, '4+ boende' at 23%, and '3 boende' at 12%.

Barnhushåll (barn 0-15 år)		
	Antal	%
Totalt	229	29
därav med barn under 7 år	129	56
därav ensamförälder	14	6

Pensionärshushåll		
	Antal	%
Totalt	303	38
därav ensamboende	108	36
därav kvinnor	84	78

## INKOMSTER

INKOMSTER		
År 2002		
Disponibel medelinkomst	366 500	
Inkomsttagare, antal	858	
Inkomst/invånare	143 653	

## FÖRSÖRJNINGSTÖD

FÖRSÖRJNINGSTÖD		
År 2003		
Socialbidragstagare, antal (16- år)	11	
Andel av folkmängd	1%	
Hushåll med bidrag, antal	7	
Socialbidrag, kr per hushåll	22 963	

## BILINNEHAV

BILINNEHAV		
31 december 2003		
Personbilar i trafik	805	
Bilar per 100 invånare	37	

## Kommunikation &amp; Utveckling

Malmö Stadskontor 2004

# Områdesfakta Gamla Limhamn

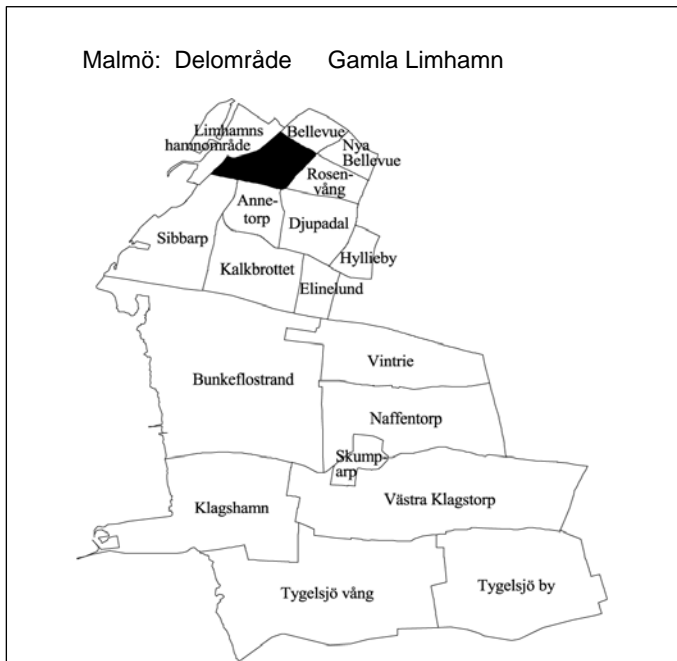

<b>Invånare</b> 1 jan 2004:	<b>5 230</b>
<b>Areal</b> , hektar 1 jan 2004:	<b>102</b>
<b>Invånare per hektar</b>	<b>51</b>
<b>Hushåll</b> 1 jan 2003 (framskrivna):	<b>2 668</b>
<b>Arbetsstillfällena</b> 2002:	<b>1 749</b>

## Prognos

Folkmängd 1 januari 2010:	5 665
Bostadsbyggande 2004-2010:	55

## FOLKMÄNGD

År	Antal	År	1 januari
			Antal
1961	8 619	2001	5 086
1971	6 579	2002	5 146
1981	5 094	2003	5 217
1991	4 744	2004	5 230

## ÅLDERSFÖRDELNING

1 januari 2004

Ålder	Antal personer	%	Därav kvinnor	
			Antal	%
0 - 5	299	6	145	48
6-15	624	12	325	52
16-18	178	3	81	46
19-24	329	6	159	48
25-44	1 414	27	748	53
45-64	1 483	28	739	50
65-79	589	11	310	53
80-	314	6	214	68
<b>SUMMA</b>	<b>5 230</b>	<b>100</b>	<b>2 721</b>	<b>52</b>

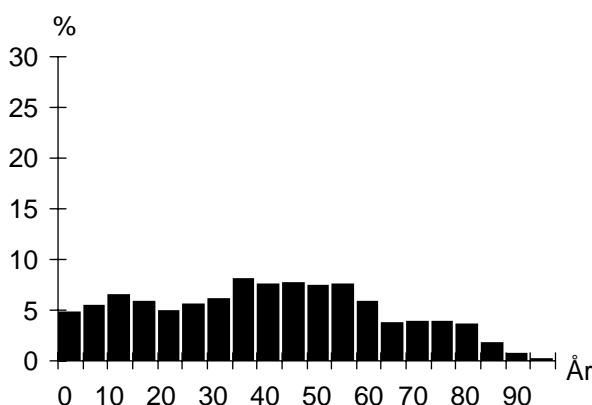

## UTLÄNDSK BAKGRUND

1 januari 2004

Land	Födda i	
	utlandet	Sverige*
De fem största grupperna		
Danmark	114	18
Tyskland	38	8
Jugoslavien	36	16
Polen	34	17
Finland	28	12
<b>TOTALT</b>	<b>534</b>	<b>127</b>
Andel av folkmängd	10%	2%

\* med båda föräldrarna födda i utlandet

## FÖRVÄRVSARBETANDE

År 2002

Förvärvsarbetande (16- år):	2 362
Andel förvärvsarb. (20-64 år):	Män 74%
	Kvinnor 74%
	<b>Totalt 74%</b>
Arbetsstillfällena	1 749
därav tillverkning	491
" handel, privata tjänster m.m	664
" offentlig service	556

## FLYTTNINGAR

	2000	2001	2002	2003
Inflyttade	630	584	613	602
Utflyttade	633	498	534	604
Flyttningsnetto	-3	86	79	-2
Andel utflyttade av folkmängd	12%	10%	10%	12%

## UTBILDNING

1 januari 2004

Utbildningsnivå (20-64 år)	Antal	%
Förgymnasial	423	13
Gymnasial	1 355	43
Eftergymnasial	1 342	43
Uppgift saknas	34	1
<b>TOTALT</b>	<b>3 154</b>	<b>100</b>

## Gamla Limhamn

## BOSTÄDER

BOSTÄDER			
1 januari 2004			
Byggnadsår	Totalt	%	Småhus
före 1940	840	30	588
1941-60	1 351	48	53
1961-70	107	4	36
1971-80	260	9	143
1981-	254	9	95
SUMMA	2 812	100	915
-----			
Storlek	Totalt	%	Småhus
-1 rum och kök	388	14	22
2 rum och kök	938	33	59
3 rum och kök	641	23	131
4+ rum och kök	845	30	703
SUMMA	2 812	100	915
-----			
Upplåtelseform	Totalt	%	Småhus
Hysesrätt, MKB	319	11	–
Hysesrätt, privat	907	32	8
Bostadsrätt	679	24	–
Äganderätt	907	32	907
SUMMA	2 812	100	915

## ARBETSLÖSHET

ARBETSLÖSHET			
31 mars 2004			
Reg. arbetslösa (18-64 år)	154	5%	
därav 18-24 år	13	3%	
I arbetsmarknadsåtgärder	61		

## KOMMUNALA VAL

KOMMUNALA VAL			
År 2002			
Parti	Antal	%	
M	512	25,1	
C	15	0,7	
Fp	288	14,1	
Kd	88	4,3	
S	679	33,3	
V	100	4,9	
Mp	72	3,5	
Skåp	62	3,0	
SPI	115	5,6	
Sd	93	4,6	
Övriga partier	14	0,7	
SUMMA	2 038	100,0	
Valdeltagande:	79,9%		
Valdistrikt:	Limhamn 4–5		

## HUSHÅLL

HUSHÅLL		
Folk- och bostadsräkningen 1990		
Hushåll efter antal boende		
	Antal	%
1 boende	1 200	49
2 boende	776	32
3 boende	212	9
4+ boende	272	11
SUMMA	2 460	100
-----		
Barnhushåll (barn 0-15 år)		
	Antal	%
Totalt	450	18
därav med barn under 7 år	255	57
därav ensamförälder	91	20
-----		
Pensionärshushåll		
	Antal	%
Totalt	863	35
därav ensamboende	535	62
därav kvinnor	392	73

## INKOMSTER

INKOMSTER		
År 2002		
Disponibel medelinkomst	238 800	
Inkomsttagare, antal	2 936	
Inkomst/invånare	134 391	

## FÖRSÖRJNINGSTÖD

FÖRSÖRJNINGSTÖD		
År 2003		
Socialbidragstagare, antal (16- år)	129	
Andel av folkmängd	3%	
Hushåll med bidrag, antal	113	
Socialbidrag, kr per hushåll	32 470	

## BILINNEHAV

BILINNEHAV		
31 december 2003		
Personbilar i trafik	1 835	
Bilar per 100 invånare	35	

## Kommunikation &amp; Utveckling

Malmö Stadskontor 2004



# Områdesfakta Limhamns hamnområde

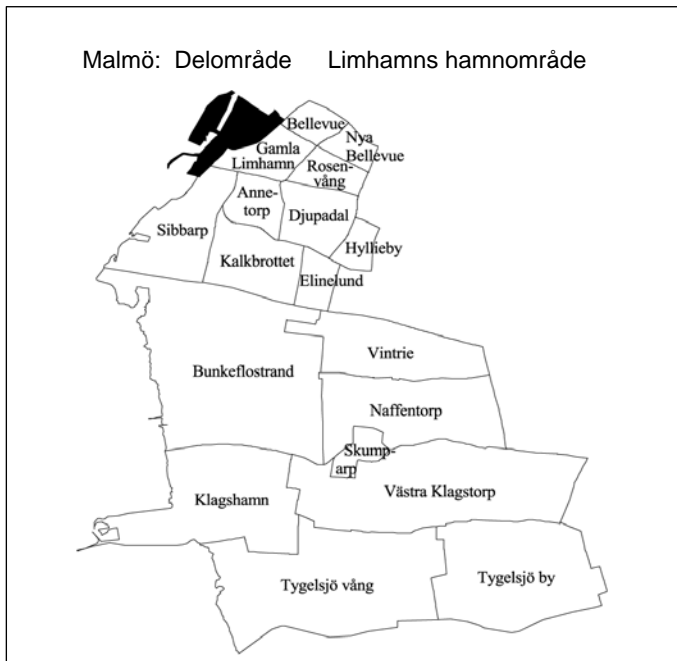

<b>Invånare</b> 1 jan 2004:	<b>1 106</b>
<b>Areal</b> , hektar 1 jan 2004:	<b>121</b>
<b>Invånare per hektar</b>	<b>9</b>
<b>Hushåll</b> 1 jan 2003 (framskrivna):	<b>539</b>
<b>Arbetsstillfällen</b> 2002:	<b>1 059</b>

## Prognos

Folkmängd 1 januari 2010:	1 245
Bostadsbyggande 2004-2010:	640

## FOLKMÄNGD

År	Antal	1 januari	
		År	Antal
1961	85	2001	1 017
1971	23	2002	1 072
1981	16	2003	1 088
1991	5	2004	1 106

## ÅLDERSFÖRDELNING

1 januari 2004

Ålder	Antal personer	%	Därav kvinnor	
			Antal	%
0 - 5	71	6	32	45
6-15	78	7	45	58
16-18	31	3	12	39
19-24	32	3	18	56
25-44	282	25	143	51
45-64	400	36	199	50
65-79	169	15	92	54
80-	43	4	28	65
<b>SUMMA</b>	<b>1 106</b>	<b>100</b>	<b>569</b>	<b>51</b>

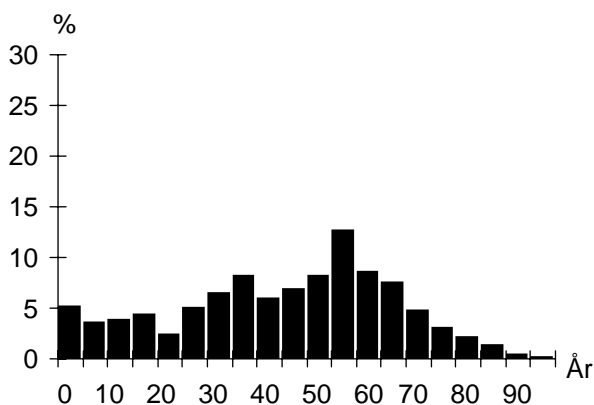

## UTLÄNDSK BAKGRUND

1 januari 2004

Land	Födda i	
	utlandet	Sverige*
De fem största grupperna		
Danmark	101	4
Finland	12	4
Polen	10	
Tyskland	8	4
Norge	7	
<b>TOTALT</b>	<b>200</b>	<b>29</b>
Andel av folkmängd	18%	3%

\* med båda föräldrarna födda i utlandet

## FÖRVÄRVSARBETANDE

År 2002

Förvärvsarbetande (16- år):	530
Andel förvärvsarb. (20-64 år):	Män 74%
	Kvinnor 68%
	<b>Totalt 71%</b>
Arbetsstillfällen	1 059
därav tillverkning	366
" handel, privata tjänster m.m	566
" offentlig service	121

## FLYTTNINGAR

	2000	2001	2002	2003
Inflyttade	264	206	152	155
Utflyttade	128	149	130	142
Flyttningsnetto	136	57	22	13
Andel utflyttade av folkmängd	13%	14%	12%	13%

## UTBILDNING

1 januari 2004

Utbildningsnivå (20-64 år)	Antal	%
Förgymnasial	95	13
Gymnasial	256	36
Eftergymnasial	316	45
Uppgift saknas	41	6
<b>TOTALT</b>	<b>708</b>	<b>100</b>

## Limhamns hamnområde

## BOSTÄDER

BOSTÄDER			
1 januari 2004			
Byggnadsår	Totalt	%	Småhus
före 1940	–	–	–
1941-60	–	–	–
1961-70	–	–	–
1971-80	–	–	–
1981-	573	100	52
SUMMA	573	100	52

---

Storlek	Totalt	%	Småhus
-1 rum och kök	38	7	–
2 rum och kök	161	28	6
3 rum och kök	140	24	–
4+ rum och kök	234	41	46
SUMMA	573	100	52

---

Upplåtelseform	Totalt	%	Småhus
Hysesrätt, MKB	–	–	–
Hysesrätt, privat	155	27	–
Bostadsrätt	400	70	34
Äganderätt	18	3	18
SUMMA	573	100	52

## ARBETSLÖSHET

ARBETSLÖSHET			
31 mars 2004			
Reg. arbetslösa (18-64 år)	28	4%	
därav 18-24 år	–	–	
I arbetsmarknadsåtgärder	16		

## KOMMUNALA VAL

KOMMUNALA VAL	
År 2002	
Går ej att redovisa p g a valdistriktsindelningen	

## HUSHÅLL

HUSHÅLL		
Folk- och bostadsräkningen 1990		
Hushåll efter antal boende	Antal	%
1 boende	–	–
2 boende	–	–
3 boende	–	–
4+ boende	–	–
SUMMA	–	–

---

Barnhushåll (barn 0-15 år)		
	Antal	%
Totalt	–	–
därav med barn under 7 år	–	–
därav ensamförälder	–	–

---

Pensionärshushåll		
	Antal	%
Totalt	–	–
därav ensamboende	–	–
därav kvinnor	–	–

## INKOMSTER

INKOMSTER	
År 2002	
Disponibel medelinkomst	275 000
Inkomsttagare, antal	623
Inkomst/invånare	157 468

## FÖRSÖRJNINGSTÖD

FÖRSÖRJNINGSTÖD	
År 2003	
Socialbidragstagare, antal (16- år)	5
Andel av folkmängd	1%
Hushåll med bidrag, antal	4
Socialbidrag, kr per hushåll	9 022

## BILINNEHAV

BILINNEHAV	
31 december 2003	
Personbilar i trafik	454
Bilar per 100 invånare	41

## Kommunikation &amp; Utveckling

Malmö Stadskontor 2004

# Områdesfakta Djupadal

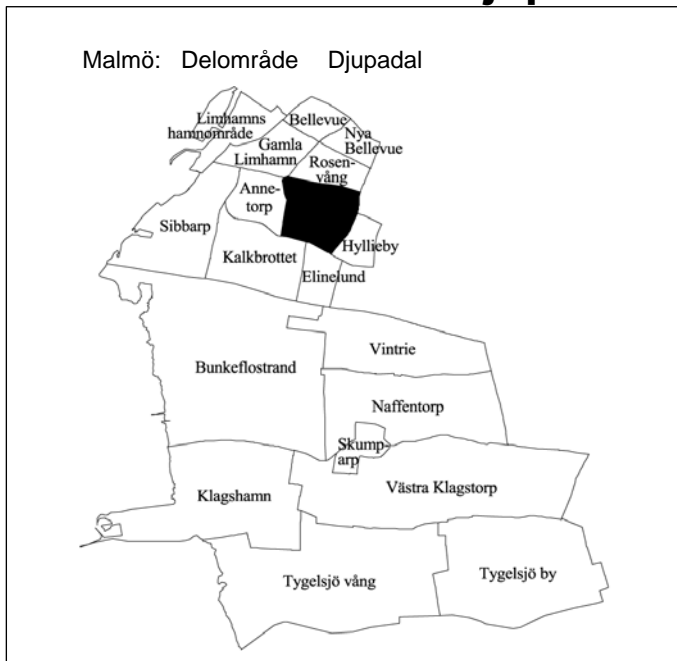

<b>Invånare</b> 1 jan 2004:	<b>3 946</b>
<b>Areal</b> , hektar 1 jan 2004:	<b>144</b>
<b>Invånare per hektar</b>	<b>27</b>
<b>Hushåll</b> 1 jan 2003 (framskrivna):	<b>1 468</b>
<b>Arbetsstillfällen</b> 2002:	<b>490</b>

## Prognos

Folkmängd 1 januari 2010:	4 066
Bostadsbyggande 2004-2010:	1

## FOLKMÄNGD

År	Antal	1 januari	
		År	Antal
1961	2 712	2001	3 869
1971	3 502	2002	3 839
1981	3 423	2003	3 904
1991	3 422	2004	3 946

## ÅLDERSFÖRDELNING

Ålder	Antal personer	%	1 januari 2004	
			Därav kvinnor	%
0 - 5	303	8	156	51
6-15	677	17	341	50
16-18	154	4	71	46
19-24	168	4	72	43
25-44	839	21	457	54
45-64	999	25	494	49
65-79	562	14	297	53
80-	244	6	138	57
<b>SUMMA</b>	<b>3 946</b>	<b>100</b>	<b>2 026</b>	<b>51</b>

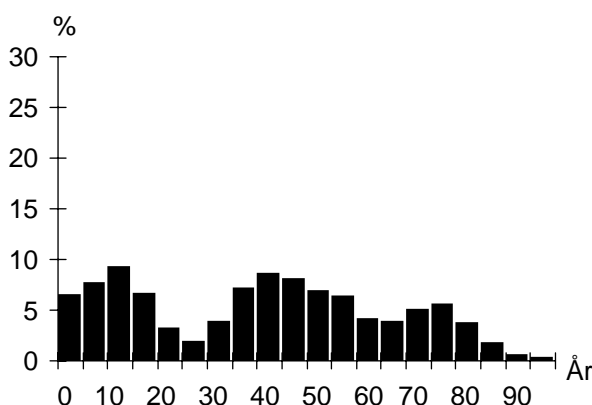

## UTLÄNDSK BAKGRUND

Land	1 januari 2004	
	Födda i utlandet	Födda i Sverige*
De fem största grupperna		
Danmark	39	4
Polen	36	21
Iran	29	15
Tyskland	28	7
Jugoslavien	18	9
<b>TOTALT</b>	<b>304</b>	<b>96</b>
Andel av folkmängd	8%	2%

\* med båda föräldrarna födda i utlandet

## FÖRVÄRVSARBETANDE

		År 2002
Förvärvsarbetande (16- år):		1 645
Andel förvärvsarb. (20-64 år):	Män	85%
	Kvinnor	81%
	<b>Totalt</b>	<b>83%</b>
Arbetsstillfällen		490
däruv tillverkning		12
" handel, privata tjänster m.m		118
" offentlig service		341

## FLYTTNINGAR

	2000	2001	2002	2003
Inflyttade	235	255	298	227
Utflyttade	261	272	222	195
Flyttningsnetto	-26	-17	76	32
Andel utflyttade av folkmängd	7%	7%	6%	5%

## UTBILDNING

Utbildningsnivå (20-64 år)	1 januari 2004	
	Antal	%
Förgymnasial	142	7
Gymnasial	708	36
Eftergymnasial	1 100	56
Uppgift saknas	11	1
<b>TOTALT</b>	<b>1 961</b>	<b>100</b>

## Djupadal

## BOSTÄDER

BOSTÄDER			
1 januari 2004			
Byggnadsår	Totalt	%	Småhus
före 1940	100	7	100
1941-60	548	37	548
1961-70	380	26	380
1971-80	232	16	232
1981-	212	14	146
SUMMA	1 472	100	1 406

Storlek	Totalt	%	Småhus
-1 rum och kök	38	3	16
2 rum och kök	20	1	6
3 rum och kök	128	9	116
4+ rum och kök	1 286	87	1 268
SUMMA	1 472	100	1 406

Upplåtelseform	Totalt	%	Småhus
Hysesrätt, MKB	1	0	1
Hysesrätt, privat	100	7	66
Bostadsrätt	52	4	20
Äganderätt	1 319	90	1 319
SUMMA	1 472	100	1 406

## HUSHÅLL

HUSHÅLL		
Folk- och bostadsräkningen 1990		
Hushåll efter antal boende	Antal	%
1 boende	230	17
2 boende	630	47
3 boende	179	13
4+ boende	308	23
SUMMA	1 347	100

A pie chart illustrating the distribution of households based on the number of residents. The largest segment is '2 boende' at 47%, followed by '4+ boende' at 23%, '3 boende' at 13%, and '1 boende' at 17%.

Barnhushåll (barn 0-15 år)		
	Antal	%
Totalt	382	28
därav med barn under 7 år	211	55
därav ensamförälder	25	7

Pensionärshushåll		
	Antal	%
Totalt	464	34
därav ensamboende	121	26
därav kvinnor	86	71

## ARBETSLÖSHET

ARBETSLÖSHET		
31 mars 2004		
Reg. arbetslösa (18-64 år)	53	3%
därav 18-24 år	4	2%
I arbetsmarknadsåtgärder	24	

## KOMMUNALA VAL

KOMMUNALA VAL		
År 2002		
Parti	Antal	%
M	560	26,0
C	26	1,2
Fp	386	17,9
Kd	146	6,8
S	586	27,2
V	56	2,6
Mp	59	2,7
Skåp	75	3,5
SPI	207	9,6
Sd	45	2,1
Övriga partier	9	0,4
SUMMA	2 155	100,0

Valdeltagande: 88,5%

Valdistrikt: Limhamn 8, 12

## INKOMSTER

INKOMSTER	
År 2002	
Disponibel medelinkomst	338 500
Inkomsttagare, antal	1 570
Inkomst/invånare	136 128

## FÖRSÖRJNINGSTÖD

FÖRSÖRJNINGSTÖD	
År 2003	
Socialbidragstagare, antal (16- år)	14
Andel av folkmängd	0%
Hushåll med bidrag, antal	11
Socialbidrag, kr per hushåll	17 628

## BILINNEHAV

BILINNEHAV	
31 december 2003	
Personbilar i trafik	1 471
Bilar per 100 invånare	37

## Kommunikation &amp; Utveckling

Malmö Stadskontor 2004

# Områdesfakta Hyllieby

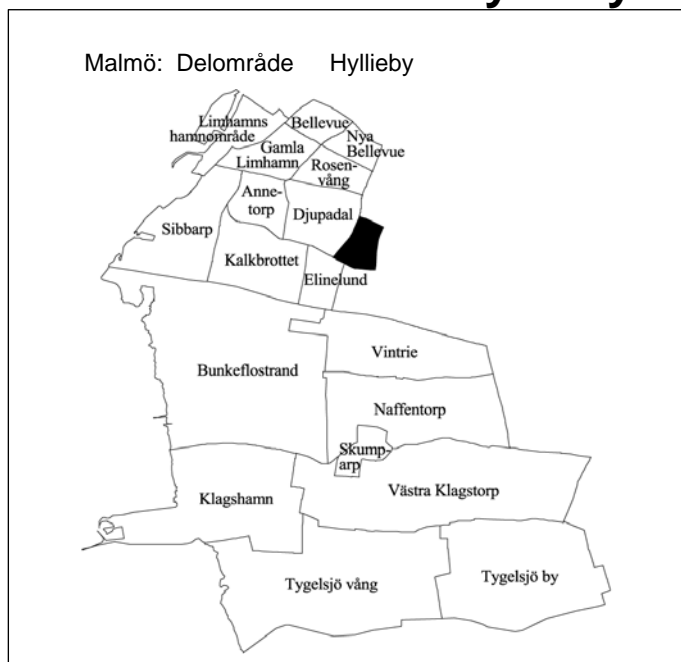

<b>Invånare</b> 1 jan 2004:	<b>1 253</b>
<b>Areal</b> , hektar 1 jan 2004:	<b>52</b>
<b>Invånare per hektar</b>	<b>24</b>
<b>Hushåll</b> 1 jan 2003 (framskrivna):	<b>492</b>
<b>Arbetsstillfällen</b> 2002:	<b>193</b>

## Prognos

Folkmängd 1 januari 2010:	1 330
Bostadsbyggande 2004-2010:	9

## FOLKMÄNGD

År	Antal	1 januari	
		År	Antal
1961	141	2001	1 215
1971	830	2002	1 224
1981	1 270	2003	1 240
1991	1 173	2004	1 253

## ÅLDERSFÖRDELNING

Ålder	Antal personer	1 januari 2004	
		%	Därav kvinnor %
0 - 5	67	5	27
6-15	182	15	83
16-18	34	3	12
19-24	55	4	25
25-44	212	17	118
45-64	383	31	196
65-79	252	20	126
80-	68	5	43
<b>SUMMA</b>	<b>1 253</b>	<b>100</b>	<b>630</b>

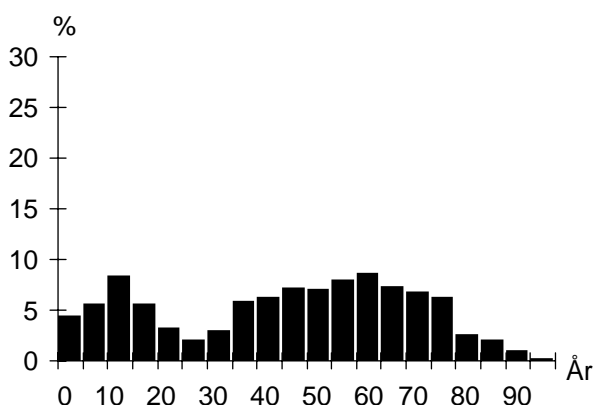

## UTLÄNDSK BAKGRUND

Land	1 januari 2004	
	Födda i utlandet	Födda i Sverige*
De fem största grupperna		
Danmark	22	5
Polen	12	6
Jugoslavien	7	7
Tyskland	6	4
Finland	5	
<b>TOTALT</b>	<b>98</b>	<b>38</b>
Andel av folkmängd	8%	3%

\* med båda föräldrarna födda i utlandet

## FÖRVÄRVSARBETANDE

		År 2002
Förvärvsarbetande (16- år):		520
Andel förvärvsarb. (20-64 år):	Män	80%
	Kvinnor	75%
		<b>Totalt 78%</b>
Arbetsstillfällen		193
däruv tillverkning		4
" handel, privata tjänster m.m		64
" offentlig service		117

## FLYTTNINGAR

	2000	2001	2002	2003
Inflyttade	53	84	81	98
Utflyttade	69	69	53	70
Flyttningsnetto	-16	15	28	28
Andel utflyttade av folkmängd	6%	6%	4%	6%

## UTBILDNING

		1 januari 2004	
Utbildningsnivå (20-64 år)	Antal	%	
Förgymnasial	60	9	
Gymnasial	215	34	
Eftergymnasial	348	55	
Uppgift saknas	11	2	
<b>TOTALT</b>	<b>634</b>	<b>100</b>	

## Hyllieby

## BOSTÄDER

1 januari 2004			
Byggnadsår	Totalt	%	Småhus
före 1940	31	6	31
1941-60	1	0	1
1961-70	197	40	197
1971-80	195	39	195
1981-	74	15	40
SUMMA	498	100	464

Storlek	Totalt	%	Småhus
-1 rum och kök	29	6	1
2 rum och kök	9	2	3
3 rum och kök	24	5	24
4+ rum och kök	436	88	436
SUMMA	498	100	464

Upplåtelseform	Totalt	%	Småhus
Hysesrätt, MKB	–	–	–
Hysesrätt, privat	34	7	–
Bostadsrätt	–	–	–
Äganderätt	464	93	464
SUMMA	498	100	464

## ARBETSLÖSHET

31 mars 2004		
Reg. arbetslösa (18-64 år)	13	2%
därav 18-24 år	4	6%
I arbetsmarknadsåtgärder	12	

## KOMMUNALA VAL

År 2002		
Parti	Antal	%
M	320	36,8
C	7	0,8
Fp	167	19,2
Kd	55	6,3
S	149	17,1
V	10	1,2
Mp	8	0,9
Skåp	32	3,7
SPI	96	11,0
Sd	23	2,6
Övriga partier	2	0,2
SUMMA	869	100,0

Valdeltagande: 87,1%

Valdistrikt: Hyllie 6

## HUSHÅLL

Folk- och bostadsräkningen 1990		
Hushåll efter antal boende	Antal	%
1 boende	52	12
2 boende	196	45
3 boende	84	19
4+ boende	104	24
SUMMA	436	100

Barnhushåll (barn 0-15 år)		
	Antal	%
Totalt	124	28
därav med barn under 7 år	61	49
därav ensamförälder	9	7

Pensionärshushåll		
	Antal	%
Totalt	106	24
därav ensamboende	22	21
därav kvinnor	14	64

## INKOMSTER

År 2002	
Disponibel medelinkomst	357 600
Inkomsttagare, antal	533
Inkomst/invånare	153 710

## FÖRSÖRJNINGSTÖD

År 2003	
Socialbidragstagare, antal (16- år)	
Andel av folkmängd	
Hushåll med bidrag, antal	
Socialbidrag, kr per hushåll	

## BILINNEHAV

31 december 2003	
Personbilar i trafik	538
Bilar per 100 invånare	43

## Kommunikation &amp; Utveckling

Malmö Stadskontor 2004

# Områdesfakta Annetorp

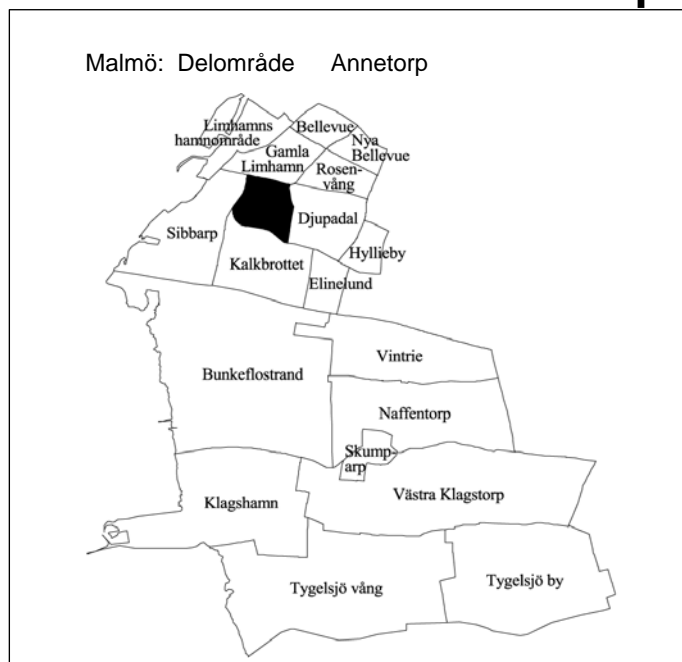

<b>Invånare</b> 1 jan 2004:	<b>2 888</b>
<b>Areal</b> , hektar 1 jan 2004:	<b>91</b>
<b>Invånare per hektar</b>	<b>32</b>
<b>Hushåll</b> 1 jan 2003 (framskrivna):	<b>1 404</b>
<b>Arbetsstillfällen</b> 2002:	<b>2 265</b>

## Prognos

Folkmängd 1 januari 2010:	2 763
Bostadsbyggande 2004-2010:	6

## FOLKMÄNGD

År	Antal	1 januari	
		År	Antal
1961	3 119	2001	2 928
1971	2 864	2002	2 929
1981	2 196	2003	2 915
1991	2 919	2004	2 888

## ÅLDERSFÖRDELNING

1 januari 2004

Ålder	Antal personer	%	Därav kvinnor	
			Antal	%
0 - 5	143	5	61	43
6-15	322	11	138	43
16-18	90	3	44	49
19-24	157	5	74	47
25-44	650	23	328	50
45-64	767	27	402	52
65-79	455	16	255	56
80-	304	11	213	70
<b>SUMMA</b>	<b>2 888</b>	<b>100</b>	<b>1 515</b>	<b>52</b>

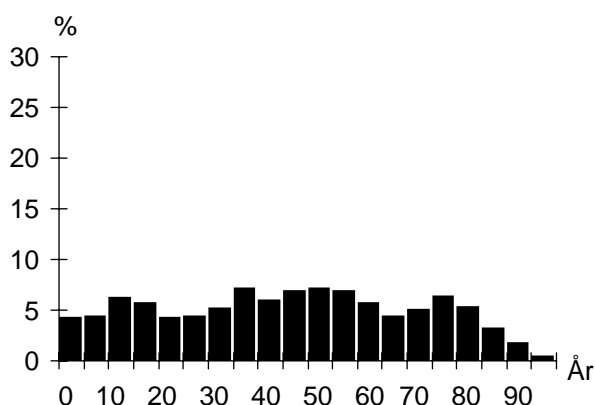

## UTLÄNDSK BAKGRUND

1 januari 2004

Land	Födda i	
	utlandet	Sverige*
De fem största grupperna		
Danmark	52	7
Polen	35	16
Finland	21	4
Tyskland	19	7
Ungern	15	
<b>TOTALT</b>	<b>300</b>	<b>63</b>
Andel av folkmängd	10%	2%

\* med båda föräldrarna födda i utlandet

## FÖRVÄRVSARBETANDE

År 2002

Förvärvsarbetande (16- år):	1 213
Andel förvärvsarb. (20-64 år):	Män 75%
	Kvinnor 75%
	<b>Totalt 75%</b>
Arbetsstillfällen	2 265
därav tillverkning	391
" handel, privata tjänster m.m	1 079
" offentlig service	771

## FLYTTNINGAR

	2000	2001	2002	2003
Inflyttade	319	289	310	325
Utflyttade	307	277	303	312
Flyttningsnetto	12	12	7	13
Andel utflyttade av folkmängd	10%	9%	10%	11%

## UTBILDNING

1 januari 2004

Utbildningsnivå (20-64 år)	Antal	%
Förgymnasial	257	17
Gymnasial	686	45
Eftergymnasial	581	38
Uppgift saknas	14	1
<b>TOTALT</b>	<b>1 538</b>	<b>100</b>

## Annetorp

## BOSTÄDER

BOSTÄDER			
1 januari 2004			
Byggnadsår	Totalt	%	Småhus
före 1940	312	21	226
1941-60	575	39	50
1961-70	163	11	24
1971-80	35	2	35
1981-	407	27	192
SUMMA	1 492	100	527

Storlek	Totalt	%	Småhus
-1 rum och kök	173	12	7
2 rum och kök	516	35	42
3 rum och kök	265	18	93
4+ rum och kök	538	36	385
SUMMA	1 492	100	527

Upplåtelseform	Totalt	%	Småhus
Hysesrätt, MKB	38	3	8
Hysesrätt, privat	496	33	4
Bostadsrätt	611	41	168
Äganderätt	347	23	347
SUMMA	1 492	100	527

## HUSHÅLL

HUSHÅLL		
Folk- och bostadsräkningen 1990		
Hushåll efter antal boende	Antal	%
1 boende	576	42
2 boende	449	33
3 boende	171	12
4+ boende	185	13
SUMMA	1 381	100

A pie chart illustrating the distribution of households based on the number of residents. The largest segment is '1 boende' at 42%, followed by '2 boende' at 33%, '4+ boende' at 13%, and '3 boende' at 12%.

Barnhushåll (barn 0-15 år)		
	Antal	%
Totalt	309	22
därav med barn under 7 år	169	55
därav ensamförälder	68	22

Pensionärshushåll		
	Antal	%
Totalt	520	38
därav ensamboende	298	57
därav kvinnor	235	79

## ARBETSLÖSHET

ARBETSLÖSHET		
31 mars 2004		
Reg. arbetslösa (18-64 år)	74	5%
därav 18-24 år	7	4%
I arbetsmarknadsåtgärder	45	

## KOMMUNALA VAL

KOMMUNALA VAL		
År 2002		
Parti	Antal	%
M	500	23,3
C	20	0,9
Fp	262	12,2
Kd	85	4,0
S	788	36,7
V	94	4,4
Mp	70	3,3
Skåp	93	4,3
SPI	134	6,2
Sd	90	4,2
Övriga partier	12	0,6
SUMMA	2 148	100,0

Valdeltagande: 77,9%

Valdistrikt: Limhamn 7, 9

## INKOMSTER

INKOMSTER	
År 2002	
Disponibel medelinkomst	237 400
Inkomsttagare, antal	1 633
Inkomst/invånare	132 993

## FÖRSÖRJNINGSTÖD

FÖRSÖRJNINGSTÖD	
År 2003	
Socialbidragstagare, antal (16- år)	55
Andel av folkmängd	2%
Hushåll med bidrag, antal	47
Socialbidrag, kr per hushåll	35 434

## BILINNEHAV

BILINNEHAV	
31 december 2003	
Personbilar i trafik	957
Bilar per 100 invånare	33

## Kommunikation &amp; Utveckling

Malmö Stadskontor 2004



# Områdesfakta Sibbarp

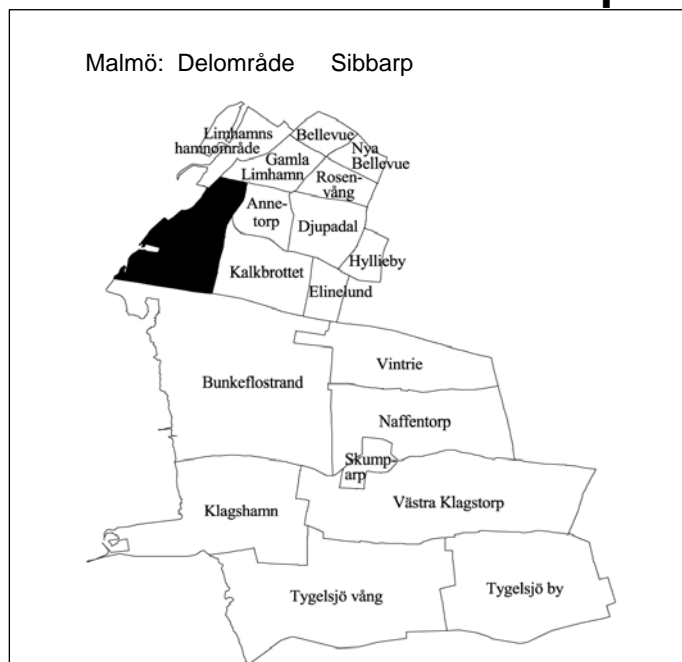

<b>Invånare</b> 1 jan 2004:	<b>3 650</b>
<b>Areal</b> , hektar 1 jan 2004:	<b>249</b>
<b>Invånare per hektar</b>	<b>15</b>
<b>Hushåll</b> 1 jan 2003 (framskrivna):	<b>1 799</b>
<b>Arbetsstillfällena</b> 2002:	<b>407</b>

## Prognos

Folkmängd 1 januari 2010:	3 979
Bostadsbyggande 2004-2010:	321

## FOLKMÄNGD

År	Antal	1 januari	
		År	Antal
1961	4 169	2001	3 517
1971	4 497	2002	3 596
1981	3 410	2003	3 620
1991	3 458	2004	3 650

## ÅLDERSFÖRDELNING

1 januari 2004

Ålder	Antal personer	%	Därav kvinnor	
			Antal	%
0 - 5	202	6	98	49
6-15	355	10	178	50
16-18	117	3	53	45
19-24	147	4	79	54
25-44	817	22	405	50
45-64	1 034	28	493	48
65-79	655	18	351	54
80-	323	9	199	62
<b>SUMMA</b>	<b>3 650</b>	<b>100</b>	<b>1 856</b>	<b>51</b>

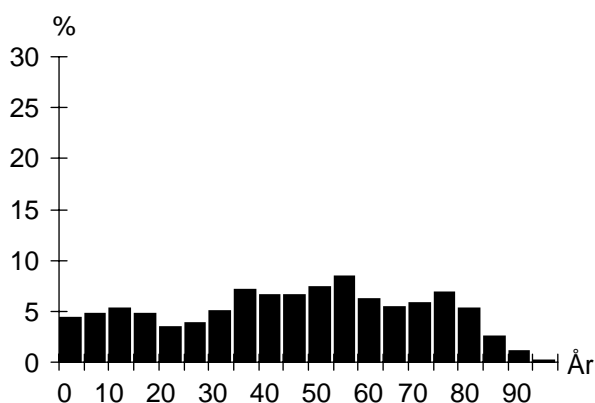

## UTLÄNDSK BAKGRUND

1 januari 2004

Land	Födda i	
	utlandet	Sverige*
De fem största grupperna		
Danmark	59	8
Polen	33	4
Tyskland	30	4
Finland	26	9
Jugoslavien	17	9
<b>TOTALT</b>	<b>360</b>	<b>83</b>
Andel av folkmängd	10%	2%

\* med båda föräldrarna födda i utlandet

## FÖRVÄRVSARBETANDE

År 2002

Förvärvsarbetande (16- år):	1 521
Andel förvärvsarb. (20-64 år):	Män 75%
	Kvinnor 72%
	<b>Totalt 73%</b>
Arbetsstillfällena	407
däruv tillverkning	50
" handel, privata tjänster m.m	177
" offentlig service	148

## FLYTTNINGAR

	2000	2001	2002	2003
Inflyttade	319	374	363	373
Utflyttade	311	275	325	336
Flyttningsnetto	8	99	38	37
Andel utflyttade av folkmängd	9%	8%	9%	9%

## UTBILDNING

1 januari 2004

Utbildningsnivå (20-64 år)	Antal	%
Förgymnasial	267	14
Gymnasial	871	44
Eftergymnasial	821	42
Uppgift saknas	17	1
<b>TOTALT</b>	<b>1 976</b>	<b>100</b>

## Sibbarp

## BOSTÄDER

BOSTÄDER			
1 januari 2004			
Byggnadsår	Totalt	%	Småhus
före 1940	230	12	201
1941-60	980	52	346
1961-70	396	21	187
1971-80	54	3	54
1981-	228	12	149
SUMMA	1 888	100	937

BOSTÄDER			
1 januari 2004			
Storlek	Totalt	%	Småhus
-1 rum och kök	206	11	14
2 rum och kök	476	25	32
3 rum och kök	360	19	129
4+ rum och kök	846	45	762
SUMMA	1 888	100	937

BOSTÄDER			
1 januari 2004			
Upplåtelseform	Totalt	%	Småhus
Hysesrätt, MKB	207	11	40
Hysesrätt, privat	525	28	7
Bostadsrätt	266	14	–
Äganderätt	890	47	890
SUMMA	1 888	100	937

## HUSHÅLL

HUSHÅLL		
Folk- och bostadsräkningen 1990		
Hushåll efter antal boende	Antal	%
1 boende	719	42
2 boende	666	39
3 boende	169	10
4+ boende	174	10
SUMMA	1 728	100

A pie chart illustrating the distribution of households based on the number of residents. The largest segment is '1 boende' at 42%, followed by '2 boende' at 39%, '3 boende' at 10%, and '4+ boende' at 10%.

Barnhushåll (barn 0-15 år)			
	Antal	%	
Totalt	267	15	
därav med barn under 7 år	142	53	
därav ensamförälder	38	14	

Pensionärshushåll			
	Antal	%	
Totalt	665	38	
därav ensamboende	319	48	
därav kvinnor	238	75	

## ARBETSLÖSHET

ARBETSLÖSHET			
31 mars 2004			
Reg. arbetslösa (18-64 år)	78	4%	
därav 18-24 år	6	3%	
I arbetsmarknadsåtgärder	39		

## KOMMUNALA VAL

KOMMUNALA VAL		
År 2002		
Parti	Antal	%
M	588	27,1
C	22	1,0
Fp	306	14,1
Kd	83	3,8
S	647	29,8
V	74	3,4
Mp	37	1,7
Skåp	115	5,3
SPI	198	9,1
Sd	88	4,1
Övriga partier	13	0,6
SUMMA	2 171	100,0

Valdeltagande: 81,9%

Valdistrikt: Limhamn 6, 10

## INKOMSTER

INKOMSTER		
År 2002		
Disponibel medelinkomst	265 200	
Inkomsttagare, antal	2 000	
Inkomst/invånare	146 519	

## FÖRSÖRJNINGSTÖD

FÖRSÖRJNINGSTÖD		
År 2003		
Socialbidragstagare, antal (16- år)	39	
Andel av folkmängd	1%	
Hushåll med bidrag, antal	34	
Socialbidrag, kr per hushåll	31 683	

## BILINNEHAV

BILINNEHAV	
31 december 2003	
Personbilar i trafik	1 440
Bilar per 100 invånare	39

## Kommunikation &amp; Utveckling

Malmö Stadskontor 2004

# Områdesfakta Bunkeflostrand

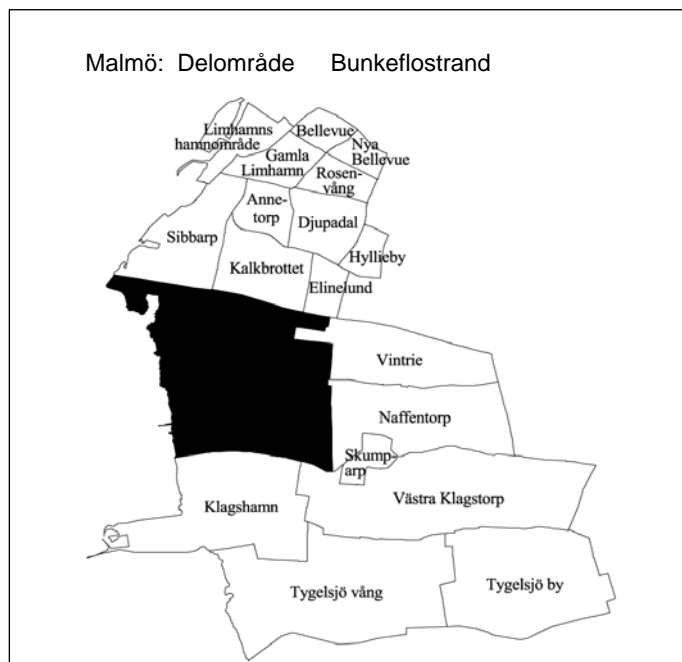

<b>Invånare</b> 1 jan 2004:	<b>5 120</b>
<b>Areal</b> , hektar 1 jan 2004:	<b>908</b>
<b>Invånare per hektar</b>	<b>6</b>
<b>Hushåll</b> 1 jan 2003 (framskrivna):	<b>1 741</b>
<b>Arbetsstillfällena</b> 2002:	<b>714</b>

## Prognos

Folkmängd 1 januari 2010:	8 896
Bostadsbyggande 2004-2010:	2 066

## FOLKMÄNGD

År	Antal	År	1 januari
			Antal
1961	539	2001	4 770
1971	3 182	2002	4 931
1981	4 041	2003	4 984
1991	3 906	2004	5 120

## ÅLDERSFÖRDELNING

1 januari 2004

Ålder	Antal personer	%	Därav kvinnor	%
0 - 5	368	7	178	48
6-15	809	16	381	47
16-18	221	4	102	46
19-24	201	4	89	44
25-44	1 277	25	678	53
45-64	1 449	28	724	50
65-79	625	12	306	49
80-	170	3	102	60
<b>SUMMA</b>	<b>5 120</b>	<b>100</b>	<b>2 560</b>	<b>50</b>

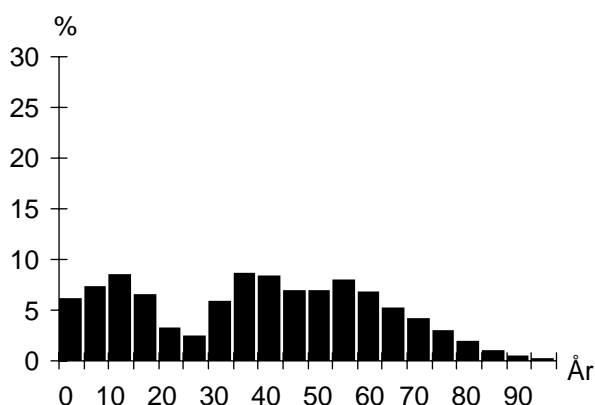

## UTLÄNDSK BAKGRUND

1 januari 2004

Land	Födda i utlandet	Födda i Sverige*
De fem största grupperna		
Danmark	81	25
Polen	39	17
Tyskland	34	11
Iran	29	10
Finland	25	5
<b>TOTALT</b>	<b>464</b>	<b>145</b>
Andel av folkmängd	9%	3%

\* med båda föräldrarna födda i utlandet

## FÖRVÄRVSARBETANDE

År 2002

Förvärvsarbetande (16- år):	2 322
Andel förvärvsarb. (20-64 år):	Män 81%
	Kvinnor 78%
	<b>Totalt 79%</b>
Arbetsstillfällena	714
därav tillverkning	57
" handel, privata tjänster m.m	238
" offentlig service	382

## FLYTTNINGAR

	2000	2001	2002	2003
Inflyttade	355	387	375	426
Utflyttade	317	237	340	300
Flyttningsnetto	38	150	35	126
Andel utflyttade av folkmängd	7%	5%	7%	6%

## UTBILDNING

1 januari 2004

Utbildningsnivå (20-64 år)	Antal	%
Förgymnasial	397	14
Gymnasial	1 375	48
Eftergymnasial	1 084	38
Uppgift saknas	31	1
<b>TOTALT</b>	<b>2 887</b>	<b>100</b>

## Bunkeflostrand

### BOSTÄDER

1 januari 2004			
Byggnadsår	Totalt	%	Småhus
före 1940	128	7	128
1941-60	97	5	97
1961-70	685	39	685
1971-80	381	22	381
1981-	476	27	318
SUMMA	1 767	100	1 609

Storlek	Totalt	%	Småhus
-1 rum och kök	107	6	19
2 rum och kök	71	4	39
3 rum och kök	135	8	111
4+ rum och kök	1 454	82	1 440
SUMMA	1 767	100	1 609

Upplåtelseform	Totalt	%	Småhus
Hysesrätt, MKB	–	–	–
Hysesrätt, privat	199	11	41
Bostadsrätt	–	–	–
Äganderätt	1 568	89	1 568
SUMMA	1 767	100	1 609

### HUSHÅLL

Folk- och bostadsräkningen 1990		
Hushåll efter antal boende	Antal	%
1 boende	190	14
2 boende	516	37
3 boende	275	20
4+ boende	411	30
SUMMA	1 392	100

A pie chart illustrating the distribution of households based on the number of residents. The largest segment is '2 boende' at 37%, followed by '4+ boende' at 30%, '3 boende' at 20%, and '1 boende' at 14%.

Barnhushåll (barn 0-15 år)		
	Antal	%
Totalt	486	35
därav med barn under 7 år	226	47
därav ensamförälder	41	8

Pensionärshushåll		
	Antal	%
Totalt	255	18
därav ensamboende	73	29
därav kvinnor	50	68

### ARBETSLÖSHET

31 mars 2004		
Reg. arbetslösa (18-64 år)	95	3%
därav 18-24 år	10	4%
I arbetsmarknadsåtgärder	46	

### KOMMUNALA VAL

År 2002		
Parti	Antal	%
M	1 214	35,5
C	29	0,8
Fp	511	15,0
Kd	139	4,1
S	848	24,8
V	73	2,1
Mp	62	1,8
Skåp	139	4,1
SPI	246	7,2
Sd	126	3,7
Övriga partier	31	0,9
SUMMA	3 418	100,0

Valdeltagande: 84,9%

Valdistrikt: Bunkeflo 1–3

### INKOMSTER

År 2002	
Disponibel medelinkomst	325 500
Inkomsttagare, antal	2 038
Inkomst/invånare	133 100

### FÖRSÖRJNINGSTÖD

År 2003	
Socialbidragstagare, antal (16- år)	44
Andel av folkmängd	1%
Hushåll med bidrag, antal	32
Socialbidrag, kr per hushåll	40 896

### BILINNEHAV

31 december 2003	
Personbilar i trafik	2 197
Bilar per 100 invånare	43

### Kommunikation & Utveckling

Malmö Stadskontor 2004

# Områdesfakta Klagshamn

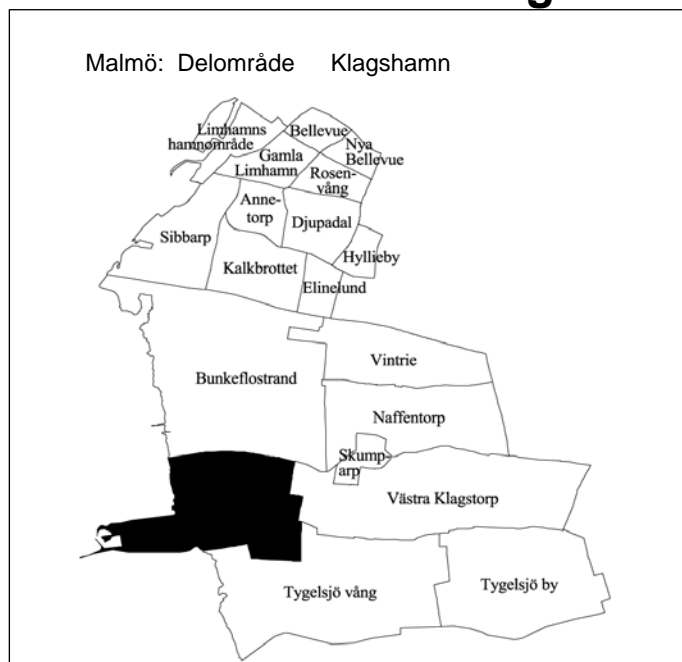

<b>Invånare</b> 1 jan 2004:	<b>1 470</b>
<b>Areal</b> , hektar 1 jan 2004:	<b>477</b>
<b>Invånare per hektar</b>	<b>3</b>
<b>Hushåll</b> 1 jan 2003 (framskrivna):	<b>462</b>
<b>Arbetsstillfällena</b> 2002:	<b>140</b>

## Prognos

Folkmängd 1 januari 2010:	2 012
Bostadsbyggande 2004-2010:	797

## FOLKMÄNGD

År	Antal	År	Antal
1961	694	2001	1 067
1971	738	2002	1 139
1981	633	2003	1 254
1991	655	2004	1 470

## ÅLDERSFÖRDELNING

1 januari 2004

Ålder	Antal personer	%	Därav kvinnor	%
0 - 5	226	15	106	47
6-15	252	17	118	47
16-18	38	3	23	61
19-24	37	3	14	38
25-44	524	36	272	52
45-64	296	20	138	47
65-79	75	5	34	45
80-	22	1	14	64
<b>SUMMA</b>	<b>1 470</b>	<b>100</b>	<b>719</b>	<b>49</b>

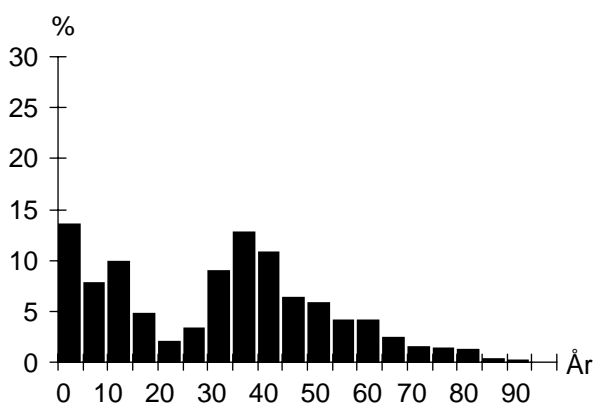

## UTLÄNDSK BAKGRUND

1 januari 2004

Land	Födda i utlandet	Födda i Sverige*
De fem största grupperna		
Danmark	43	6
Polen	13	3
Finland	8	7
Norge	8	
Storbritannien	7	
<b>TOTALT</b>	<b>132</b>	<b>33</b>
Andel av folkmängd	9%	2%

\* med båda föräldrarna födda i utlandet

## FÖRVÄRVSARBETANDE

År 2002

Förvärvsarbetande (16- år):	625
Andel förvärvsarb. (20-64 år):	Män 84%
	Kvinnor 82%
	<b>Totalt 83%</b>
Arbetsstillfällena	140
däruv tillverkning	38
" handel, privata tjänster m.m	52
" offentlig service	20

## FLYTTNINGAR

	2000	2001	2002	2003
Inflyttade	117	113	166	267
Utflyttade	66	59	63	78
Flyttningsnetto	51	54	103	189
Andel utflyttade av folkmängd	6%	5%	5%	5%

## UTBILDNING

1 januari 2004

Utbildningsnivå (20-64 år)	Antal	%
Förgymnasial	92	11
Gymnasial	370	44
Eftergymnasial	375	44
Uppgift saknas	11	1
<b>TOTALT</b>	<b>848</b>	<b>100</b>

## Klagshamn

## BOSTÄDER

BOSTÄDER			
1 januari 2004			
Byggnadsår	Totalt	%	Småhus
före 1940	188	40	177
1941-60	18	4	18
1961-70	6	1	6
1971-80	13	3	13
1981-	242	52	242
SUMMA	467	100	456

Storlek	Totalt	%	Småhus
-1 rum och kök	2	0	1
2 rum och kök	25	5	21
3 rum och kök	71	15	67
4+ rum och kök	369	79	367
SUMMA	467	100	456

Upplåtelseform	Totalt	%	Småhus
Hysesrätt, MKB	–	–	–
Hysesrätt, privat	16	3	5
Bostadsrätt	90	19	90
Äganderätt	361	77	361
SUMMA	467	100	456

## ARBETSLÖSHET

ARBETSLÖSHET			
31 mars 2004			
Reg. arbetslösa (18-64 år)	29	3%	
därav 18-24 år	4	8%	
I arbetsmarknadsåtgärder	10		

## KOMMUNALA VAL

KOMMUNALA VAL	
År 2002	
Går ej att redovisa p g a valdistriktsindelningen	

## HUSHÅLL

HUSHÅLL		
Folk- och bostadsräkningen 1990		
Hushåll efter antal boende	Antal	%
1 boende	49	19
2 boende	111	43
3 boende	41	16
4+ boende	55	21
SUMMA	256	100

Barnhushåll (barn 0-15 år)		
	Antal	%
Totalt	74	29
därav med barn under 7 år	41	55
därav ensamförälder	7	9

Pensionärshushåll		
	Antal	%
Totalt	66	26
därav ensamboende	23	35
därav kvinnor	14	61

## INKOMSTER

INKOMSTER	
År 2002	
Disponibel medelinkomst	341 700
Inkomsttagare, antal	481
Inkomst/invånare	131 067

## FÖRSÖRJNINGSTÖD

FÖRSÖRJNINGSTÖD	
År 2003	
Socialbidragstagare, antal (16- år)	
Andel av folkmängd	
Hushåll med bidrag, antal	
Socialbidrag, kr per hushåll	

## BILINNEHAV

BILINNEHAV	
31 december 2003	
Personbilar i trafik	586
Bilar per 100 invånare	40

## Kommunikation &amp; Utveckling

Malmö Stadskontor 2004

# Områdesfakta Vintrie

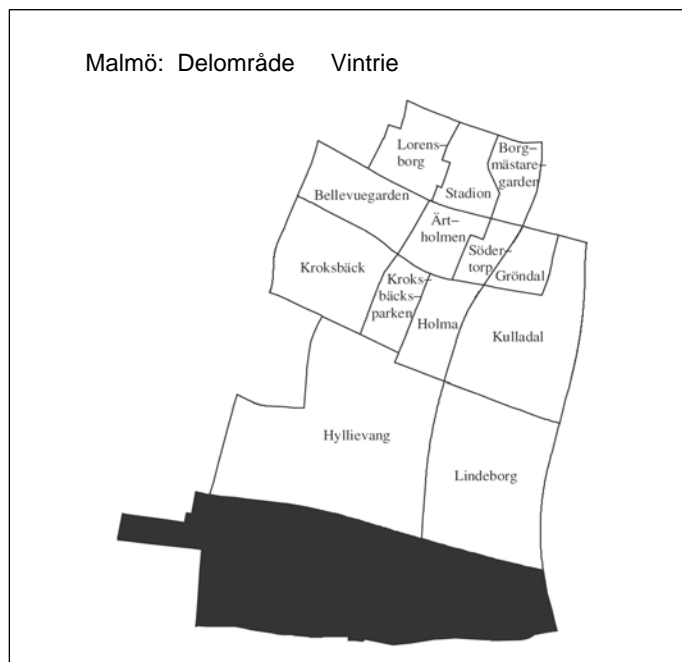

<b>Invånare</b> 1 jan 2004:	<b>391</b>
<b>Areal</b> , hektar 1 jan 2004:	<b>291</b>
<b>Invånare per hektar</b>	<b>1</b>
<b>Hushåll</b> 1 jan 2003 (framskrivna):	<b>125</b>
<b>Arbetsstillfällena</b> 2002:	<b>202</b>

## Prognos

Folkmängd 1 januari 2010:	631
Bostadsbyggande 2004-2010:	65

## FOLKMÄNGD

År	Antal	År	1 januari
			Antal
1961	225	2001	267
1971	258	2002	340
1981	244	2003	369
1991	258	2004	391

## ÅLDERSFÖRDELNING

1 januari 2004

Ålder	Antal personer	%	Därav kvinnor	%
0 - 5	53	14	27	51
6-15	53	14	26	49
16-18	8	2	5	63
19-24	18	5	8	44
25-44	133	34	67	50
45-64	95	24	47	49
65-79	25	6	12	48
80-	6	2	5	83
<b>SUMMA</b>	<b>391</b>	<b>100</b>	<b>197</b>	<b>50</b>

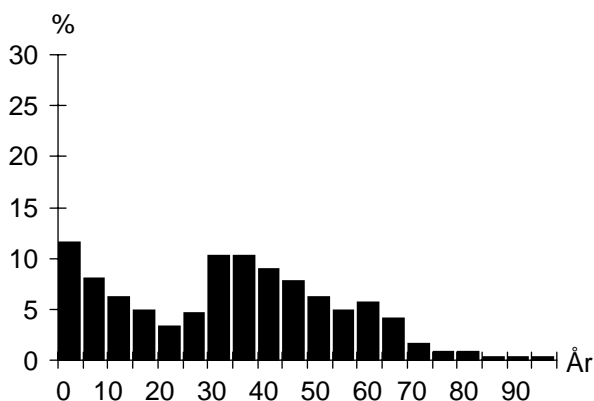

## UTLÄNDSK BAKGRUND

1 januari 2004

Land	Födda i utlandet	Födda i Sverige*
De fem största grupperna		
Danmark	14	
Island	8	
Norge	6	
Rumänien	3	
<b>TOTALT</b>	<b>47</b>	<b>17</b>
Andel av folkmängd	12%	4%

\* med båda föräldrarna födda i utlandet

## FÖRVÄRVSARBETANDE

År 2002

Förvärvsarbetande (16- år):	183
Andel förvärvsarb. (20-64 år):	Män 78%
	Kvinnor 81%
	<b>Totalt 79%</b>
Arbetsstillfällen	202
däruv tillverkning	11
" handel, privata tjänster m.m	170
" offentlig service	15

## FLYTTNINGAR

	2000	2001	2002	2003
Inflyttade	32	82	47	53
Utflyttade	12	16	24	30
Flyttningsnetto	20	66	23	23
Andel utflyttade av folkmängd	4%	5%	7%	8%

## UTBILDNING

1 januari 2004

Utbildningsnivå (20-64 år)	Antal	%
Förgymnasial	26	11
Gymnasial	110	46
Eftergymnasial	102	42
Uppgift saknas	3	1
<b>TOTALT</b>	<b>241</b>	<b>100</b>

## Vintrie

## BOSTÄDER

1 januari 2004			
Byggnadsår	Totalt	%	Småhus
före 1940	90	71	90
1941-60	4	3	4
1961-70	2	2	2
1971-80	3	2	3
1981-	28	22	28
SUMMA	127	100	127

Storlek	Totalt	%	Småhus
-1 rum och kök	3	2	3
2 rum och kök	8	6	8
3 rum och kök	23	18	23
4+ rum och kök	93	73	93
SUMMA	127	100	127

Upplåtelseform	Totalt	%	Småhus
Hysesrätt, MKB	–	–	–
Hysesrätt, privat	1	1	1
Bostadsrätt	–	–	–
Äganderätt	126	99	126
SUMMA	127	100	127

## HUSHÅLL

Folk- och bostadsräkningen 1990		
Hushåll efter antal boende	Antal	%
1 boende	29	27
2 boende	36	33
3 boende	25	23
4+ boende	18	17
SUMMA	108	100

A pie chart illustrating the distribution of households based on the number of residents. The chart is divided into four segments: 1 boende (27%), 2 boende (33%), 3 boende (23%), and 4+ boende (17%).

Barnhushåll (barn 0-15 år)	Antal	%
Totalt	28	26
därav med barn under 7 år	20	71
därav ensamförälder	1	4

Pensionärshushåll	Antal	%
Totalt	23	21
därav ensamboende	12	52
därav kvinnor	6	50

## ARBETSLÖSHET

31 mars 2004		
Reg. arbetslösa (18-64 år)	5	2%
därav 18-24 år	1	5%
I arbetsmarknadsåtgärder	1	

## KOMMUNALA VAL

År 2002	
Går ej att redovisa p g a valdistriktsindelningen	

## INKOMSTER

År 2002	
Disponibel medelinkomst	303 400
Inkomsttagare, antal	154
Inkomst/invånare	126 622

## FÖRSÖRJNINGSTÖD

År 2003	
Socialbidragstagare, antal (16- år)	3
Andel av folkmängd	1%
Hushåll med bidrag, antal	2
Socialbidrag, kr per hushåll	39 953

## BILINNEHAV

31 december 2003	
Personbilar i trafik	169
Bilar per 100 invånare	43

## Kommunikation &amp; Utveckling

Malmö Stadskontor 2004



# Områdesfakta Skumparp

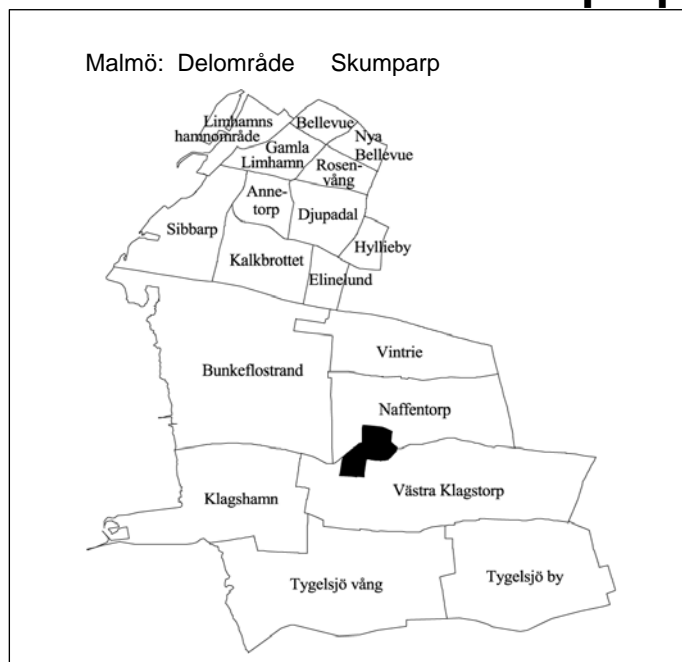

<b>Invånare</b> 1 jan 2004:	<b>148</b>
<b>Areal</b> , hektar 1 jan 2004:	<b>54</b>
<b>Invånare per hektar</b>	<b>3</b>
<b>Hushåll</b> 1 jan 2003 (framskrivna):	<b>47</b>
<b>Arbetsstillfällen</b> 2002:	<b>8</b>

## Prognos

Folkmängd 1 januari 2010:	167
Bostadsbyggande 2004-2010:	3

## FOLKMÄNGD

År	Antal	År	1 januari
			Antal
1961	–	2001	128
1971	111	2002	138
1981	92	2003	138
1991	110	2004	148

## ÅLDERSFÖRDELNING

Ålder	Antal personer	%	1 januari 2004	
			Därav kvinnor	%
0 - 5	20	14	9	45
6-15	27	18	12	44
16-18	2	1	2	100
19-24	2	1	1	50
25-44	56	38	28	50
45-64	25	17	13	52
65-79	13	9	6	46
80-	3	2	–	–
<b>SUMMA</b>	<b>148</b>	<b>100</b>	<b>71</b>	<b>48</b>

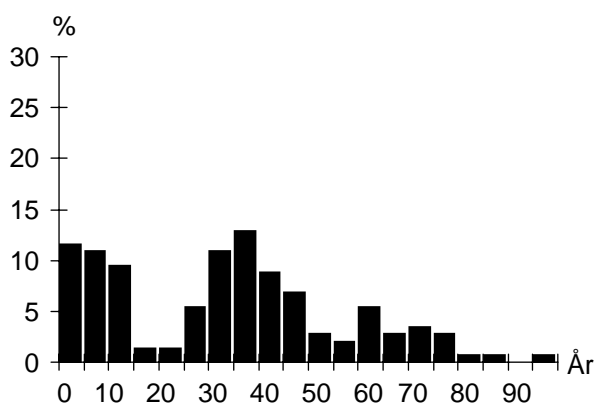

## UTLÄNDSK BAKGRUND

Land	1 januari 2004	
	Födda i utlandet	Födda i Sverige*
De fem största grupperna		
Polen	4	
Jugoslavien	3	
Finland	3	
<b>TOTALT</b>	<b>14</b>	<b>3</b>
Andel av folkmängd	9%	2%

\* med båda föräldrarna födda i utlandet

## FÖRVÄRVSARBETANDE

		År 2002
Förvärvsarbetande (16- år):		69
Andel förvärvsarb. (20-64 år):	Män	95%
	Kvinnor	89%
	<b>Totalt</b>	<b>92%</b>
Arbetsstillfällen		8
därav tillverkning		–
" handel, privata tjänster m.m		3
" offentlig service		–

## FLYTTNINGAR

	2000	2001	2002	2003
Inflyttade	9	20	12	25
Utflyttade	13	12	15	15
Flyttningsnetto	-4	8	-3	10
Andel utflyttade av folkmängd	10%	9%	11%	10%

## UTBILDNING

Utbildningsnivå (20-64 år)	1 januari 2004	
	Antal	%
Förgymnasial	10	12
Gymnasial	38	46
Eftergymnasial	35	42
Uppgift saknas	0	0
<b>TOTALT</b>	<b>83</b>	<b>100</b>

## Skumparp

## BOSTÄDER

BOSTÄDER			
1 januari 2004			
Byggnadsår	Totalt	%	Småhus
före 1940	35	73	35
1941-60	–	–	–
1961-70	–	–	–
1971-80	1	2	1
1981-	12	25	12
SUMMA	48	100	48

---

Storlek	Totalt	%	Småhus
-1 rum och kök	–	–	–
2 rum och kök	5	10	5
3 rum och kök	13	27	13
4+ rum och kök	30	63	30
SUMMA	48	100	48

---

Upplåtelseform	Totalt	%	Småhus
Hysesrätt, MKB	–	–	–
Hysesrätt, privat	–	–	–
Bostadsrätt	–	–	–
Äganderätt	48	100	48
SUMMA	48	100	48

## ARBETSLÖSHET

ARBETSLÖSHET			
31 mars 2004			
Reg. arbetslösa (18-64 år)	2	2%	
därav 18-24 år	–	–	
I arbetsmarknadsåtgärder	1		

## KOMMUNALA VAL

KOMMUNALA VAL	
År 2002	
Går ej att redovisa p g a valdistriktsindelningen	

## HUSHÅLL

HUSHÅLL		
Folk- och bostadsräkningen 1990		
Hushåll efter antal boende	Antal	%
1 boende	11	27
2 boende	10	24
3 boende	8	20
4+ boende	12	29
SUMMA	41	100

---

Barnhushåll (barn 0-15 år)		
	Antal	%
Totalt	17	41
därav med barn under 7 år	8	47
därav ensamförälder	1	6

---

Pensionärshushåll		
	Antal	%
Totalt	8	20
därav ensamboende	6	75
därav kvinnor	1	17

## INKOMSTER

INKOMSTER	
År 2002	
Disponibel medelinkomst	274 200
Inkomsttagare, antal	57
Inkomst/invånare	113 257

## FÖRSÖRJNINGSTÖD

FÖRSÖRJNINGSTÖD	
År 2003	
Socialbidragstagare, antal (16- år)	–
Andel av folkmängd	–
Hushåll med bidrag, antal	–
Socialbidrag, kr per hushåll	–

## BILINNEHAV

BILINNEHAV	
31 december 2003	
Personbilar i trafik	60
Bilar per 100 invånare	41

# Områdesfakta Västra Klagstorp

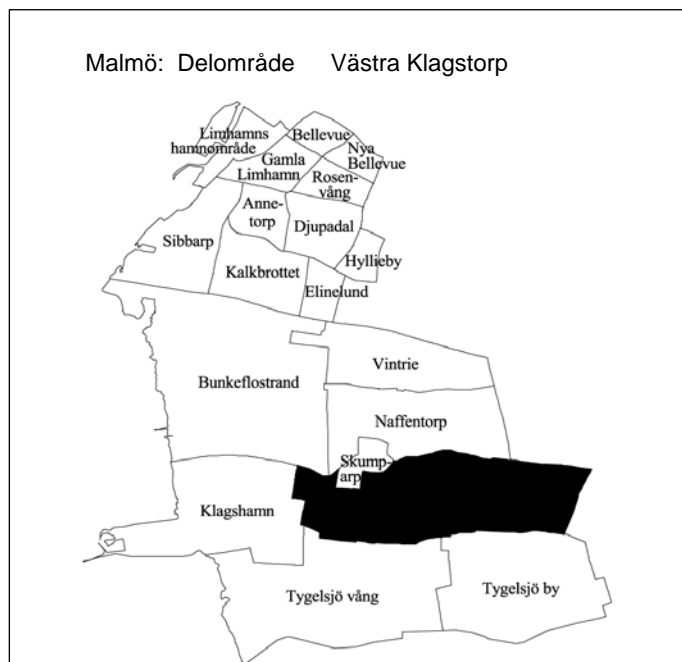

<b>Invånare</b> 1 jan 2004:	<b>297</b>
<b>Areal</b> , hektar 1 jan 2004:	<b>667</b>
<b>Invånare per hektar</b>	<b>0</b>
<b>Hushåll</b> 1 jan 2003 (framskrivna):	<b>111</b>
<b>Arbetsstillfällena</b> 2002:	<b>81</b>

## Prognos

Folkmängd 1 januari 2010:	338
Bostadsbyggande 2004-2010:	15

## FOLKMÄNGD

År	Antal	År	1 januari
			Antal
1961	–	2001	306
1971	242	2002	303
1981	249	2003	293
1991	268	2004	297

## ÅLDERSFÖRDELNING

Ålder	Antal personer	%	1 januari 2004	
			Därav kvinnor	%
0 - 5	28	9	16	57
6-15	52	18	19	37
16-18	13	4	7	54
19-24	15	5	6	40
25-44	84	28	43	51
45-64	75	25	34	45
65-79	25	8	13	52
80-	5	2	2	40
<b>SUMMA</b>	<b>297</b>	<b>100</b>	<b>140</b>	<b>47</b>

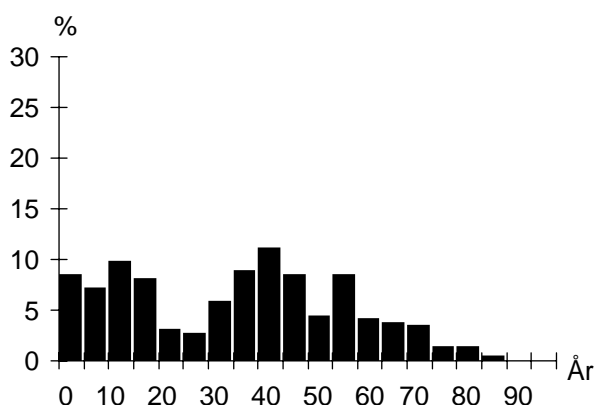

## UTLÄNDSK BAKGRUND

Land	1 januari 2004	
	Födda i utlandet	Födda i Sverige*
De fem största grupperna		
Polen	3	
<b>TOTALT</b>	<b>12</b>	<b>5</b>
Andel av folkmängd	4%	2%

\* med båda föräldrarna födda i utlandet

## FÖRVÄRVSARBETANDE

		År 2002
Förvärvsarbetande (16- år):		150
Andel förvärvsarb. (20-64 år):	Män	87%
	Kvinnor	87%
	<b>Totalt</b>	<b>87%</b>
Arbetsstillfällen		81
däruv tillverkning		27
" handel, privata tjänster m.m		34
" offentlig service		–

## FLYTTNINGAR

	2000	2001	2002	2003
Inflyttade	22	22	9	21
Utflyttade	18	29	17	19
Flyttningsnetto	4	-7	-8	2
Andel utflyttade av folkmängd	6%	10%	6%	6%

## UTBILDNING

		1 januari 2004	
Utbildningsnivå (20-64 år)	Antal	%	
Förgymnasial	24	14	
Gymnasial	89	53	
Eftergymnasial	53	32	
Uppgift saknas	2	1	
<b>TOTALT</b>	<b>168</b>	<b>100</b>	

## Västra Klagstorp

## BOSTÄDER

BOSTÄDER			
1 januari 2004			
Byggnadsår	Totalt	%	Småhus
före 1940	85	76	82
1941-60	11	10	11
1961-70	1	1	1
1971-80	2	2	2
1981-	13	12	13
SUMMA	112	100	109

BOSTÄDER			
1 januari 2004			
Storlek	Totalt	%	Småhus
-1 rum och kök	1	1	1
2 rum och kök	9	8	7
3 rum och kök	20	18	20
4+ rum och kök	82	73	81
SUMMA	112	100	109

BOSTÄDER			
1 januari 2004			
Upplåtelseform	Totalt	%	Småhus
Hysesrätt, MKB	–	–	–
Hysesrätt, privat	4	4	1
Bostadsrätt	–	–	–
Äganderätt	108	96	108
SUMMA	112	100	109

## ARBETSLÖSHET

ARBETSLÖSHET			
31 mars 2004			
Reg. arbetslösa (18-64 år)	4	2%	
därav 18-24 år	1	5%	
I arbetsmarknadsåtgärder	–		

## KOMMUNALA VAL

KOMMUNALA VAL	
År 2002	
Går ej att redovisa p g a valdistriktsindelningen	

## HUSHÅLL

HUSHÅLL		
Folk- och bostadsräkningen 1990		
Hushåll efter antal boende	Antal	%
1 boende	36	33
2 boende	36	33
3 boende	17	16
4+ boende	20	18
SUMMA	109	100

A pie chart illustrating the distribution of households based on the number of residents. The chart is divided into four segments: 1 boende (33%), 2 boende (33%), 3 boende (16%), and 4+ boende (18%).

Barnhushåll (barn 0-15 år)		
	Antal	%
Totalt	28	26
därav med barn under 7 år	19	68
därav ensamförälder	4	14

Pensionärshushåll		
	Antal	%
Totalt	29	27
därav ensamboende	15	52
därav kvinnor	6	40

## INKOMSTER

INKOMSTER	
År 2002	
Disponibel medelinkomst	305 200
Inkomsttagare, antal	112
Inkomst/invånare	116 663

## FÖRSÖRJNINGSTÖD

FÖRSÖRJNINGSTÖD	
År 2003	
Socialbidragstagare, antal (16- år)	
Andel av folkmängd	
Hushåll med bidrag, antal	
Socialbidrag, kr per hushåll	

## BILINNEHAV

BILINNEHAV	
31 december 2003	
Personbilar i trafik	105
Bilar per 100 invånare	35

## Kommunikation &amp; Utveckling

Malmö Stadskontor 2004

# Områdesfakta Tygelsjö vång

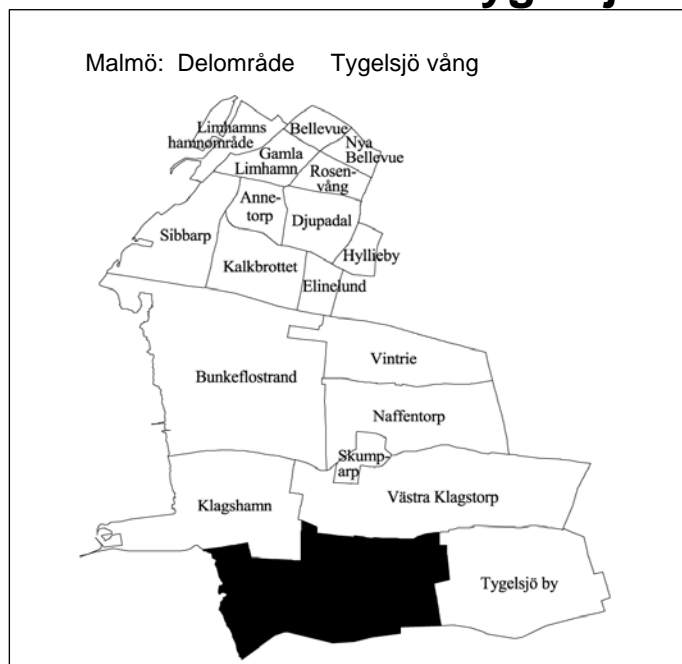

<b>Invånare</b> 1 jan 2004:	<b>158</b>
<b>Areal</b> , hektar 1 jan 2004:	<b>701</b>
<b>Invånare per hektar</b>	<b>0</b>
<b>Hushåll</b> 1 jan 2003 (framskrivna):	<b>55</b>
<b>Arbetsstillfällena</b> 2002:	<b>56</b>

## Prognos

Folkmängd 1 januari 2010:	562
Bostadsbyggande 2004-2010:	163

## FOLKMÄNGD

År	Antal	1 januari	
		År	Antal
1961	–	2001	141
1971	194	2002	143
1981	138	2003	159
1991	141	2004	158

## ÅLDERSFÖRDELNING

1 januari 2004

Ålder	Antal personer	%	Därav kvinnor	
			Antal	%
0 - 5	8	5	4	50
6-15	22	14	11	50
16-18	4	3	2	50
19-24	11	7	4	36
25-44	46	29	26	57
45-64	47	30	19	40
65-79	18	11	8	44
80-	2	1	1	50
<b>SUMMA</b>	<b>158</b>	<b>100</b>	<b>75</b>	<b>47</b>

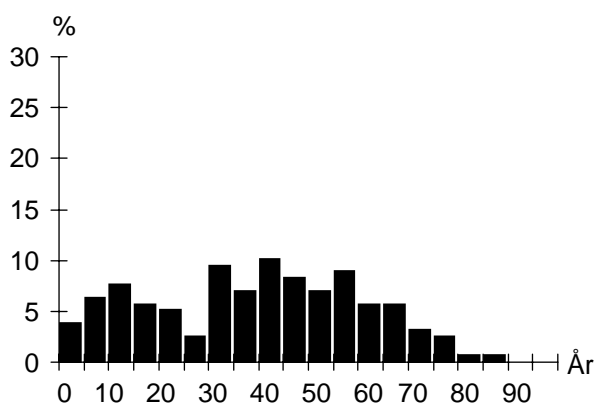

## UTLÄNDSK BAKGRUND

1 januari 2004

Land	Födda i	
	utlandet	Sverige*
De fem största grupperna		
Danmark	7	
Polen	3	
<b>TOTALT</b>	<b>21</b>	<b>3</b>
Andel av folkmängd	13%	2%

\* med båda föräldrarna födda i utlandet

## FÖRVÄRVSARBETANDE

År 2002

Förvärvsarbetande (16- år):	83
Andel förvärvsarb. (20-64 år):	Män 78%
	Kvinnor 75%
	<b>Totalt 76%</b>
Arbetsstillfällena	56
därav tillverkning	–
" handel, privata tjänster m.m	4
" offentlig service	38

## FLYTTNINGAR

	2000	2001	2002	2003
Inflyttade	6	19	22	9
Utflyttade	23	18	9	12
Flyttningsnetto	-17	1	13	-3
Andel utflyttade av folkmängd	16%	13%	6%	8%

## UTBILDNING

1 januari 2004

Utbildningsnivå (20-64 år)	Antal	%
Förgymnasial	21	21
Gymnasial	43	43
Eftergymnasial	33	33
Uppgift saknas	4	4
<b>TOTALT</b>	<b>101</b>	<b>100</b>

## Tygelsjö vång

## BOSTÄDER

BOSTÄDER			
1 januari 2004			
Byggnadsår	Totalt	%	Småhus
före 1940	42	74	42
1941-60	5	9	5
1961-70	1	2	1
1971-80	3	5	3
1981-	6	11	6
SUMMA	57	100	57

Storlek	Totalt	%	Småhus
-1 rum och kök	1	2	1
2 rum och kök	2	4	2
3 rum och kök	7	12	7
4+ rum och kök	47	82	47
SUMMA	57	100	57

Upplåtelseform	Totalt	%	Småhus
Hysesrätt, MKB	–	–	–
Hysesrätt, privat	3	5	3
Bostadsrätt	–	–	–
Äganderätt	54	95	54
SUMMA	57	100	57

## HUSHÅLL

HUSHÅLL		
Folk- och bostadsräkningen 1990		
Hushåll efter antal boende	Antal	%
1 boende	13	24
2 boende	20	36
3 boende	8	15
4+ boende	14	25
SUMMA	55	100

4+ boende

1 boende

3 boende

2 boende

Barnhushåll (barn 0-15 år)		
	Antal	%
Totalt	17	31
därav med barn under 7 år	9	53
därav ensamförälder	2	12

Pensionärshushåll		
	Antal	%
Totalt	11	20
därav ensamboende	3	27
därav kvinnor	3	100

## ARBETSLÖSHET

ARBETSLÖSHET		
31 mars 2004		
Reg. arbetslösa (18-64 år)	3	3%
därav 18-24 år	1	9%
I arbetsmarknadsåtgärder	1	

## KOMMUNALA VAL

KOMMUNALA VAL	
År 2002	
Går ej att redovisa p g a valdistriktsindelningen	

## INKOMSTER

INKOMSTER	
År 2002	
Disponibel medelinkomst	321 800
Inkomsttagare, antal	71
Inkomst/invånare	143 697

## FÖRSÖRJNINGSTÖD

FÖRSÖRJNINGSTÖD	
År 2003	
Socialbidragstagare, antal (16- år)	–
Andel av folkmängd	–
Hushåll med bidrag, antal	–
Socialbidrag, kr per hushåll	–

## BILINNEHAV

BILINNEHAV	
31 december 2003	
Personbilar i trafik	73
Bilar per 100 invånare	46

# Områdesfakta Tygelsjö by

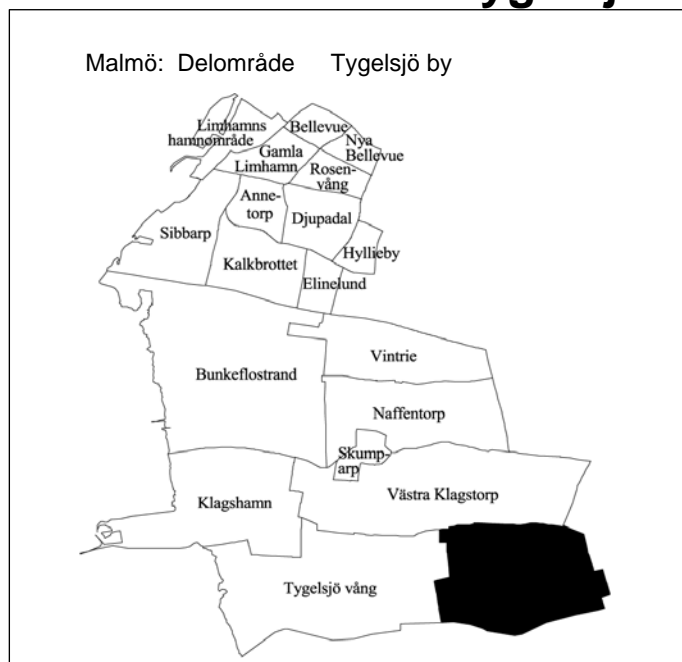

<b>Invånare</b> 1 jan 2004:	<b>1 894</b>
<b>Areal</b> , hektar 1 jan 2004:	<b>506</b>
<b>Invånare per hektar</b>	<b>4</b>
<b>Hushåll</b> 1 jan 2003 (framskrivna):	<b>705</b>
<b>Arbetsstillfällena</b> 2002:	<b>291</b>

## Prognos

Folkmängd 1 januari 2010:	1 975
Bostadsbyggande 2004-2010:	91

## FOLKMÄNGD

År	Antal	År	Antal
1961	481	2001	1 921
1971	603	2002	1 887
1981	2 015	2003	1 872
1991	2 000	2004	1 894

## ÅLDERSFÖRDELNING

1 januari 2004

Ålder	Antal personer	%	Därav kvinnor	%
0 - 5	144	8	70	49
6-15	281	15	129	46
16-18	69	4	36	52
19-24	79	4	27	34
25-44	494	26	256	52
45-64	577	30	296	51
65-79	175	9	84	48
80-	75	4	45	60
<b>SUMMA</b>	<b>1 894</b>	<b>100</b>	<b>943</b>	<b>50</b>

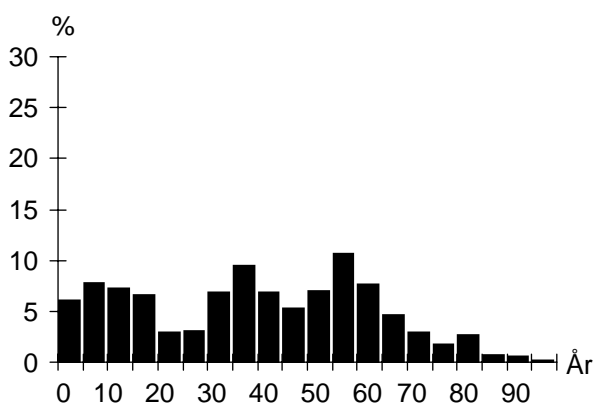

## UTLÄNDSK BAKGRUND

1 januari 2004

Land	Födda i utlandet	Födda i Sverige*
De fem största grupperna		
Danmark	28	5
Polen	11	5
Tyskland	11	
Norge	11	
Afghanistan	9	3
<b>TOTALT</b>	<b>125</b>	<b>38</b>
Andel av folkmängd	7%	2%

\* med båda föräldrarna födda i utlandet

## FÖRVÄRVSARBETANDE

År 2002

Förvärvsarbetande (16- år):	989
Andel förvärvsarb. (20-64 år):	Män 86%
	Kvinnor 84%
	<b>Totalt 85%</b>
Arbetsstillfällena	291
därav tillverkning	59
" handel, privata tjänster m.m	115
" offentlig service	99

## FLYTTNINGAR

	2000	2001	2002	2003
Inflyttade	127	109	93	128
Utflyttade	146	144	103	111
Flyttningsnetto	-19	-35	-10	17
Andel utflyttade av folkmängd	8%	8%	6%	6%

## UTBILDNING

1 januari 2004

Utbildningsnivå (20-64 år)	Antal	%
Förgymnasial	192	17
Gymnasial	590	52
Eftergymnasial	337	30
Uppgift saknas	6	1
<b>TOTALT</b>	<b>1 125</b>	<b>100</b>

## Tygelsjö by

## BOSTÄDER

BOSTÄDER			
1 januari 2004			
Byggnadsår	Totalt	%	Småhus
före 1940	128	18	128
1941-60	26	4	23
1961-70	48	7	48
1971-80	448	62	448
1981-	69	10	58
SUMMA	719	100	705

Storlek	Totalt	%	Småhus
-1 rum och kök	18	3	7
2 rum och kök	34	5	31
3 rum och kök	102	14	102
4+ rum och kök	565	79	565
SUMMA	719	100	705

Upplåtelseform	Totalt	%	Småhus
Hysesrätt, MKB	–	–	–
Hysesrätt, privat	22	3	8
Bostadsrätt	115	16	115
Äganderätt	582	81	582
SUMMA	719	100	705

## HUSHÅLL

HUSHÅLL		
Folk- och bostadsräkningen 1990		
Hushåll efter antal boende	Antal	%
1 boende	87	13
2 boende	218	32
3 boende	129	19
4+ boende	244	36
SUMMA	678	100

Barnhushåll (barn 0-15 år)		
	Antal	%
Totalt	288	42
därav med barn under 7 år	128	44
därav ensamförälder	17	6

## ARBETSLÖSHET

ARBETSLÖSHET		
31 mars 2004		
Reg. arbetslösa (18-64 år)	27	2%
därav 18-24 år	4	4%
I arbetsmarknadsåtgärder	17	

## KOMMUNALA VAL

KOMMUNALA VAL		
År 2002		
Parti	Antal	%
M	424	26,3
C	33	2,0
Fp	156	9,7
Kd	96	6,0
S	598	37,1
V	53	3,3
Mp	43	2,7
Skåp	45	2,8
SPI	69	4,3
Sd	77	4,8
Övriga partier	17	1,1
SUMMA	1 611	100,0

Valdeltagande: 87,1%

Valdistrikt: Tygelsjö 1

## INKOMSTER

INKOMSTER	
År 2002	
Disponibel medelinkomst	315 900
Inkomsttagare, antal	772
Inkomst/invånare	130 275

## FÖRSÖRJNINGSTÖD

FÖRSÖRJNINGSTÖD	
År 2003	
Socialbidragstagare, antal (16- år)	8
Andel av folkmängd	1%
Hushåll med bidrag, antal	4
Socialbidrag, kr per hushåll	32 250

## BILINNEHAV

BILINNEHAV	
31 december 2003	
Personbilar i trafik	844
Bilar per 100 invånare	45

## Kommunikation &amp; Utveckling

Malmö Stadskontor 2004



# Områdesfakta Solbacken

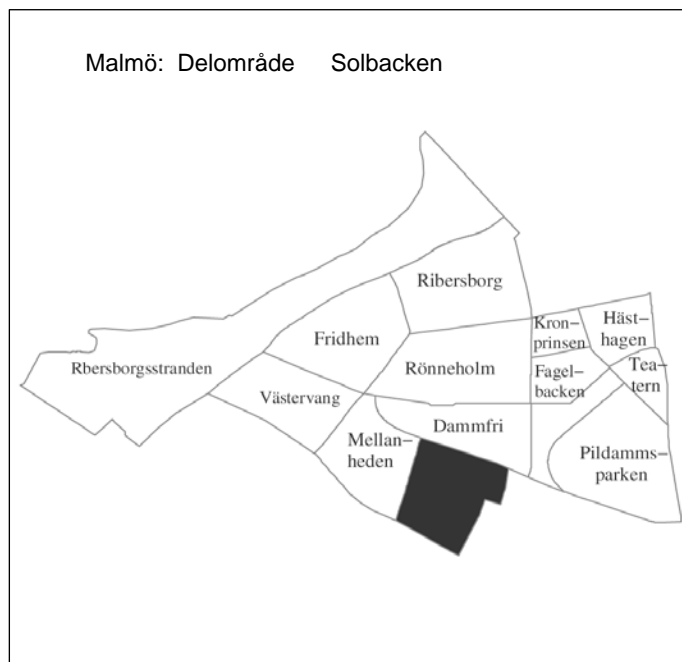

<b>Invånare</b> 1 jan 2004:	<b>1 058</b>
<b>Areal</b> , hektar 1 jan 2004:	<b>34</b>
<b>Invånare per hektar</b>	<b>31</b>
<b>Hushåll</b> 1 jan 2003 (framskrivna):	<b>494</b>
<b>Arbetsstillfällena</b> 2002:	<b>603</b>

## Prognos

Folkmängd 1 januari 2010:	1 050
Bostadsbyggande 2004-2010:	–

## FOLKMÄNGD

År	Antal	År	1 januari
			Antal
1961	1 162	2001	1 047
1971	1 355	2002	1 048
1981	1 104	2003	1 058
1991	998	2004	1 058

## ÅLDERSFÖRDELNING

Ålder	Antal personer	1 januari 2004	
		%	Därav kvinnor %
0 - 5	58	5	29
6-15	129	12	65
16-18	29	3	14
19-24	66	6	39
25-44	230	22	122
45-64	287	27	156
65-79	170	16	100
80-	89	8	52
<b>SUMMA</b>	<b>1 058</b>	<b>100</b>	<b>577</b>

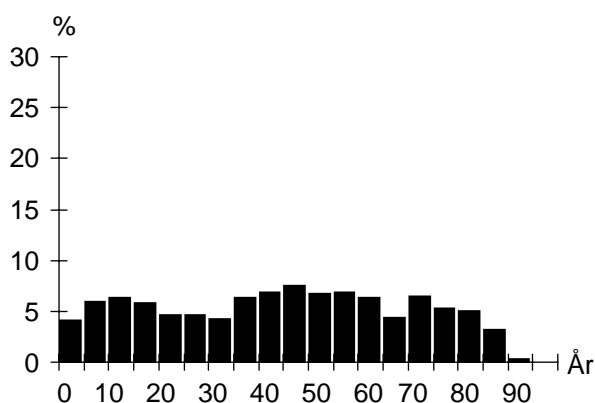

## UTLÄNDSK BAKGRUND

Land	1 januari 2004	
	Födda i utlandet	Födda i Sverige*
De fem största grupperna		
Polen	14	3
Tyskland	14	
Jugoslavien	12	9
Danmark	10	4
Ungern	10	3
<b>TOTALT</b>	<b>129</b>	<b>34</b>
Andel av folkmängd	12%	3%

\* med båda föräldrarna födda i utlandet

## FÖRVÄRVSARBETANDE

		År 2002
Förvärvsarbetande (16- år):		429
Andel förvärvsarb. (20-64 år):	Män	75%
	Kvinnor	69%
	<b>Totalt</b>	<b>72%</b>
Arbetsstillfällena		603
däruv tillverkning		50
" handel, privata tjänster m.m		389
" offentlig service		156

## FLYTTNINGAR

	2000	2001	2002	2003
Inflyttade	108	110	85	86
Utflyttade	117	105	81	88
Flyttningsnetto	-9	5	4	-2
Andel utflyttade av folkmängd	11%	10%	8%	8%

## UTBILDNING

Utbildningsnivå (20-64 år)	1 januari 2004	
	Antal	%
Förgymnasial	60	11
Gymnasial	207	37
Eftergymnasial	287	51
Uppgift saknas	11	2
<b>TOTALT</b>	<b>565</b>	<b>100</b>

## Solbacken

## BOSTÄDER

BOSTÄDER			
1 januari 2004			
Byggnadsår	Totalt	%	Småhus
före 1940	84	17	84
1941-60	240	48	39
1961-70	129	26	129
1971-80	18	4	18
1981-	29	6	18
SUMMA	500	100	288

BOSTÄDER			
1 januari 2004			
Storlek	Totalt	%	Småhus
-1 rum och kök	37	7	2
2 rum och kök	83	17	3
3 rum och kök	76	15	13
4+ rum och kök	304	61	270
SUMMA	500	100	288

BOSTÄDER			
1 januari 2004			
Upplåtelseform	Totalt	%	Småhus
Hysesrätt, MKB	–	–	–
Hysesrätt, privat	214	43	2
Bostadsrätt	36	7	36
Äganderätt	250	50	250
SUMMA	500	100	288

## HUSHÅLL

HUSHÅLL		
Folk- och bostadsräkningen 1990		
Hushåll efter antal boende	Antal	%
1 boende	173	37
2 boende	201	43
3 boende	45	10
4+ boende	51	11
SUMMA	470	100

A pie chart illustrating the distribution of households based on the number of residents. The largest segment is '2 boende' at 43%, followed by '1 boende' at 37%, '3 boende' at 10%, and '4+ boende' at 11%.

Barnhushåll (barn 0-15 år)		
	Antal	%
Totalt	78	17
därav med barn under 7 år	45	58
därav ensamförälder	18	23

Pensionärshushåll		
	Antal	%
Totalt	184	39
därav ensamboende	70	38
därav kvinnor	57	81

## ARBETSLÖSHET

ARBETSLÖSHET		
31 mars 2004		
Reg. arbetslösa (18-64 år)	23	4%
därav 18-24 år	1	1%
I arbetsmarknadsåtgärder	16	

## KOMMUNALA VAL

KOMMUNALA VAL	
År 2002	
Går ej att redovisa p g a valdistriktsindelningen	

## INKOMSTER

INKOMSTER	
År 2002	
Disponibel medelinkomst	284 900
Inkomsttagare, antal	552
Inkomst/invånare	148 643

## FÖRSÖRJNINGSTÖD

FÖRSÖRJNINGSTÖD	
År 2003	
Socialbidragstagare, antal (16- år)	18
Andel av folkmängd	2%
Hushåll med bidrag, antal	17
Socialbidrag, kr per hushåll	20 739

## BILINNEHAV

BILINNEHAV	
31 december 2003	
Personbilar i trafik	370
Bilar per 100 invånare	35

## Kommunikation &amp; Utveckling

Malmö Stadskontor 2004

# Områdesfakta Lorensborg

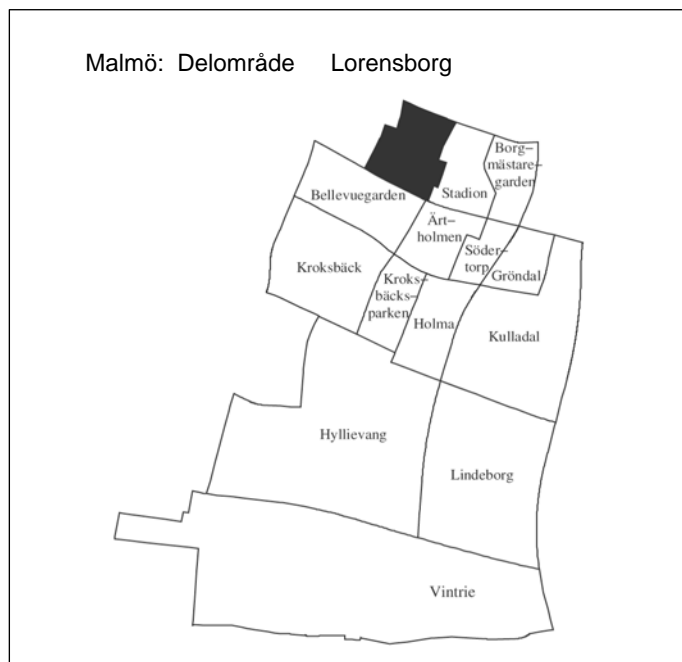

<b>Invånare</b> 1 jan 2004:	<b>3 825</b>
<b>Areal</b> , hektar 1 jan 2004:	<b>37</b>
<b>Invånare per hektar</b>	<b>103</b>
<b>Hushåll</b> 1 jan 2003 (framskrivna):	<b>2 512</b>
<b>Arbetsstillfällen</b> 2002:	<b>435</b>

## Prognos

Folkmängd 1 januari 2010:	3 761
Bostadsbyggande 2004-2010:	–

## FOLKMÄNGD

År	Antal	År	1 januari
			Antal
1961	8 063	2001	3 867
1971	6 513	2002	3 876
1981	4 388	2003	3 932
1991	3 811	2004	3 825

## ÅLDERSFÖRDELNING

1 januari 2004

Ålder	Antal personer	%	Därav kvinnor	%
0 - 5	119	3	58	49
6-15	268	7	126	47
16-18	91	2	39	43
19-24	287	8	154	54
25-44	895	23	443	49
45-64	850	22	439	52
65-79	795	21	507	64
80-	520	14	345	66
<b>SUMMA</b>	<b>3 825</b>	<b>100</b>	<b>2 111</b>	<b>55</b>

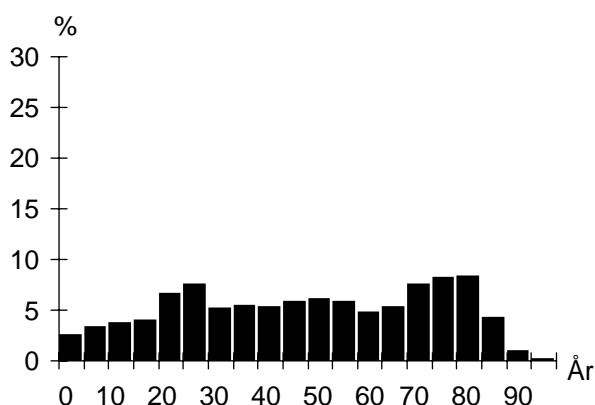

## UTLÄNDSK BAKGRUND

1 januari 2004

Land	Födda i utlandet	Födda i Sverige*
De fem största grupperna		
Polen	61	18
Iran	61	7
Jugoslavien	57	21
Bosnien-Hercegovina	48	5
Danmark	47	4
<b>TOTALT</b>	<b>698</b>	<b>154</b>
Andel av folkmängd	18%	4%

\* med båda föräldrarna födda i utlandet

## FÖRVÄRVSARBETANDE

År 2002

Förvärvsarbetande (16- år):	1 310
Andel förvärvsarb. (20-64 år):	Män 63%
	Kvinnor 64%
	<b>Totalt 64%</b>
Arbetsstillfällen	435
däruv tillverkning	33
" handel, privata tjänster m.m	141
" offentlig service	248

## FLYTTNINGAR

	2000	2001	2002	2003
Inflyttade	432	423	460	412
Utflyttade	399	377	371	466
Flyttningsnetto	33	46	89	-54
Andel utflyttade av folkmängd	10%	10%	9%	12%

## UTBILDNING

1 januari 2004

Utbildningsnivå (20-64 år)	Antal	%
Förgymnasial	370	19
Gymnasial	953	48
Eftergymnasial	635	32
Uppgift saknas	38	2
<b>TOTALT</b>	<b>1 996</b>	<b>100</b>

## Lorensborg

### BOSTÄDER

1 januari 2004			
Byggnadsår	Totalt	%	Småhus
före 1940	–	–	–
1941-60	2 557	100	–
1961-70	–	–	–
1971-80	–	–	–
1981-	–	–	–
SUMMA	2 557	100	–

---

Storlek	Totalt	%	Småhus
-1 rum och kök	361	14	–
2 rum och kök	768	30	–
3 rum och kök	991	39	–
4+ rum och kök	437	17	–
SUMMA	2 557	100	–

---

Upplåtelseform	Totalt	%	Småhus
Hyresrätt, MKB	1 562	61	–
Hyresrätt, privat	–	–	–
Bostadsrätt	995	39	–
Äganderätt	–	–	–
SUMMA	2 557	100	–

### HUSHÅLL

Folk- och bostadsräkningen 1990		
Hushåll efter antal boende		
	Antal	%
1 boende	1 452	60
2 boende	771	32
3 boende	116	5
4+ boende	88	4
SUMMA	2 427	100

3 boende 4+ boende

2 boende 1 boende

---

Barnhushåll (barn 0-15 år)		
	Antal	%
Totalt	205	8
därav med barn under 7 år	119	58
därav ensamförälder	77	38

---

Pensionärshushåll		
	Antal	%
Totalt	1 152	47
därav ensamboende	676	59
därav kvinnor	529	78

### ARBETSLÖSHET

31 mars 2004		
Reg. arbetslösa (18-64 år)	131	6%
därav 18-24 år	12	4%
I arbetsmarknadsåtgärder	94	

### KOMMUNALA VAL

År 2002		
Parti	Antal	%
M	311	12,1
C	26	1,0
Fp	188	7,3
Kd	104	4,1
S	1 209	47,1
V	175	6,8
Mp	78	3,0
Skåp	130	5,1
SPI	214	8,3
Sd	102	4,0
Övriga partier	29	1,1
SUMMA	2 566	100,0

Valdeltagande: 75,0%

Valdistrikt: S:t Johannes 9–11

### INKOMSTER

År 2002	
Disponibel medelinkomst	161 700
Inkomsttagare, antal	2 702
Inkomst/invånare	111 117

### FÖRSÖRJNINGSTÖD

År 2003	
Socialbidragstagare, antal (16- år)	206
Andel av folkmängd	6%
Hushåll med bidrag, antal	166
Socialbidrag, kr per hushåll	31 072

### BILINNEHAV

31 december 2003	
Personbilar i trafik	1 031
Bilar per 100 invånare	27

#### Kommunikation & Utveckling

Malmö Stadskontor 2004

# Områdesfakta Borgmästaregården

Malmö: Delområde Borgmästaregården

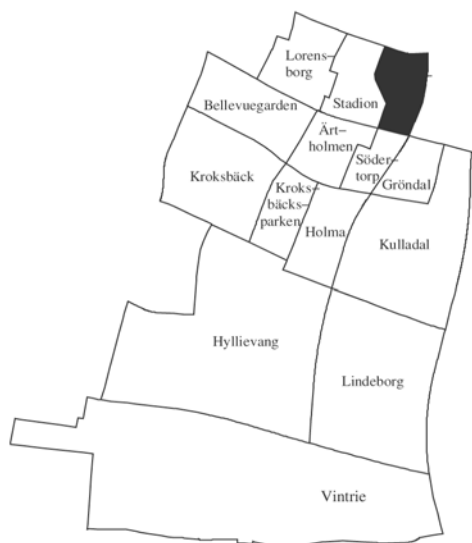

<b>Invånare</b> 1 jan 2004:	<b>2 300</b>
<b>Areal</b> , hektar 1 jan 2004:	<b>26</b>
<b>Invånare per hektar</b>	<b>88</b>
<b>Hushåll</b> 1 jan 2003 (framskrivna):	<b>1 503</b>
<b>Arbetsstillfällena</b> 2002:	<b>201</b>

## Prognos

Folkmängd 1 januari 2010:	2 257
Bostadsbyggande 2004-2010:	–

## FOLKMÄNGD

År	Antal	År	1 januari
			Antal
1961	11	2001	2 302
1971	3 915	2002	2 315
1981	2 786	2003	2 303
1991	2 305	2004	2 300

## ÅLDERSFÖRDELNING

Ålder	Antal personer	1 januari 2004	
		%	Därav kvinnor %
0 - 5	40	2	20
6-15	110	5	60
16-18	31	1	12
19-24	50	2	25
25-44	317	14	149
45-64	502	22	278
65-79	724	31	457
80-	526	23	337
<b>SUMMA</b>	<b>2 300</b>	<b>100</b>	<b>1 338</b>

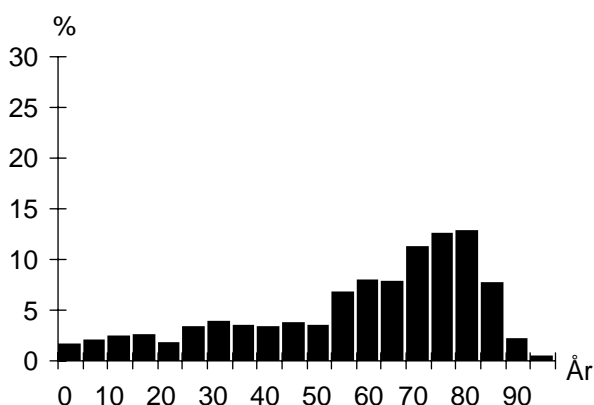

## UTLÄNDSK BAKGRUND

Land	1 januari 2004	
	Födda i utlandet	Födda i Sverige*
De fem största grupperna		
Polen	52	7
Jugoslavien	33	20
Tyskland	32	
Danmark	26	
Finland	22	
<b>TOTALT</b>	<b>309</b>	<b>68</b>
Andel av folkmängd	13%	3%

\* med båda föräldrarna födda i utlandet

## FÖRVÄRVSARBETANDE

		År 2002
Förvärvsarbetande (16- år):		635
Andel förvärvsarb. (20-64 år):	Män	74%
	Kvinnor	67%
	<b>Totalt</b>	<b>70%</b>
Arbetsstillfällena		201
däruv tillverkning		4
" handel, privata tjänster m.m		60
" offentlig service		128

## FLYTTNINGAR

	2000	2001	2002	2003
Inflyttade	164	161	172	164
Utflyttade	177	109	147	121
Flyttningsnetto	-13	52	25	43
Andel utflyttade av folkmängd	8%	5%	6%	5%

## UTBILDNING

Utbildningsnivå (20-64 år)	1 januari 2004	
	Antal	%
Förgymnasial	129	15
Gymnasial	370	43
Eftergymnasial	349	41
Uppgift saknas	10	1
<b>TOTALT</b>	<b>858</b>	<b>100</b>

## Borgmästaregården

## BOSTÄDER

BOSTÄDER			
1 januari 2004			
Byggnadsår	Totalt	%	Småhus
före 1940	–	–	–
1941-60	–	–	–
1961-70	1 483	96	–
1971-80	–	–	–
1981-	58	4	–
SUMMA	1 541	100	–

BOSTÄDER			
1 januari 2004			
Storlek	Totalt	%	Småhus
-1 rum och kök	90	6	–
2 rum och kök	484	31	–
3 rum och kök	510	33	–
4+ rum och kök	457	30	–
SUMMA	1 541	100	–

BOSTÄDER			
1 januari 2004			
Upplåtelseform	Totalt	%	Småhus
Hyresrätt, MKB	–	–	–
Hyresrätt, privat	220	14	–
Bostadsrätt	1 321	86	–
Äganderätt	–	–	–
SUMMA	1 541	100	–

## HUSHÅLL

HUSHÅLL		
Folk- och bostadsräkningen 1990		
Hushåll efter antal boende	Antal	%
1 boende	712	51
2 boende	577	41
3 boende	69	5
4+ boende	46	3
SUMMA	1 404	100

3 boende 4+ boende

2 boende 1 boende

Barnhushåll (barn 0-15 år)		
	Antal	%
Totalt	64	5
därunder 7 år	33	52
därunder 7 år	10	16

Pensionärshushåll		
	Antal	%
Totalt	906	65
därunder 7 år	483	53
därunder 7 år	395	82

## ARBETSLÖSHET

ARBETSLÖSHET		
31 mars 2004		
Reg. arbetslösa (18-64 år)	30	3%
därunder 24 år	3	5%
I arbetsmarknadsåtgärder	34	

## KOMMUNALA VAL

KOMMUNALA VAL		
År 2002		
Parti	Antal	%
M	318	18,4
C	10	0,6
Fp	134	7,7
Kd	93	5,4
S	691	39,9
V	62	3,6
Mp	24	1,4
Skåp	95	5,5
SPI	229	13,2
Sd	67	3,9
Övriga partier	9	0,5
SUMMA	1 732	100,0

Valdeltagande: 80,7%

Valdistrikt: Eriksfält 11–12

## INKOMSTER

INKOMSTER	
År 2002	
Disponibel medelinkomst	201 700
Inkomsttagare, antal	1 541
Inkomst/invånare	134 963

## FÖRSÖRJNINGSTÖD

FÖRSÖRJNINGSTÖD	
År 2003	
Socialbidragstagare, antal (16- år)	11
Andel av folkmängd	1%
Hushåll med bidrag, antal	9
Socialbidrag, kr per hushåll	19 174

## BILINNEHAV

BILINNEHAV	
31 december 2003	
Personbilar i trafik	808
Bilar per 100 invånare	35

## Kommunikation &amp; Utveckling

Malmö Stadskontor 2004

# Områdesfakta Flensburg

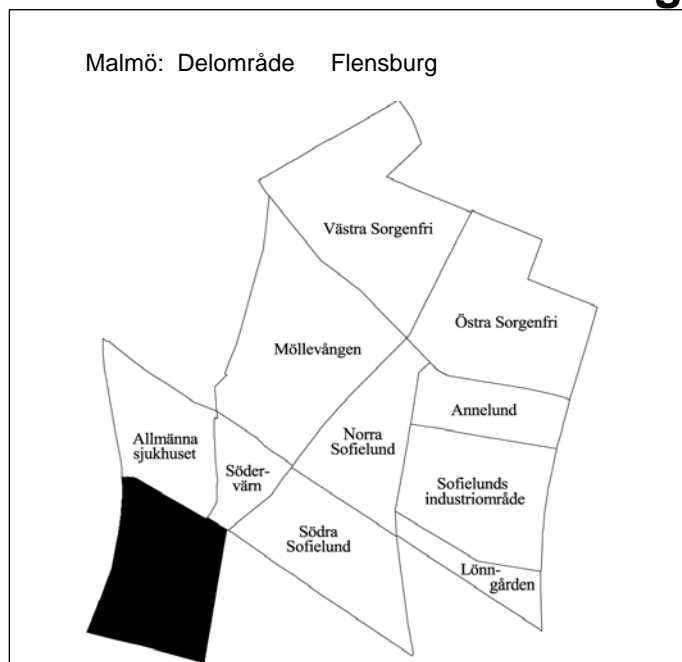

<b>Invånare</b> 1 jan 2004:	<b>437</b>
<b>Areal</b> , hektar 1 jan 2004:	<b>35</b>
<b>Invånare per hektar</b>	<b>12</b>
<b>Hushåll</b> 1 jan 2003 (framskrivna):	<b>301</b>
<b>Arbetsstillfällena</b> 2002:	<b>1 301</b>

## Prognos

Folkmängd 1 januari 2010:	489
Bostadsbyggande 2004-2010:	87

## FOLKMÄNGD

År	Antal	År	1 januari
			Antal
1961	314	2001	437
1971	484	2002	415
1981	375	2003	421
1991	327	2004	437

## ÅLDERSFÖRDELNING

Ålder	Antal personer	%	1 januari 2004	
			Därav kvinnor	%
0 - 5	23	5	9	39
6-15	22	5	8	36
16-18	5	1	4	80
19-24	91	21	40	44
25-44	155	35	54	35
45-64	85	19	33	39
65-79	36	8	20	56
80-	20	5	15	75
<b>SUMMA</b>	<b>437</b>	<b>100</b>	<b>183</b>	<b>42</b>

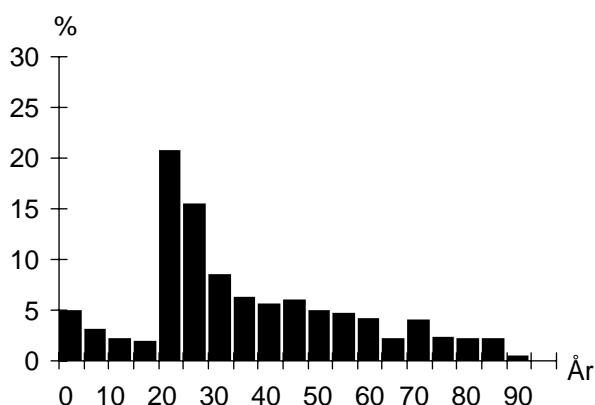

## UTLÄNDSK BAKGRUND

Land	1 januari 2004	
	Födda i utlandet	Födda i Sverige*
De fem största grupperna		
Irak	39	13
Iran	22	
Jugoslavien	20	3
Polen	17	4
Danmark	12	
<b>TOTALT</b>	<b>190</b>	<b>39</b>
Andel av folkmängd	43%	9%

\* med båda föräldrarna födda i utlandet

## FÖRVÄRVSARBETANDE

		År 2002
Förvärvsarbetande (16- år):		135
Andel förvärvsarb. (20-64 år):	Män	46%
	Kvinnor	40%
	<b>Totalt</b>	<b>44%</b>
Arbetsstillfällena		1 301
däruv tillverkning		76
" handel, privata tjänster m.m		879
" offentlig service		345

## FLYTTNINGAR

	2000	2001	2002	2003
Inflyttade	139	100	117	143
Utflyttade	118	115	110	129
Flyttningsnetto	21	-15	7	14
Andel utflyttade av folkmängd	27%	28%	26%	30%

## UTBILDNING

Utbildningsnivå (20-64 år)	1 januari 2004	
	Antal	%
Förgymnasial	64	19
Gymnasial	158	48
Eftergymnasial	92	28
Uppgift saknas	16	5
<b>TOTALT</b>	<b>330</b>	<b>100</b>

## Flensburg

## BOSTÄDER

BOSTÄDER			
1 januari 2004			
Byggnadsår	Totalt	%	Småhus
före 1940	152	45	–
1941-60	–	–	–
1961-70	154	46	–
1971-80	–	–	–
1981-	31	9	–
SUMMA	337	100	–

Storlek	Totalt	%	Småhus
-1 rum och kök	179	53	–
2 rum och kök	101	30	–
3 rum och kök	54	16	–
4+ rum och kök	3	1	–
SUMMA	337	100	–

Upplåtelseform	Totalt	%	Småhus
Hysesrätt, MKB	31	9	–
Hysesrätt, privat	154	46	–
Bostadsrätt	152	45	–
Äganderätt	–	–	–
SUMMA	337	100	–

## ARBETSLÖSHET

ARBETSLÖSHET			
31 mars 2004			
Reg. arbetslösa (18-64 år)	36	11%	
därav 18-24 år	7	8%	
I arbetsmarknadsåtgärder	10		

## KOMMUNALA VAL

KOMMUNALA VAL	
År 2002	
Går ej att redovisa p g a valdistriktsindelningen	

## HUSHÅLL

HUSHÅLL		
Folk- och bostadsräkningen 1990		
Hushåll efter antal boende	Antal	%
1 boende	200	80
2 boende	43	17
3 boende	6	2
4+ boende	1	0
SUMMA	250	100

3 boende 4+ boende

2 boende

1 boende

Barnhushåll (barn 0-15 år)	Antal	%
Totalt	11	4
därav med barn under 7 år	7	64
därav ensamförälder	7	64

Pensionärshushåll	Antal	%
Totalt	79	32
därav ensamboende	59	75
därav kvinnor	37	63

## INKOMSTER

INKOMSTER	
År 2002	
Disponibel medelinkomst	120 100
Inkomsttagare, antal	316
Inkomst/invånare	90 146

## FÖRSÖRJNINGSTÖD

FÖRSÖRJNINGSTÖD	
År 2003	
Socialbidragstagare, antal (16- år)	121
Andel av folkmängd	31%
Hushåll med bidrag, antal	99
Socialbidrag, kr per hushåll	35 824

## BILINNEHAV

BILINNEHAV	
31 december 2003	
Personbilar i trafik	63
Bilar per 100 invånare	14

## Kommunikation &amp; Utveckling

Malmö Stadskontor 2004





## Belleveuegården

### BOSTÄDER

1 januari 2004			
Byggnadsår	Totalt	%	Småhus
före 1940	–	–	–
1941-60	–	–	–
1961-70	24	1	24
1971-80	1 905	82	44
1981-	406	17	31
SUMMA	2 335	100	99

1 januari 2004			
Storlek	Totalt	%	Småhus
-1 rum och kök	515	22	–
2 rum och kök	823	35	–
3 rum och kök	689	30	–
4+ rum och kök	308	13	99
SUMMA	2 335	100	99

1 januari 2004			
Upplåtelseform	Totalt	%	Småhus
Hysesrätt, MKB	942	40	–
Hysesrätt, privat	1 294	55	–
Bostadsrätt	–	–	–
Äganderätt	99	4	99
SUMMA	2 335	100	99

### HUSHÅLL

Folk- och bostadsräkningen 1990		
Hushåll efter antal boende	Antal	%
1 boende	951	53
2 boende	506	28
3 boende	169	9
4+ boende	160	9
SUMMA	1 786	100

A pie chart illustrating the distribution of households based on the number of residents. The largest segment is '1 boende' at 53%, followed by '2 boende' at 28%, '3 boende' at 9%, and '4+ boende' at 9%.

Barnhushåll (barn 0-15 år)		
	Antal	%
Totalt	366	20
därav med barn under 7 år	198	54
därav ensamförälder	157	43

Pensionärshushåll		
	Antal	%
Totalt	566	32
därav ensamboende	396	70
därav kvinnor	313	79

### ARBETSLÖSHET

31 mars 2004		
Reg. arbetslösa (18-64 år)	164	7%
därav 18-24 år	21	5%
I arbetsmarknadsåtgärder	97	

### KOMMUNALA VAL

År 2002		
Parti	Antal	%
M	237	13,1
C	13	0,7
Fp	116	6,4
Kd	96	5,3
S	856	47,3
V	161	8,9
Mp	42	2,3
Skåp	91	5,0
SPI	118	6,5
Sd	65	3,6
Övriga partier	15	0,8
SUMMA	1 810	100,0

Valdeltagande: 66,1%

Valdistrikt: Hyllie 1–2

### INKOMSTER

År 2002	
Disponibel medelinkomst	168 800
Inkomsttagare, antal	2 467
Inkomst/invånare	102 873

### FÖRSÖRJNINGSTÖD

År 2003	
Socialbidragstagare, antal (16- år)	472
Andel av folkmängd	14%
Hushåll med bidrag, antal	351
Socialbidrag, kr per hushåll	33 685

### BILINNEHAV

31 december 2003	
Personbilar i trafik	950
Bilar per 100 invånare	24

### Kommunikation & Utveckling

Malmö Stadskontor 2004

# Områdesfakta Södertorp

Malmö: Delområde Södertorp

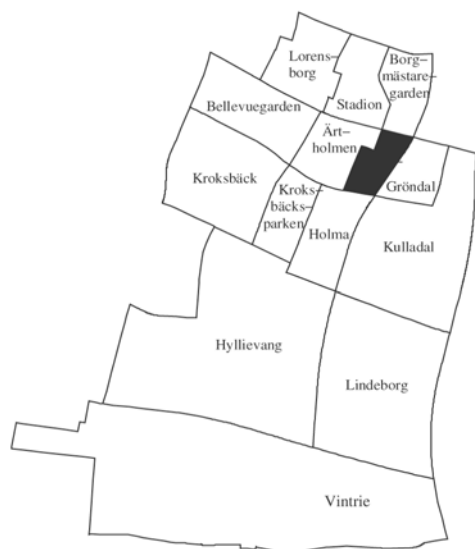

<b>Invånare</b> 1 jan 2004:	<b>1 217</b>
<b>Areal</b> , hektar 1 jan 2004:	<b>17</b>
<b>Invånare per hektar</b>	<b>72</b>
<b>Hushåll</b> 1 jan 2003 (framskrivna):	<b>795</b>
<b>Arbetsstillfällen</b> 2002:	<b>60</b>

## Prognos

Folkmängd 1 januari 2010:	1 154
Bostadsbyggande 2004-2010:	–

## FOLKMÄNGD

År	Antal	År	Antal
1961	11	2001	1 235
1971	942	2002	1 241
1981	1 593	2003	1 239
1991	1 325	2004	1 217

## ÅLDERSFÖRDELNING

Ålder	Antal personer	1 januari 2004	
		%	Därav kvinnor %
0 - 5	15	1	8
6-15	46	4	19
16-18	12	1	4
19-24	35	3	20
25-44	162	13	74
45-64	389	32	226
65-79	367	30	220
80-	191	16	114
<b>SUMMA</b>	<b>1 217</b>	<b>100</b>	<b>685</b>

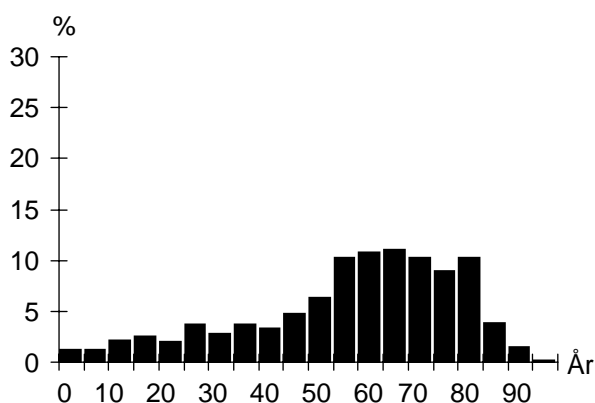

## UTLÄNDSK BAKGRUND

Land	1 januari 2004	
	Födda i utlandet	Födda i Sverige*
De fem största grupperna		
Polen	41	7
Jugoslavien	29	14
Danmark	19	3
Rumänien	15	
Finland	14	
<b>TOTALT</b>	<b>210</b>	<b>44</b>
Andel av folkmängd	17%	4%

\* med båda föräldrarna födda i utlandet

## FÖRVÄRVSARBETANDE

		År 2002
Förvärvsarbetande (16- år):		446
Andel förvärvsarb. (20-64 år):	Män	71%
	Kvinnor	69%
	<b>Totalt</b>	<b>70%</b>
Arbetsstillfällen		60
däruv tillverkning		–
" handel, privata tjänster m.m		13
" offentlig service		38

## FLYTTNINGAR

	2000	2001	2002	2003
Inflyttade	101	91	79	88
Utflyttade	96	68	67	96
Flyttningsnetto	5	23	12	-8
Andel utflyttade av folkmängd	8%	5%	5%	8%

## UTBILDNING

Utbildningsnivå (20-64 år)	1 januari 2004	
	Antal	%
Förgymnasial	122	21
Gymnasial	270	47
Eftergymnasial	175	30
Uppgift saknas	8	1
<b>TOTALT</b>	<b>575</b>	<b>100</b>

## Södertorp

## BOSTÄDER

BOSTÄDER			
1 januari 2004			
Byggnadsår	Totalt	%	Småhus
före 1940	–	–	–
1941-60	–	–	–
1961-70	314	39	–
1971-80	486	61	–
1981-	–	–	–
SUMMA	800	100	–

BOSTÄDER			
1 januari 2004			
Storlek	Totalt	%	Småhus
-1 rum och kök	23	3	–
2 rum och kök	261	33	–
3 rum och kök	445	56	–
4+ rum och kök	71	9	–
SUMMA	800	100	–

BOSTÄDER			
1 januari 2004			
Upplåtelseform	Totalt	%	Småhus
Hyresrätt, MKB	–	–	–
Hyresrätt, privat	–	–	–
Bostadsrätt	800	100	–
Äganderätt	–	–	–
SUMMA	800	100	–

## ARBETSLÖSHET

ARBETSLÖSHET			
31 mars 2004			
Reg. arbetslösa (18-64 år)	28	5%	
därav 18-24 år	–	–	
I arbetsmarknadsåtgärder	27		

## KOMMUNALA VAL

KOMMUNALA VAL			
År 2002			
Parti	Antal	%	
M	93	10,1	
C	6	0,6	
Fp	53	5,7	
Kd	46	5,0	
S	458	49,6	
V	39	4,2	
Mp	10	1,1	
Skåp	51	5,5	
SPI	109	11,8	
Sd	52	5,6	
Övriga partier	7	0,8	
SUMMA	924	100,0	

Valdeltagande: 80,2%

Valdistrikt: Eriksfält 10

## HUSHÅLL

HUSHÅLL		
Folk- och bostadsräkningen 1990		
Hushåll efter antal boende		
	Antal	%
1 boende	371	48
2 boende	317	41
3 boende	52	7
4+ boende	35	5
SUMMA	775	100

Barnhushåll (barn 0-15 år)

	Antal	%
Totalt	67	9
därav med barn under 7 år	29	43
därav ensamförälder	17	25

Pensionärshushåll		
	Antal	%
Totalt	395	51
därav ensamboende	217	55
därav kvinnor	173	80

## INKOMSTER

INKOMSTER		
År 2002		
Disponibel medelinkomst	195 700	
Inkomsttagare, antal	836	
Inkomst/invånare	132 046	

## FÖRSÖRJNINGSTÖD

FÖRSÖRJNINGSTÖD		
År 2003		
Socialbidragstagare, antal (16- år)	13	
Andel av folkmängd	1%	
Hushåll med bidrag, antal	10	
Socialbidrag, kr per hushåll	38 958	

## BILINNEHAV

BILINNEHAV		
31 december 2003		
Personbilar i trafik	487	
Bilar per 100 invånare	40	

## Kommunikation &amp; Utveckling

Malmö Stadskontor 2004

# Områdesfakta Kroksbäck

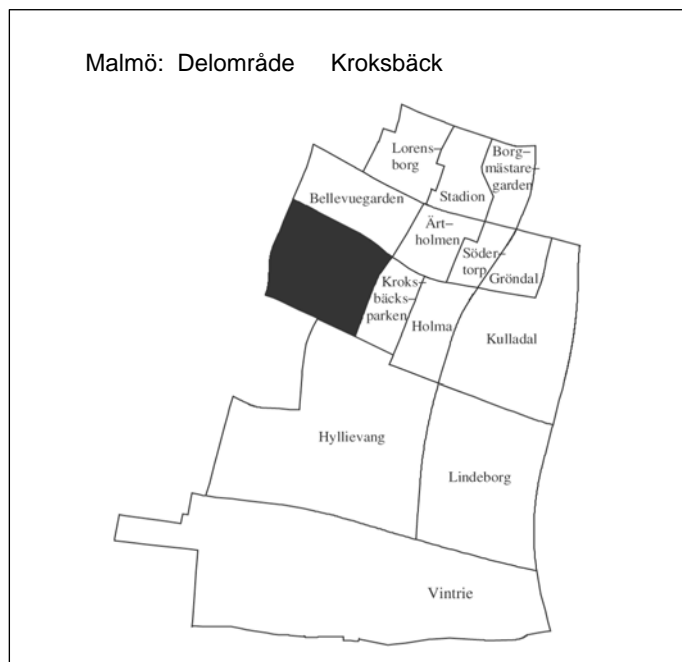

<b>Invånare</b> 1 jan 2004:	<b>4 780</b>
<b>Areal</b> , hektar 1 jan 2004:	<b>75</b>
<b>Invånare per hektar</b>	<b>64</b>
<b>Hushåll</b> 1 jan 2003 (framskrivna):	<b>1 901</b>
<b>Arbetsstillfällena</b> 2002:	<b>358</b>

## Prognos

Folkmängd 1 januari 2010:	4 886
Bostadsbyggande 2004-2010:	–

## FOLKMÄNGD

År	Antal	År	1 januari
			Antal
1961	931	2001	4 665
1971	6 541	2002	4 705
1981	4 107	2003	4 714
1991	4 554	2004	4 780

## ÅLDERSFÖRDELNING

1 januari 2004

Ålder	Antal personer	%	Därav kvinnor	%
0 - 5	357	7	169	47
6-15	718	15	326	45
16-18	231	5	114	49
19-24	371	8	189	51
25-44	1 061	22	537	51
45-64	1 159	24	595	51
65-79	641	13	365	57
80-	242	5	136	56
<b>SUMMA</b>	<b>4 780</b>	<b>100</b>	<b>2 431</b>	<b>51</b>

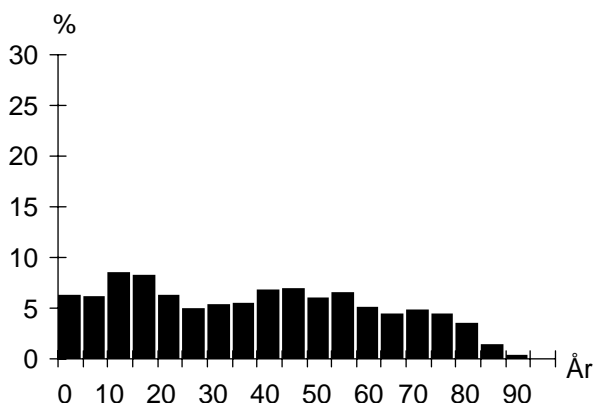

## UTLÄNDSK BAKGRUND

1 januari 2004

Land	Födda i utlandet	Födda i Sverige*
De fem största grupperna		
Jugoslavien	281	90
Afghanistan	227	56
Libanon	182	148
Polen	160	39
Iran	110	19
<b>TOTALT</b>	<b>1 738</b>	<b>598</b>
Andel av folkmängd	36%	13%

\* med båda föräldrarna födda i utlandet

## FÖRVÄRVSARBETANDE

År 2002

Förvärvsarbetande (16- år):	1 432
Andel förvärvsarb. (20-64 år):	Män 56%
	Kvinnor 54%
	<b>Totalt 55%</b>
Arbetsstillfällena	358
därav tillverkning	5
" handel, privata tjänster m.m	130
" offentlig service	210

## FLYTTNINGAR

	2000	2001	2002	2003
Inflyttade	477	510	468	534
Utflyttade	432	493	481	487
Flyttningsnetto	45	17	-13	47
Andel utflyttade av folkmängd	9%	10%	10%	10%

## UTBILDNING

1 januari 2004

Utbildningsnivå (20-64 år)	Antal	%
Förgymnasial	590	23
Gymnasial	1 099	44
Eftergymnasial	693	28
Uppgift saknas	136	5
<b>TOTALT</b>	<b>2 518</b>	<b>100</b>

## Kroksbäck

## BOSTÄDER

BOSTÄDER			
1 januari 2004			
Byggnadsår	Totalt	%	Småhus
före 1940	51	3	51
1941-60	170	9	170
1961-70	1 647	85	336
1971-80	52	3	52
1981-	16	1	16
SUMMA	1 936	100	625

Storlek	Totalt	%	Småhus
-1 rum och kök	71	4	2
2 rum och kök	292	15	6
3 rum och kök	683	35	43
4+ rum och kök	890	46	574
SUMMA	1 936	100	625

Upplåtelseform	Totalt	%	Småhus
Hysesrätt, MKB	849	44	–
Hysesrätt, privat	5	0	–
Bostadsrätt	457	24	–
Äganderätt	625	32	625
SUMMA	1 936	100	625

## HUSHÅLL

HUSHÅLL		
Folk- och bostadsräkningen 1990		
Hushåll efter antal boende	Antal	%
1 boende	571	30
2 boende	716	38
3 boende	272	14
4+ boende	325	17
SUMMA	1 884	100

A pie chart illustrating the distribution of households based on the number of residents. The chart is divided into four segments: 1 boende (30%), 2 boende (38%), 3 boende (14%), and 4+ boende (17%).

Barnhushåll (barn 0-15 år)		
	Antal	%
Totalt	566	30
därav med barn under 7 år	338	60
därav ensamförälder	192	34

Pensionärshushåll		
	Antal	%
Totalt	525	28
därav ensamboende	200	38
därav kvinnor	146	73

## ARBETSLÖSHET

ARBETSLÖSHET		
31 mars 2004		
Reg. arbetslösa (18-64 år)	194	7%
därav 18-24 år	39	9%
I arbetsmarknadsåtgärder	111	

## KOMMUNALA VAL

KOMMUNALA VAL		
År 2002		
Parti	Antal	%
M	557	21,0
C	18	0,7
Fp	247	9,3
Kd	148	5,6
S	1 026	38,7
V	175	6,6
Mp	72	2,7
Skåp	118	4,5
SPI	183	6,9
Sd	89	3,4
Övriga partier	17	0,6
SUMMA	2 650	100,0

Valdeltagande: 69,5%

Valdistrikt: Hyllie 3–5

## INKOMSTER

INKOMSTER	
År 2002	
Disponibel medelinkomst	219 700
Inkomsttagare, antal	2 169
Inkomst/invånare	101 088

## FÖRSÖRJNINGSTÖD

FÖRSÖRJNINGSTÖD	
År 2003	
Socialbidragstagare, antal (16- år)	613
Andel av folkmängd	17%
Hushåll med bidrag, antal	366
Socialbidrag, kr per hushåll	37 944

## BILINNEHAV

BILINNEHAV	
31 december 2003	
Personbilar i trafik	1 365
Bilar per 100 invånare	29

## Kommunikation &amp; Utveckling

Malmö Stadskontor 2004

# Områdesfakta Holma

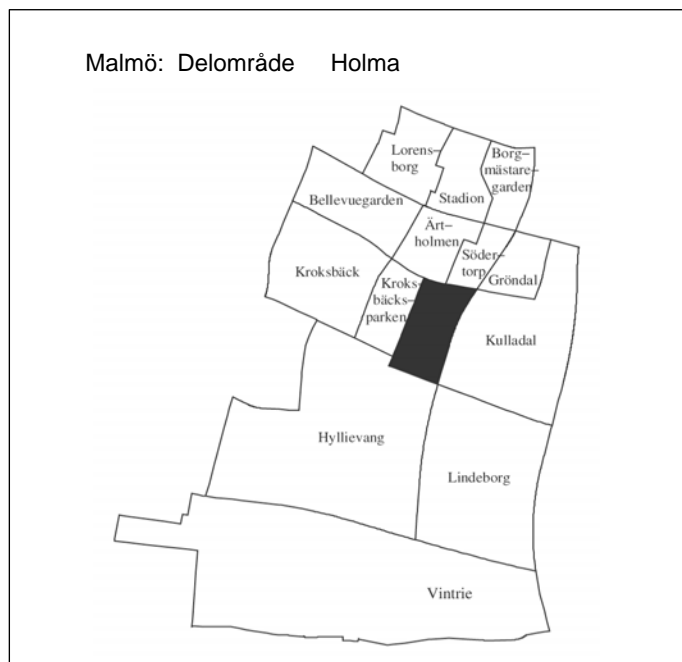

<b>Invånare</b> 1 jan 2004:	<b>3 645</b>
<b>Areal</b> , hektar 1 jan 2004:	<b>36</b>
<b>Invånare per hektar</b>	<b>101</b>
<b>Hushåll</b> 1 jan 2003 (framskrivna):	<b>1 472</b>
<b>Arbetsstillfällena</b> 2002:	<b>301</b>

## Prognos

Folkmängd 1 januari 2010:	3 657
Bostadsbyggande 2004-2010:	–

## FOLKMÄNGD

År	Antal	År	1 januari
			Antal
1961	–	2001	3 559
1971	1	2002	3 609
1981	3 543	2003	3 665
1991	3 149	2004	3 645

## ÅLDERSFÖRDELNING

1 januari 2004

Ålder	Antal personer	%	Därav kvinnor	%
0 - 5	372	10	169	45
6-15	553	15	255	46
16-18	171	5	87	51
19-24	321	9	176	55
25-44	987	27	505	51
45-64	753	21	369	49
65-79	337	9	194	58
80-	151	4	95	63
<b>SUMMA</b>	<b>3 645</b>	<b>100</b>	<b>1 850</b>	<b>51</b>

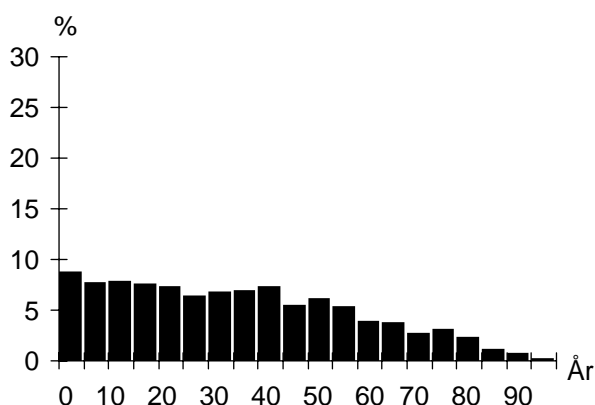

## UTLÄNDSK BAKGRUND

1 januari 2004

Land	Födda i utlandet	Födda i Sverige*
De fem största grupperna		
Jugoslavien	412	162
Irak	203	80
Afghanistan	184	40
Libanon	147	140
Polen	146	31
<b>TOTALT</b>	<b>1 833</b>	<b>697</b>
Andel av folkmängd	50%	19%

\* med båda föräldrarna födda i utlandet

## FÖRVÄRVSARBETANDE

År 2002

Förvärvsarbetande (16- år):	867
Andel förvärvsarb. (20-64 år):	Män 67%
	Kvinnor 70%
	<b>Totalt 69%</b>
Arbetsstillfällena	301
därav tillverkning	–
" handel, privata tjänster m.m	82
" offentlig service	215

## FLYTTNINGAR

	2000	2001	2002	2003
Inflyttade	437	401	421	398
Utflyttade	355	363	411	444
Flyttningsnetto	82	38	10	-46
Andel utflyttade av folkmängd	10%	10%	11%	12%

## UTBILDNING

1 januari 2004

Utbildningsnivå (20-64 år)	Antal	%
Förgymnasial	555	28
Gymnasial	933	47
Eftergymnasial	379	19
Uppgift saknas	138	7
<b>TOTALT</b>	<b>2 005</b>	<b>100</b>

## Holma

## BOSTÄDER

BOSTÄDER			
1 januari 2004			
Byggnadsår	Totalt	%	Småhus
före 1940	–	–	–
1941-60	–	–	–
1961-70	–	–	–
1971-80	1 525	100	–
1981-	–	–	–
SUMMA	1 525	100	–

---

Storlek	Totalt	%	Småhus
-1 rum och kök	111	7	–
2 rum och kök	572	38	–
3 rum och kök	644	42	–
4+ rum och kök	198	13	–
SUMMA	1 525	100	–

---

Upplåtelseform	Totalt	%	Småhus
Hysesrätt, MKB	989	65	–
Hysesrätt, privat	–	–	–
Bostadsrätt	536	35	–
Äganderätt	–	–	–
SUMMA	1 525	100	–

## ARBETSLÖSHET

ARBETSLÖSHET			
31 mars 2004			
Reg. arbetslösa (18-64 år)	176	8%	
därav 18-24 år	24	6%	
I arbetsmarknadsåtgärder	99		

## KOMMUNALA VAL

KOMMUNALA VAL			
År 2002			
Parti	Antal	%	
M	92	6,1	
C	7	0,5	
Fp	59	3,9	
Kd	45	3,0	
S	865	57,4	
V	185	12,3	
Mp	61	4,1	
Skåp	63	4,2	
SPI	59	3,9	
Sd	53	3,5	
Övriga partier	17	1,1	
SUMMA	1 506	100,0	
Valdeltagande:	59,0%		
Valdistrikt:	Kulladal 3–4		

## HUSHÅLL

HUSHÅLL		
Folk- och bostadsräkningen 1990		
Hushåll efter antal boende		
	Antal	%
1 boende	645	47
2 boende	352	26
3 boende	187	14
4+ boende	194	14
SUMMA	1 378	100

A pie chart illustrating the distribution of households based on the number of residents. The largest segment is '1 boende' at 47%, followed by '2 boende' at 26%, '3 boende' at 14%, and '4+ boende' at 14%.

---

Barnhushåll (barn 0-15 år)			
	Antal	%	
Totalt	381	28	
därav med barn under 7 år	256	67	
därav ensamförälder	130	34	

---

Pensionärshushåll			
	Antal	%	
Totalt	303	22	
därav ensamboende	190	63	
därav kvinnor	143	75	

## INKOMSTER

INKOMSTER		
År 2002		
Disponibel medelinkomst	156 600	
Inkomsttagare, antal	1 802	
Inkomst/invånare	76 997	

## FÖRSÖRJNINGSTÖD

FÖRSÖRJNINGSTÖD		
År 2003		
Socialbidragstagare, antal (16- år)	786	
Andel av folkmängd	29%	
Hushåll med bidrag, antal	511	
Socialbidrag, kr per hushåll	36 221	

## BILINNEHAV

BILINNEHAV		
31 december 2003		
Personbilar i trafik	747	
Bilar per 100 invånare	20	

## Kommunikation &amp; Utveckling

Malmö Stadskontor 2004



# Områdesfakta Gröndal

Malmö: Delområde Gröndal

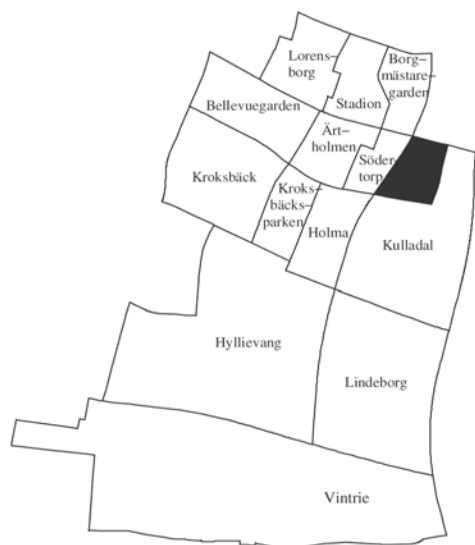

<b>Invånare</b> 1 jan 2004:	<b>1 836</b>
<b>Areal</b> , hektar 1 jan 2004:	<b>22</b>
<b>Invånare per hektar</b>	<b>83</b>
<b>Hushåll</b> 1 jan 2003 (framskrivna):	<b>977</b>
<b>Arbetsstillfällena</b> 2002:	<b>267</b>

## Prognos

Folkmängd 1 januari 2010:	1 838
Bostadsbyggande 2004-2010:	38

## FOLKMÄNGD

År	Antal	År	Antal
1961	130	2001	1 833
1971	1 375	2002	1 842
1981	1 850	2003	1 842
1991	1 705	2004	1 836

## ÅLDERSFÖRDELNING

Ålder	Antal personer	1 januari 2004		
		%	Därav kvinnor	%
0 - 5	72	4	34	47
6-15	158	9	86	54
16-18	42	2	20	48
19-24	109	6	57	52
25-44	285	16	154	54
45-64	371	20	204	55
65-79	417	23	253	61
80-	382	21	261	68
<b>SUMMA</b>	<b>1 836</b>	<b>100</b>	<b>1 069</b>	<b>58</b>

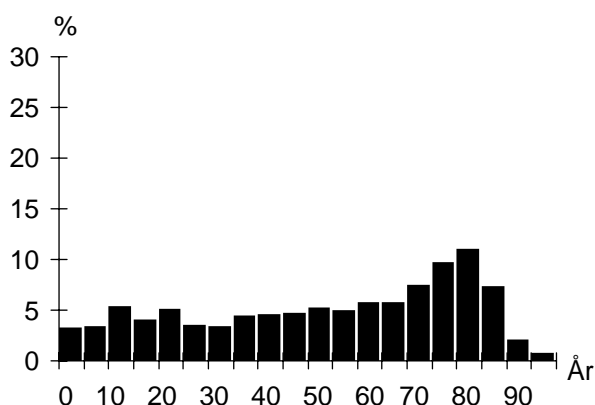

## UTLÄNDSK BAKGRUND

Land	1 januari 2004	
	Födda i utlandet	Födda i Sverige*
De fem största grupperna		
Polen	41	13
Danmark	32	3
Jugoslavien	17	10
Rumänien	13	
Tyskland	12	
<b>TOTALT</b>	<b>238</b>	<b>82</b>
Andel av folkmängd	13%	4%

\* med båda föräldrarna födda i utlandet

## FÖRVÄRVSARBETANDE

		År 2002
Förvärvsarbetande (16- år):		526
Andel förvärvsarb. (20-64 år):	Män	76%
	Kvinnor	74%
		<b>Totalt 75%</b>
Arbetsstillfällena		267
däruv tillverkning		74
" handel, privata tjänster m.m		55
" offentlig service		131

## FLYTTNINGAR

	2000	2001	2002	2003
Inflyttade	251	206	202	197
Utflyttade	175	161	171	161
Flyttningsnetto	76	45	31	36
Andel utflyttade av folkmängd	10%	9%	9%	9%

## UTBILDNING

		1 januari 2004	
Utbildningsnivå (20-64 år)	Antal	%	
Förgymnasial	155	21	
Gymnasial	361	48	
Eftergymnasial	218	29	
Uppgift saknas	14	2	
<b>TOTALT</b>	<b>748</b>	<b>100</b>	

## Gröndal

## BOSTÄDER

BOSTÄDER			
1 januari 2004			
Byggnadsår	Totalt	%	Småhus
före 1940	23	2	23
1941-60	3	0	3
1961-70	367	37	2
1971-80	467	47	52
1981-	124	13	31
SUMMA	984	100	111

BOSTÄDER			
1 januari 2004			
Storlek	Totalt	%	Småhus
-1 rum och kök	177	18	1
2 rum och kök	279	28	1
3 rum och kök	243	25	14
4+ rum och kök	285	29	95
SUMMA	984	100	111

BOSTÄDER			
1 januari 2004			
Upplåtelseform	Totalt	%	Småhus
Hysesrätt, MKB	143	15	–
Hysesrätt, privat	527	54	–
Bostadsrätt	203	21	–
Äganderätt	111	11	111
SUMMA	984	100	111

## HUSHÅLL

HUSHÅLL		
Folk- och bostadsräkningen 1990		
Hushåll efter antal boende	Antal	%
1 boende	443	49
2 boende	284	31
3 boende	86	9
4+ boende	96	11
SUMMA	909	100

A pie chart illustrating the distribution of households based on the number of residents. The largest segment is '1 boende' at 49%, followed by '2 boende' at 31%, '4+ boende' at 11%, and '3 boende' at 9%.

Barnhushåll (barn 0-15 år)		
	Antal	%
Totalt	152	17
därav med barn under 7 år	70	46
därav ensamförälder	39	26

Pensionärshushåll		
	Antal	%
Totalt	466	51
därav ensamboende	297	64
därav kvinnor	232	78

## ARBETSLÖSHET

ARBETSLÖSHET		
31 mars 2004		
Reg. arbetslösa (18-64 år)	36	5%
därav 18-24 år	5	4%
I arbetsmarknadsåtgärder	24	

## KOMMUNALA VAL

KOMMUNALA VAL		
År 2002		
Parti	Antal	%
M	144	12,1
C	9	0,8
Fp	109	9,1
Kd	56	4,7
S	584	48,9
V	46	3,9
Mp	13	1,1
Skåp	62	5,2
SPI	118	9,9
Sd	42	3,5
Övriga partier	11	0,9
SUMMA	1 194	100,0

Valdeltagande: 77,5%

Valdistrikt: Eriksfält 9

## INKOMSTER

INKOMSTER	
År 2002	
Disponibel medelinkomst	191 400
Inkomsttagare, antal	1 107
Inkomst/invånare	115 027

## FÖRSÖRJNINGSTÖD

FÖRSÖRJNINGSTÖD	
År 2003	
Socialbidragstagare, antal (16- år)	53
Andel av folkmängd	3%
Hushåll med bidrag, antal	41
Socialbidrag, kr per hushåll	26 661

## BILINNEHAV

BILINNEHAV	
31 december 2003	
Personbilar i trafik	541
Bilar per 100 invånare	29

## Kommunikation &amp; Utveckling

Malmö Stadskontor 2004

# Områdesfakta Kulladal

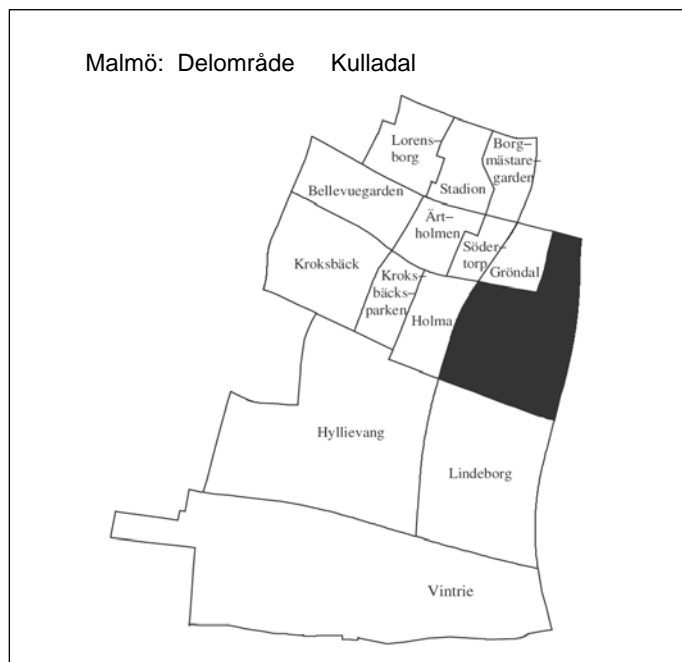

<b>Invånare</b> 1 jan 2004:	<b>4 395</b>
<b>Areal</b> , hektar 1 jan 2004:	<b>110</b>
<b>Invånare per hektar</b>	<b>40</b>
<b>Hushåll</b> 1 jan 2003 (framskrivna):	<b>2 138</b>
<b>Arbetsstillfällena</b> 2002:	<b>433</b>

## Prognos

Folkmängd 1 januari 2010:	4 306
Bostadsbyggande 2004-2010:	1

## FOLKMÄNGD

År	Antal	År	1 januari
			Antal
1961	3 422	2001	4 411
1971	5 200	2002	4 400
1981	4 454	2003	4 388
1991	4 367	2004	4 395

## ÅLDERSFÖRDELNING

1 januari 2004

Ålder	Antal personer	%	Därav kvinnor	%
0 - 5	223	5	107	48
6-15	456	10	217	48
16-18	125	3	62	50
19-24	294	7	136	46
25-44	946	22	466	49
45-64	1 247	28	661	53
65-79	808	18	438	54
80-	296	7	185	63
SUMMA	4 395	100	2 272	52

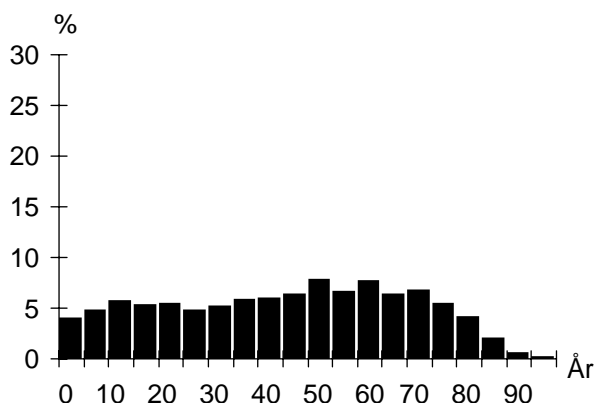

## UTLÄNDSK BAKGRUND

1 januari 2004

Land	Födda i utlandet	Födda i Sverige*
De fem största grupperna		
Polen	107	32
Jugoslavien	100	53
Danmark	70	5
Ungern	51	12
Iran	50	13
TOTALT	772	208
Andel av folkmängd	18%	5%

\* med båda föräldrarna födda i utlandet

## FÖRVÄRVSARBETANDE

År 2002

Förvärvsarbetande (16- år):	1 845
Andel förvärvsarb. (20-64 år):	Män 46%
	Kvinnor 38%
	<b>Totalt 42%</b>
Arbetsstillfällena	433
däruv tillverkning	57
" handel, privata tjänster m.m	177
" offentlig service	174

## FLYTTNINGAR

	2000	2001	2002	2003
Inflyttade	333	327	372	344
Utflyttade	323	319	375	321
Flyttningsnetto	10	8	-3	23
Andel utflyttade av folkmängd	7%	7%	9%	7%

## UTBILDNING

1 januari 2004

Utbildningsnivå (20-64 år)	Antal	%
Förgymnasial	446	18
Gymnasial	1 215	50
Eftergymnasial	745	31
Uppgift saknas	26	1
TOTALT	2 432	100

## Kulladal

## BOSTÄDER

BOSTÄDER			
1 januari 2004			
Byggnadsår	Totalt	%	Småhus
före 1940	362	17	362
1941-60	631	29	26
1961-70	824	38	133
1971-80	188	9	188
1981-	159	7	153
SUMMA	2 164	100	862

BOSTÄDER			
1 januari 2004			
Storlek	Totalt	%	Småhus
-1 rum och kök	163	8	2
2 rum och kök	355	16	16
3 rum och kök	805	37	132
4+ rum och kök	841	39	712
SUMMA	2 164	100	862

BOSTÄDER			
1 januari 2004			
Upplåtelseform	Totalt	%	Småhus
Hysesrätt, MKB	87	4	67
Hysesrätt, privat	22	1	3
Bostadsrätt	1 350	62	87
Äganderätt	705	33	705
SUMMA	2 164	100	862

## HUSHÅLL

HUSHÅLL		
Folk- och bostadsräkningen 1990		
Hushåll efter antal boende	Antal	%
1 boende	730	36
2 boende	811	40
3 boende	230	11
4+ boende	279	14
SUMMA	2 050	100

A pie chart illustrating the distribution of households based on the number of residents. The largest segment is '2 boende' at 40%, followed by '1 boende' at 36%, '4+ boende' at 14%, and '3 boende' at 11%.

Barnhushåll (barn 0-15 år)		
	Antal	%
Totalt	386	19
därav med barn under 7 år	196	51
därav ensamförälder	54	14

Pensionärshushåll		
	Antal	%
Totalt	771	38
därav ensamboende	372	48
därav kvinnor	298	80

## ARBETSLÖSHET

ARBETSLÖSHET		
31 mars 2004		
Reg. arbetslösa (18-64 år)	126	5%
därav 18-24 år	20	6%
I arbetsmarknadsåtgärder	74	

## KOMMUNALA VAL

KOMMUNALA VAL		
År 2002		
Parti	Antal	%
M	369	16,0
C	18	0,8
Fp	213	9,3
Kd	94	4,1
S	1 103	47,9
V	103	4,5
Mp	43	1,9
Skåp	93	4,0
SPI	155	6,7
Sd	94	4,1
Övriga partier	17	0,7
SUMMA	2 302	100,0

Valdeltagande: 84,4%

Valdistrikt: Kulladal 1-2

## INKOMSTER

INKOMSTER	
År 2002	
Disponibel medelinkomst	233 400
Inkomsttagare, antal	2 278
Inkomst/invånare	121 168

## FÖRSÖRJNINGSTÖD

FÖRSÖRJNINGSTÖD	
År 2003	
Socialbidragstagare, antal (16- år)	63
Andel av folkmängd	2%
Hushåll med bidrag, antal	54
Socialbidrag, kr per hushåll	29 136

## BILINNEHAV

BILINNEHAV	
31 december 2003	
Personbilar i trafik	1 646
Bilar per 100 invånare	37

# Områdesfakta Lindeborg

Malmö: Delområde Lindeborg



<b>Invånare</b> 1 jan 2004:	<b>4 577</b>
<b>Areal</b> , hektar 1 jan 2004:	<b>132</b>
<b>Invånare per hektar</b>	<b>35</b>
<b>Hushåll</b> 1 jan 2003 (framskrivna):	<b>2 132</b>
<b>Arbetsstillfållen</b> 2002:	<b>818</b>

## Prognos

Folkmängd 1 januari 2010:	4 726
Bostadsbyggande 2004-2010:	60

## FOLKMÄNGD

År	Antal	År	1 januari
			Antal
1961	109	2001	4 521
1971	110	2002	4 544
1981	4 199	2003	4 520
1991	4 536	2004	4 577

## ÅLDERSFÖRDELNING

Ålder	Antal personer	%	1 januari 2004	
			Därav kvinnor	%
0 - 5	192	4	99	52
6-15	510	11	254	50
16-18	180	4	86	48
19-24	352	8	175	50
25-44	1 011	22	494	49
45-64	1 292	28	664	51
65-79	749	16	442	59
80-	291	6	198	68
<b>SUMMA</b>	<b>4 577</b>	<b>100</b>	<b>2 412</b>	<b>53</b>

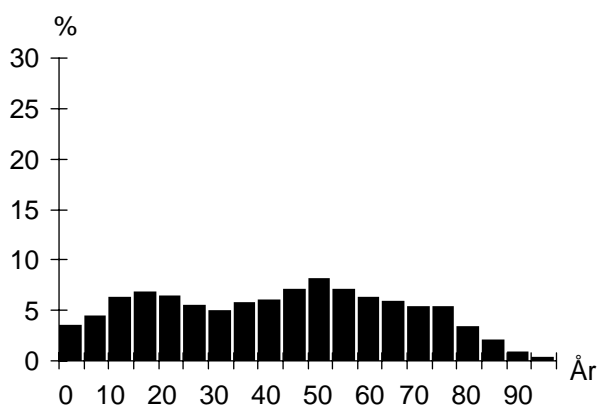

## UTLÄNDSK BAKGRUND

Land	1 januari 2004	
	Födda i utlandet	Födda i Sverige*
De fem största grupperna		
Danmark	153	13
Polen	103	25
Jugoslavien	66	32
Ungern	59	18
Iran	35	15
<b>TOTALT</b>	<b>744</b>	<b>182</b>
Andel av folkmängd	16%	4%

\* med båda föräldrarna födda i utlandet

## FÖRVÄRVSARBETANDE

		År 2002
Förvärvsarbetande (16- år):		1 957
Andel förvärvsarb. (20-64 år):	Män	76%
	Kvinnor	74%
	<b>Totalt</b>	<b>75%</b>
Arbetsstillfällen		818
däruv tillverkning		22
" handel, privata tjänster m.m		367
" offentlig service		417

## FLYTTNINGAR

	2000	2001	2002	2003
Inflyttade	380	369	377	482
Utflyttade	329	316	359	392
Flyttningsnetto	51	53	18	90
Andel utflyttade av folkmängd	7%	7%	8%	9%

## UTBILDNING

Utbildningsnivå (20-64 år)	1 januari 2004	
	Antal	%
Förgymnasial	523	20
Gymnasial	1 405	54
Eftergymnasial	589	23
Uppgift saknas	74	3
<b>TOTALT</b>	<b>2 591</b>	<b>100</b>

## Lindeborg

## BOSTÄDER

BOSTÄDER			
1 januari 2004			
Byggnadsår	Totalt	%	Småhus
före 1940	21	1	21
1941-60	2	0	2
1961-70	4	0	4
1971-80	1 717	73	287
1981-	611	26	54
SUMMA	2 355	100	368

BOSTÄDER			
Storlek	Totalt	%	Småhus
-1 rum och kök	204	9	1
2 rum och kök	594	25	5
3 rum och kök	949	40	16
4+ rum och kök	608	26	346
SUMMA	2 355	100	368

BOSTÄDER			
Upplåtelseform	Totalt	%	Småhus
Hyresrätt, MKB	126	5	5
Hyresrätt, privat	165	7	–
Bostadsrätt	1 877	80	176
Äganderätt	187	8	187
SUMMA	2 355	100	368

## HUSHÅLL

HUSHÅLL		
Folk- och bostadsräkningen 1990		
Hushåll efter antal boende	Antal	%
1 boende	670	33
2 boende	707	35
3 boende	284	14
4+ boende	350	17
SUMMA	2 011	100

A pie chart illustrating the distribution of households based on the number of residents. The chart is divided into four segments: 1 boende (33%), 2 boende (35%), 3 boende (14%), and 4+ boende (17%). The segments are labeled with their respective counts and percentages.

Barnhushåll (barn 0-15 år)			
	Antal	%	
Totalt	582	29	
därav med barn under 7 år	305	52	
därav ensamförälder	146	25	

Pensionärshushåll			
	Antal	%	
Totalt	528	26	
därav ensamboende	275	52	
därav kvinnor	214	78	

## ARBETSLÖSHET

ARBETSLÖSHET			
31 mars 2004			
Reg. arbetslösa (18-64 år)	118	4%	
därav 18-24 år	13	3%	
I arbetsmarknadsåtgärder	67		

## KOMMUNALA VAL

KOMMUNALA VAL		
År 2002		
Parti	Antal	%
M	326	11,6
C	18	0,6
Fp	201	7,2
Kd	81	2,9
S	1 470	52,3
V	136	4,8
Mp	57	2,0
Skåp	157	5,6
SPI	143	5,1
Sd	195	6,9
Övriga partier	26	0,9
SUMMA	2 810	100,0

Valdeltagande: 78,3%

Valdistrikt: Kulladal 5–7

## INKOMSTER

INKOMSTER		
År 2002		
Disponibel medelinkomst	211 800	
Inkomsttagare, antal	2 414	
Inkomst/invånare	113 116	

## FÖRSÖRJNINGSTÖD

FÖRSÖRJNINGSTÖD		
År 2003		
Socialbidragstagare, antal (16- år)	73	
Andel av folkmängd	2%	
Hushåll med bidrag, antal	58	
Socialbidrag, kr per hushåll	27 953	

## BILINNEHAV

BILINNEHAV	
31 december 2003	
Personbilar i trafik	1 694
Bilar per 100 invånare	37

## Kommunikation &amp; Utveckling

Malmö Stadskontor 2004

# Områdesfakta Heleneholm

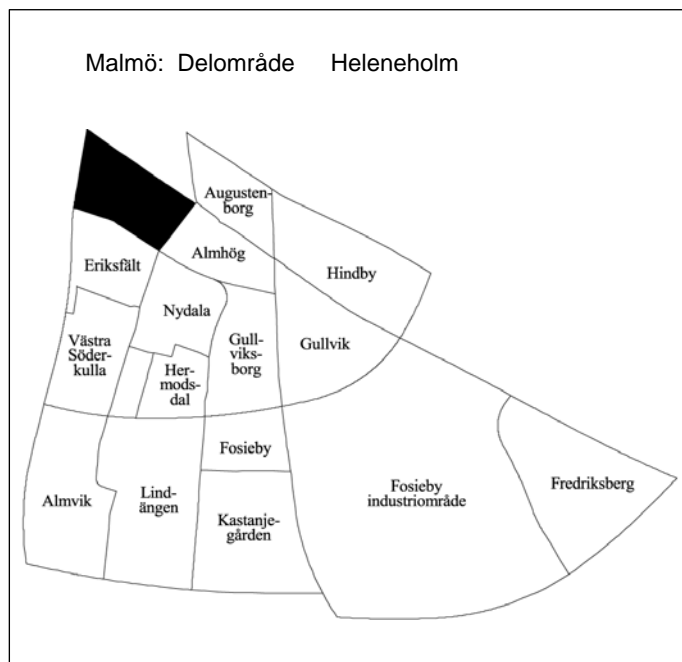

<b>Invånare</b> 1 jan 2004:	<b>1 760</b>
<b>Areal</b> , hektar 1 jan 2004:	<b>44</b>
<b>Invånare per hektar</b>	<b>40</b>
<b>Hushåll</b> 1 jan 2003 (framskrivna):	<b>1 007</b>
<b>Arbetsstillfällena</b> 2002:	<b>1 482</b>

## Prognos

Folkmängd 1 januari 2010:	1 796
Bostadsbyggande 2004-2010:	–

## FOLKMÄNGD

År	Antal	År	Antal
1961	2 759	2001	1 690
1971	2 270	2002	1 724
1981	1 449	2003	1 734
1991	1 292	2004	1 760

## ÅLDERSFÖRDELNING

1 januari 2004

Ålder	Antal personer	%	Därav kvinnor	%
0 - 5	105	6	49	47
6-15	172	10	77	45
16-18	49	3	23	47
19-24	243	14	125	51
25-44	577	33	226	39
45-64	369	21	166	45
65-79	181	10	96	53
80-	64	4	40	63
<b>SUMMA</b>	<b>1 760</b>	<b>100</b>	<b>802</b>	<b>46</b>

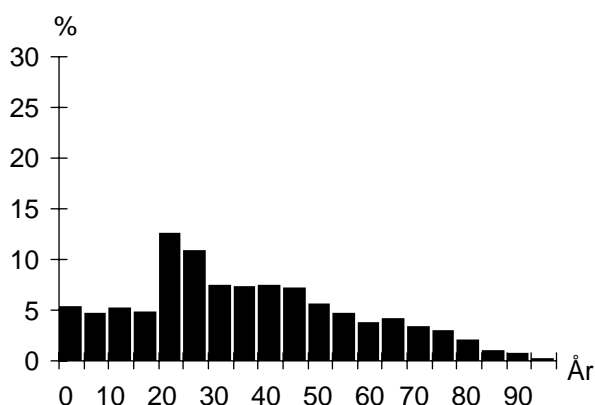

## UTLÄNDSK BAKGRUND

1 januari 2004

Land	Födda i utlandet	Födda i Sverige*
De fem största grupperna		
Irak	124	31
Jugoslavien	121	30
Bosnien-Hercegovina	82	15
Iran	75	16
Polen	60	10
<b>TOTALT</b>	<b>880</b>	<b>207</b>
Andel av folkmängd	50%	12%

\* med båda föräldrarna födda i utlandet

## FÖRVÄRVSARBETANDE

År 2002

Förvärvsarbetande (16- år):	521
Andel förvärvsarb. (20-64 år):	Män 46%
	Kvinnor 43%
	<b>Totalt 45%</b>
Arbetsstillfällena	1 482
däruv tillverkning	98
" handel, privata tjänster m.m	401
" offentlig service	980

## FLYTTNINGAR

	2000	2001	2002	2003
Inflyttade	429	368	388	338
Utflyttade	348	338	361	311
Flyttningsnetto	81	30	27	27
Andel utflyttade av folkmängd	21%	20%	21%	18%

## UTBILDNING

1 januari 2004

Utbildningsnivå (20-64 år)	Antal	%
Förgymnasial	281	24
Gymnasial	508	44
Eftergymnasial	288	25
Uppgift saknas	88	8
<b>TOTALT</b>	<b>1 165</b>	<b>100</b>

## Heleneholm

## BOSTÄDER

BOSTÄDER			
1 januari 2004			
Byggnadsår	Totalt	%	Småhus
före 1940	15	1	3
1941-60	820	81	–
1961-70	139	14	1
1971-80	–	–	–
1981-	39	4	–
SUMMA	1 013	100	4

---

BOSTÄDER			
Storlek	Totalt	%	Småhus
-1 rum och kök	259	26	–
2 rum och kök	448	44	–
3 rum och kök	206	20	–
4+ rum och kök	100	10	4
SUMMA	1 013	100	4

---

BOSTÄDER			
Upplåtelseform	Totalt	%	Småhus
Hysesrätt, MKB	105	10	–
Hysesrätt, privat	796	79	–
Bostadsrätt	108	11	–
Äganderätt	4	0	4
SUMMA	1 013	100	4

## HUSHÅLL

HUSHÅLL		
Folk- och bostadsräkningen 1990		
Hushåll efter antal boende	Antal	%
1 boende	607	70
2 boende	189	22
3 boende	41	5
4+ boende	27	3
SUMMA	864	100

3 boende 4+ boende

2 boende 1 boende

---

Barnhushåll (barn 0-15 år)		
	Antal	%
Totalt	71	8
därav med barn under 7 år	42	59
därav ensamförälder	29	41

---

Pensionärshushåll		
	Antal	%
Totalt	219	25
därav ensamboende	156	71
därav kvinnor	114	73

## ARBETSLÖSHET

ARBETSLÖSHET		
31 mars 2004		
Reg. arbetslösa (18-64 år)	105	9%
därav 18-24 år	10	4%
I arbetsmarknadsåtgärder	68	

## KOMMUNALA VAL

KOMMUNALA VAL		
År 2002		
Parti	Antal	%
M	44	7,1
C	5	0,8
Fp	36	5,8
Kd	18	2,9
S	319	51,6
V	67	10,8
Mp	23	3,7
Skåp	36	5,8
SPI	27	4,4
Sd	30	4,9
Övriga partier	13	2,1
SUMMA	618	100,0

Valdeltagande: 51,3%

Valdistrikt: Eriksfält 7

## INKOMSTER

INKOMSTER		
År 2002		
Disponibel medelinkomst	132 300	
Inkomsttagare, antal	1 147	
Inkomst/invånare	87 513	

## FÖRSÖRJNINGSTÖD

FÖRSÖRJNINGSTÖD		
År 2003		
Socialbidragstagare, antal (16- år)	400	
Andel av folkmängd	27%	
Hushåll med bidrag, antal	286	
Socialbidrag, kr per hushåll	38 062	

## BILINNEHAV

BILINNEHAV		
31 december 2003		
Personbilar i trafik	356	
Bilar per 100 invånare	20	

## Kommunikation &amp; Utveckling

Malmö Stadskontor 2004



# Områdesfakta Eriksfält

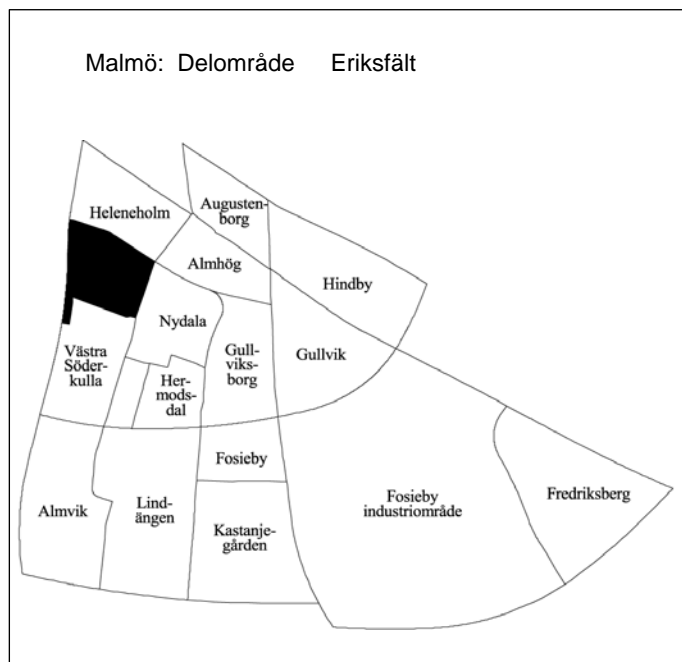

<b>Invånare</b> 1 jan 2004:	<b>1 106</b>
<b>Areal</b> , hektar 1 jan 2004:	<b>37</b>
<b>Invånare per hektar</b>	<b>30</b>
<b>Hushåll</b> 1 jan 2003 (framskrivna):	<b>446</b>
<b>Arbetsstillfällena</b> 2002:	<b>206</b>

## Prognos

Folkmängd 1 januari 2010:	1 085
Bostadsbyggande 2004-2010:	–

## FOLKMÄNGD

År	Antal	År	1 januari
			Antal
1961	1 295	2001	1 101
1971	1 130	2002	1 091
1981	959	2003	1 101
1991	993	2004	1 106

## ÅLDERSFÖRDELNING

1 januari 2004

Ålder	Antal personer	%	Därav kvinnor	
			Antal	%
0 - 5	48	4	23	48
6-15	184	17	84	46
16-18	55	5	25	45
19-24	64	6	28	44
25-44	251	23	130	52
45-64	291	26	140	48
65-79	132	12	68	52
80-	81	7	52	64
<b>SUMMA</b>	<b>1 106</b>	<b>100</b>	<b>550</b>	<b>50</b>

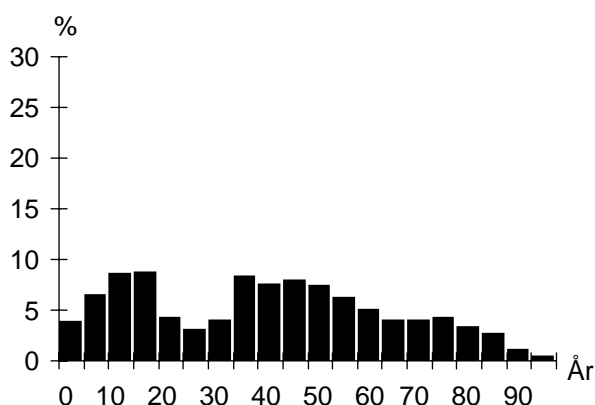

## UTLÄNDSK BAKGRUND

1 januari 2004

Land	Födda i	
	utlandet	Sverige*
De fem största grupperna		
Polen	32	12
Jugoslavien	31	24
Bosnien-Hercegovina	19	7
Danmark	17	3
Turkiet	13	9
<b>TOTALT</b>	<b>211</b>	<b>96</b>
Andel av folkmängd	19%	9%

\* med båda föräldrarna födda i utlandet

## FÖRVÄRVSARBETANDE

År 2002

Förvärvsarbetande (16- år):	486
Andel förvärvsarb. (20-64 år):	Män 79%
	Kvinnor 79%
	<b>Totalt 79%</b>
Arbetsstillfällena	206
däruv tillverkning	22
" handel, privata tjänster m.m	122
" offentlig service	53

## FLYTTNINGAR

	2000	2001	2002	2003
Inflyttade	101	90	99	105
Utflyttade	78	87	77	88
Flyttningsnetto	23	3	22	17
Andel utflyttade av folkmängd	7%	8%	7%	8%

## UTBILDNING

1 januari 2004

Utbildningsnivå (20-64 år)	Antal	%
Förgymnasial	91	15
Gymnasial	272	46
Eftergymnasial	214	36
Uppgift saknas	12	2
<b>TOTALT</b>	<b>589</b>	<b>100</b>

## Eriksfält

## BOSTÄDER

BOSTÄDER			
1 januari 2004			
Byggnadsår	Totalt	%	Småhus
före 1940	201	45	195
1941-60	88	20	88
1961-70	70	16	70
1971-80	18	4	18
1981-	72	16	26
SUMMA	449	100	397

Storlek	Totalt	%	Småhus
-1 rum och kök	51	11	5
2 rum och kök	19	4	16
3 rum och kök	77	17	74
4+ rum och kök	302	67	302
SUMMA	449	100	397

Upplåtelseform	Totalt	%	Småhus
Hysesrätt, MKB	–	–	–
Hysesrätt, privat	52	12	–
Bostadsrätt	10	2	10
Äganderätt	387	86	387
SUMMA	449	100	397

## HUSHÅLL

HUSHÅLL		
Folk- och bostadsräkningen 1990		
Hushåll efter antal boende	Antal	%
1 boende	75	19
2 boende	177	44
3 boende	64	16
4+ boende	83	21
SUMMA	399	100

Barnhushåll (barn 0-15 år)		
	Antal	%
Totalt	114	29
därav med barn under 7 år	65	57
därav ensamförälder	7	6

## ARBETSLÖSHET

ARBETSLÖSHET		
31 mars 2004		
Reg. arbetslösa (18-64 år)	26	4%
därav 18-24 år	4	5%
I arbetsmarknadsåtgärder	6	

## KOMMUNALA VAL

KOMMUNALA VAL		
År 2002		
Parti	Antal	%
M	126	14,4
C	6	0,7
Fp	71	8,1
Kd	34	3,9
S	386	44,0
V	69	7,9
Mp	17	1,9
Skåp	54	6,2
SPI	55	6,3
Sd	44	5,0
Övriga partier	16	1,8
SUMMA	878	100,0

Valdeltagande: 77,8%

Valdistrikt: Eriksfält 3

## INKOMSTER

INKOMSTER	
År 2002	
Disponibel medelinkomst	264 900
Inkomsttagare, antal	474
Inkomst/invånare	114 044

## FÖRSÖRJNINGSTÖD

FÖRSÖRJNINGSTÖD	
År 2003	
Socialbidragstagare, antal (16- år)	14
Andel av folkmängd	2%
Hushåll med bidrag, antal	11
Socialbidrag, kr per hushåll	16 411

## BILINNEHAV

BILINNEHAV	
31 december 2003	
Personbilar i trafik	383
Bilar per 100 invånare	35

## Kommunikation &amp; Utveckling

Malmö Stadskontor 2004

# Områdesfakta Västra Söderkulla

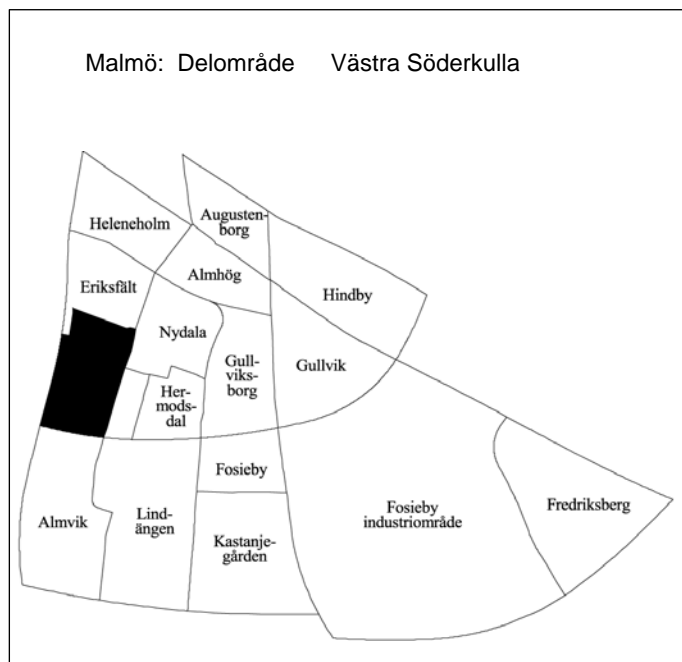

<b>Invånare</b> 1 jan 2004:	<b>4 414</b>
<b>Areal</b> , hektar 1 jan 2004:	<b>48</b>
<b>Invånare per hektar</b>	<b>92</b>
<b>Hushåll</b> 1 jan 2003 (framskrivna):	<b>2 346</b>
<b>Arbetsstillfällena</b> 2002:	<b>494</b>

## Prognos

Folkmängd 1 januari 2010:	4 453
Bostadsbyggande 2004-2010:	–

## FOLKMÄNGD

År	Antal	År	1 januari
			Antal
1961	83	2001	4 367
1971	6 799	2002	4 373
1981	5 002	2003	4 430
1991	4 240	2004	4 414

## ÅLDERSFÖRDELNING

1 januari 2004

Ålder	Antal personer	%	Därav kvinnor	%
0 - 5	209	5	109	52
6-15	434	10	223	51
16-18	118	3	62	53
19-24	243	6	115	47
25-44	982	22	478	49
45-64	1 108	25	601	54
65-79	929	21	536	58
80-	391	9	269	69
SUMMA	4 414	100	2 393	54

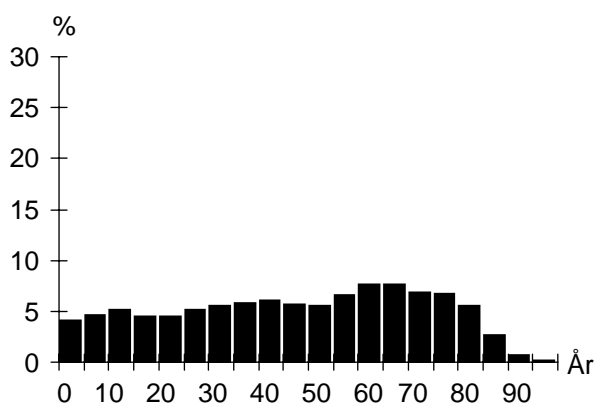

## UTLÄNDSK BAKGRUND

1 januari 2004

Land	Födda i utlandet	Födda i Sverige*
De fem största grupperna		
Jugoslavien	152	92
Polen	121	32
Bosnien-Hercegovina	112	31
Danmark	85	15
Iran	56	17
TOTALT	985	329
Andel av folkmängd	22%	7%

\* med båda föräldrarna födda i utlandet

## FÖRVÄRVSARBETANDE

År 2002

Förvärvsarbetande (16- år):	1 708
Andel förvärvsarb. (20-64 år):	Män 73%
	Kvinnor 69%
	<b>Totalt 71%</b>
Arbetsstillfällena	494
däruv tillverkning	22
" handel, privata tjänster m.m	116
" offentlig service	352

## FLYTTNINGAR

	2000	2001	2002	2003
Inflyttade	327	381	460	410
Utflyttade	318	325	385	391
Flyttningsnetto	9	56	75	19
Andel utflyttade av folkmängd	7%	7%	9%	9%

## UTBILDNING

1 januari 2004

Utbildningsnivå (20-64 år)	Antal	%
Förgymnasial	478	21
Gymnasial	1 284	56
Eftergymnasial	476	21
Uppgift saknas	49	2
TOTALT	2 287	100

## Västra Söderkulla

## BOSTÄDER

BOSTÄDER			
1 januari 2004			
Byggnadsår	Totalt	%	Småhus
före 1940	14	1	14
1941-60	1	0	1
1961-70	2 255	93	31
1971-80	1	0	1
1981-	154	6	3
SUMMA	2 425	100	50

BOSTÄDER			
Storlek	Totalt	%	Småhus
-1 rum och kök	232	10	–
2 rum och kök	619	26	–
3 rum och kök	1 113	46	4
4+ rum och kök	461	19	46
SUMMA	2 425	100	50

BOSTÄDER			
Upplåtelseform	Totalt	%	Småhus
Hyresrätt, MKB	–	–	–
Hyresrätt, privat	120	5	–
Bostadsrätt	2 286	94	31
Äganderätt	19	1	19
SUMMA	2 425	100	50

## HUSHÅLL

HUSHÅLL		
Folk- och bostadsräkningen 1990		
Hushåll efter antal boende	Antal	%
1 boende	923	42
2 boende	826	38
3 boende	240	11
4+ boende	205	9
SUMMA	2 194	100

A pie chart illustrating the distribution of households based on the number of residents. The largest segment is '1 boende' at 42%, followed by '2 boende' at 38%, '3 boende' at 11%, and '4+ boende' at 9%.

Barnhushåll (barn 0-15 år)		
	Antal	%
Totalt	373	17
därav med barn under 7 år	206	55
därav ensamförälder	93	25

Pensionärshushåll		
	Antal	%
Totalt	781	36
därav ensamboende	422	54
därav kvinnor	341	81

## ARBETSLÖSHET

ARBETSLÖSHET		
31 mars 2004		
Reg. arbetslösa (18-64 år)	123	5%
därav 18-24 år	9	3%
I arbetsmarknadsåtgärder	77	

## KOMMUNALA VAL

KOMMUNALA VAL		
År 2002		
Parti	Antal	%
M	222	8,0
C	29	1,0
Fp	166	6,0
Kd	76	2,7
S	1 630	58,9
V	158	5,7
Mp	42	1,5
Skåp	104	3,8
SPI	176	6,4
Sd	144	5,2
Övriga partier	20	0,7
SUMMA	2 767	100,0

Valdeltagande: 76,3%

Valdistrikt: Eriksfält 4–6

## INKOMSTER

INKOMSTER	
År 2002	
Disponibel medelinkomst	197 600
Inkomsttagare, antal	2 546
Inkomst/invånare	113 564

## FÖRSÖRJNINGSTÖD

FÖRSÖRJNINGSTÖD	
År 2003	
Socialbidragstagare, antal (16- år)	71
Andel av folkmängd	2%
Hushåll med bidrag, antal	58
Socialbidrag, kr per hushåll	34 336

## BILINNEHAV

BILINNEHAV	
31 december 2003	
Personbilar i trafik	1 549
Bilar per 100 invånare	35

# Områdesfakta Östra Söderkulla

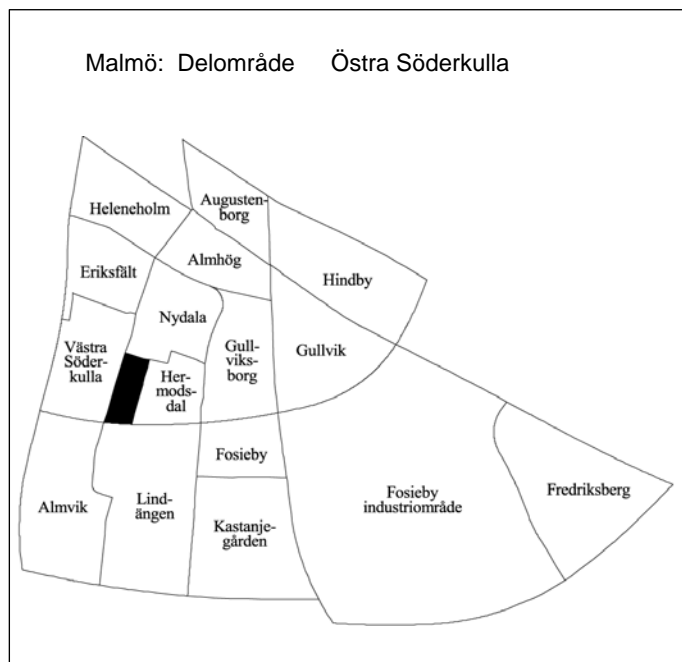

<b>Invånare</b> 1 jan 2004:	<b>1 076</b>
<b>Areal</b> , hektar 1 jan 2004:	<b>11</b>
<b>Invånare per hektar</b>	<b>98</b>
<b>Hushåll</b> 1 jan 2003 (framskrivna):	<b>578</b>
<b>Arbetsstillfällena</b> 2002:	<b>64</b>

## Prognos

Folkmängd 1 januari 2010:	1 109
Bostadsbyggande 2004-2010:	–

## FOLKMÄNGD

År	Antal	År	1 januari	
			Antal	
1961	35	2001	1 057	
1971	1 608	2002	1 052	
1981	1 269	2003	1 064	
1991	1 113	2004	1 076	

## ÅLDERSFÖRDELNING

1 januari 2004

Ålder	Antal personer	%	Därav kvinnor	%
0 - 5	47	4	18	38
6-15	71	7	32	45
16-18	31	3	17	55
19-24	76	7	37	49
25-44	234	22	112	48
45-64	317	29	172	54
65-79	224	21	131	58
80-	76	7	46	61
<b>SUMMA</b>	<b>1 076</b>	<b>100</b>	<b>565</b>	<b>53</b>

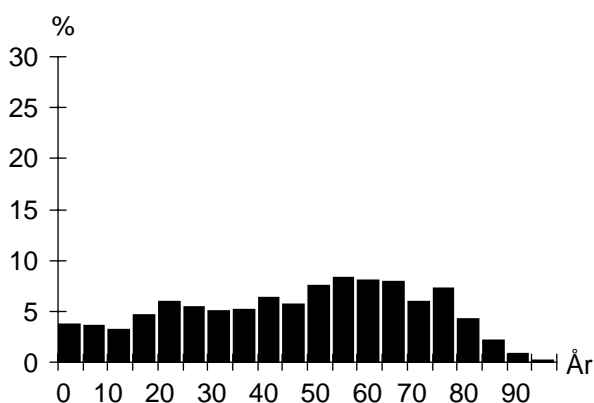

## UTLÄNDSK BAKGRUND

1 januari 2004

Land	Födda i utlandet	Födda i Sverige*
De fem största grupperna		
Jugoslavien	48	25
Polen	48	10
Iran	17	
Vietnam	16	8
Bosnien-Hercegovina	15	10
<b>TOTALT</b>	<b>285</b>	<b>92</b>
Andel av folkmängd	26%	9%

\* med båda föräldrarna födda i utlandet

## FÖRVÄRVSARBETANDE

År 2002

Förvärvsarbetande (16- år):	458
Andel förvärvsarb. (20-64 år):	Män 77%
	Kvinnor 69%
	<b>Totalt 73%</b>
Arbetsstillfällena	64
däruv tillverkning	7
" handel, privata tjänster m.m	19
" offentlig service	34

## FLYTTNINGAR

	2000	2001	2002	2003
Inflyttade	97	89	92	127
Utflyttade	97	90	76	106
Flyttningsnetto	–	-1	16	21
Andel utflyttade av folkmängd	9%	9%	7%	10%

## UTBILDNING

1 januari 2004

Utbildningsnivå (20-64 år)	Antal	%
Förgymnasial	153	25
Gymnasial	341	55
Eftergymnasial	111	18
Uppgift saknas	10	2
<b>TOTALT</b>	<b>615</b>	<b>100</b>

## Östra Söderkulla

## BOSTÄDER

BOSTÄDER			
1 januari 2004			
Byggnadsår	Totalt	%	Småhus
före 1940	5	1	5
1941-60	–	–	–
1961-70	576	98	6
1971-80	3	1	3
1981-	5	1	5
SUMMA	589	100	19

Storlek	Totalt	%	Småhus
-1 rum och kök	14	2	–
2 rum och kök	191	32	–
3 rum och kök	318	54	2
4+ rum och kök	66	11	17
SUMMA	589	100	19

Upplåtelseform	Totalt	%	Småhus
Hysesrätt, MKB	–	–	–
Hysesrätt, privat	–	–	–
Bostadsrätt	576	98	6
Äganderätt	13	2	13
SUMMA	589	100	19

## HUSHÅLL

HUSHÅLL		
Folk- och bostadsräkningen 1990		
Hushåll efter antal boende	Antal	%
1 boende	247	44
2 boende	183	33
3 boende	76	13
4+ boende	57	10
SUMMA	563	100

A pie chart illustrating the distribution of households based on the number of residents. The largest segment is '1 boende' at 44%, followed by '2 boende' at 33%, '3 boende' at 13%, and '4+ boende' at 10%.

Barnhushåll (barn 0-15 år)		
	Antal	%
Totalt	109	19
därav med barn under 7 år	63	58
därav ensamförälder	27	25

Pensionärshushåll		
	Antal	%
Totalt	203	36
därav ensamboende	115	57
därav kvinnor	89	77

## ARBETSLÖSHET

ARBETSLÖSHET		
31 mars 2004		
Reg. arbetslösa (18-64 år)	32	5%
därav 18-24 år	3	3%
I arbetsmarknadsåtgärder	30	

## KOMMUNALA VAL

KOMMUNALA VAL		
År 2002		
Parti	Antal	%
M	66	8,1
C	3	0,4
Fp	47	5,7
Kd	31	3,8
S	456	55,7
V	44	5,4
Mp	18	2,2
Skåp	40	4,9
SPI	63	7,7
Sd	40	4,9
Övriga partier	10	1,2
SUMMA	818	100,0

Valdeltagande: 76,0%

Valdistrikt: Fosie 6

## INKOMSTER

INKOMSTER	
År 2002	
Disponibel medelinkomst	197 200
Inkomsttagare, antal	626
Inkomst/invånare	116 022

## FÖRSÖRJNINGSTÖD

FÖRSÖRJNINGSTÖD	
År 2003	
Socialbidragstagare, antal (16- år)	10
Andel av folkmängd	1%
Hushåll med bidrag, antal	9
Socialbidrag, kr per hushåll	37 839

## BILINNEHAV

BILINNEHAV	
31 december 2003	
Personbilar i trafik	367
Bilar per 100 invånare	34

## Kommunikation &amp; Utveckling

Malmö Stadskontor 2004

# Områdesfakta Hermodsdal

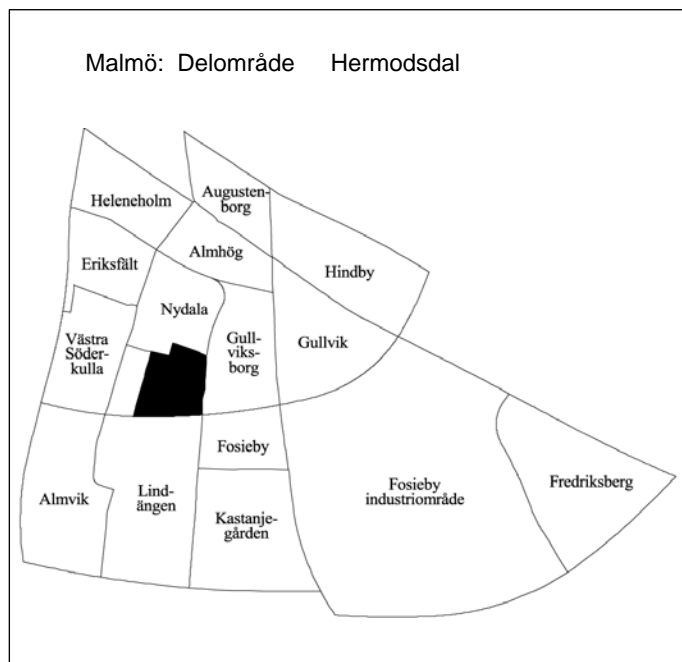

<b>Invånare</b> 1 jan 2004:	<b>2 956</b>
<b>Areal</b> , hektar 1 jan 2004:	<b>25</b>
<b>Invånare per hektar</b>	<b>118</b>
<b>Hushåll</b> 1 jan 2003 (framskrivna):	<b>1 336</b>
<b>Arbetsstillfällena</b> 2002:	<b>217</b>

## Prognos

Folkmängd 1 januari 2010:	2 973
Bostadsbyggande 2004-2010:	–

## FOLKMÄNGD

År	Antal	År	1 januari	
			Antal	
1961	6	2001	2 783	
1971	3 868	2002	2 946	
1981	2 741	2003	3 010	
1991	2 407	2004	2 956	

## ÅLDERSFÖRDELNING

1 januari 2004

Ålder	Antal personer	%	Därav kvinnor	
			Antal	%
0 - 5	300	10	140	47
6-15	458	15	210	46
16-18	132	4	60	45
19-24	304	10	149	49
25-44	921	31	431	47
45-64	556	19	261	47
65-79	225	8	125	56
80-	60	2	39	65
<b>SUMMA</b>	<b>2 956</b>	<b>100</b>	<b>1 415</b>	<b>48</b>

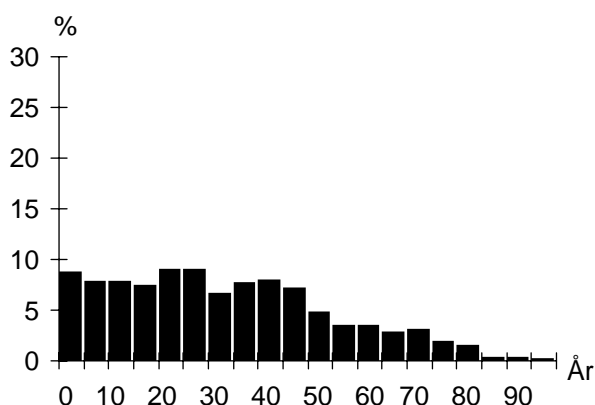

## UTLÄNDSK BAKGRUND

1 januari 2004

Land	Födda i	
	utlandet	Sverige*
De fem största grupperna		
Irak	312	54
Bosnien-Hercegovina	214	54
Jugoslavien	132	31
Danmark	125	8
Polen	90	40
<b>TOTALT</b>	<b>1 414</b>	<b>415</b>
Andel av folkmängd	48%	14%

\* med båda föräldrarna födda i utlandet

## FÖRVÄRVSARBETANDE

År 2002

Förvärvsarbetande (16- år):	702
Andel förvärvsarb. (20-64 år):	Män 40%
	Kvinnor 38%
	<b>Totalt 39%</b>
Arbetsstillfällena	217
däruv tillverkning	5
" handel, privata tjänster m.m	63
" offentlig service	147

## FLYTTNINGAR

	2000	2001	2002	2003
Inflyttade	717	572	559	461
Utflyttade	502	445	522	554
Flyttningsnetto	215	127	37	-93
Andel utflyttade av folkmängd	18%	15%	17%	19%

## UTBILDNING

1 januari 2004

Utbildningsnivå (20-64 år)	Antal	%
Förgymnasial	505	29
Gymnasial	799	46
Eftergymnasial	283	16
Uppgift saknas	155	9
<b>TOTALT</b>	<b>1 742</b>	<b>100</b>

## Hermodsdal

## BOSTÄDER

BOSTÄDER			
1 januari 2004			
Byggnadsår	Totalt	%	Småhus
före 1940	–	–	–
1941-60	–	–	–
1961-70	1 366	100	–
1971-80	–	–	–
1981-	–	–	–
SUMMA	1 366	100	–

Storlek	Totalt	%	Småhus
-1 rum och kök	97	7	–
2 rum och kök	498	36	–
3 rum och kök	570	42	–
4+ rum och kök	201	15	–
SUMMA	1 366	100	–

Upplåtelseform	Totalt	%	Småhus
Hysesrätt, MKB	74	5	–
Hysesrätt, privat	1 292	95	–
Bostadsrätt	–	–	–
Äganderätt	–	–	–
SUMMA	1 366	100	–

## HUSHÅLL

HUSHÅLL		
Folk- och bostadsräkningen 1990		
Hushåll efter antal boende	Antal	%
1 boende	669	52
2 boende	373	29
3 boende	144	11
4+ boende	111	9
SUMMA	1 297	100

4+ boende  
3 boende  
2 boende  
1 boende

Barnhushåll (barn 0-15 år)			
	Antal	%	
Totalt	284	22	
därav med barn under 7 år	183	64	
därav ensamförälder	124	44	

Pensionärshushåll			
	Antal	%	
Totalt	229	18	
därav ensamboende	148	65	
därav kvinnor	117	79	

## ARBETSLÖSHET

ARBETSLÖSHET			
31 mars 2004			
Reg. arbetslösa (18-64 år)	163	9%	
därav 18-24 år	24	7%	
I arbetsmarknadsåtgärder	81		

## KOMMUNALA VAL

KOMMUNALA VAL			
År 2002			
Parti	Antal	%	
M	20	3,2	
C	6	0,9	
Fp	23	3,6	
Kd	17	2,7	
S	398	62,9	
V	69	10,9	
Mp	11	1,7	
Skåp	42	6,6	
SPI	22	3,5	
Sd	17	2,7	
Övriga partier	8	1,3	
SUMMA	633	100,0	

Valdeltagande: 53,4%

Valdistrikt: Fosie 7

## INKOMSTER

INKOMSTER		
År 2002		
Disponibel medelinkomst	146 500	
Inkomsttagare, antal	1 531	
Inkomst/invånare	74 515	

## FÖRSÖRJNINGSTÖD

FÖRSÖRJNINGSTÖD		
År 2003		
Socialbidragstagare, antal (16- år)	851	
Andel av folkmängd	39%	
Hushåll med bidrag, antal	582	
Socialbidrag, kr per hushåll	40 187	

## BILINNEHAV

BILINNEHAV	
31 december 2003	
Personbilar i trafik	528
Bilar per 100 invånare	18

## Kommunikation &amp; Utveckling

Malmö Stadskontor 2004



# Områdesfakta Nydala

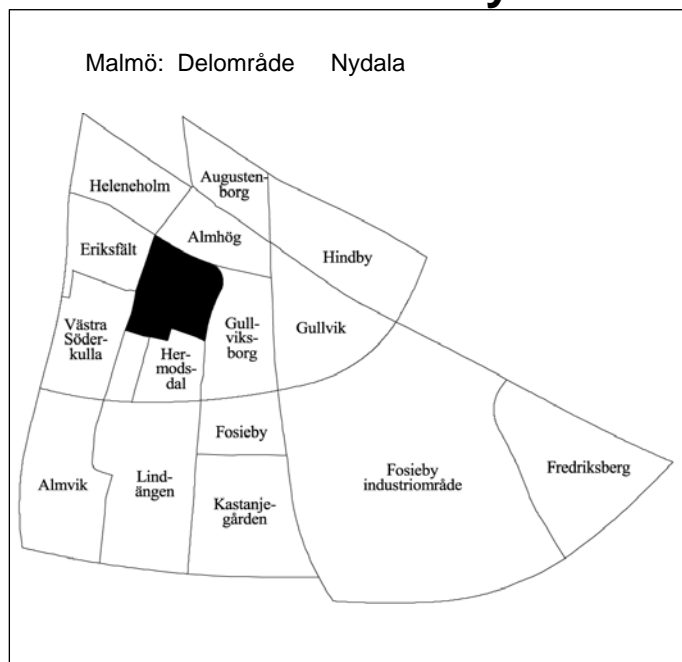

<b>Invånare</b> 1 jan 2004:	<b>5 337</b>
<b>Areal</b> , hektar 1 jan 2004:	<b>41</b>
<b>Invånare per hektar</b>	<b>130</b>
<b>Hushåll</b> 1 jan 2003 (framskrivna):	<b>2 824</b>
<b>Arbetsstillfällena</b> 2002:	<b>373</b>

## Prognos

Folkmängd 1 januari 2010:	5 391
Bostadsbyggande 2004-2010:	–

## FOLKMÄNGD

År	Antal	År	1 januari
			Antal
1961	170	2001	5 180
1971	8 185	2002	5 258
1981	5 851	2003	5 294
1991	5 045	2004	5 337

## ÅLDERSFÖRDELNING

1 januari 2004

Ålder	Antal personer	%	Därav kvinnor	
			Antal	%
0 - 5	348	7	173	50
6-15	604	11	304	50
16-18	186	3	93	50
19-24	421	8	222	53
25-44	1 476	28	695	47
45-64	1 220	23	627	51
65-79	836	16	495	59
80-	246	5	156	63
<b>SUMMA</b>	<b>5 337</b>	<b>100</b>	<b>2 765</b>	<b>52</b>

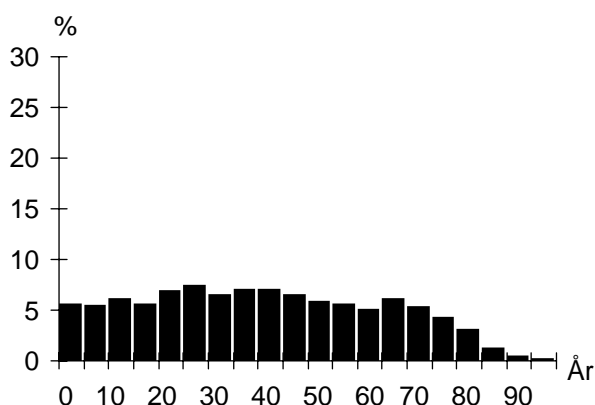

## UTLÄNDSK BAKGRUND

1 januari 2004

Land	Födda i	
	utlandet	Sverige*
De fem största grupperna		
Bosnien-Hercegovina	361	57
Jugoslavien	355	141
Irak	211	45
Polen	148	45
Danmark	138	23
<b>TOTALT</b>	<b>2 105</b>	<b>618</b>
Andel av folkmängd	39%	12%

\* med båda föräldrarna födda i utlandet

## FÖRVÄRVSARBETANDE

År 2002

Förvärvsarbetande (16- år):	1 613
Andel förvärvsarb. (20-64 år):	Män 53%
	Kvinnor 48%
	<b>Totalt 51%</b>
Arbetsstillfällena	373
därav tillverkning	20
" handel, privata tjänster m.m	167
" offentlig service	167

## FLYTTNINGAR

	2000	2001	2002	2003
Inflyttade	669	695	696	692
Utflyttade	643	611	659	648
Flyttningsnetto	26	84	37	44
Andel utflyttade av folkmängd	12%	12%	12%	12%

## UTBILDNING

1 januari 2004

Utbildningsnivå (20-64 år)	Antal	%
Förgymnasial	886	29
Gymnasial	1 493	49
Eftergymnasial	539	18
Uppgift saknas	140	5
<b>TOTALT</b>	<b>3 058</b>	<b>100</b>

## Nydale

## BOSTÄDER

BOSTÄDER			
1 januari 2004			
Byggnadsår	Totalt	%	Småhus
före 1940	43	2	43
1941-60	–	–	–
1961-70	2 777	98	34
1971-80	1	0	1
1981-	8	0	8
SUMMA	2 829	100	86

BOSTÄDER			
1 januari 2004			
Storlek	Totalt	%	Småhus
-1 rum och kök	274	10	–
2 rum och kök	916	32	1
3 rum och kök	1 189	42	18
4+ rum och kök	450	16	67
SUMMA	2 829	100	86

BOSTÄDER			
1 januari 2004			
Upplåtelseform	Totalt	%	Småhus
Hysesrätt, MKB	1 002	35	–
Hysesrätt, privat	629	22	–
Bostadsrätt	1 146	41	34
Äganderätt	52	2	52
SUMMA	2 829	100	86

## HUSHÅLL

HUSHÅLL		
Folk- och bostadsräkningen 1990		
Hushåll efter antal boende	Antal	%
1 boende	1 333	49
2 boende	897	33
3 boende	251	9
4+ boende	229	8
SUMMA	2 710	100

A pie chart illustrating the distribution of households based on the number of residents. The largest segment is '1 boende' at 49%, followed by '2 boende' at 33%, '3 boende' at 9%, and '4+ boende' at 8%.

Barnhushåll (barn 0-15 år)		
	Antal	%
Totalt	461	17
därav med barn under 7 år	264	57
därav ensamförälder	191	41

Pensionärshushåll		
	Antal	%
Totalt	696	26
därav ensamboende	380	55
därav kvinnor	286	75

## ARBETSLÖSHET

ARBETSLÖSHET		
31 mars 2004		
Reg. arbetslösa (18-64 år)	245	8%
därav 18-24 år	34	7%
I arbetsmarknadsåtgärder	178	

## KOMMUNALA VAL

KOMMUNALA VAL		
År 2002		
Parti	Antal	%
M	145	6,2
C	11	0,5
Fp	81	3,5
Kd	67	2,9
S	1 395	59,7
V	181	7,7
Mp	37	1,6
Skåp	137	5,9
SPI	141	6,0
Sd	107	4,6
Övriga partier	35	1,5
SUMMA	2 337	100,0

Valdeltagande: 61,5%

Valdistrikt: Fosie 1–3

## INKOMSTER

INKOMSTER	
År 2002	
Disponibel medelinkomst	160 700
Inkomsttagare, antal	3 065
Inkomst/invånare	93 038

## FÖRSÖRJNINGSTÖD

FÖRSÖRJNINGSTÖD	
År 2003	
Socialbidragstagare, antal (16- år)	716
Andel av folkmängd	16%
Hushåll med bidrag, antal	532
Socialbidrag, kr per hushåll	36 538

## BILINNEHAV

BILINNEHAV	
31 december 2003	
Personbilar i trafik	1 398
Bilar per 100 invånare	26

## Kommunikation &amp; Utveckling

Malmö Stadskontor 2004

# Områdesfakta Almhög

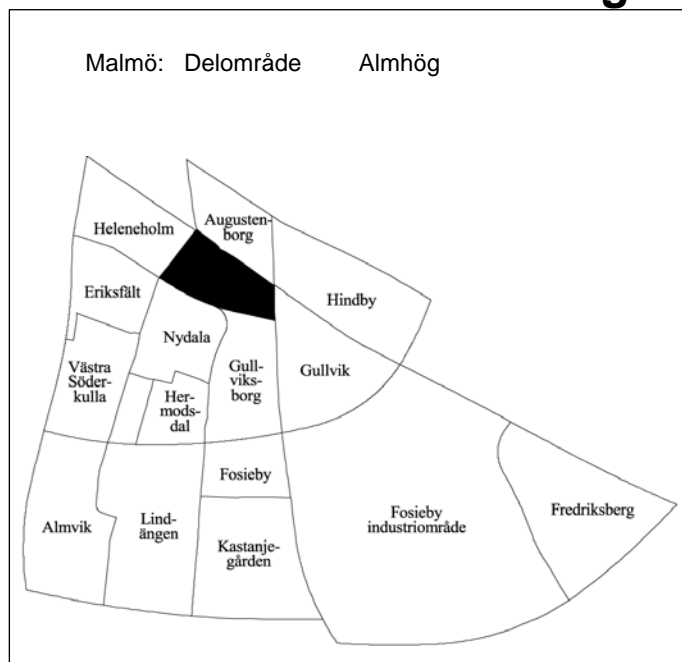

<b>Invånare</b> 1 jan 2004:	<b>3 180</b>
<b>Areal</b> , hektar 1 jan 2004:	<b>34</b>
<b>Invånare per hektar</b>	<b>94</b>
<b>Hushåll</b> 1 jan 2003 (framskrivna):	<b>1 742</b>
<b>Arbetsstillfällena</b> 2002:	<b>320</b>

## Prognos

Folkmängd 1 januari 2010:	3 411
Bostadsbyggande 2004-2010:	–

## FOLKMÄNGD

År	Antal	År	1 januari
			Antal
1961	5 321	2001	2 933
1971	4 582	2002	3 048
1981	3 129	2003	3 118
1991	2 736	2004	3 180

## ÅLDERSFÖRDELNING

1 januari 2004

Ålder	Antal personer	%	Därav kvinnor	%
0 - 5	242	8	105	43
6-15	272	9	136	50
16-18	90	3	45	50
19-24	326	10	178	55
25-44	956	30	449	47
45-64	684	22	319	47
65-79	460	14	281	61
80-	150	5	96	64
<b>SUMMA</b>	<b>3 180</b>	<b>100</b>	<b>1 609</b>	<b>51</b>

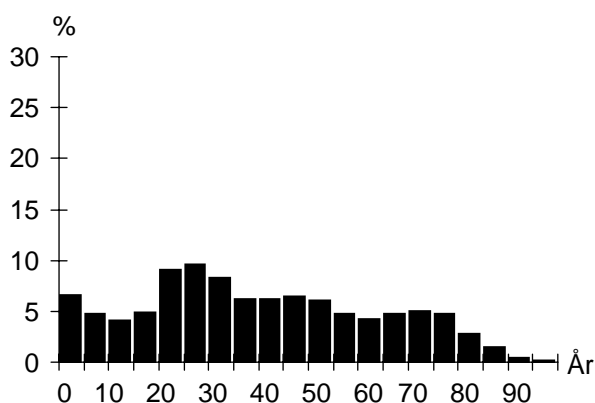

## UTLÄNDSK BAKGRUND

1 januari 2004

Land	Födda i utlandet	Födda i Sverige*
De fem största grupperna		
Bosnien-Hercegovina	250	45
Jugoslavien	189	60
Irak	180	23
Danmark	71	9
Polen	56	12
<b>TOTALT</b>	<b>1 365</b>	<b>320</b>
Andel av folkmängd	43%	10%

\* med båda föräldrarna födda i utlandet

## FÖRVÄRVSARBETANDE

År 2002

Förvärvsarbetande (16- år):	1 001
Andel förvärvsarb. (20-64 år):	Män 53%
	Kvinnor 51%
	<b>Totalt 52%</b>
Arbetsstillfällena	320
däruv tillverkning	145
" handel, privata tjänster m.m	127
" offentlig service	42

## FLYTTNINGAR

	2000	2001	2002	2003
Inflyttade	609	562	556	579
Utflyttade	529	459	490	528
Flyttningsnetto	80	103	66	51
Andel utflyttade av folkmängd	18%	15%	16%	17%

## UTBILDNING

1 januari 2004

Utbildningsnivå (20-64 år)	Antal	%
Förgymnasial	397	21
Gymnasial	959	50
Eftergymnasial	460	24
Uppgift saknas	111	6
<b>TOTALT</b>	<b>1 927</b>	<b>100</b>

## Almhög

## BOSTÄDER

BOSTÄDER			
1 januari 2004			
Byggnadsår	Totalt	%	Småhus
före 1940	94	5	94
1941-60	1 640	94	22
1961-70	5	0	5
1971-80	6	0	6
1981-	2	0	2
SUMMA	1 747	100	129

BOSTÄDER			
Storlek	Totalt	%	Småhus
-1 rum och kök	97	6	1
2 rum och kök	766	44	2
3 rum och kök	717	41	32
4+ rum och kök	167	10	94
SUMMA	1 747	100	129

BOSTÄDER			
Upplåtelseform	Totalt	%	Småhus
Hysesrätt, MKB	80	5	–
Hysesrätt, privat	693	40	–
Bostadsrätt	845	48	–
Äganderätt	129	7	129
SUMMA	1 747	100	129

## HUSHÅLL

HUSHÅLL		
Folk- och bostadsräkningen 1990		
Hushåll efter antal boende	Antal	%
1 boende	946	57
2 boende	552	33
3 boende	102	6
4+ boende	71	4
SUMMA	1 671	100

A pie chart illustrating the distribution of households based on the number of residents. The largest segment is '1 boende' at 57%, followed by '2 boende' at 33%, '3 boende' at 6%, and '4+ boende' at 4%.

Barnhushåll (barn 0-15 år)		
	Antal	%
Totalt	170	10
därav med barn under 7 år	96	56
därav ensamförälder	62	36

Pensionärshushåll		
	Antal	%
Totalt	572	34
därav ensamboende	339	59
därav kvinnor	263	78

## ARBETSLÖSHET

ARBETSLÖSHET		
31 mars 2004		
Reg. arbetslösa (18-64 år)	161	8%
därav 18-24 år	23	6%
I arbetsmarknadsåtgärder	89	

## KOMMUNALA VAL

KOMMUNALA VAL		
År 2002		
Parti	Antal	%
M	103	8,4
C	15	1,2
Fp	62	5,1
Kd	49	4,0
S	634	52,0
V	92	7,5
Mp	37	3,0
Skåp	65	5,3
SPI	69	5,7
Sd	71	5,8
Övriga partier	22	1,8
SUMMA	1 219	100,0

Valdeltagande: 58,2%

Valdistrikt: Eriksfält 1–2

## INKOMSTER

INKOMSTER	
År 2002	
Disponibel medelinkomst	155 400
Inkomsttagare, antal	1 914
Inkomst/invånare	95 393

## FÖRSÖRJNINGSTÖD

FÖRSÖRJNINGSTÖD	
År 2003	
Socialbidragstagare, antal (16- år)	507
Andel av folkmängd	19%
Hushåll med bidrag, antal	378
Socialbidrag, kr per hushåll	36 497

## BILINNEHAV

BILINNEHAV	
31 december 2003	
Personbilar i trafik	831
Bilar per 100 invånare	26

# Områdesfakta Gullviksborg

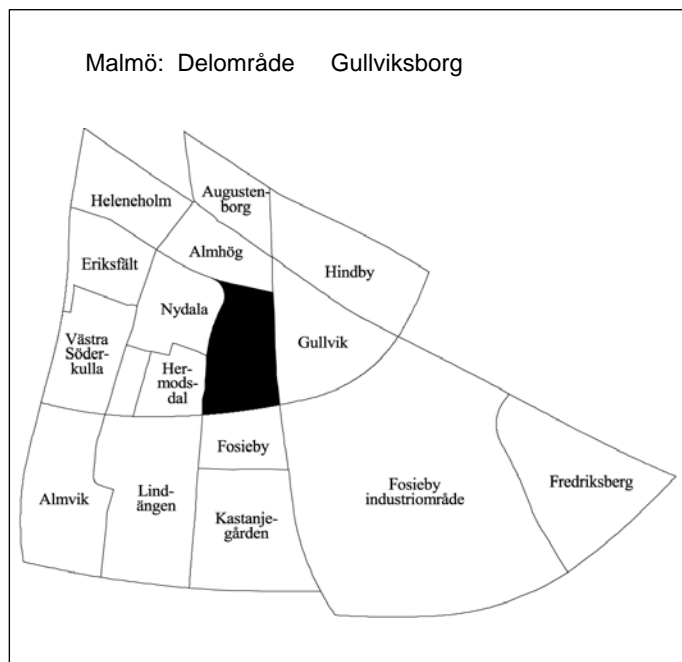

<b>Invånare</b> 1 jan 2004:	<b>3 182</b>
<b>Areal</b> , hektar 1 jan 2004:	<b>49</b>
<b>Invånare per hektar</b>	<b>65</b>
<b>Hushåll</b> 1 jan 2003 (framskrivna):	<b>1 244</b>
<b>Arbetsstillfållen</b> 2002:	<b>385</b>

## Prognos

Folkmängd 1 januari 2010:	3 131
Bostadsbyggande 2004-2010:	–

## FOLKMÄNGD

År	Antal	År	1 januari	
			Antal	
1961	290	2001	3 119	
1971	3 613	2002	3 162	
1981	2 619	2003	3 163	
1991	2 866	2004	3 182	

## ÅLDERSFÖRDELNING

1 januari 2004

Ålder	Antal personer	%	Därav kvinnor	%
0 - 5	288	9	157	55
6-15	537	17	258	48
16-18	165	5	86	52
19-24	249	8	136	55
25-44	898	28	456	51
45-64	697	22	370	53
65-79	268	8	144	54
80-	80	3	57	71
<b>SUMMA</b>	<b>3 182</b>	<b>100</b>	<b>1 664</b>	<b>52</b>

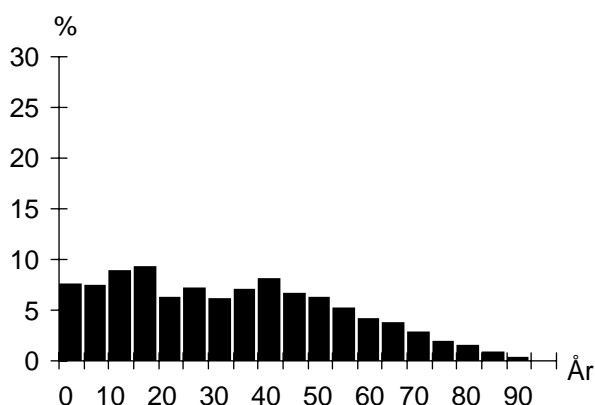

## UTLÄNDSK BAKGRUND

1 januari 2004

Land	Födda i utlandet	Födda i Sverige*
De fem största grupperna		
Irak	266	58
Polen	139	49
Jugoslavien	132	62
Afghanistan	84	21
Bosnien-Hercegovina	63	17
<b>TOTALT</b>	<b>1 317</b>	<b>502</b>
Andel av folkmängd	41%	16%

\* med båda föräldrarna födda i utlandet

## FÖRVÄRVSARBETANDE

År 2002

Förvärvsarbetande (16- år):	954
Andel förvärvsarb. (20-64 år):	Män 52%
	Kvinnor 50%
	<b>Totalt 51%</b>
Arbetsstillfållen	385
däruv tillverkning	9
" handel, privata tjänster m.m	63
" offentlig service	305

## FLYTTNINGAR

	2000	2001	2002	2003
Inflyttade	377	369	350	391
Utflyttade	418	349	362	406
Flyttningsnetto	-41	20	-12	-15
Andel utflyttade av folkmängd	13%	11%	11%	13%

## UTBILDNING

1 januari 2004

Utbildningsnivå (20-64 år)	Antal	%
Förgymnasial	495	28
Gymnasial	869	49
Eftergymnasial	329	18
Uppgift saknas	98	5
<b>TOTALT</b>	<b>1 791</b>	<b>100</b>

## Gullviksberg

## BOSTÄDER

BOSTÄDER			
1 januari 2004			
Byggnadsår	Totalt	%	Småhus
före 1940	50	4	50
1941-60	14	1	14
1961-70	995	78	7
1971-80	21	2	21
1981-	188	15	184
SUMMA	1 268	100	276

BOSTÄDER			
Storlek	Totalt	%	Småhus
-1 rum och kök	118	9	1
2 rum och kök	313	25	26
3 rum och kök	480	38	63
4+ rum och kök	357	28	186
SUMMA	1 268	100	276

BOSTÄDER			
Upplåtelseform	Totalt	%	Småhus
Hysesrätt, MKB	820	65	–
Hysesrätt, privat	64	5	60
Bostadsrätt	231	18	63
Äganderätt	153	12	153
SUMMA	1 268	100	276

## HUSHÅLL

HUSHÅLL		
Folk- och bostadsräkningen 1990		
Hushåll efter antal boende	Antal	%
1 boende	437	36
2 boende	356	29
3 boende	188	15
4+ boende	243	20
SUMMA	1 224	100

A pie chart illustrating the distribution of households based on the number of residents. The chart is divided into four segments: 1 boende (36%), 2 boende (29%), 3 boende (15%), and 4+ boende (20%).

Barnhushåll (barn 0-15 år)		
	Antal	%
Totalt	439	36
därav med barn under 7 år	265	60
därav ensamförälder	150	34

Pensionärshushåll		
	Antal	%
Totalt	217	18
därav ensamboende	124	57
därav kvinnor	86	69

## ARBETSLÖSHET

ARBETSLÖSHET		
31 mars 2004		
Reg. arbetslösa (18-64 år)	122	6%
därav 18-24 år	20	7%
I arbetsmarknadsåtgärder	101	

## KOMMUNALA VAL

KOMMUNALA VAL		
År 2002		
Parti	Antal	%
M	39	5,8
C	0	0,0
Fp	35	5,2
Kd	12	1,8
S	392	58,8
V	80	12,0
Mp	9	1,3
Skåp	30	4,5
SPI	22	3,3
Sd	43	6,4
Övriga partier	5	0,7
SUMMA	667	100,0

Valdeltagande: 53,7%

Valdistrikt: Fosie 5

## INKOMSTER

INKOMSTER	
År 2002	
Disponibel medelinkomst	191 500
Inkomsttagare, antal	1 449
Inkomst/invånare	87 728

## FÖRSÖRJNINGSTÖD

FÖRSÖRJNINGSTÖD	
År 2003	
Socialbidragstagare, antal (16- år)	538
Andel av folkmängd	23%
Hushåll med bidrag, antal	362
Socialbidrag, kr per hushåll	38 440

## BILINNEHAV

BILINNEHAV	
31 december 2003	
Personbilar i trafik	821
Bilar per 100 invånare	26

## Kommunikation &amp; Utveckling

Malmö Stadskontor 2004

# Områdesfakta Augustenborg

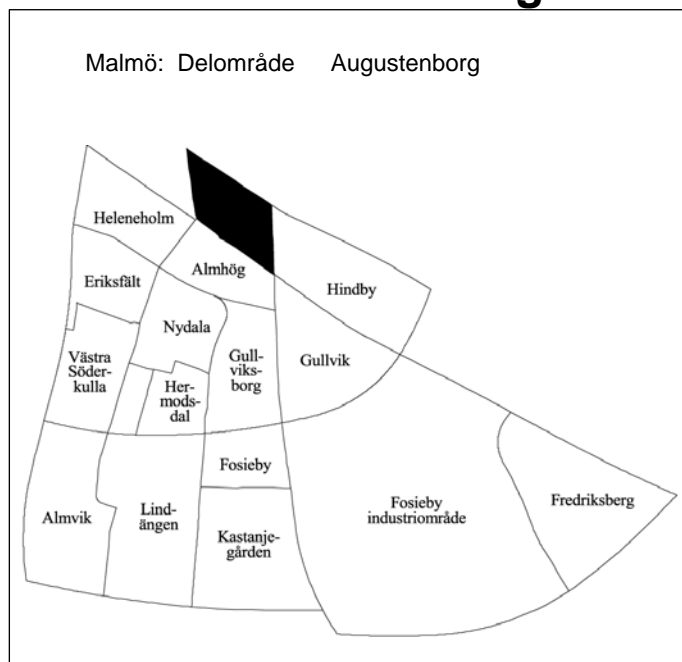

<b>Invånare</b> 1 jan 2004:	<b>3 176</b>
<b>Areal</b> , hektar 1 jan 2004:	<b>33</b>
<b>Invånare per hektar</b>	<b>96</b>
<b>Hushåll</b> 1 jan 2003 (framskrivna):	<b>1 736</b>
<b>Arbetsstillfällena</b> 2002:	<b>776</b>

## Prognos

Folkmängd 1 januari 2010:	3 176
Bostadsbyggande 2004-2010:	–

## FOLKMÄNGD

År	Antal	År	1 januari
			Antal
1961	6 302	2001	3 105
1971	4 668	2002	3 174
1981	3 180	2003	3 188
1991	2 834	2004	3 176

## ÅLDERSFÖRDELNING

1 januari 2004

Ålder	Antal personer	%	Därav kvinnor	
			Antal	%
0 - 5	214	7	109	51
6-15	287	9	124	43
16-18	73	2	35	48
19-24	319	10	186	58
25-44	1 111	35	541	49
45-64	674	21	334	50
65-79	350	11	197	56
80-	148	5	97	66
<b>SUMMA</b>	<b>3 176</b>	<b>100</b>	<b>1 623</b>	<b>51</b>

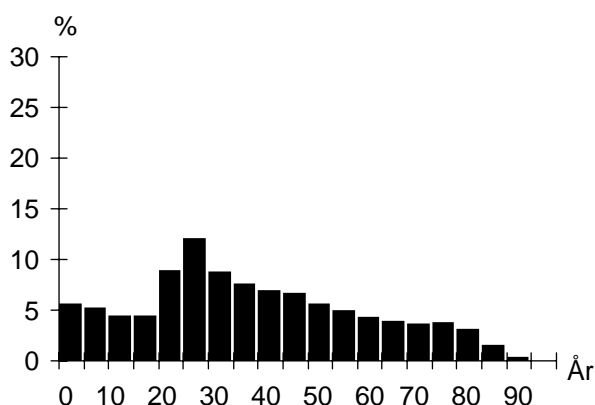

## UTLÄNDSK BAKGRUND

1 januari 2004

Land	Födda i	
	utlandet	Sverige*
De fem största grupperna		
Bosnien-Hercegovina	477	73
Jugoslavien	312	91
Rumänien	96	17
Irak	88	25
Polen	77	14
<b>TOTALT</b>	<b>1 610</b>	<b>363</b>
Andel av folkmängd	51%	11%

\* med båda föräldrarna födda i utlandet

## FÖRVÄRVSARBETANDE

År 2002

Förvärvsarbetande (16- år):	984
Andel förvärvsarb. (20-64 år):	Män 47%
	Kvinnor 46%
	<b>Totalt 47%</b>
Arbetsstillfällena	776
däruv tillverkning	493
" handel, privata tjänster m.m	95
" offentlig service	177

## FLYTTNINGAR

	2000	2001	2002	2003
Inflyttade	523	500	512	463
Utflyttade	469	420	502	489
Flyttningsnetto	54	80	10	-26
Andel utflyttade av folkmängd	15%	13%	16%	15%

## UTBILDNING

1 januari 2004

Utbildningsnivå (20-64 år)	Antal	%
Förgymnasial	460	22
Gymnasial	1 009	49
Eftergymnasial	512	25
Uppgift saknas	86	4
<b>TOTALT</b>	<b>2 067</b>	<b>100</b>

## Augustenborg

### BOSTÄDER

1 januari 2004			
Byggnadsår	Totalt	%	Småhus
före 1940	46	3	6
1941-60	1 679	94	–
1961-70	22	1	–
1971-80	–	–	–
1981-	32	2	–
SUMMA	1 779	100	6

1 januari 2004			
Storlek	Totalt	%	Småhus
-1 rum och kök	197	11	–
2 rum och kök	911	51	–
3 rum och kök	621	35	3
4+ rum och kök	50	3	3
SUMMA	1 779	100	6

1 januari 2004			
Upplåtelseform	Totalt	%	Småhus
Hysesrätt, MKB	1 629	92	–
Hysesrätt, privat	91	5	–
Bostadsrätt	53	3	–
Äganderätt	6	0	6
SUMMA	1 779	100	6

### HUSHÅLL

Folk- och bostadsräkningen 1990		
Hushåll efter antal boende	Antal	%
1 boende	1 011	61
2 boende	424	26
3 boende	110	7
4+ boende	114	7
SUMMA	1 659	100

A pie chart illustrating the distribution of households based on the number of residents. The largest segment is '1 boende' at 61%, followed by '2 boende' at 26%, '3 boende' at 7%, and '4+ boende' at 7%.

Barnhushåll (barn 0-15 år)		
	Antal	%
Totalt	201	12
därav med barn under 7 år	118	59
därav ensamförälder	73	36

Pensionärshushåll		
	Antal	%
Totalt	483	29
därav ensamboende	306	63
därav kvinnor	209	68

### ARBETSLÖSHET

31 mars 2004		
	Antal	%
Reg. arbetslösa (18-64 år)	181	9%
därav 18-24 år	33	10%
I arbetsmarknadsåtgärder	143	

### INKOMSTER

År 2002	
Disponibel medelinkomst	140 900
Inkomsttagare, antal	2 018
Inkomst/invånare	89 190

### KOMMUNALA VAL

År 2002		
Parti	Antal	%
M	60	4,4
C	7	0,5
Fp	87	6,4
Kd	59	4,4
S	777	57,3
V	173	12,8
Mp	53	3,9
Skåp	46	3,4
SPI	34	2,5
Sd	38	2,8
Övriga partier	22	1,6
SUMMA	1 356	100,0

Valdeltagande: 77,8%

Valdistrikt: Sofielund 9–10

### FÖRSÖRJNINGSTÖD

År 2003	
Socialbidragstagare, antal (16- år)	573
Andel av folkmängd	21%
Hushåll med bidrag, antal	428
Socialbidrag, kr per hushåll	39 696

### BILINNEHAV

31 december 2003	
Personbilar i trafik	649
Bilar per 100 invånare	20

### Kommunikation & Utveckling

Malmö Stadskontor 2004



# Områdesfakta Hindby

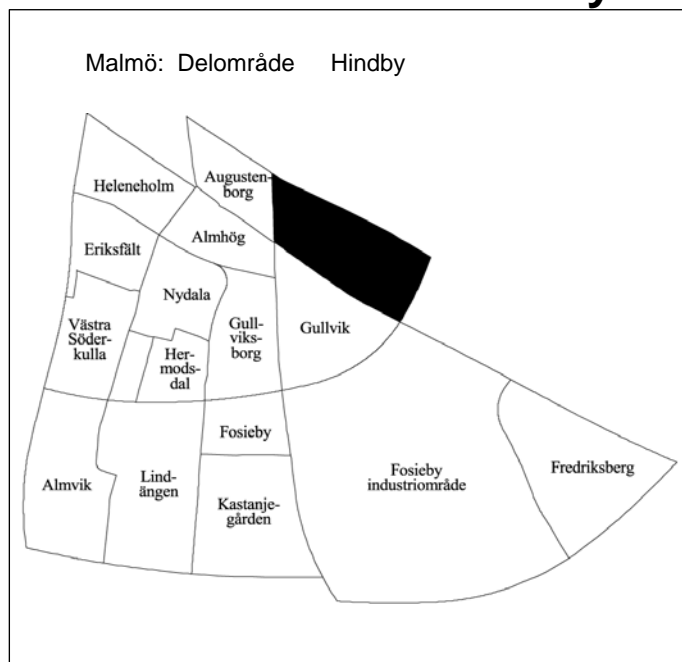

<b>Invånare</b> 1 jan 2004:	<b>2 048</b>
<b>Areal</b> , hektar 1 jan 2004:	<b>69</b>
<b>Invånare per hektar</b>	<b>30</b>
<b>Hushåll</b> 1 jan 2003 (framskrivna):	<b>881</b>
<b>Arbetsstillfällena</b> 2002:	<b>760</b>

## Prognos

Folkmängd 1 januari 2010:	2 195
Bostadsbyggande 2004-2010:	–

## FOLKMÄNGD

År	Antal	År	1 januari
			Antal
1961	2 446	2001	1 858
1971	1 880	2002	1 888
1981	1 511	2003	1 975
1991	1 560	2004	2 048

## ÅLDERSFÖRDELNING

1 januari 2004

Ålder	Antal personer	%	Därav kvinnor	
			Antal	%
0 - 5	143	7	74	52
6-15	287	14	146	51
16-18	82	4	38	46
19-24	137	7	75	55
25-44	506	25	267	53
45-64	526	26	257	49
65-79	260	13	154	59
80-	107	5	69	64
<b>SUMMA</b>	<b>2 048</b>	<b>100</b>	<b>1 080</b>	<b>53</b>

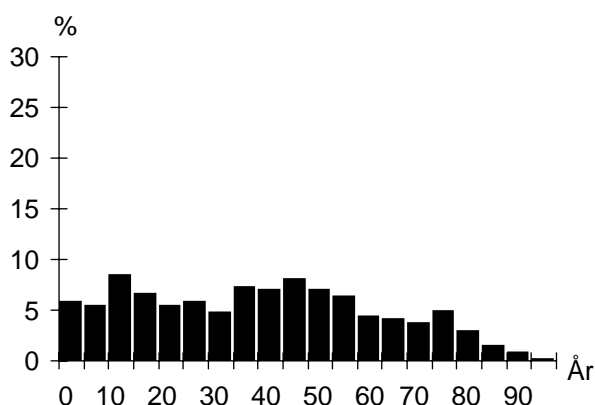

## UTLÄNDSK BAKGRUND

1 januari 2004

Land	Födda i	
	utlandet	Sverige*
De fem största grupperna		
Jugoslavien	151	92
Polen	57	17
Bosnien-Hercegovina	37	8
Libanon	36	36
Danmark	35	7
<b>TOTALT</b>	<b>557</b>	<b>247</b>
Andel av folkmängd	27%	12%

\* med båda föräldrarna födda i utlandet

## FÖRVÄRVSARBETANDE

År 2002

Förvärvsarbetande (16- år):	811
Andel förvärvsarb. (20-64 år):	Män 75%
	Kvinnor 69%
	<b>Totalt 72%</b>
Arbetsstillfällena	760
däruv tillverkning	115
" handel, privata tjänster m.m	398
" offentlig service	231

## FLYTTNINGAR

	2000	2001	2002	2003
Inflyttade	143	219	276	235
Utflyttade	143	187	181	169
Flyttningsnetto	–	32	95	66
Andel utflyttade av folkmängd	8%	10%	9%	8%

## UTBILDNING

1 januari 2004

Utbildningsnivå (20-64 år)	Antal	%
Förgymnasial	256	22
Gymnasial	552	48
Eftergymnasial	305	27
Uppgift saknas	30	3
<b>TOTALT</b>	<b>1 143</b>	<b>100</b>

## Hindby

## BOSTÄDER

BOSTÄDER			
1 januari 2004			
Byggnadsår	Totalt	%	Småhus
före 1940	119	13	119
1941-60	501	57	165
1961-70	15	2	15
1971-80	53	6	53
1981-	198	22	108
SUMMA	886	100	460

BOSTÄDER			
1 januari 2004			
Storlek	Totalt	%	Småhus
-1 rum och kök	36	4	4
2 rum och kök	211	24	17
3 rum och kök	283	32	126
4+ rum och kök	356	40	313
SUMMA	886	100	460

BOSTÄDER			
1 januari 2004			
Upplåtelseform	Totalt	%	Småhus
Hysesrätt, MKB	–	–	–
Hysesrätt, privat	179	20	37
Bostadsrätt	308	35	24
Äganderätt	399	45	399
SUMMA	886	100	460

## HUSHÅLL

HUSHÅLL		
Folk- och bostadsräkningen 1990		
Hushåll efter antal boende	Antal	%
1 boende	261	37
2 boende	272	38
3 boende	70	10
4+ boende	105	15
SUMMA	708	100

A pie chart illustrating the distribution of households based on the number of residents. The largest segment is '2 boende' at 38%, followed by '1 boende' at 37%, '4+ boende' at 15%, and '3 boende' at 10%.

Barnhushåll (barn 0-15 år)		
	Antal	%
Totalt	150	21
därav med barn under 7 år	77	51
därav ensamförälder	35	23

Pensionärshushåll		
	Antal	%
Totalt	258	36
därav ensamboende	122	47
därav kvinnor	90	74

## ARBETSLÖSHET

ARBETSLÖSHET		
31 mars 2004		
Reg. arbetslösa (18-64 år)	60	5%
därav 18-24 år	7	4%
I arbetsmarknadsåtgärder	33	

## KOMMUNALA VAL

KOMMUNALA VAL		
År 2002		
Parti	Antal	%
M	170	16,2
C	7	0,7
Fp	78	7,4
Kd	41	3,9
S	505	48,0
V	78	7,4
Mp	29	2,8
Skåp	42	4,0
SPI	60	5,7
Sd	31	2,9
Övriga partier	11	1,0
SUMMA	1 052	100,0

Valdeltagande: 55,6%

Valdistrikt: V Skrävlinge 4

## INKOMSTER

INKOMSTER	
År 2002	
Disponibel medelinkomst	223 900
Inkomsttagare, antal	951
Inkomst/invånare	107 812

## FÖRSÖRJNINGSTÖD

FÖRSÖRJNINGSTÖD	
År 2003	
Socialbidragstagare, antal (16- år)	56
Andel av folkmängd	3%
Hushåll med bidrag, antal	37
Socialbidrag, kr per hushåll	34 760

## BILINNEHAV

BILINNEHAV	
31 december 2003	
Personbilar i trafik	686
Bilar per 100 invånare	33

## Kommunikation &amp; Utveckling

Malmö Stadskontor 2004

# Områdesfakta Gullvik

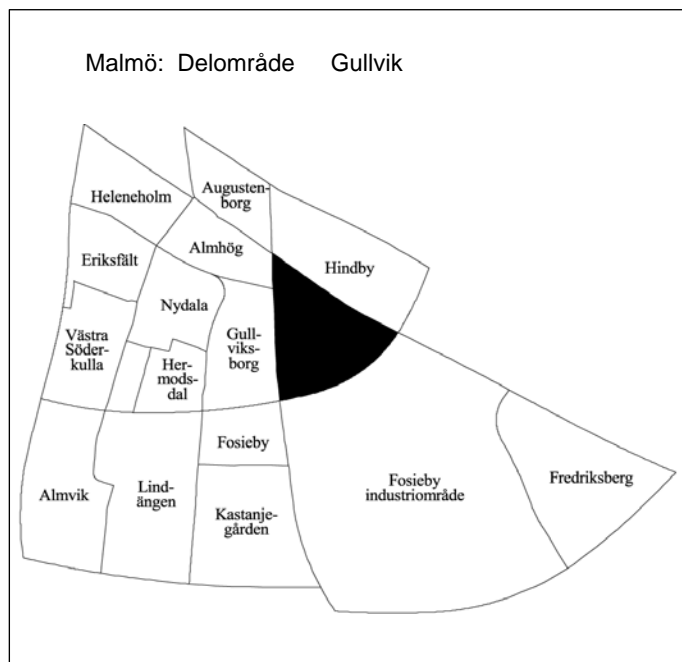

<b>Invånare</b> 1 jan 2004:	<b>1 334</b>
<b>Areal</b> , hektar 1 jan 2004:	<b>62</b>
<b>Invånare per hektar</b>	<b>22</b>
<b>Hushåll</b> 1 jan 2003 (framskrivna):	<b>489</b>
<b>Arbetsstillfällena</b> 2002:	<b>589</b>

## Prognos

Folkmängd 1 januari 2010:	1 227
Bostadsbyggande 2004-2010:	–

## FOLKMÄNGD

År	Antal	År	1 januari	
			År	Antal
1961	313	2001	1 372	
1971	756	2002	1 361	
1981	749	2003	1 344	
1991	1 220	2004	1 334	

## ÅLDERSFÖRDELNING

1 januari 2004

Ålder	Antal personer	%	Därav kvinnor	%
0 - 5	55	4	18	33
6-15	177	13	87	49
16-18	62	5	32	52
19-24	104	8	47	45
25-44	274	21	144	53
45-64	446	33	221	50
65-79	190	14	91	48
80-	26	2	12	46
<b>SUMMA</b>	<b>1 334</b>	<b>100</b>	<b>652</b>	<b>49</b>

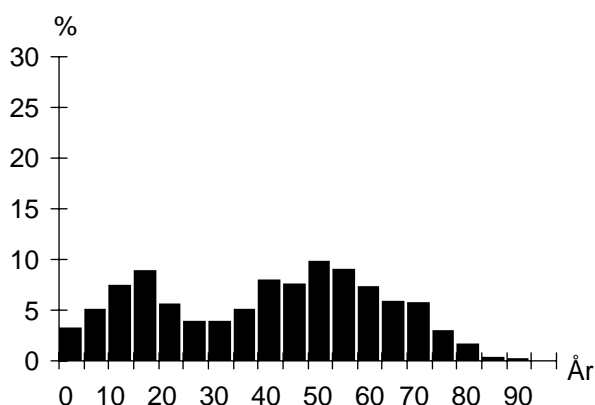

## UTLÄNDSK BAKGRUND

1 januari 2004

Land	Födda i utlandet	Födda i Sverige*
De fem största grupperna		
Jugoslavien	58	47
Polen	43	18
Danmark	31	4
Rumänien	20	4
Irak	15	11
<b>TOTALT</b>	<b>320</b>	<b>127</b>
Andel av folkmängd	24%	10%

\* med båda föräldrarna födda i utlandet

## FÖRVÄRVSARBETANDE

År 2002

Förvärvsarbetande (16- år):	629
Andel förvärvsarb. (20-64 år):	Män 78%
	Kvinnor 74%
	<b>Totalt 76%</b>
Arbetsstillfällena	589
däruv tillverkning	130
" handel, privata tjänster m.m	353
" offentlig service	97

## FLYTTNINGAR

	2000	2001	2002	2003
Inflyttade	96	103	110	108
Utflyttade	92	112	118	133
Flyttningsnetto	4	-9	-8	-25
Andel utflyttade av folkmängd	7%	8%	9%	10%

## UTBILDNING

1 januari 2004

Utbildningsnivå (20-64 år)	Antal	%
Förgymnasial	170	21
Gymnasial	388	49
Eftergymnasial	215	27
Uppgift saknas	20	3
<b>TOTALT</b>	<b>793</b>	<b>100</b>

## Gullvik

## BOSTÄDER

1 januari 2004			
Byggnadsår	Totalt	%	Småhus
före 1940	61	12	61
1941-60	6	1	6
1961-70	131	27	131
1971-80	54	11	54
1981-	242	49	227
SUMMA	494	100	479

Storlek	Totalt	%	Småhus
-1 rum och kök	5	1	5
2 rum och kök	17	3	2
3 rum och kök	37	7	37
4+ rum och kök	435	88	435
SUMMA	494	100	479

Upplåtelseform	Totalt	%	Småhus
Hysesrätt, MKB	–	–	–
Hysesrätt, privat	19	4	4
Bostadsrätt	54	11	54
Äganderätt	421	85	421
SUMMA	494	100	479

## HUSHÅLL

Folk- och bostadsräkningen 1990		
Hushåll efter antal boende	Antal	%
1 boende	42	10
2 boende	158	38
3 boende	87	21
4+ boende	130	31
SUMMA	417	100

1 boende  
2 boende  
3 boende  
4+ boende

Barnhushåll (barn 0-15 år)	Antal	%
Totalt	159	38
därav med barn under 7 år	72	45
därav ensamförälder	14	9

Pensionärshushåll	Antal	%
Totalt	53	13
därav ensamboende	9	17
därav kvinnor	3	33

## ARBETSLÖSHET

31 mars 2004		
Reg. arbetslösa (18-64 år)	28	3%
därav 18-24 år	4	3%
I arbetsmarknadsåtgärder	19	

## KOMMUNALA VAL

År 2002		
Parti	Antal	%
M	195	18,0
C	14	1,3
Fp	115	10,6
Kd	44	4,1
S	446	41,2
V	47	4,3
Mp	24	2,2
Skåp	51	4,7
SPI	83	7,7
Sd	49	4,5
Övriga partier	15	1,4
SUMMA	1 083	100,0

Valdeltagande: 72,3%

Valdistrikt: Fosie 4

## INKOMSTER

År 2002	
Disponibel medelinkomst	302 900
Inkomsttagare, antal	535
Inkomst/invånare	120 574

## FÖRSÖRJNINGSTÖD

År 2003	
Socialbidragstagare, antal (16- år)	13
Andel av folkmängd	1%
Hushåll med bidrag, antal	9
Socialbidrag, kr per hushåll	32 570

## BILINNEHAV

31 december 2003	
Personbilar i trafik	548
Bilar per 100 invånare	41

## Kommunikation &amp; Utveckling

Malmö Stadskontor 2004

# Områdesfakta Almvik

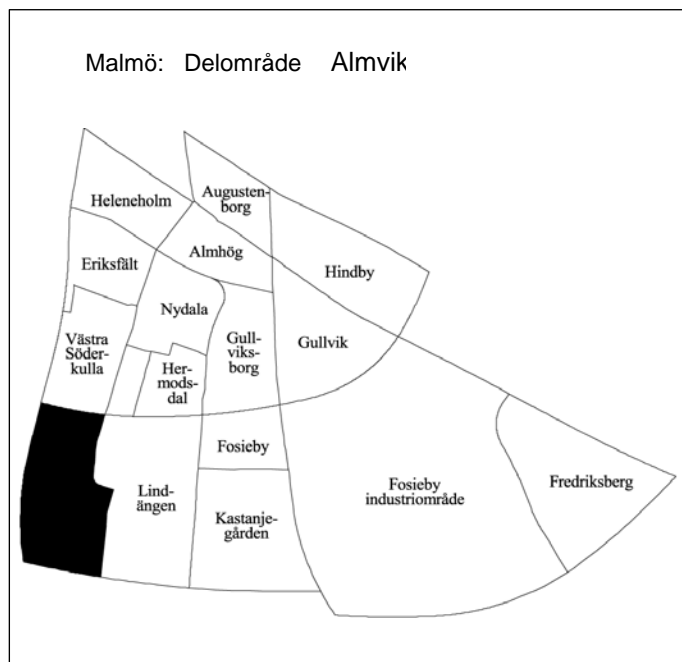

<b>Invånare</b> 1 jan 2004:	<b>3 079</b>
<b>Areal</b> , hektar 1 jan 2004:	<b>75</b>
<b>Invånare per hektar</b>	<b>41</b>
<b>Hushåll</b> 1 jan 2003 (framskrivna):	<b>1 525</b>
<b>Arbetsstillfällena</b> 2002:	<b>314</b>

## Prognos

Folkmängd 1 januari 2010:	3 101
Bostadsbyggande 2004-2010:	–

## FOLKMÄNGD

År	Antal	År	1 januari
			Antal
1961	–	2001	3 096
1971	215	2002	3 057
1981	3 427	2003	3 065
1991	2 972	2004	3 079

## ÅLDERSFÖRDELNING

1 januari 2004

Ålder	Antal personer	%	Därav kvinnor	%
0 - 5	192	6	104	54
6-15	334	11	165	49
16-18	78	3	42	54
19-24	236	8	105	44
25-44	878	29	420	48
45-64	866	28	440	51
65-79	388	13	218	56
80-	107	3	64	60
<b>SUMMA</b>	<b>3 079</b>	<b>100</b>	<b>1 558</b>	<b>51</b>

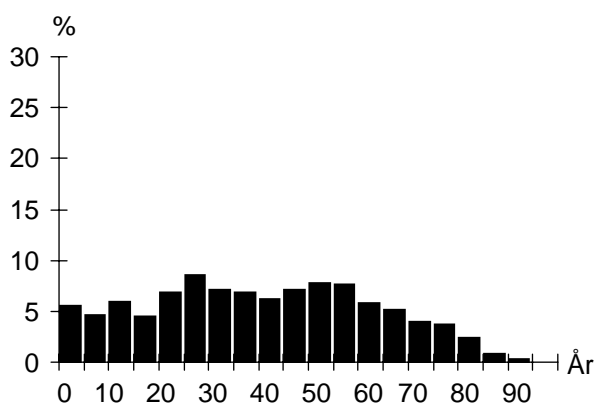

## UTLÄNDSK BAKGRUND

1 januari 2004

Land	Födda i utlandet	Födda i Sverige*
De fem största grupperna		
Danmark	201	10
Polen	106	26
Jugoslavien	75	51
Rumänien	37	3
Ungern	31	4
<b>TOTALT</b>	<b>854</b>	<b>191</b>
Andel av folkmängd	28%	6%

\* med båda föräldrarna födda i utlandet

## FÖRVÄRVSARBETANDE

År 2002

Förvärvsarbetande (16- år):	1 331
Andel förvärvsarb. (20-64 år):	Män 66%
	Kvinnor 68%
	<b>Totalt 67%</b>
Arbetsstillfällena	314
däruv tillverkning	3
" handel, privata tjänster m.m	234
" offentlig service	68

## FLYTTNINGAR

	2000	2001	2002	2003
Inflyttade	349	341	391	409
Utflyttade	385	397	403	403
Flyttningsnetto	-36	-56	-12	6
Andel utflyttade av folkmängd	12%	13%	13%	13%

## UTBILDNING

1 januari 2004

Utbildningsnivå (20-64 år)	Antal	%
Förgymnasial	395	20
Gymnasial	1 076	55
Eftergymnasial	360	18
Uppgift saknas	122	6
<b>TOTALT</b>	<b>1 953</b>	<b>100</b>

## Almvik

## BOSTÄDER

BOSTÄDER			
1 januari 2004			
Byggnadsår	Totalt	%	Småhus
före 1940	–	–	–
1941-60	–	–	–
1961-70	72	5	–
1971-80	1 385	90	–
1981-	88	6	82
SUMMA	1 545	100	82

---

Storlek	Totalt	%	Småhus
-1 rum och kök	131	8	–
2 rum och kök	359	23	–
3 rum och kök	736	48	–
4+ rum och kök	319	21	82
SUMMA	1 545	100	82

---

Upplåtelseform	Totalt	%	Småhus
Hysesrätt, MKB	–	–	–
Hysesrätt, privat	6	0	–
Bostadsrätt	1 457	94	–
Äganderätt	82	5	82
SUMMA	1 545	100	82

## ARBETSLÖSHET

ARBETSLÖSHET			
31 mars 2004			
Reg. arbetslösa (18-64 år)	112	6%	
därav 18-24 år	17	6%	
I arbetsmarknadsåtgärder	77		

## KOMMUNALA VAL

KOMMUNALA VAL			
År 2002			
Parti	Antal	%	
M	122	8,2	
C	6	0,4	
Fp	80	5,4	
Kd	45	3,0	
S	814	54,9	
V	106	7,1	
Mp	29	2,0	
Skåp	93	6,3	
SPI	61	4,1	
Sd	97	6,5	
Övriga partier	30	2,0	
SUMMA	1 483	100,0	
Valdeltagande:	68,2%		
Valdistrikt:	Fosie 11		

## HUSHÅLL

HUSHÅLL			
Folk- och bostadsräkningen 1990			
Hushåll efter antal boende			
	Antal	%	
1 boende	529	38	
2 boende	462	33	
3 boende	218	16	
4+ boende	193	14	
SUMMA	1 402	100	

A pie chart illustrating the distribution of households based on the number of residents. The largest segment is '1 boende' at 38%, followed by '2 boende' at 33%, '3 boende' at 16%, and '4+ boende' at 14%.

---

Barnhushåll (barn 0-15 år)			
	Antal	%	
Totalt	367	26	
därav med barn under 7 år	203	55	
därav ensamförälder	89	24	

---

Pensionärshushåll			
	Antal	%	
Totalt	298	21	
därav ensamboende	174	58	
därav kvinnor	139	80	

## INKOMSTER

INKOMSTER			
År 2002			
Disponibel medelinkomst	190 900		
Inkomsttagare, antal	1 711		
Inkomst/invånare	106 568		

## FÖRSÖRJNINGSTÖD

FÖRSÖRJNINGSTÖD			
År 2003			
Socialbidragstagare, antal (16- år)	91		
Andel av folkmängd	4%		
Hushåll med bidrag, antal	76		
Socialbidrag, kr per hushåll	29 390		

## BILINNEHAV

BILINNEHAV			
31 december 2003			
Personbilar i trafik	1 131		
Bilar per 100 invånare	37		

## Kommunikation &amp; Utveckling

Malmö Stadskontor 2004

# Områdesfakta Lindängen

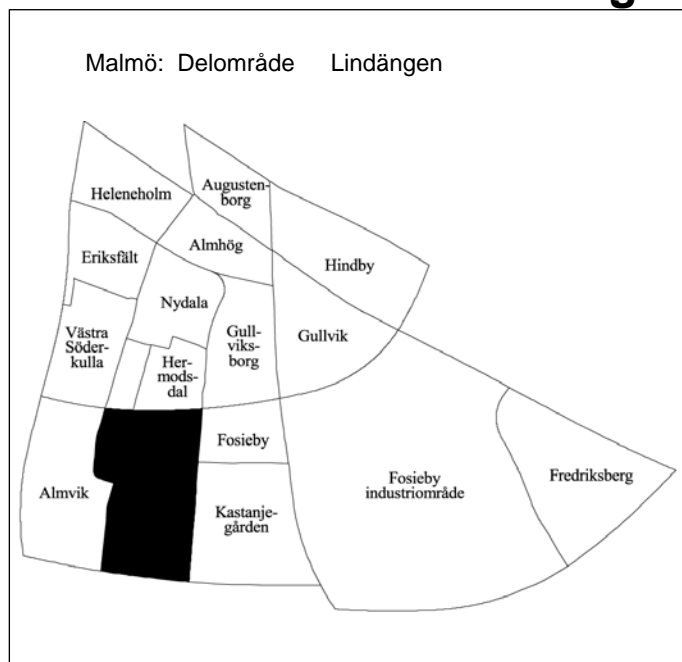

<b>Invånare</b> 1 jan 2004:	<b>6 004</b>
<b>Areal</b> , hektar 1 jan 2004:	<b>95</b>
<b>Invånare per hektar</b>	<b>63</b>
<b>Hushåll</b> 1 jan 2003 (framskrivna):	<b>2 817</b>
<b>Arbetsstillfällen</b> 2002:	<b>995</b>

## Prognos

Folkmängd 1 januari 2010:	5 964
Bostadsbyggande 2004-2010:	–

## FOLKMÄNGD

År	Antal	År	1 januari	
			Antal	
1961	43	2001	5 874	
1971	1 966	2002	6 036	
1981	5 666	2003	6 064	
1991	5 621	2004	6 004	

## ÅLDERSFÖRDELNING

1 januari 2004

Ålder	Antal personer	%	Därav kvinnor	
			Antal	%
0 - 5	429	7	212	49
6-15	819	14	416	51
16-18	246	4	113	46
19-24	508	8	251	49
25-44	1 561	26	771	49
45-64	1 432	24	765	53
65-79	707	12	413	58
80-	302	5	215	71
<b>SUMMA</b>	<b>6 004</b>	<b>100</b>	<b>3 156</b>	<b>53</b>

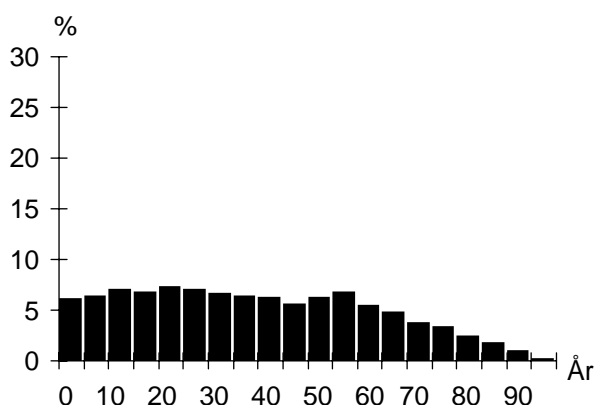

## UTLÄNDSK BAKGRUND

1 januari 2004

Land	Födda i	
	utlandet	Sverige*
De fem största grupperna		
Polen	280	101
Jugoslavien	257	118
Irak	200	47
Danmark	148	11
Rumänien	124	22
<b>TOTALT</b>	<b>2 170</b>	<b>800</b>
Andel av folkmängd	36%	13%

\* med båda föräldrarna födda i utlandet

## FÖRVÄRVSARBETANDE

År 2002

Förvärvsarbetande (16- år):	2 008
Andel förvärvsarb. (20-64 år):	Män 60%
	Kvinnor 53%
	<b>Totalt 56%</b>
Arbetsstillfällen	995
däruv tillverkning	12
" handel, privata tjänster m.m	182
" offentlig service	785

## FLYTTNINGAR

	2000	2001	2002	2003
Inflyttade	731	793	781	769
Utflyttade	629	628	727	810
Flyttningsnetto	102	165	54	-41
Andel utflyttade av folkmängd	11%	10%	12%	13%

## UTBILDNING

1 januari 2004

Utbildningsnivå (20-64 år)	Antal	%
Förgymnasial	950	28
Gymnasial	1 800	53
Eftergymnasial	536	16
Uppgift saknas	142	4
<b>TOTALT</b>	<b>3 428</b>	<b>100</b>

## Lindängen

## BOSTÄDER

BOSTÄDER			
1 januari 2004			
Byggnadsår	Totalt	%	Småhus
före 1940	2	0	2
1941-60	–	–	–
1961-70	568	19	–
1971-80	2 065	71	–
1981-	284	10	230
SUMMA	2 919	100	232

---

Storlek	Totalt	%	Småhus
-1 rum och kök	355	12	–
2 rum och kök	886	30	1
3 rum och kök	1 216	42	16
4+ rum och kök	462	16	215
SUMMA	2 919	100	232

---

Upplåtelseform	Totalt	%	Småhus
Hysesrätt, MKB	–	–	–
Hysesrätt, privat	1 658	57	–
Bostadsrätt	1 259	43	230
Äganderätt	2	0	2
SUMMA	2 919	100	232

## ARBETSLÖSHET

ARBETSLÖSHET			
31 mars 2004			
Reg. arbetslösa (18-64 år)	280	8%	
därav 18-24 år	33	5%	
I arbetsmarknadsåtgärder	178		

## KOMMUNALA VAL

KOMMUNALA VAL			
År 2002			
Parti	Antal	%	
M	107	7,1	
C	11	0,7	
Fp	74	4,9	
Kd	34	2,3	
S	897	59,8	
V	105	7,0	
Mp	33	2,2	
Skåp	68	4,5	
SPI	67	4,5	
Sd	66	4,4	
Övriga partier	37	2,5	
SUMMA	1 499	100,0	
Valdeltagande:	57,7%		
Valdistrikt:	Fosie 9, 10, 12		

## HUSHÅLL

HUSHÅLL			
Folk- och bostadsräkningen 1990			
Hushåll efter antal boende			
	Antal	%	
1 boende	1 119	44	
2 boende	697	27	
3 boende	344	14	
4+ boende	376	15	
SUMMA	2 536	100	

A pie chart illustrating the distribution of households based on the number of residents. The largest segment is '1 boende' at 44%, followed by '2 boende' at 27%, '3 boende' at 14%, and '4+ boende' at 15%.

---

Barnhushåll (barn 0-15 år)			
	Antal	%	
Totalt	698	28	
därav med barn under 7 år	399	57	
därav ensamförälder	243	35	

## Pensionärshushåll

	Antal	%
Totalt	645	25
därav ensamboende	435	67
därav kvinnor	323	74

## INKOMSTER

INKOMSTER		
År 2002		
Disponibel medelinkomst	174 500	
Inkomsttagare, antal	3 229	
Inkomst/invånare	92 919	

## FÖRSÖRJNINGSTÖD

FÖRSÖRJNINGSTÖD		
År 2003		
Socialbidragstagare, antal (16- år)	709	
Andel av folkmängd	15%	
Hushåll med bidrag, antal	504	
Socialbidrag, kr per hushåll	35 157	

## BILINNEHAV

BILINNEHAV	
31 december 2003	
Personbilar i trafik	1 547
Bilar per 100 invånare	26

## Kommunikation &amp; Utveckling

Malmö Stadskontor 2004



# Områdesfakta Kastanjegården

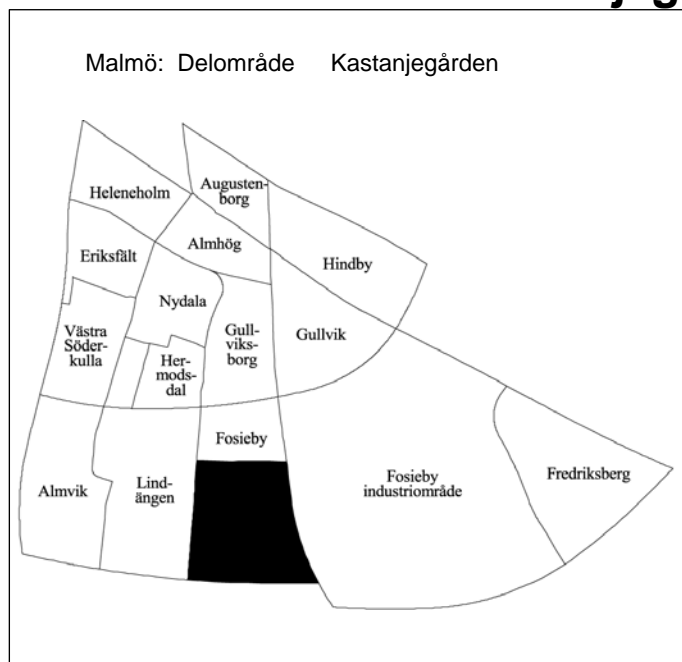

<b>Invånare</b> 1 jan 2004:	<b>595</b>
<b>Areal</b> , hektar 1 jan 2004:	<b>78</b>
<b>Invånare per hektar</b>	<b>8</b>
<b>Hushåll</b> 1 jan 2003 (framskrivna):	<b>225</b>
<b>Arbetsstillfällena</b> 2002:	<b>33</b>

## Prognos

Folkmängd 1 januari 2010:	582
Bostadsbyggande 2004-2010:	–

## FOLKMÄNGD

År	Antal	År	1 januari
			Antal
1961	10	2001	611
1971	15	2002	611
1981	803	2003	610
1991	710	2004	595

## ÅLDERSFÖRDELNING

1 januari 2004

Ålder	Antal personer	%	Därav kvinnor	
			Antal	%
0 - 5	20	3	11	55
6-15	53	9	23	43
16-18	31	5	15	48
19-24	37	6	19	51
25-44	76	13	40	53
45-64	254	43	132	52
65-79	116	19	52	45
80-	8	1	4	50
<b>SUMMA</b>	<b>595</b>	<b>100</b>	<b>296</b>	<b>50</b>

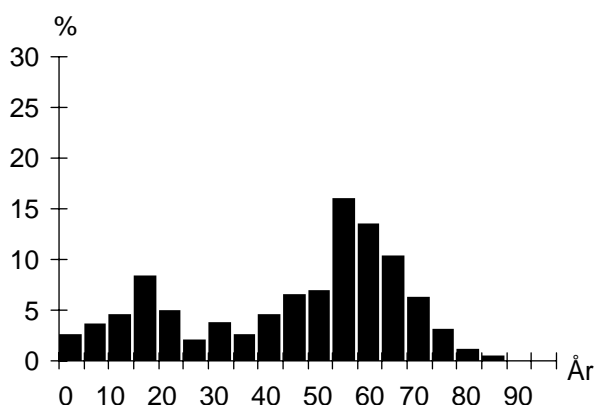

## UTLÄNDSK BAKGRUND

1 januari 2004

Land	Födda i	
	utlandet	Sverige*
De fem största grupperna		
Vietnam	19	8
Polen	15	10
Jugoslavien	11	6
Irak	9	–
Afghanistan	7	6
<b>TOTALT</b>	<b>129</b>	<b>52</b>
Andel av folkmängd	22%	9%

\* med båda föräldrarna födda i utlandet

## FÖRVÄRVSARBETANDE

År 2002

Förvärvsarbetande (16- år):	309
Andel förvärvsarb. (20-64 år):	Män 81%
	Kvinnor 73%
	<b>Totalt 77%</b>
Arbetsstillfällena	33
däruv tillverkning	4
" handel, privata tjänster m.m	21
" offentlig service	–

## FLYTTNINGAR

	2000	2001	2002	2003
Inflyttade	51	25	49	32
Utflyttade	50	26	48	46
Flyttningsnetto	1	-1	1	-14
Andel utflyttade av folkmängd	8%	4%	8%	8%

## UTBILDNING

1 januari 2004

Utbildningsnivå (20-64 år)	Antal	%
Förgymnasial	85	24
Gymnasial	168	47
Eftergymnasial	102	28
Uppgift saknas	4	1
<b>TOTALT</b>	<b>359</b>	<b>100</b>

## Kastanjegården

## BOSTÄDER

BOSTÄDER			
1 januari 2004			
Byggnadsår	Totalt	%	Småhus
före 1940	–	–	–
1941-60	–	–	–
1961-70	–	–	–
1971-80	231	100	231
1981-	–	–	–
SUMMA	231	100	231
-----			
Storlek	Totalt	%	Småhus
-1 rum och kök	–	–	–
2 rum och kök	–	–	–
3 rum och kök	15	6	15
4+ rum och kök	216	94	216
SUMMA	231	100	231
-----			
Upplåtelseform	Totalt	%	Småhus
Hysesrätt, MKB	–	–	–
Hysesrätt, privat	–	–	–
Bostadsrätt	–	–	–
Äganderätt	231	100	231
SUMMA	231	100	231

## ARBETSLÖSHET

ARBETSLÖSHET			
31 mars 2004			
Reg. arbetslösa (18-64 år)	16	4%	
därav 18-24 år	–	–	
I arbetsmarknadsåtgärder	10		

## KOMMUNALA VAL

KOMMUNALA VAL	
År 2002	
Går ej att redovisa p g a valdistriktsindelningen	

## HUSHÅLL

HUSHÅLL		
Folk- och bostadsräkningen 1990		
Hushåll efter antal boende		
	Antal	%
1 boende	11	5
2 boende	89	39
3 boende	40	17
4+ boende	91	39
SUMMA	231	100
-----		
-----		
Barnhushåll (barn 0-15 år)		
	Antal	%
Totalt	82	35
därav med barn under 7 år	28	34
därav ensamförälder	3	4
-----		
Pensionärshushåll		
	Antal	%
Totalt	25	11
därav ensamboende	4	16
därav kvinnor	1	25

## INKOMSTER

INKOMSTER	
År 2002	
Disponibel medelinkomst	328 300
Inkomsttagare, antal	251
Inkomst/invånare	135 087

## FÖRSÖRJNINGSTÖD

FÖRSÖRJNINGSTÖD	
År 2003	
Socialbidragstagare, antal (16- år)	
Andel av folkmängd	
Hushåll med bidrag, antal	
Socialbidrag, kr per hushåll	

## BILINNEHAV

BILINNEHAV	
31 december 2003	
Personbilar i trafik	297
Bilar per 100 invånare	50

## Kommunikation &amp; Utveckling

Malmö Stadskontor 2004

# Områdesfakta Lockarp

Malmö: Delområde Lockarp



<b>Invånare</b> 1 jan 2004:	<b>175</b>
<b>Areal</b> , hektar 1 jan 2004:	<b>697</b>
<b>Invånare per hektar</b>	<b>0</b>
<b>Hushåll</b> 1 jan 2003 (framskrivna):	<b>73</b>
<b>Arbetsstillfällena</b> 2002:	<b>325</b>

## Prognos

Folkmängd 1 januari 2010:	240
Bostadsbyggande 2004-2010:	25

## FOLKMÄNGD

År	Antal	År	1 januari
			Antal
1961	–	2001	168
1971	241	2002	178
1981	191	2003	174
1991	189	2004	175

## ÅLDERSFÖRDELNING

Ålder	Antal personer	%	1 januari 2004	
			Därav kvinnor	%
0 - 5	14	8	5	36
6-15	26	15	14	54
16-18	5	3	2	40
19-24	6	3	2	33
25-44	61	35	30	49
45-64	41	23	22	54
65-79	17	10	7	41
80-	5	3	3	60
<b>SUMMA</b>	<b>175</b>	<b>100</b>	<b>85</b>	<b>49</b>

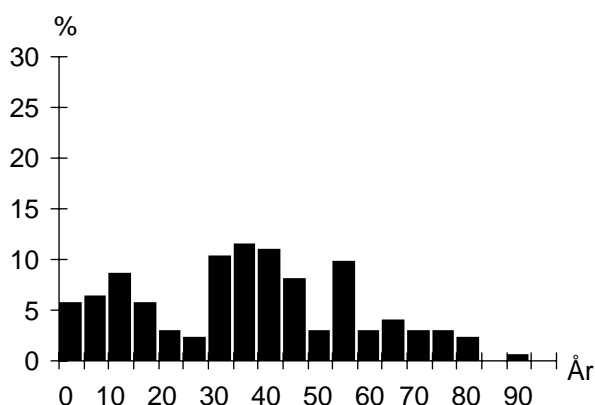

## UTLÄNDSK BAKGRUND

Land	1 januari 2004	
	Födda i utlandet	Födda i Sverige*
De fem största grupperna		
Danmark	7	
Finland	3	
Rumänien	3	
<b>TOTALT</b>	<b>20</b>	<b>10</b>
Andel av folkmängd	11%	6%

\* med båda föräldrarna födda i utlandet

## FÖRVÄRVSARBETANDE

		År 2002
Förvärvsarbetande (16- år):		91
Andel förvärvsarb. (20-64 år):	Män	79%
	Kvinnor	89%
		<b>Totalt 84%</b>
Arbetsstillfällen		325
däruv tillverkning		27
" handel, privata tjänster m.m		287
" offentlig service		–

## FLYTTNINGAR

	2000	2001	2002	2003
Inflyttade	25	16	18	18
Utflyttade	15	7	23	20
Flyttningsnetto	10	9	-5	-2
Andel utflyttade av folkmängd	9%	4%	13%	11%

## UTBILDNING

Utbildningsnivå (20-64 år)	1 januari 2004	
	Antal	%
Förgymnasial	21	20
Gymnasial	65	61
Eftergymnasial	20	19
Uppgift saknas	1	1
<b>TOTALT</b>	<b>107</b>	<b>100</b>

## Lockarp

## BOSTÄDER

BOSTÄDER			
1 januari 2004			
Byggnadsår	Totalt	%	Småhus
före 1940	54	73	54
1941-60	13	18	13
1961-70	2	3	2
1971-80	2	3	2
1981-	3	4	3
SUMMA	74	100	74

Storlek	Totalt	%	Småhus
-1 rum och kök	–	–	–
2 rum och kök	1	1	1
3 rum och kök	22	30	22
4+ rum och kök	51	69	51
SUMMA	74	100	74

Upplåtelseform	Totalt	%	Småhus
Hysesrätt, MKB	–	–	–
Hysesrätt, privat	2	3	2
Bostadsrätt	–	–	–
Äganderätt	72	97	72
SUMMA	74	100	74

## ARBETSLÖSHET

ARBETSLÖSHET		
31 mars 2004		
Reg. arbetslösa (18-64 år)	–	–
därav 18-24 år	–	–
I arbetsmarknadsåtgärder	3	

## KOMMUNALA VAL

KOMMUNALA VAL	
År 2002	
Går ej att redovisa p g a valdistriktsindelningen	

## HUSHÅLL

HUSHÅLL		
Folk- och bostadsräkningen 1990		
Hushåll efter antal boende	Antal	%
1 boende	22	29
2 boende	26	34
3 boende	10	13
4+ boende	19	25
SUMMA	77	100

Barnhushåll (barn 0-15 år)		
	Antal	%
Totalt	23	30
därav med barn under 7 år	14	61
därav ensamförälder	2	9

Pensionärshushåll		
	Antal	%
Totalt	20	26
därav ensamboende	7	35
därav kvinnor	4	57

## INKOMSTER

INKOMSTER		
År 2002		
Disponibel medelinkomst	247	200
Inkomsttagare, antal	84	
Inkomst/invånare	119	338

## FÖRSÖRJNINGSTÖD

FÖRSÖRJNINGSTÖD		
År 2003		
Socialbidragstagare, antal (16- år)	8	
Andel av folkmängd	6%	
Hushåll med bidrag, antal	6	
Socialbidrag, kr per hushåll	35	726

## BILINNEHAV

BILINNEHAV		
31 december 2003		
Personbilar i trafik	77	
Bilar per 100 invånare	44	

## Kommunikation &amp; Utveckling

Malmö Stadskontor 2004

# Områdesfakta Glostorp

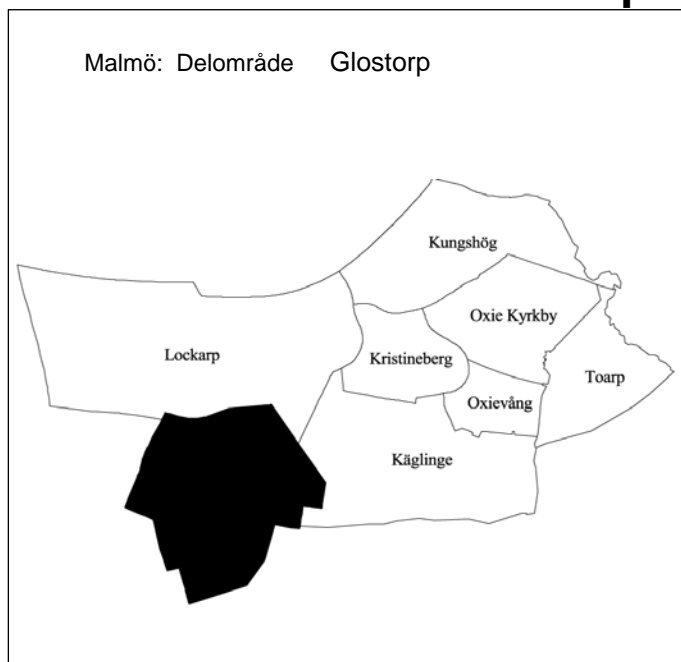

<b>Invånare</b> 1 jan 2004:	<b>81</b>
<b>Areal</b> , hektar 1 jan 2004:	<b>437</b>
<b>Invånare per hektar</b>	<b>0</b>
<b>Hushåll</b> 1 jan 2003 (framskrivna):	<b>34</b>
<b>Arbetsstillfällena</b> 2002:	<b>22</b>

## Prognos

Folkmängd 1 januari 2010:	80
Bostadsbyggande 2004-2010:	–

## FOLKMÄNGD

År	Antal	År	1 januari
			Antal
1961	–	2001	72
1971	122	2002	77
1981	76	2003	78
1991	85	2004	81

## ÅLDERSFÖRDELNING

Ålder	Antal personer	%	1 januari 2004	
			Därav kvinnor	%
0 - 5	9	11	5	56
6-15	8	10	4	50
16-18	5	6	4	80
19-24	3	4	1	33
25-44	20	25	12	60
45-64	27	33	13	48
65-79	5	6	1	20
80-	4	5	1	25
SUMMA	81	100	41	51

## UTLÄNDSK BAKGRUND

Land	Födda i utlandet	1 januari 2004
		Födda i Sverige*
De fem största grupperna		
TOTALT	7	
Andel av folkmängd	9%	

\* med båda föräldrarna födda i utlandet

## FÖRVÄRVSARBETANDE

		År 2002
Förvärvsarbetande (16- år):		42
Andel förvärvsarb. (20-64 år):	Män	92%
	Kvinnor	74%
		<b>Totalt 84%</b>
Arbetsstillfällen		22
däruv tillverkning		–
" handel, privata tjänster m.m		17
" offentlig service		–

## FLYTTNINGAR

	2000	2001	2002	2003
Inflyttade	–	8	6	7
Utflyttade	2	7	6	5
Flyttningsnetto	-2	1	–	2
Andel utflyttade av folkmängd	3%	9%	8%	6%

## UTBILDNING

	1 januari 2004	
Utbildningsnivå (20-64 år)	Antal	%
Förgymnasial	6	12
Gymnasial	19	38
Eftergymnasial	24	48
Uppgift saknas	1	2
TOTALT	50	100

## Glostorp

## BOSTÄDER

BOSTÄDER			
1 januari 2004			
Byggnadsår	Totalt	%	Småhus
före 1940	32	94	32
1941-60	1	3	1
1961-70	1	3	1
1971-80	–	–	–
1981-	–	–	–
SUMMA	34	100	34

---

Storlek	Totalt	%	Småhus
-1 rum och kök	1	3	1
2 rum och kök	3	9	3
3 rum och kök	3	9	3
4+ rum och kök	27	79	27
SUMMA	34	100	34

---

Upplåtelseform	Totalt	%	Småhus
Hyresrätt, MKB	–	–	–
Hyresrätt, privat	2	6	2
Bostadsrätt	–	–	–
Äganderätt	32	94	32
SUMMA	34	100	34

## ARBETSLÖSHET

ARBETSLÖSHET			
31 mars 2004			
Reg. arbetslösa (18-64 år)	3	6%	
därav 18-24 år	–	–	
I arbetsmarknadsåtgärder	–		

## KOMMUNALA VAL

KOMMUNALA VAL	
År 2002	
Går ej att redovisa p g a valdistriktsindelningen	

## HUSHÅLL

HUSHÅLL		
Folk- och bostadsräkningen 1990		
Hushåll efter antal boende	Antal	%
1 boende	11	33
2 boende	11	33
3 boende	4	12
4+ boende	7	21
SUMMA	33	100

---

Barnhushåll (barn 0-15 år)		
	Antal	%
Totalt	7	21
därav med barn under 7 år	4	57
därav ensamförälder	1	14

---

Pensionärshushåll		
	Antal	%
Totalt	16	48
därav ensamboende	7	44
därav kvinnor	3	43

## INKOMSTER

INKOMSTER	
År 2002	
Disponibel medelinkomst	303 500
Inkomsttagare, antal	33
Inkomst/invånare	128 404

## FÖRSÖRJNINGSTÖD

FÖRSÖRJNINGSTÖD	
År 2003	
Socialbidragstagare, antal (16- år)	–
Andel av folkmängd	–
Hushåll med bidrag, antal	–
Socialbidrag, kr per hushåll	–

## BILINNEHAV

BILINNEHAV	
31 december 2003	
Personbilar i trafik	38
Bilar per 100 invånare	47

## Kommunikation &amp; Utveckling

Malmö Stadskontor 2004

# Områdesfakta Käglinge

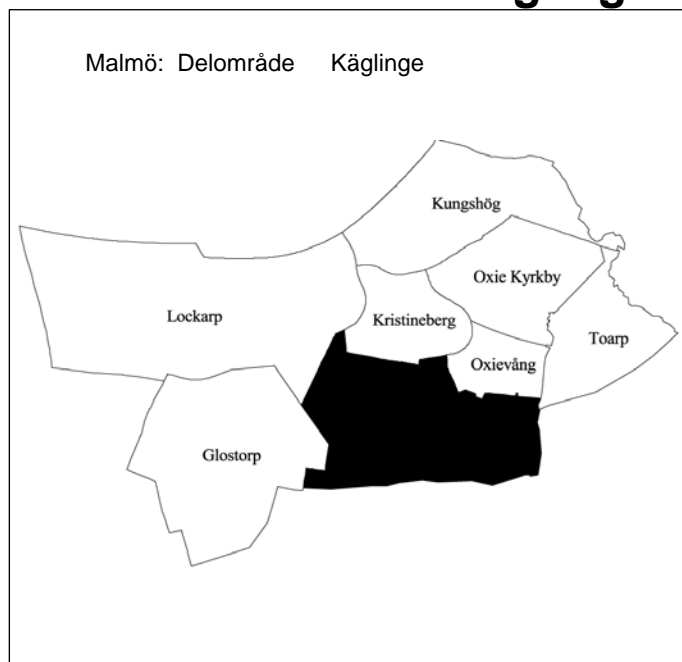

<b>Invånare</b> 1 jan 2004:	<b>1 949</b>
<b>Areal</b> , hektar 1 jan 2004:	<b>437</b>
<b>Invånare per hektar</b>	<b>4</b>
<b>Hushåll</b> 1 jan 2003 (framskrivna):	<b>659</b>
<b>Arbetsstillfällena</b> 2002:	<b>269</b>

## Prognos

Folkmängd 1 januari 2010:	2 524
Bostadsbyggande 2004-2010:	210

## FOLKMÄNGD

År	Antal	År	1 januari
			Antal
1961	285	2001	1 880
1971	709	2002	1 899
1981	716	2003	1 898
1991	1 455	2004	1 949

## ÅLDERSFÖRDELNING

1 januari 2004

Ålder	Antal personer	%	Därav kvinnor	%
0 - 5	140	7	67	48
6-15	357	18	175	49
16-18	112	6	67	60
19-24	101	5	44	44
25-44	521	27	283	54
45-64	498	26	244	49
65-79	191	10	92	48
80-	29	1	17	59
<b>SUMMA</b>	<b>1 949</b>	<b>100</b>	<b>989</b>	<b>51</b>

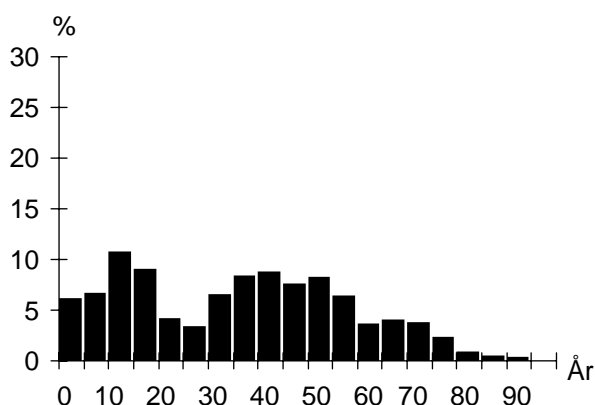

## UTLÄNDSK BAKGRUND

1 januari 2004

Land	Födda i utlandet	Födda i Sverige*
De fem största grupperna		
Danmark	49	9
Jugoslavien	31	14
Polen	17	9
Ungern	14	8
Irak	9	5
<b>TOTALT</b>	<b>209</b>	<b>73</b>
Andel av folkmängd	11%	4%

\* med båda föräldrarna födda i utlandet

## FÖRVÄRVSARBETANDE

År 2002

Förvärvsarbetande (16- år):	880
Andel förvärvsarb. (20-64 år):	Män 80%
	Kvinnor 78%
	<b>Totalt 79%</b>
Arbetsstillfällena	269
däruv tillverkning	53
" handel, privata tjänster m.m	109
" offentlig service	91

## FLYTTNINGAR

	2000	2001	2002	2003
Inflyttade	176	162	160	192
Utflyttade	151	166	174	151
Flyttningsnetto	25	-4	-14	41
Andel utflyttade av folkmängd	8%	9%	9%	8%

## UTBILDNING

1 januari 2004

Utbildningsnivå (20-64 år)	Antal	%
Förgymnasial	242	22
Gymnasial	597	54
Eftergymnasial	244	22
Uppgift saknas	15	1
<b>TOTALT</b>	<b>1 098</b>	<b>100</b>

## Käglinge

## BOSTÄDER

BOSTÄDER			
1 januari 2004			
Byggnadsår	Totalt	%	Småhus
före 1940	82	12	82
1941-60	27	4	27
1961-70	104	16	104
1971-80	27	4	27
1981-	422	64	416
SUMMA	662	100	656

Storlek	Totalt	%	Småhus
-1 rum och kök	10	2	4
2 rum och kök	45	7	45
3 rum och kök	99	15	99
4+ rum och kök	508	77	508
SUMMA	662	100	656

Upplåtelseform	Totalt	%	Småhus
Hysesrätt, MKB	82	12	82
Hysesrätt, privat	15	2	9
Bostadsrätt	86	13	86
Äganderätt	479	72	479
SUMMA	662	100	656

## HUSHÅLL

HUSHÅLL		
Folk- och bostadsräkningen 1990		
Hushåll efter antal boende	Antal	%
1 boende	70	14
2 boende	176	35
3 boende	92	18
4+ boende	165	33
SUMMA	503	100

A pie chart illustrating the distribution of households based on the number of inhabitants. The chart is divided into four segments: '1 boende' (14%), '2 boende' (35%), '3 boende' (18%), and '4+ boende' (33%).

Barnhushåll (barn 0-15 år)		
	Antal	%
Totalt	207	41
därav med barn under 7 år	105	51
därav ensamförälder	38	18

Pensionärshushåll		
	Antal	%
Totalt	76	15
därav ensamboende	19	25
därav kvinnor	13	68

## ARBETSLÖSHET

ARBETSLÖSHET		
31 mars 2004		
Reg. arbetslösa (18-64 år)	44	4%
därav 18-24 år	4	3%
I arbetsmarknadsåtgärder	25	

## KOMMUNALA VAL

KOMMUNALA VAL		
År 2002		
Parti	Antal	%
M	297	24,4
C	34	2,8
Fp	113	9,3
Kd	43	3,5
S	499	41,0
V	45	3,7
Mp	23	1,9
Skåp	53	4,4
SPI	30	2,5
Sd	72	5,9
Övriga partier	8	0,7
SUMMA	1 217	100,0

Valdeltagande: 81,2%

Valdistrikt: Oxie 4

## INKOMSTER

INKOMSTER		
År 2002		
Disponibel medelinkomst	296 100	
Inkomsttagare, antal	730	
Inkomst/invånare	113 885	

## FÖRSÖRJNINGSTÖD

FÖRSÖRJNINGSTÖD		
År 2003		
Socialbidragstagare, antal (16- år)	54	
Andel av folkmängd	4%	
Hushåll med bidrag, antal	36	
Socialbidrag, kr per hushåll	21 799	

## BILINNEHAV

BILINNEHAV		
31 december 2003		
Personbilar i trafik	799	
Bilar per 100 invånare	41	

## Kommunikation &amp; Utveckling

Malmö Stadskontor 2004



# Områdesfakta Kristineberg

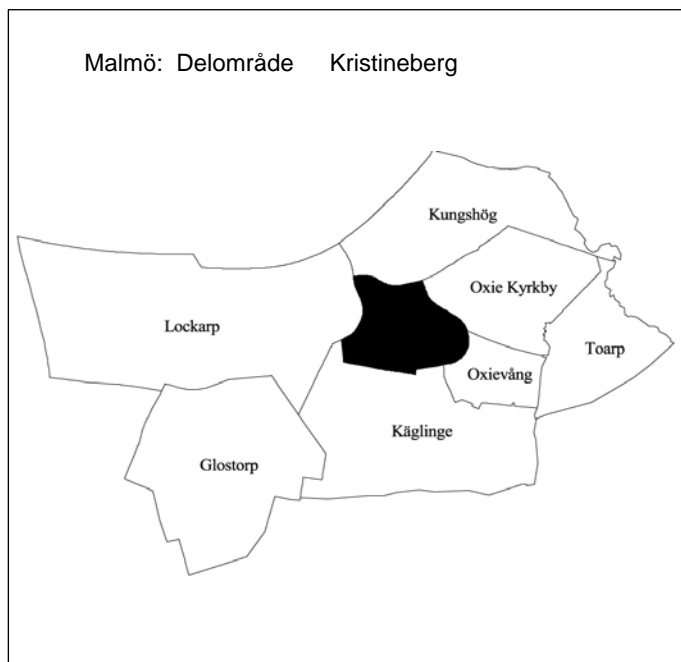

<b>Invånare</b> 1 jan 2004:	<b>1 011</b>
<b>Areal</b> , hektar 1 jan 2004:	<b>150</b>
<b>Invånare per hektar</b>	<b>7</b>
<b>Hushåll</b> 1 jan 2003 (framskrivna):	<b>358</b>
<b>Arbetsstillfällena</b> 2002:	<b>358</b>

## Prognos

Folkmängd 1 januari 2010:	1 524
Bostadsbyggande 2004-2010:	265

## FOLKMÄNGD

År	Antal	År	1 januari
			Antal
1961	–	2001	1 025
1971	428	2002	1 018
1981	1 023	2003	996
1991	1 130	2004	1 011

## ÅLDERSFÖRDELNING

Ålder	Antal personer	1 januari 2004	
		%	Därav kvinnor %
0 - 5	44	4	25
6-15	117	12	54
16-18	58	6	25
19-24	83	8	39
25-44	196	19	111
45-64	393	39	194
65-79	111	11	55
80-	9	1	5
<b>SUMMA</b>	<b>1 011</b>	<b>100</b>	<b>508</b>

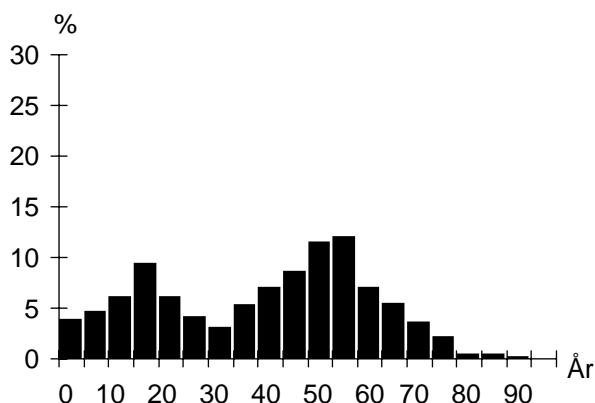

## UTLÄNDSK BAKGRUND

Land	1 januari 2004	
	Födda i utlandet	Födda i Sverige*
De fem största grupperna		
Ungern	15	
Jugoslavien	13	9
Polen	13	9
Danmark	12	7
Tyskland	9	
<b>TOTALT</b>	<b>108</b>	<b>41</b>
Andel av folkmängd	11%	4%

\* med båda föräldrarna födda i utlandet

## FÖRVÄRVSARBETANDE

		År 2002
Förvärvsarbetande (16- år):		532
Andel förvärvsarb. (20-64 år):	Män	83%
	Kvinnor	77%
<b>Totalt</b>		<b>80%</b>
Arbetsstillfällena		358
däruv tillverkning		125
" handel, privata tjänster m.m		170
" offentlig service		50

## FLYTTNINGAR

	2000	2001	2002	2003
Inflyttade	48	44	25	75
Utflyttade	67	53	53	63
Flyttningsnetto	-19	-9	-28	12
Andel utflyttade av folkmängd	7%	5%	5%	6%

## UTBILDNING

		1 januari 2004	
Utbildningsnivå (20-64 år)	Antal	%	
Förgymnasial	162	25	
Gymnasial	379	58	
Eftergymnasial	106	16	
Uppgift saknas	3	0	
<b>TOTALT</b>	<b>650</b>	<b>100</b>	

## Kristineberg

## BOSTÄDER

BOSTÄDER			
1 januari 2004			
Byggnadsår	Totalt	%	Småhus
före 1940	13	4	10
1941-60	11	3	11
1961-70	83	23	83
1971-80	202	56	202
1981-	54	15	54
SUMMA	363	100	360
-----			
Storlek	Totalt	%	Småhus
-1 rum och kök	2	1	1
2 rum och kök	1	0	1
3 rum och kök	15	4	14
4+ rum och kök	345	95	344
SUMMA	363	100	360
-----			
Upplåtelseform	Totalt	%	Småhus
Hysesrätt, MKB	–	–	–
Hysesrätt, privat	4	1	1
Bostadsrätt	–	–	–
Äganderätt	359	99	359
SUMMA	363	100	360

## ARBETSLÖSHET

ARBETSLÖSHET			
31 mars 2004			
Reg. arbetslösa (18-64 år)	27	4%	
därav 18-24 år	4	4%	
I arbetsmarknadsåtgärder	11		

## KOMMUNALA VAL

KOMMUNALA VAL	
År 2002	
Går ej att redovisa p g a valdistriktsindelningen	

## HUSHÅLL

HUSHÅLL		
Folk- och bostadsräkningen 1990		
Hushåll efter antal boende		
	Antal	%
1 boende	25	7
2 boende	103	29
3 boende	72	20
4+ boende	156	44
SUMMA	356	100
-----		
1 boende		
4+ boende		
2 boende		
3 boende		
-----		
Barnhushåll (barn 0-15 år)		
	Antal	%
Totalt	189	53
därav med barn under 7 år	86	46
därav ensamförälder	10	5
-----		
Pensionärshushåll		
	Antal	%
Totalt	29	8
därav ensamboende	10	34
därav kvinnor	7	70

## INKOMSTER

INKOMSTER	
År 2002	
Disponibel medelinkomst	383 900
Inkomsttagare, antal	379
Inkomst/invånare	146 082

## FÖRSÖRJNINGSTÖD

FÖRSÖRJNINGSTÖD	
År 2003	
Socialbidragstagare, antal (16- år)	24
Andel av folkmängd	3%
Hushåll med bidrag, antal	19
Socialbidrag, kr per hushåll	13 914

## BILINNEHAV

BILINNEHAV	
31 december 2003	
Personbilar i trafik	476
Bilar per 100 invånare	47

## Kommunikation &amp; Utveckling

Malmö Stadskontor 2004

# Områdesfakta Oxie Kyrkby

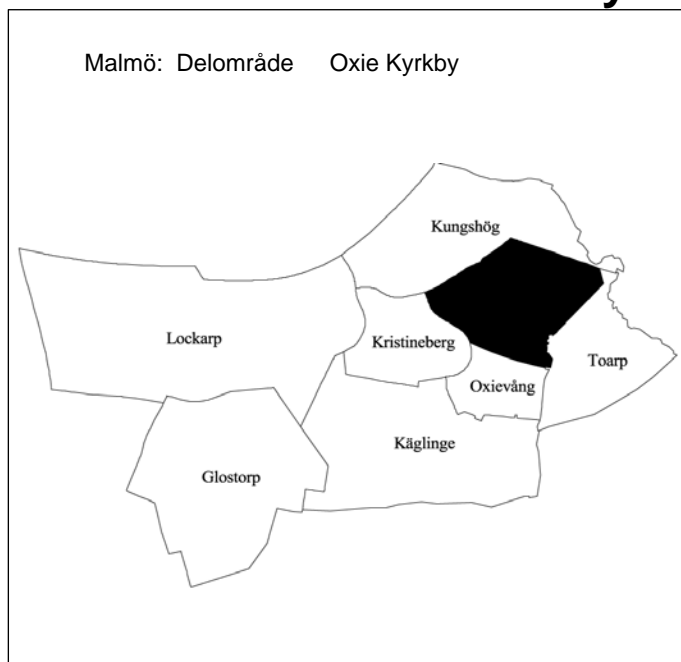

<b>Invånare</b> 1 jan 2004:	<b>4 178</b>
<b>Areal</b> , hektar 1 jan 2004:	<b>229</b>
<b>Invånare per hektar</b>	<b>18</b>
<b>Hushåll</b> 1 jan 2003 (framskrivna):	<b>1 595</b>
<b>Arbetsstillfällena</b> 2002:	<b>411</b>

## Prognos

Folkmängd 1 januari 2010:	4 089
Bostadsbyggande 2004-2010:	–

## FOLKMÄNGD

År	Antal	År	1 januari
			Antal
1961	387	2001	4 196
1971	1 508	2002	4 183
1981	4 919	2003	4 192
1991	4 477	2004	4 178

## ÅLDERSFÖRDELNING

1 januari 2004

Ålder	Antal personer	%	Därav kvinnor	%
0 - 5	241	6	120	50
6-15	583	14	286	49
16-18	207	5	93	45
19-24	267	6	134	50
25-44	937	22	491	52
45-64	1 405	34	708	50
65-79	426	10	214	50
80-	112	3	80	71
<b>SUMMA</b>	<b>4 178</b>	<b>100</b>	<b>2 126</b>	<b>51</b>

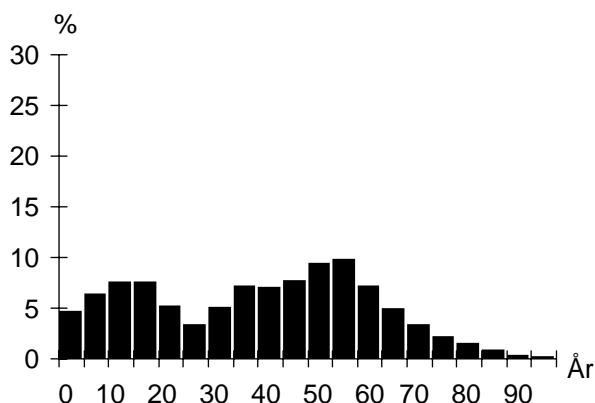

## UTLÄNDSK BAKGRUND

1 januari 2004

Land	Födda i utlandet	Födda i Sverige*
De fem största grupperna		
Danmark	52	15
Polen	46	19
Jugoslavien	40	22
Tyskland	34	8
Finland	31	9
<b>TOTALT</b>	<b>473</b>	<b>158</b>
Andel av folkmängd	11%	4%

\* med båda föräldrarna födda i utlandet

## FÖRVÄRVSARBETANDE

År 2002

Förvärvsarbetande (16- år):	2 140
Andel förvärvsarb. (20-64 år):	Män 81%
	Kvinnor 79%
	<b>Totalt 80%</b>
Arbetsstillfällena	411
däruv tillverkning	51
" handel, privata tjänster m.m	82
" offentlig service	266

## FLYTTNINGAR

	2000	2001	2002	2003
Inflyttade	281	299	293	292
Utflyttade	290	309	281	310
Flyttningsnetto	-9	-10	12	-18
Andel utflyttade av folkmängd	7%	7%	7%	7%

## UTBILDNING

1 januari 2004

Utbildningsnivå (20-64 år)	Antal	%
Förgymnasial	514	20
Gymnasial	1 458	57
Eftergymnasial	558	22
Uppgift saknas	24	1
<b>TOTALT</b>	<b>2 554</b>	<b>100</b>

## Oxie Kyrkby

## BOSTÄDER

BOSTÄDER			
1 januari 2004			
Byggnadsår	Totalt	%	Småhus
före 1940	59	4	59
1941-60	56	3	56
1961-70	313	20	313
1971-80	1 135	71	835
1981-	42	3	32
SUMMA	1 605	100	1 295

---

Storlek	Totalt	%	Småhus
-1 rum och kök	34	2	9
2 rum och kök	117	7	29
3 rum och kök	231	14	92
4+ rum och kök	1 223	76	1 165
SUMMA	1 605	100	1 295

---

Upplåtelseform	Totalt	%	Småhus
Hysesrätt, MKB	113	7	–
Hysesrätt, privat	15	1	5
Bostadsrätt	387	24	200
Äganderätt	1 090	68	1 090
SUMMA	1 605	100	1 295

## HUSHÅLL

HUSHÅLL		
Folk- och bostadsräkningen 1990		
Hushåll efter antal boende	Antal	%
1 boende	251	16
2 boende	464	29
3 boende	324	21
4+ boende	534	34
SUMMA	1 573	100

A pie chart illustrating the distribution of households based on the number of residents. The largest segment is '4+ boende' at 34%, followed by '2 boende' at 29%, '3 boende' at 21%, and '1 boende' at 16%.

---

Barnhushåll (barn 0-15 år)		
	Antal	%
Totalt	660	42
därav med barn under 7 år	293	44
därav ensamförälder	75	11

---

Pensionärshushåll		
	Antal	%
Totalt	201	13
därav ensamboende	82	41
därav kvinnor	66	80

## ARBETSLÖSHET

ARBETSLÖSHET			
31 mars 2004			
Reg. arbetslösa (18-64 år)	97	4%	
därav 18-24 år	10	3%	
I arbetsmarknadsåtgärder	79		

## KOMMUNALA VAL

KOMMUNALA VAL		
År 2002		
Parti	Antal	%
M	377	17,6
C	33	1,5
Fp	211	9,9
Kd	90	4,2
S	965	45,1
V	94	4,4
Mp	51	2,4
Skåp	100	4,7
SPI	108	5,0
Sd	97	4,5
Övriga partier	16	0,7
SUMMA	2 142	100,0

Valdeltagande: 82,0%

Valdistrikt: Oxie 1–2

## INKOMSTER

INKOMSTER		
År 2002		
Disponibel medelinkomst	292 400	
Inkomsttagare, antal	1 773	
Inkomst/invånare	123 670	

## FÖRSÖRJNINGSTÖD

FÖRSÖRJNINGSTÖD		
År 2003		
Socialbidragstagare, antal (16- år)	72	
Andel av folkmängd	2%	
Hushåll med bidrag, antal	61	
Socialbidrag, kr per hushåll	20 867	

## BILINNEHAV

BILINNEHAV		
31 december 2003		
Personbilar i trafik	1 840	
Bilar per 100 invånare	44	

# Områdesfakta Oxievång

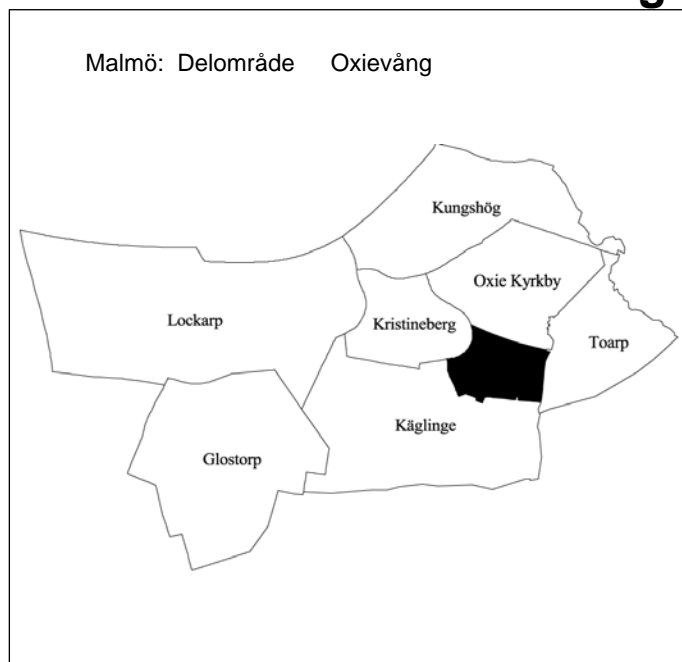

<b>Invånare</b> 1 jan 2004:	<b>3 094</b>
<b>Areal</b> , hektar 1 jan 2004:	<b>92</b>
<b>Invånare per hektar</b>	<b>34</b>
<b>Hushåll</b> 1 jan 2003 (framskrivna):	<b>1 088</b>
<b>Arbetsstillfällena</b> 2002:	<b>471</b>

## Prognos

Folkmängd 1 januari 2010:	3 026
Bostadsbyggande 2004-2010:	–

## FOLKMÄNGD

År	Antal	År	1 januari
			Antal
1961	–	2001	3 070
1971	1	2002	3 108
1981	1 120	2003	3 121
1991	3 150	2004	3 094

## ÅLDERSFÖRDELNING

1 januari 2004

Ålder	Antal personer	%	Därav kvinnor	%
0 - 5	214	7	110	51
6-15	619	20	291	47
16-18	186	6	101	54
19-24	222	7	92	41
25-44	800	26	445	56
45-64	769	25	381	50
65-79	225	7	124	55
80-	59	2	38	64
<b>SUMMA</b>	<b>3 094</b>	<b>100</b>	<b>1 582</b>	<b>51</b>

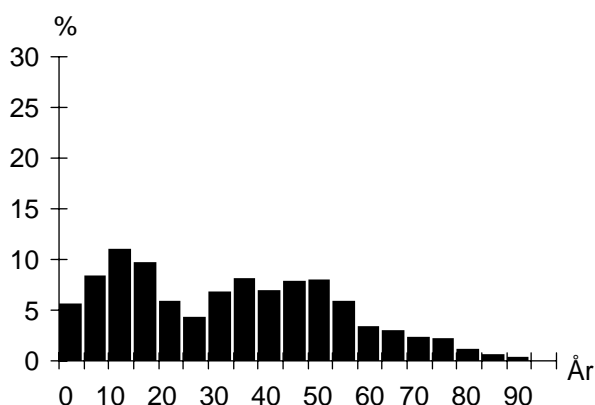

## UTLÄNDSK BAKGRUND

1 januari 2004

Land	Födda i utlandet	Födda i Sverige*
De fem största grupperna		
Danmark	152	12
Polen	84	39
Iran	61	23
Jugoslavien	58	34
Tjeckoslovakien	36	31
<b>TOTALT</b>	<b>703</b>	<b>271</b>
Andel av folkmängd	23%	9%

\* med båda föräldrarna födda i utlandet

## FÖRVÄRVSARBETANDE

År 2002

Förvärvsarbetande (16- år):	1 238
Andel förvärvsarb. (20-64 år):	Män 71%
	Kvinnor 67%
	<b>Totalt 69%</b>
Arbetsstillfällena	471
däruv tillverkning	6
" handel, privata tjänster m.m	139
" offentlig service	313

## FLYTTNINGAR

	2000	2001	2002	2003
Inflyttade	286	342	386	332
Utflyttade	373	321	376	379
Flyttningsnetto	-87	21	10	-47
Andel utflyttade av folkmängd	12%	10%	12%	12%

## UTBILDNING

1 januari 2004

Utbildningsnivå (20-64 år)	Antal	%
Förgymnasial	405	23
Gymnasial	919	53
Eftergymnasial	337	19
Uppgift saknas	88	5
<b>TOTALT</b>	<b>1 749</b>	<b>100</b>

## Oxievång

## BOSTÄDER

BOSTÄDER			
1 januari 2004			
Byggnadsår	Totalt	%	Småhus
före 1940	–	–	–
1941-60	–	–	–
1961-70	–	–	–
1971-80	232	21	232
1981-	871	79	681
SUMMA	1 103	100	913

BOSTÄDER			
1 januari 2004			
Storlek	Totalt	%	Småhus
-1 rum och kök	31	3	1
2 rum och kök	93	8	54
3 rum och kök	302	27	207
4+ rum och kök	677	61	651
SUMMA	1 103	100	913

BOSTÄDER			
1 januari 2004			
Upplåtelseform	Totalt	%	Småhus
Hysesrätt, MKB	1	0	1
Hysesrätt, privat	61	6	–
Bostadsrätt	865	78	736
Äganderätt	176	16	176
SUMMA	1 103	100	913

## HUSHÅLL

HUSHÅLL		
Folk- och bostadsräkningen 1990		
Hushåll efter antal boende	Antal	%
1 boende	137	13
2 boende	280	28
3 boende	212	21
4+ boende	387	38
SUMMA	1 016	100

A pie chart illustrating the distribution of households based on the number of residents. The chart is divided into four segments: 1 boende (13%), 2 boende (28%), 3 boende (21%), and 4+ boende (38%).

Barnhushåll (barn 0-15 år)		
	Antal	%
Totalt	559	55
därav med barn under 7 år	308	55
därav ensamförälder	108	19

Pensionärshushåll		
	Antal	%
Totalt	131	13
därav ensamboende	48	37
därav kvinnor	42	88

## ARBETSLÖSHET

ARBETSLÖSHET		
31 mars 2004		
Reg. arbetslösa (18-64 år)	88	5%
därav 18-24 år	8	3%
I arbetsmarknadsåtgärder	64	

## KOMMUNALA VAL

KOMMUNALA VAL		
År 2002		
Parti	Antal	%
M	185	11,2
C	14	0,8
Fp	128	7,8
Kd	54	3,3
S	892	54,1
V	106	6,4
Mp	26	1,6
Skåp	91	5,5
SPI	51	3,1
Sd	79	4,8
Övriga partier	24	1,5
SUMMA	1 650	100,0

Valdeltagande: 71,4%

Valdistrikt: Oxie 5–6

## INKOMSTER

INKOMSTER	
År 2002	
Disponibel medelinkomst	240 300
Inkomsttagare, antal	1 245
Inkomst/invånare	95 858

## FÖRSÖRJNINGSTÖD

FÖRSÖRJNINGSTÖD	
År 2003	
Socialbidragstagare, antal (16- år)	192
Andel av folkmängd	8%
Hushåll med bidrag, antal	138
Socialbidrag, kr per hushåll	28 490

## BILINNEHAV

BILINNEHAV	
31 december 2003	
Personbilar i trafik	1 029
Bilar per 100 invånare	33

## Kommunikation &amp; Utveckling

Malmö Stadskontor 2004

# Områdesfakta Toarp

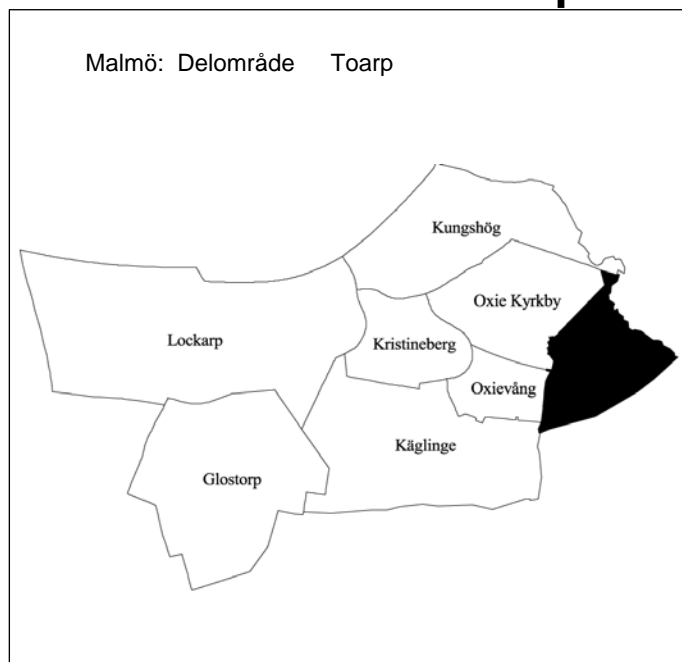

<b>Invånare</b> 1 jan 2004:	<b>352</b>
<b>Areal</b> , hektar 1 jan 2004:	<b>186</b>
<b>Invånare per hektar</b>	<b>2</b>
<b>Hushåll</b> 1 jan 2003 (framskrivna):	<b>131</b>
<b>Arbetsstillfällena</b> 2002:	<b>45</b>

## Prognos

Folkmängd 1 januari 2010:	390
Bostadsbyggande 2004-2010:	–

## FOLKMÄNGD

År	Antal	1 januari	
		År	Antal
1961	–	2001	342
1971	169	2002	334
1981	209	2003	339
1991	224	2004	352

## ÅLDERSFÖRDELNING

1 januari 2004

Ålder	Antal personer	%	Därav kvinnor	
			Antal	%
0 - 5	48	14	22	46
6-15	56	16	32	57
16-18	9	3	5	56
19-24	11	3	4	36
25-44	113	32	57	50
45-64	83	24	40	48
65-79	29	8	10	34
80-	3	1	2	67
<b>SUMMA</b>	<b>352</b>	<b>100</b>	<b>172</b>	<b>49</b>

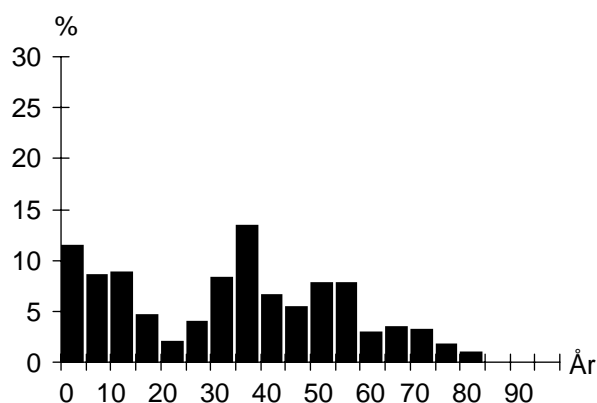

## UTLÄNDSK BAKGRUND

1 januari 2004

Land	Födda i	
	utlandet	Sverige*
De fem största grupperna		
Danmark	10	
Finland	3	
Storbritannien	3	
<b>TOTALT</b>	<b>33</b>	<b>5</b>
Andel av folkmängd	9%	1%

\* med båda föräldrarna födda i utlandet

## FÖRVÄRVSARBETANDE

År 2002

Förvärvsarbetande (16- år):	156
Andel förvärvsarb. (20-64 år):	Män 77%
	Kvinnor 78%
	<b>Totalt 78%</b>
Arbetsstillfällen	45
däruv tillverkning	18
" handel, privata tjänster m.m	4
" offentlig service	21

## FLYTTNINGAR

	2000	2001	2002	2003
Inflyttade	45	35	38	34
Utflyttade	35	45	35	29
Flyttningsnetto	10	-10	3	5
Andel utflyttade av folkmängd	10%	13%	10%	8%

## UTBILDNING

1 januari 2004

Utbildningsnivå (20-64 år)	Antal	%
Förgymnasial	33	16
Gymnasial	76	37
Eftergymnasial	92	45
Uppgift saknas	2	1
<b>TOTALT</b>	<b>203</b>	<b>100</b>

## Toarp

## BOSTÄDER

BOSTÄDER			
1 januari 2004			
Byggnadsår	Totalt	%	Småhus
före 1940	56	42	56
1941-60	6	4	6
1961-70	4	3	4
1971-80	9	7	9
1981-	59	44	53
SUMMA	134	100	128

Storlek	Totalt	%	Småhus
-1 rum och kök	10	7	4
2 rum och kök	15	11	15
3 rum och kök	26	19	26
4+ rum och kök	83	62	83
SUMMA	134	100	128

Upplåtelseform	Totalt	%	Småhus
Hysesrätt, MKB	–	–	–
Hysesrätt, privat	9	7	3
Bostadsrätt	37	28	37
Äganderätt	88	66	88
SUMMA	134	100	128

## ARBETSLÖSHET

ARBETSLÖSHET			
31 mars 2004			
Reg. arbetslösa (18-64 år)	4	2%	
därav 18-24 år	–	–	
I arbetsmarknadsåtgärder	2		

## KOMMUNALA VAL

KOMMUNALA VAL	
År 2002	
Går ej att redovisa p g a valdistriktsindelningen	

## HUSHÅLL

HUSHÅLL		
Folk- och bostadsräkningen 1990		
Hushåll efter antal boende	Antal	%
1 boende	19	23
2 boende	23	27
3 boende	19	23
4+ boende	23	27
SUMMA	84	100

A pie chart illustrating the distribution of households based on the number of residents. The chart is divided into four segments: 1 boende (23%), 2 boende (27%), 3 boende (23%), and 4+ boende (27%).

Barnhushåll (barn 0-15 år)		
	Antal	%
Totalt	28	33
därav med barn under 7 år	11	39
därav ensamförälder	4	14

Pensionärshushåll		
	Antal	%
Totalt	20	24
därav ensamboende	7	35
därav kvinnor	4	57

## INKOMSTER

INKOMSTER		
År 2002		
Disponibel medelinkomst	252	200
Inkomsttagare, antal	147	
Inkomst/invånare	109	361

## FÖRSÖRJNINGSTÖD

FÖRSÖRJNINGSTÖD		
År 2003		
Socialbidragstagare, antal (16- år)	6	
Andel av folkmängd	2%	
Hushåll med bidrag, antal	5	
Socialbidrag, kr per hushåll	12	805

## BILINNEHAV

BILINNEHAV		
31 december 2003		
Personbilar i trafik	133	
Bilar per 100 invånare	38	

## Kommunikation &amp; Utveckling

Malmö Stadskontor 2004



# Områdesfakta Apelgården

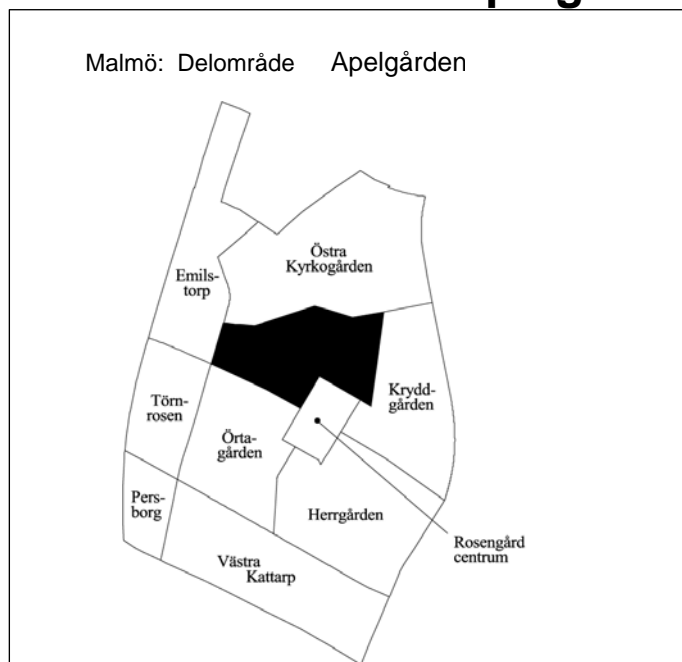

<b>Invånare</b> 1 jan 2004:	<b>3 357</b>
<b>Areal</b> , hektar 1 jan 2004:	<b>32</b>
<b>Invånare per hektar</b>	<b>105</b>
<b>Hushåll</b> 1 jan 2003 (framskrivna):	<b>1 496</b>
<b>Arbetsstillfällena</b> 2002:	<b>174</b>

## Prognos

Folkmängd 1 januari 2010:	3 414
Bostadsbyggande 2004-2010:	–

## FOLKMÄNGD

År	Antal	1 januari	
		År	Antal
1961	–	2001	3 254
1971	4 378	2002	3 243
1981	3 647	2003	3 306
1991	3 147	2004	3 357

## ÅLDERSFÖRDELNING

1 januari 2004

Ålder	Antal personer	%	Därav kvinnor	
			Antal	%
0 - 5	180	5	76	42
6-15	345	10	167	48
16-18	111	3	56	50
19-24	309	9	138	45
25-44	826	25	401	49
45-64	911	27	472	52
65-79	515	15	293	57
80-	160	5	100	63
<b>SUMMA</b>	<b>3 357</b>	<b>100</b>	<b>1 703</b>	<b>51</b>

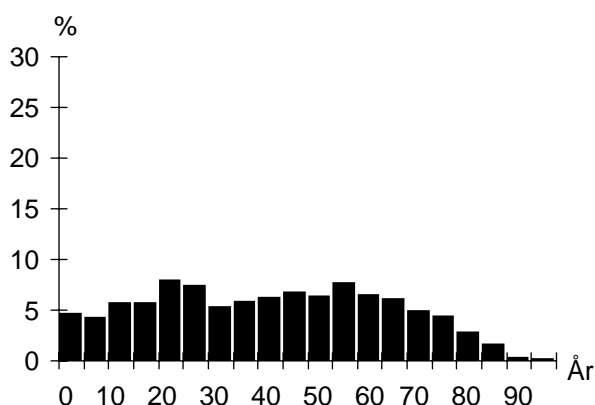

## UTLÄNDSK BAKGRUND

1 januari 2004

Land	Födda i	
	utlandet	Sverige*
De fem största grupperna		
Jugoslavien	652	316
Polen	143	25
Bosnien-Hercegovina	118	26
Bulgarien	93	8
Danmark	86	3
<b>TOTALT</b>	<b>1 821</b>	<b>616</b>
Andel av folkmängd	54%	18%

\* med båda föräldrarna födda i utlandet

## FÖRVÄRVSARBETANDE

År 2002

Förvärvsarbetande (16- år):	1 121
Andel förvärvsarb. (20-64 år):	Män 57%
	Kvinnor 53%
	<b>Totalt 55%</b>
Arbetsstillfällena	174
däruv tillverkning	4
" handel, privata tjänster m.m	55
" offentlig service	108

## FLYTTNINGAR

	2000	2001	2002	2003
Inflyttade	330	253	366	375
Utflyttade	274	264	298	325
Flyttningsnetto	56	-11	68	50
Andel utflyttade av folkmängd	8%	8%	9%	10%

## UTBILDNING

1 januari 2004

Utbildningsnivå (20-64 år)	Antal	%
Förgymnasial	608	30
Gymnasial	1 047	52
Eftergymnasial	258	13
Uppgift saknas	90	4
<b>TOTALT</b>	<b>2 003</b>	<b>100</b>

## Apelgården

## BOSTÄDER

BOSTÄDER			
1 januari 2004			
Byggnadsår	Totalt	%	Småhus
före 1940	–	–	–
1941-60	–	–	–
1961-70	1 502	100	–
1971-80	–	–	–
1981-	–	–	–
SUMMA	1 502	100	–

BOSTÄDER			
1 januari 2004			
Storlek	Totalt	%	Småhus
-1 rum och kök	5	0	–
2 rum och kök	434	29	–
3 rum och kök	868	58	–
4+ rum och kök	195	13	–
SUMMA	1 502	100	–

BOSTÄDER			
1 januari 2004			
Upplåtelseform	Totalt	%	Småhus
Hyresrätt, MKB	–	–	–
Hyresrätt, privat	–	–	–
Bostadsrätt	1 502	100	–
Äganderätt	–	–	–
SUMMA	1 502	100	–

## HUSHÅLL

HUSHÅLL		
Folk- och bostadsräkningen 1990		
Hushåll efter antal boende		
	Antal	%
1 boende	539	37
2 boende	496	34
3 boende	206	14
4+ boende	203	14
SUMMA	1 444	100

A pie chart illustrating the distribution of households based on the number of residents. The chart is divided into four segments: 1 boende (37%), 2 boende (34%), 3 boende (14%), and 4+ boende (14%).

Barnhushåll (barn 0-15 år)		
	Antal	%
Totalt	331	23
därav med barn under 7 år	175	53
därav ensamförälder	86	26

Pensionärshushåll		
	Antal	%
Totalt	452	31
därav ensamboende	240	53
därav kvinnor	187	78

## ARBETSLÖSHET

ARBETSLÖSHET		
31 mars 2004		
Reg. arbetslösa (18-64 år)	159	8%
därav 18-24 år	26	8%
I arbetsmarknadsåtgärder	127	

## KOMMUNALA VAL

KOMMUNALA VAL		
År 2002		
Parti	Antal	%
M	90	5,5
C	14	0,9
Fp	63	3,8
Kd	40	2,4
S	1 097	66,9
V	153	9,3
Mp	14	0,9
Skåp	52	3,2
SPI	51	3,1
Sd	48	2,9
Övriga partier	17	1,0
SUMMA	1 639	100,0

Valdeltagande: 62,3%

Valdistrikt: V Skrävlinge 7-8

## INKOMSTER

INKOMSTER	
År 2002	
Disponibel medelinkomst	184 900
Inkomsttagare, antal	1 697
Inkomst/invånare	94 911

## FÖRSÖRJNINGSTÖD

FÖRSÖRJNINGSTÖD	
År 2003	
Socialbidragstagare, antal (16- år)	69
Andel av folkmängd	2%
Hushåll med bidrag, antal	59
Socialbidrag, kr per hushåll	23 774

## BILINNEHAV

BILINNEHAV	
31 december 2003	
Personbilar i trafik	1 069
Bilar per 100 invånare	32

## Kommunikation &amp; Utveckling

Malmö Stadskontor 2004

# Områdesfakta Kryddgården

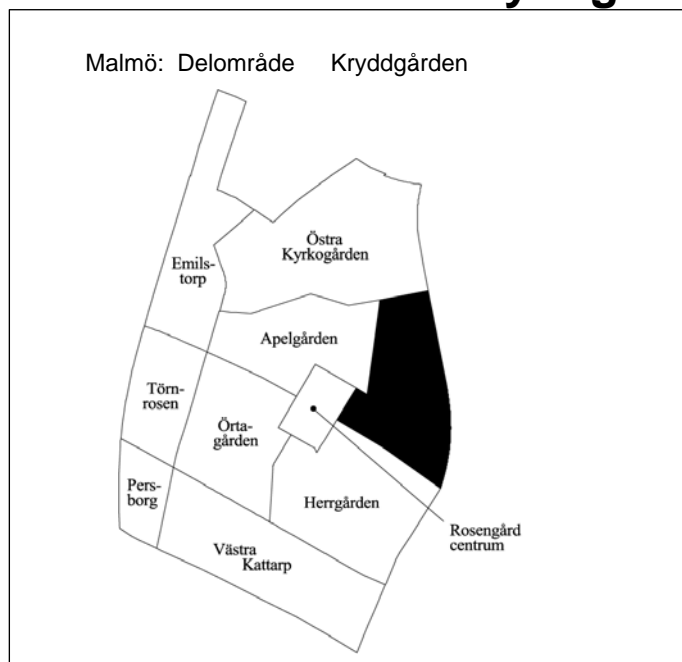

<b>Invånare</b> 1 jan 2004:	<b>2 129</b>
<b>Areal</b> , hektar 1 jan 2004:	<b>36</b>
<b>Invånare per hektar</b>	<b>59</b>
<b>Hushåll</b> 1 jan 2003 (framskrivna):	<b>1 029</b>
<b>Arbetsstillfällena</b> 2002:	<b>1 509</b>

## Prognos

Folkmängd 1 januari 2010:	2 178
Bostadsbyggande 2004-2010:	–

## FOLKMÄNGD

År	Antal	År	Antal
1961	–	2001	2 091
1971	2 707	2002	2 089
1981	2 269	2003	2 118
1991	1 844	2004	2 129

## ÅLDERSFÖRDELNING

1 januari 2004

Ålder	Antal personer	%	Därav kvinnor	%
0 - 5	199	9	101	51
6-15	294	14	143	49
16-18	79	4	45	57
19-24	193	9	107	55
25-44	549	26	261	48
45-64	406	19	183	45
65-79	237	11	146	62
80-	172	8	121	70
<b>SUMMA</b>	<b>2 129</b>	<b>100</b>	<b>1 107</b>	<b>52</b>

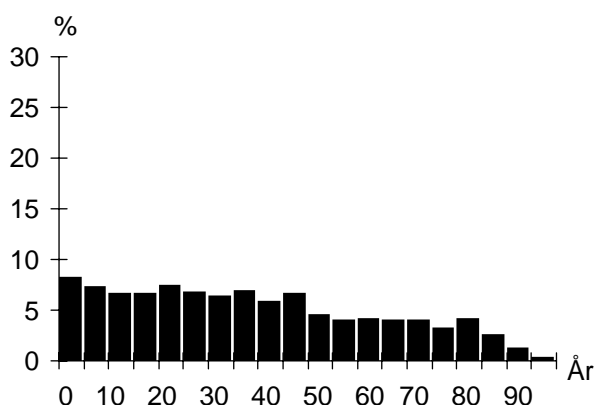

## UTLÄNDSK BAKGRUND

1 januari 2004

Land	Födda i utlandet	Födda i Sverige*
De fem största grupperna		
Irak	340	94
Jugoslavien	223	72
Polen	108	22
Bosnien-Hercegovina	101	15
Libanon	85	62
<b>TOTALT</b>	<b>1 239</b>	<b>365</b>
Andel av folkmängd	58%	17%

\* med båda föräldrarna födda i utlandet

## FÖRVÄRVSARBETANDE

År 2002

Förvärvsarbetande (16- år):	406
Andel förvärvsarb. (20-64 år):	Män 37%
	Kvinnor 35%
	<b>Totalt 36%</b>
Arbetsstillfällena	1 509
däruv tillverkning	324
" handel, privata tjänster m.m	523
" offentlig service	657

## FLYTTNINGAR

	2000	2001	2002	2003
Inflyttade	325	235	285	321
Utflyttade	228	209	239	295
Flyttningsnetto	97	26	46	26
Andel utflyttade av folkmängd	11%	10%	11%	14%

## UTBILDNING

1 januari 2004

Utbildningsnivå (20-64 år)	Antal	%
Förgymnasial	332	30
Gymnasial	454	41
Eftergymnasial	233	21
Uppgift saknas	94	8
<b>TOTALT</b>	<b>1 113</b>	<b>100</b>

## Kryddgården

## BOSTÄDER

BOSTÄDER			
1 januari 2004			
Byggnadsår	Totalt	%	Småhus
före 1940	–	–	–
1941-60	–	–	–
1961-70	512	49	–
1971-80	525	51	–
1981-	–	–	–
SUMMA	1 037	100	–

Storlek	Totalt	%	Småhus
-1 rum och kök	76	7	–
2 rum och kök	488	47	–
3 rum och kök	397	38	–
4+ rum och kök	76	7	–
SUMMA	1 037	100	–

Upplåtelseform	Totalt	%	Småhus
Hysesrätt, MKB	–	–	–
Hysesrätt, privat	718	69	–
Bostadsrätt	319	31	–
Äganderätt	–	–	–
SUMMA	1 037	100	–

## HUSHÅLL

HUSHÅLL		
Folk- och bostadsräkningen 1990		
Hushåll efter antal boende	Antal	%
1 boende	464	54
2 boende	236	27
3 boende	80	9
4+ boende	83	10
SUMMA	863	100

A pie chart illustrating the distribution of households based on the number of residents. The largest segment is '1 boende' at 54%, followed by '2 boende' at 27%, '4+ boende' at 10%, and '3 boende' at 9%.

Barnhushåll (barn 0-15 år)			
	Antal	%	
Totalt	153	18	
därav med barn under 7 år	87	57	
därav ensamförälder	58	38	

Pensionärshushåll			
	Antal	%	
Totalt	290	34	
därav ensamboende	186	64	
därav kvinnor	139	75	

## ARBETSLÖSHET

ARBETSLÖSHET			
31 mars 2004			
Reg. arbetslösa (18-64 år)	123	11%	
därav 18-24 år	19	9%	
I arbetsmarknadsåtgärder	79		

## KOMMUNALA VAL

KOMMUNALA VAL			
År 2002			
Parti	Antal	%	
M	43	5,8	
C	5	0,7	
Fp	24	3,2	
Kd	15	2,0	
S	468	63,1	
V	76	10,2	
Mp	15	2,0	
Skåp	33	4,4	
SPI	42	5,7	
Sd	17	2,3	
Övriga partier	4	0,5	
SUMMA	742	100,0	

Valdeltagande: 52,9%

Valdistrikt: V Skrävlinge 9

## INKOMSTER

INKOMSTER		
År 2002		
Disponibel medelinkomst	146 300	
Inkomsttagare, antal	1 078	
Inkomst/invånare	74 462	

## FÖRSÖRJNINGSTÖD

FÖRSÖRJNINGSTÖD		
År 2003		
Socialbidragstagare, antal (16- år)	480	
Andel av folkmängd	29%	
Hushåll med bidrag, antal	288	
Socialbidrag, kr per hushåll	38 778	

## BILINNEHAV

BILINNEHAV		
31 december 2003		
Personbilar i trafik	428	
Bilar per 100 invånare	20	

## Kommunikation &amp; Utveckling

Malmö Stadskontor 2004

# Områdesfakta Törnrosen

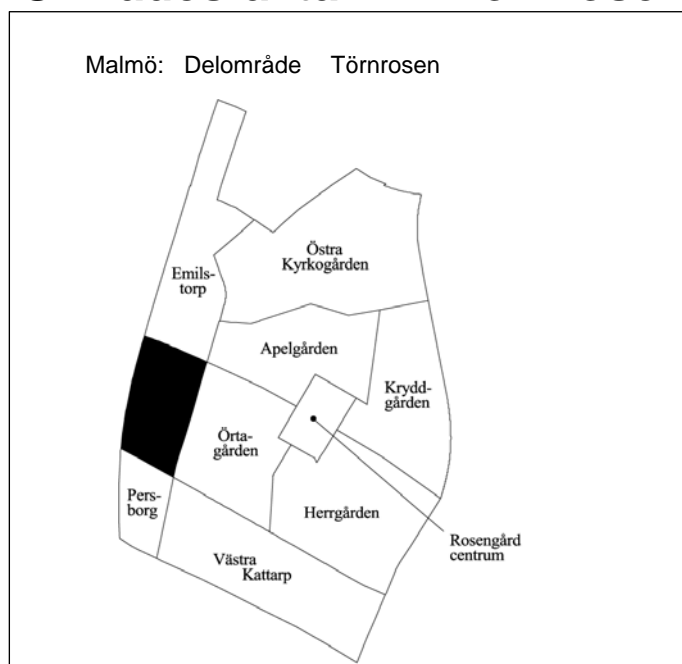

<b>Invånare</b> 1 jan 2004:	<b>3 042</b>
<b>Areal</b> , hektar 1 jan 2004:	<b>21</b>
<b>Invånare per hektar</b>	<b>145</b>
<b>Hushåll</b> 1 jan 2003 (framskrivna):	<b>985</b>
<b>Arbetsstillfällena</b> 2002:	<b>281</b>

## Prognos

Folkmängd 1 januari 2010:	3 091
Bostadsbyggande 2004-2010:	–

## FOLKMÄNGD

År	Antal	År	1 januari
			Antal
1961	–	2001	3 040
1971	3 878	2002	3 076
1981	2 638	2003	3 044
1991	2 372	2004	3 042

## ÅLDERSFÖRDELNING

1 januari 2004

Ålder	Antal personer	%	Därav kvinnor	
			Antal	%
0 - 5	441	14	214	49
6-15	617	20	300	49
16-18	151	5	77	51
19-24	287	9	150	52
25-44	822	27	423	51
45-64	491	16	228	46
65-79	185	6	119	64
80-	48	2	27	56
<b>SUMMA</b>	<b>3 042</b>	<b>100</b>	<b>1 538</b>	<b>51</b>

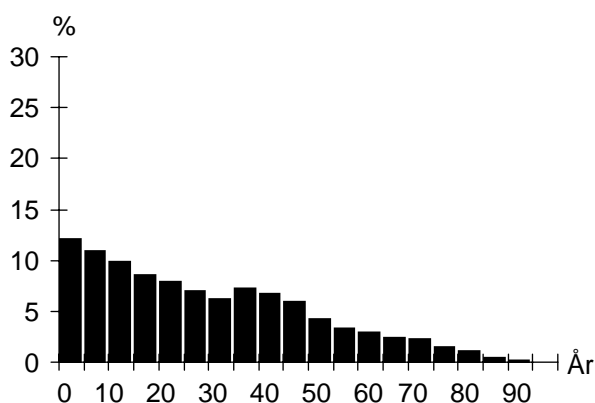

## UTLÄNDSK BAKGRUND

1 januari 2004

Land	Födda i	
	utlandet	Sverige*
De fem största grupperna		
Jugoslavien	471	162
Bosnien-Hercegovina	339	62
Irak	269	128
Libanon	261	254
Somalia	75	56
<b>TOTALT</b>	<b>1 924</b>	<b>907</b>
Andel av folkmängd	63%	30%

\* med båda föräldrarna födda i utlandet

## FÖRVÄRVSARBETANDE

År 2002

Förvärvsarbetande (16- år):	501
Andel förvärvsarb. (20-64 år):	Män 37%
	Kvinnor 25%
	<b>Totalt 31%</b>
Arbetsstillfällena	281
därav tillverkning	–
" handel, privata tjänster m.m	26
" offentlig service	250

## FLYTTNINGAR

	2000	2001	2002	2003
Inflyttade	362	321	292	261
Utflyttade	403	337	385	320
Flyttningsnetto	-41	-16	-93	-59
Andel utflyttade av folkmängd	13%	11%	13%	11%

## UTBILDNING

1 januari 2004

Utbildningsnivå (20-64 år)	Antal	%
Förgymnasial	517	33
Gymnasial	639	41
Eftergymnasial	239	15
Uppgift saknas	157	10
<b>TOTALT</b>	<b>1 552</b>	<b>100</b>

## Törnrosen

## BOSTÄDER

BOSTÄDER			
1 januari 2004			
Byggnadsår	Totalt	%	Småhus
före 1940	–	–	–
1941-60	–	–	–
1961-70	997	100	–
1971-80	–	–	–
1981-	–	–	–
SUMMA	997	100	–

---

Storlek	Totalt	%	Småhus
-1 rum och kök	21	2	–
2 rum och kök	309	31	–
3 rum och kök	439	44	–
4+ rum och kök	228	23	–
SUMMA	997	100	–

---

Upplåtelseform	Totalt	%	Småhus
Hyresrätt, MKB	997	100	–
Hyresrätt, privat	–	–	–
Bostadsrätt	–	–	–
Äganderätt	–	–	–
SUMMA	997	100	–

## ARBETSLÖSHET

ARBETSLÖSHET			
31 mars 2004			
Reg. arbetslösa (18-64 år)	182	11%	
därav 18-24 år	38	11%	
I arbetsmarknadsåtgärder	103		

## KOMMUNALA VAL

KOMMUNALA VAL			
År 2002			
Parti	Antal	%	
M	26	3,1	
C	0	0,0	
Fp	3	0,4	
Kd	13	1,6	
S	641	77,1	
V	93	11,2	
Mp	25	3,0	
Skåp	8	1,0	
SPI	10	1,2	
Sd	9	1,1	
Övriga partier	3	0,4	
SUMMA	831	100,0	
Valdeltagande:	47,8%		
Valdistrikt:	V Skrävlinge 1		

## HUSHÅLL

HUSHÅLL			
Folk- och bostadsräkningen 1990			
Hushåll efter antal boende			
	Antal	%	
1 boende	353	37	
2 boende	240	25	
3 boende	128	14	
4+ boende	221	23	
SUMMA	942	100	

A pie chart illustrating the distribution of households based on the number of residents. The largest segment is '1 boende' at 37%, followed by '2 boende' at 25%, '4+ boende' at 23%, and '3 boende' at 14%.

---

Barnhushåll (barn 0-15 år)			
	Antal	%	
Totalt	330	35	
därav med barn under 7 år	210	64	
därav ensamförälder	109	33	

---

Pensionärshushåll			
	Antal	%	
Totalt	159	17	
därav ensamboende	81	51	
därav kvinnor	60	74	

## INKOMSTER

INKOMSTER			
År 2002			
Disponibel medelinkomst	154 300		
Inkomsttagare, antal	1 164		
Inkomst/invånare	59 003		

## FÖRSÖRJNINGSTÖD

FÖRSÖRJNINGSTÖD			
År 2003			
Socialbidragstagare, antal (16- år)	876		
Andel av folkmängd	44%		
Hushåll med bidrag, antal	526		
Socialbidrag, kr per hushåll	43 632		

## BILINNEHAV

BILINNEHAV			
31 december 2003			
Personbilar i trafik	559		
Bilar per 100 invånare	18		

## Kommunikation &amp; Utveckling

Malmö Stadskontor 2004

# Områdesfakta Örtagården

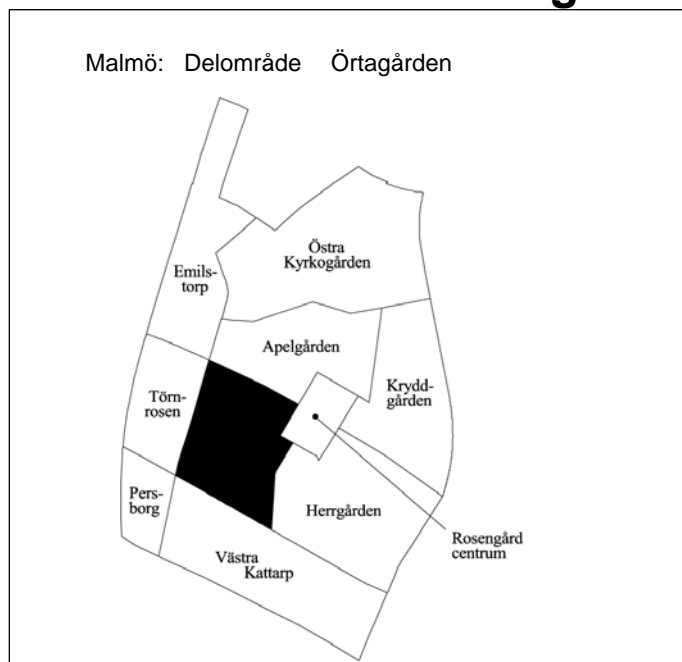

<b>Invånare</b> 1 jan 2004:	<b>4 848</b>
<b>Areal</b> , hektar 1 jan 2004:	<b>34</b>
<b>Invånare per hektar</b>	<b>143</b>
<b>Hushåll</b> 1 jan 2003 (framskrivna):	<b>1 420</b>
<b>Arbetsstillfällena</b> 2002:	<b>512</b>

## Prognos

Folkmängd 1 januari 2010:	4 790
Bostadsbyggande 2004-2010:	–

## FOLKMÄNGD

År	Antal	År	1 januari
			Antal
1961	–	2001	4 775
1971	5 214	2002	4 853
1981	3 329	2003	4 869
1991	3 859	2004	4 848

## ÅLDERSFÖRDELNING

1 januari 2004

Ålder	Antal personer	%	Därav kvinnor	
			Antal	%
0 - 5	592	12	296	50
6-15	1 223	25	602	49
16-18	283	6	126	45
19-24	410	8	222	54
25-44	1 320	27	698	53
45-64	729	15	339	47
65-79	226	5	133	59
80-	65	1	40	62
<b>SUMMA</b>	<b>4 848</b>	<b>100</b>	<b>2 456</b>	<b>51</b>

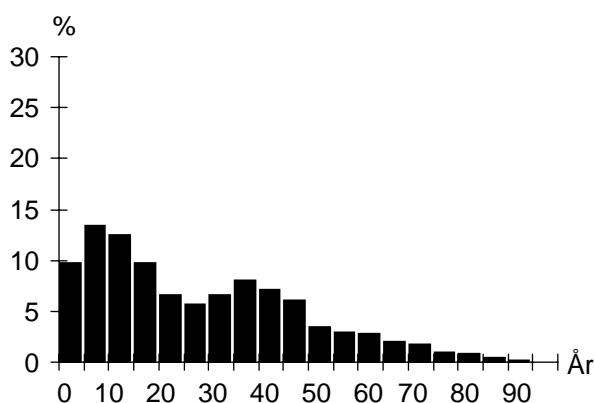

## UTLÄNDSK BAKGRUND

1 januari 2004

Land	Födda i	
	utlandet	Sverige*
De fem största grupperna		
Jugoslavien	882	378
Irak	449	107
Libanon	438	538
Bosnien-Hercegovina	354	73
Turkiet	89	96
<b>TOTALT</b>	<b>2 902</b>	<b>1 542</b>
Andel av folkmängd	60%	32%

\* med båda föräldrarna födda i utlandet

## FÖRVÄRVSARBETANDE

År 2002

Förvärvsarbetande (16- år):	781
Andel förvärvsarb. (20-64 år):	Män 35%
	Kvinnor 28%
	<b>Totalt 32%</b>
Arbetsstillfällena	512
däruv tillverkning	3
" handel, privata tjänster m.m	191
" offentlig service	308

## FLYTTNINGAR

	2000	2001	2002	2003
Inflyttade	519	465	391	425
Utflyttade	612	455	452	518
Flyttningsnetto	-93	10	-61	-93
Andel utflyttade av folkmängd	13%	9%	9%	11%

## UTBILDNING

1 januari 2004

Utbildningsnivå (20-64 år)	Antal	%
Förgymnasial	819	35
Gymnasial	975	41
Eftergymnasial	377	16
Uppgift saknas	195	8
<b>TOTALT</b>	<b>2 366</b>	<b>100</b>

## Örtagården

## BOSTÄDER

BOSTÄDER			
1 januari 2004			
Byggnadsår	Totalt	%	Småhus
före 1940	–	–	–
1941-60	–	–	–
1961-70	1 422	100	–
1971-80	–	–	–
1981-	–	–	–
SUMMA	1 422	100	–

Storlek	Totalt	%	Småhus
-1 rum och kök	58	4	–
2 rum och kök	361	25	–
3 rum och kök	705	50	–
4+ rum och kök	298	21	–
SUMMA	1 422	100	–

Upplåtelseform	Totalt	%	Småhus
Hysesrätt, MKB	1 422	100	–
Hysesrätt, privat	–	–	–
Bostadsrätt	–	–	–
Äganderätt	–	–	–
SUMMA	1 422	100	–

## ARBETSLÖSHET

ARBETSLÖSHET		
31 mars 2004		
Reg. arbetslösa (18-64 år)	287	11%
därav 18-24 år	50	10%
I arbetsmarknadsåtgärder	187	

## KOMMUNALA VAL

KOMMUNALA VAL		
År 2002		
Parti	Antal	%
M	52	3,5
C	3	0,2
Fp	15	1,0
Kd	14	0,9
S	1 157	77,7
V	147	9,9
Mp	43	2,9
Skåp	28	1,9
SPI	5	0,3
Sd	11	0,7
Övriga partier	14	0,9
SUMMA	1 489	100,0

Valdeltagande: 48,1%

Valdistrikt: V Skrävlinge 2, 6

## HUSHÅLL

HUSHÅLL		
Folk- och bostadsräkningen 1990		
<b>Hushåll efter antal boende</b>		
	<b>Antal</b>	<b>%</b>
1 boende	457	33
2 boende	291	21
3 boende	225	16
4+ boende	399	29
SUMMA	1 372	100

Barnhushåll (barn 0-15 år)		
	Antal	%
Totalt	592	43
därav med barn under 7 år	377	64
därav ensamförälder	185	31

Pensionärshushåll		
	Antal	%
Totalt	212	15
därav ensamboende	139	66
därav kvinnor	90	65

## INKOMSTER

INKOMSTER	
År 2002	
Disponibel medelinkomst	172 000
Inkomsttagare, antal	1 647
Inkomst/invånare	58 181

## FÖRSÖRJNINGSTÖD

FÖRSÖRJNINGSTÖD	
År 2003	
Socialbidragstagare, antal (16- år)	1 362
Andel av folkmängd	45%
Hushåll med bidrag, antal	766
Socialbidrag, kr per hushåll	42 719

## BILINNEHAV

BILINNEHAV	
31 december 2003	
Personbilar i trafik	744
Bilar per 100 invånare	15

## Kommunikation &amp; Utveckling

Malmö Stadskontor 2004



# Områdesfakta Herrgården

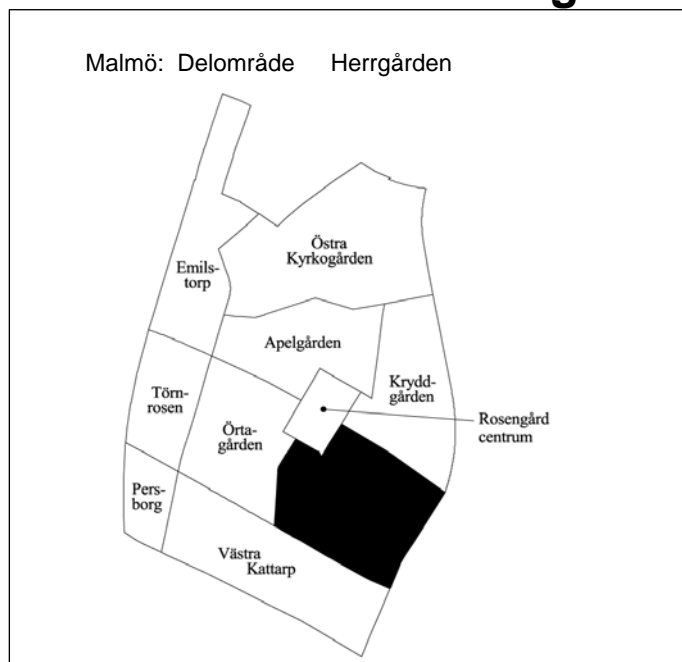

<b>Invånare</b> 1 jan 2004:	<b>4 898</b>
<b>Areal</b> , hektar 1 jan 2004:	<b>46</b>
<b>Invånare per hektar</b>	<b>106</b>
<b>Hushåll</b> 1 jan 2003 (framskrivna):	<b>1 364</b>
<b>Arbetsstillfällena</b> 2002:	<b>388</b>

## Prognos

Folkmängd 1 januari 2010:	4 879
Bostadsbyggande 2004-2010:	–

## FOLKMÄNGD

År	Antal	År	Antal
1961	51	2001	4 698
1971	2 931	2002	4 868
1981	3 114	2003	4 925
1991	3 267	2004	4 898

## ÅLDERSFÖRDELNING

1 januari 2004

Ålder	Antal personer	%	Därav kvinnor	%
0 - 5	776	16	376	48
6-15	1 343	27	667	50
16-18	293	6	134	46
19-24	374	8	187	50
25-44	1 320	27	685	52
45-64	593	12	229	39
65-79	166	3	95	57
80-	33	1	21	64
SUMMA	4 898	100	2 394	49

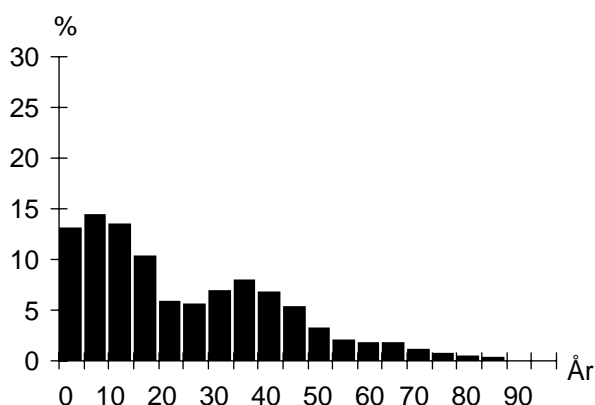

## UTLÄNDSK BAKGRUND

1 januari 2004

Land	Födda i utlandet	Födda i Sverige*
De fem största grupperna		
Irak	1 288	384
Libanon	439	461
Jugoslavien	344	129
Bosnien-Hercegovina	271	35
Afghanistan	196	32
TOTALT	3 372	1 372
Andel av folkmängd	69%	28%

\* med båda föräldrarna födda i utlandet

## FÖRVÄRVSARBETANDE

År 2002

Förvärvsarbetande (16- år):	285
Andel förvärvsarb. (20-64 år):	Män 15%
	Kvinnor 9%
	<b>Totalt 12%</b>
Arbetsstillfällena	388
däruv tillverkning	–
" handel, privata tjänster m.m	68
" offentlig service	314

## FLYTTNINGAR

	2000	2001	2002	2003
Inflyttade	844	738	597	511
Utflyttade	807	685	647	639
Flyttningsnetto	37	53	-50	-128
Andel utflyttade av folkmängd	17%	14%	13%	13%

## UTBILDNING

1 januari 2004

Utbildningsnivå (20-64 år)	Antal	%
Förgymnasial	823	37
Gymnasial	583	27
Eftergymnasial	346	16
Uppgift saknas	444	20
TOTALT	2 196	100

## Herrgården

## BOSTÄDER

BOSTÄDER			
1 januari 2004			
Byggnadsår	Totalt	%	Småhus
före 1940	–	–	–
1941-60	–	–	–
1961-70	1 375	100	–
1971-80	–	–	–
1981-	–	–	–
SUMMA	1 375	100	–

BOSTÄDER			
Storlek	Totalt	%	Småhus
-1 rum och kök	119	9	–
2 rum och kök	353	26	–
3 rum och kök	767	56	–
4+ rum och kök	136	10	–
SUMMA	1 375	100	–

BOSTÄDER			
Upplåtelseform	Totalt	%	Småhus
Hysesrätt, MKB	167	12	–
Hysesrätt, privat	1 208	88	–
Bostadsrätt	–	–	–
Äganderätt	–	–	–
SUMMA	1 375	100	–

## HUSHÅLL

HUSHÅLL		
Folk- och bostadsräkningen 1990		
Hushåll efter antal boende	Antal	%
1 boende	492	38
2 boende	297	23
3 boende	221	17
4+ boende	283	22
SUMMA	1 293	100

1 boende  
2 boende  
3 boende  
4+ boende

Barnhushåll (barn 0-15 år)		
	Antal	%
Totalt	497	38
därav med barn under 7 år	346	70
därav ensamförälder	166	33

Pensionärshushåll		
	Antal	%
Totalt	184	14
därav ensamboende	118	64
därav kvinnor	94	80

## ARBETSLÖSHET

ARBETSLÖSHET		
31 mars 2004		
Reg. arbetslösa (18-64 år)	215	9%
därav 18-24 år	31	7%
I arbetsmarknadsåtgärder	78	

## KOMMUNALA VAL

KOMMUNALA VAL		
År 2002		
Parti	Antal	%
M	53	7,0
C	0	0,0
Fp	3	0,4
Kd	4	0,5
S	611	80,9
V	49	6,5
Mp	19	2,5
Skåp	3	0,4
SPI	5	0,7
Sd	3	0,4
Övriga partier	5	0,7
SUMMA	755	100,0

Valdeltagande: 47,0%

Valdistrikt: V Skrävlinge 10

## INKOMSTER

INKOMSTER	
År 2002	
Disponibel medelinkomst	148 300
Inkomsttagare, antal	1 574
Inkomst/invånare	47 396

## FÖRSÖRJNINGSTÖD

FÖRSÖRJNINGSTÖD	
År 2003	
Socialbidragstagare, antal (16- år)	2 082
Andel av folkmängd	75%
Hushåll med bidrag, antal	1 148
Socialbidrag, kr per hushåll	44 686

## BILINNEHAV

BILINNEHAV	
31 december 2003	
Personbilar i trafik	451
Bilar per 100 invånare	9

## Kommunikation &amp; Utveckling

Malmö Stadskontor 2004

# Områdesfakta Persborg

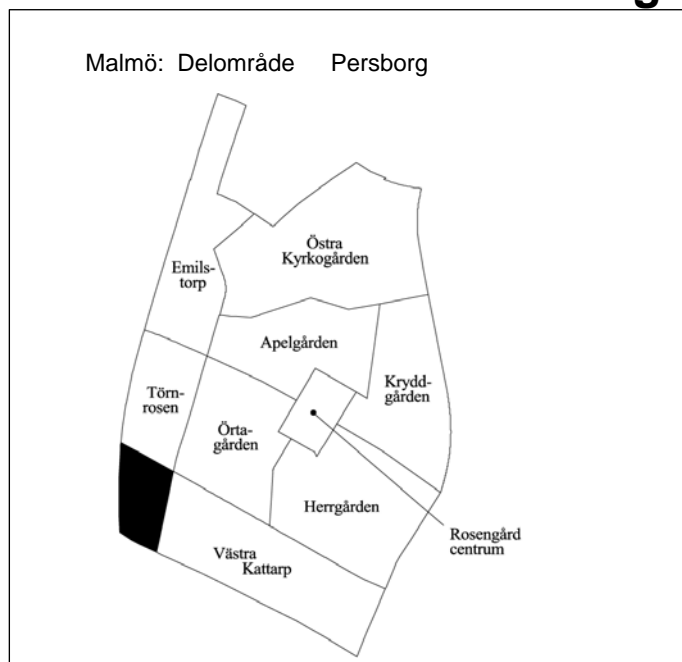

<b>Invånare</b> 1 jan 2004:	<b>1 714</b>
<b>Areal</b> , hektar 1 jan 2004:	<b>11</b>
<b>Invånare per hektar</b>	<b>156</b>
<b>Hushåll</b> 1 jan 2003 (framskrivna):	<b>727</b>
<b>Arbetsstillfällena</b> 2002:	<b>170</b>

## Prognos

Folkmängd 1 januari 2010:	1 773
Bostadsbyggande 2004-2010:	–

## FOLKMÄNGD

År	Antal	År	1 januari
			Antal
1961	3 259	2001	1 697
1971	2 401	2002	1 725
1981	1 706	2003	1 720
1991	1 337	2004	1 714

## ÅLDERSFÖRDELNING

1 januari 2004

Ålder	Antal personer	%	Därav kvinnor	
			Antal	%
0 - 5	132	8	64	48
6-15	245	14	120	49
16-18	71	4	32	45
19-24	157	9	80	51
25-44	483	28	255	53
45-64	394	23	193	49
65-79	159	9	92	58
80-	73	4	54	74
<b>SUMMA</b>	<b>1 714</b>	<b>100</b>	<b>890</b>	<b>52</b>

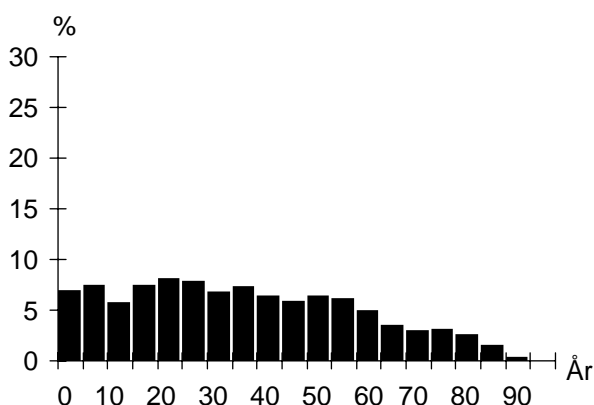

## UTLÄNDSK BAKGRUND

1 januari 2004

Land	Födda i	
	utlandet	Sverige*
De fem största grupperna		
Jugoslavien	221	88
Bosnien-Hercegovina	195	34
Irak	89	26
Polen	83	22
Rumänien	40	7
<b>TOTALT</b>	<b>877</b>	<b>302</b>
Andel av folkmängd	51%	18%

\* med båda föräldrarna födda i utlandet

## FÖRVÄRVSARBETANDE

År 2002

Förvärvsarbetande (16- år):	477
Andel förvärvsarb. (20-64 år):	Män 48%
	Kvinnor 43%
	<b>Totalt 45%</b>
Arbetsstillfällena	170
däruv tillverkning	19
" handel, privata tjänster m.m	80
" offentlig service	69

## FLYTTNINGAR

	2000	2001	2002	2003
Inflyttade	286	203	177	218
Utflyttade	272	175	180	238
Flyttningsnetto	14	28	-3	-20
Andel utflyttade av folkmängd	16%	10%	10%	14%

## UTBILDNING

1 januari 2004

Utbildningsnivå (20-64 år)	Antal	%
Förgymnasial	296	29
Gymnasial	464	46
Eftergymnasial	208	21
Uppgift saknas	46	5
<b>TOTALT</b>	<b>1 014</b>	<b>100</b>

## Persborg

## BOSTÄDER

BOSTÄDER			
1 januari 2004			
Byggnadsår	Totalt	%	Småhus
före 1940	–	–	–
1941-60	751	100	–
1961-70	–	–	–
1971-80	–	–	–
1981-	–	–	–
SUMMA	751	100	–

Storlek	Totalt	%	Småhus
-1 rum och kök	29	4	–
2 rum och kök	387	52	–
3 rum och kök	240	32	–
4+ rum och kök	95	13	–
SUMMA	751	100	–

Upplåtelseform	Totalt	%	Småhus
Hyresrätt, MKB	751	100	–
Hyresrätt, privat	–	–	–
Bostadsrätt	–	–	–
Äganderätt	–	–	–
SUMMA	751	100	–

## HUSHÅLL

HUSHÅLL		
Folk- och bostadsräkningen 1990		
Hushåll efter antal boende	Antal	%
1 boende	404	59
2 boende	140	20
3 boende	64	9
4+ boende	78	11
SUMMA	686	100

4+ boende  
3 boende  
2 boende  
1 boende

Barnhushåll (barn 0-15 år)		
	Antal	%
Totalt	139	20
därav med barn under 7 år	85	61
därav ensamförälder	44	32

Pensionärshushåll		
	Antal	%
Totalt	199	29
därav ensamboende	133	67
därav kvinnor	92	69

## ARBETSLÖSHET

ARBETSLÖSHET		
31 mars 2004		
Reg. arbetslösa (18-64 år)	82	8%
därav 18-24 år	8	4%
I arbetsmarknadsåtgärder	55	

## KOMMUNALA VAL

KOMMUNALA VAL		
År 2002		
Parti	Antal	%
M	39	6,2
C	2	0,3
Fp	20	3,2
Kd	11	1,8
S	409	65,4
V	49	7,8
Mp	24	3,8
Skåp	33	5,3
SPI	17	2,7
Sd	17	2,7
Övriga partier	4	0,6
SUMMA	625	100,0

Valdeltagande: 51,9%

Valdistrikt: V Skrävlinge 3

## INKOMSTER

INKOMSTER	
År 2002	
Disponibel medelinkomst	157 600
Inkomsttagare, antal	900
Inkomst/invånare	82 465

## FÖRSÖRJNINGSTÖD

FÖRSÖRJNINGSTÖD	
År 2003	
Socialbidragstagare, antal (16- år)	300
Andel av folkmängd	22%
Hushåll med bidrag, antal	206
Socialbidrag, kr per hushåll	39 707

## BILINNEHAV

BILINNEHAV	
31 december 2003	
Personbilar i trafik	360
Bilar per 100 invånare	21

## Kommunikation &amp; Utveckling

Malmö Stadskontor 2004

# Områdesfakta Västra Kattarp

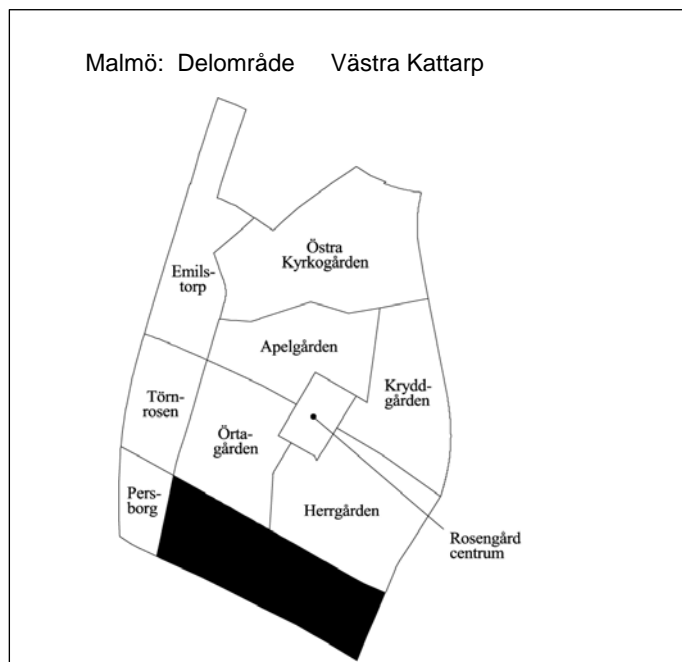

<b>Invånare</b> 1 jan 2004:	<b>1 536</b>
<b>Areal</b> , hektar 1 jan 2004:	<b>47</b>
<b>Invånare per hektar</b>	<b>33</b>
<b>Hushåll</b> 1 jan 2003 (framskrivna):	<b>602</b>
<b>Arbetsstillfällen</b> 2002:	<b>251</b>

## Prognos

Folkmängd 1 januari 2010:	1 547
Bostadsbyggande 2004-2010:	–

## FOLKMÄNGD

År	Antal	År	1 januari
			Antal
1961	1 924	2001	1 470
1971	1 581	2002	1 489
1981	1 296	2003	1 542
1991	1 359	2004	1 536

## ÅLDERSFÖRDELNING

Ålder	Antal personer	%	1 januari 2004	
			Därav kvinnor	%
0 - 5	73	5	38	52
6-15	178	12	95	53
16-18	79	5	36	46
19-24	155	10	84	54
25-44	351	23	161	46
45-64	485	32	242	50
65-79	162	11	87	54
80-	53	3	29	55
<b>SUMMA</b>	<b>1 536</b>	<b>100</b>	<b>772</b>	<b>50</b>

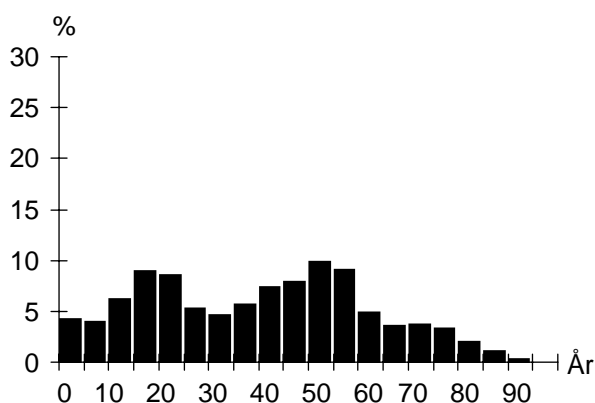

## UTLÄNDSK BAKGRUND

Land	1 januari 2004	
	Födda i utlandet	Födda i Sverige*
De fem största grupperna		
Jugoslavien	194	99
Polen	41	9
Makedonien	35	17
Libanon	32	38
Bosnien-Hercegovina	22	9
<b>TOTALT</b>	<b>546</b>	<b>251</b>
Andel av folkmängd	36%	16%

\* med båda föräldrarna födda i utlandet

## FÖRVÄRVSARBETANDE

		År 2002
Förvärvsarbetande (16- år):		655
Andel förvärvsarb. (20-64 år):	Män	68%
	Kvinnor	61%
<b>Totalt</b>		<b>64%</b>
Arbetsstillfällen		251
däruv tillverkning		9
" handel, privata tjänster m.m		112
" offentlig service		97

## FLYTTNINGAR

	2000	2001	2002	2003
Inflyttade	183	176	226	167
Utflyttade	168	159	179	174
Flyttningsnetto	15	17	47	-7
Andel utflyttade av folkmängd	11%	11%	12%	11%

## UTBILDNING

Utbildningsnivå (20-64 år)	1 januari 2004	
	Antal	%
Förgymnasial	248	26
Gymnasial	487	50
Eftergymnasial	202	21
Uppgift saknas	29	3
<b>TOTALT</b>	<b>966</b>	<b>100</b>

## Västra Kattarp

## BOSTÄDER

BOSTÄDER			
1 januari 2004			
Byggnadsår	Totalt	%	Småhus
före 1940	256	42	256
1941-60	311	51	125
1961-70	2	0	2
1971-80	7	1	7
1981-	29	5	23
SUMMA	605	100	413

Storlek	Totalt	%	Småhus
-1 rum och kök	35	6	2
2 rum och kök	139	23	11
3 rum och kök	121	20	92
4+ rum och kök	310	51	308
SUMMA	605	100	413

Upplåtelseform	Totalt	%	Småhus
Hysesrätt, MKB	–	–	–
Hysesrätt, privat	7	1	1
Bostadsrätt	186	31	–
Äganderätt	412	68	412
SUMMA	605	100	413

## HUSHÅLL

HUSHÅLL		
Folk- och bostadsräkningen 1990		
Hushåll efter antal boende	Antal	%
1 boende	207	35
2 boende	200	34
3 boende	67	11
4+ boende	110	19
SUMMA	584	100

A pie chart illustrating the distribution of households based on the number of residents. The chart is divided into four segments: 1 boende (35%), 2 boende (34%), 3 boende (11%), and 4+ boende (19%).

Barnhushåll (barn 0-15 år)		
	Antal	%
Totalt	130	22
därav med barn under 7 år	77	59
därav ensamförälder	8	6

Pensionärshushåll		
	Antal	%
Totalt	208	36
därav ensamboende	108	52
därav kvinnor	83	77

## ARBETSLÖSHET

ARBETSLÖSHET		
31 mars 2004		
Reg. arbetslösa (18-64 år)	54	5%
därav 18-24 år	11	6%
I arbetsmarknadsåtgärder	39	

## KOMMUNALA VAL

KOMMUNALA VAL		
År 2002		
Parti	Antal	%
M	83	10,6
C	4	0,5
Fp	67	8,6
Kd	29	3,7
S	407	52,0
V	34	4,3
Mp	13	1,7
Skåp	28	3,6
SPI	43	5,5
Sd	61	7,8
Övriga partier	13	1,7
SUMMA	782	100,0

Valdeltagande: 66,3%

Valdistrikt: V Skrävlinge 5

## INKOMSTER

INKOMSTER		
År 2002		
Disponibel medelinkomst	228 000	
Inkomsttagare, antal	710	
Inkomst/invånare	104 981	

## FÖRSÖRJNINGSTÖD

FÖRSÖRJNINGSTÖD		
År 2003		
Socialbidragstagare, antal (16- år)	41	
Andel av folkmängd	3%	
Hushåll med bidrag, antal	30	
Socialbidrag, kr per hushåll	19 002	

## BILINNEHAV

BILINNEHAV		
31 december 2003		
Personbilar i trafik	553	
Bilar per 100 invånare	36	

## Kommunikation &amp; Utveckling

Malmö Stadskontor 2004

# Områdesfakta Höja

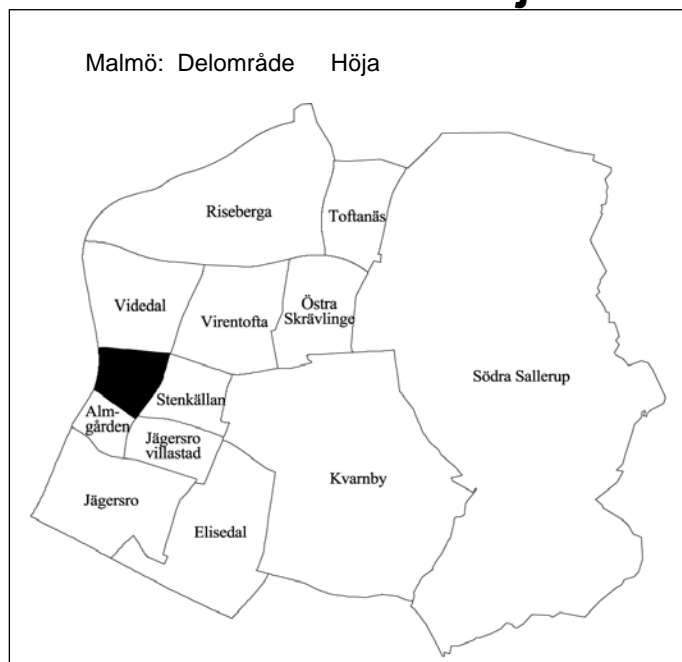

<b>Invånare</b> 1 jan 2004:	<b>1 913</b>
<b>Areal</b> , hektar 1 jan 2004:	<b>42</b>
<b>Invånare per hektar</b>	<b>46</b>
<b>Hushåll</b> 1 jan 2003 (framskrivna):	<b>1 054</b>
<b>Arbetsstillfällena</b> 2002:	<b>215</b>

## Prognos

Folkmängd 1 januari 2010:	1 979
Bostadsbyggande 2004-2010:	–

## FOLKMÄNGD

År	Antal	År	Antal
1961	266	2001	1 869
1971	2 959	2002	1 893
1981	2 422	2003	1 899
1991	1 986	2004	1 913

## ÅLDERSFÖRDELNING

1 januari 2004

Ålder	Antal personer	%	Därav kvinnor	%
0 - 5	87	5	34	39
6-15	174	9	83	48
16-18	51	3	26	51
19-24	99	5	44	44
25-44	434	23	215	50
45-64	552	29	301	55
65-79	390	20	229	59
80-	126	7	80	63
<b>SUMMA</b>	<b>1 913</b>	<b>100</b>	<b>1 012</b>	<b>53</b>

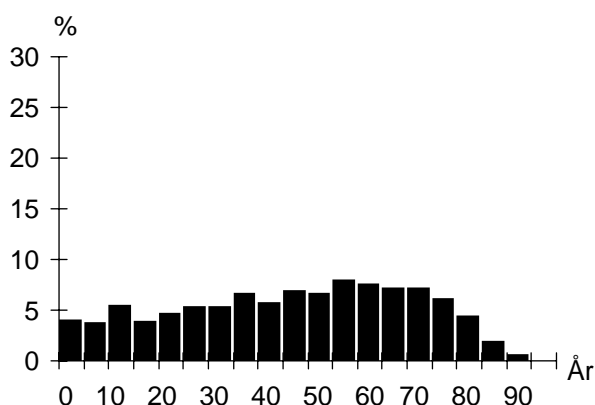

## UTLÄNDSK BAKGRUND

1 januari 2004

Land	Födda i utlandet	Födda i Sverige*
De fem största grupperna		
Jugoslavien	60	38
Danmark	37	5
Polen	29	7
Bosnien-Hercegovina	28	10
Ungern	23	6
<b>TOTALT</b>	<b>350</b>	<b>115</b>
Andel av folkmängd	18%	6%

\* med båda föräldrarna födda i utlandet

## FÖRVÄRVSARBETANDE

År 2002

Förvärvsarbetande (16- år):	796
Andel förvärvsarb. (20-64 år):	Män 74%
	Kvinnor 68%
	<b>Totalt 71%</b>
Arbetsstillfällena	215
däruv tillverkning	8
" handel, privata tjänster m.m	34
" offentlig service	166

## FLYTTNINGAR

	2000	2001	2002	2003
Inflyttade	142	172	164	196
Utflyttade	176	149	153	187
Flyttningsnetto	-34	23	11	9
Andel utflyttade av folkmängd	9%	8%	8%	10%

## UTBILDNING

1 januari 2004

Utbildningsnivå (20-64 år)	Antal	%
Förgymnasial	279	26
Gymnasial	603	56
Eftergymnasial	181	17
Uppgift saknas	12	1
<b>TOTALT</b>	<b>1 075</b>	<b>100</b>

## Höja

## BOSTÄDER

BOSTÄDER			
1 januari 2004			
Byggnadsår	Totalt	%	Småhus
före 1940	73	7	73
1941-60	5	0	5
1961-70	944	89	4
1971-80	35	3	5
1981-	3	0	3
SUMMA	1 060	100	90

BOSTÄDER			
1 januari 2004			
Storlek	Totalt	%	Småhus
-1 rum och kök	92	9	–
2 rum och kök	274	26	1
3 rum och kök	581	55	22
4+ rum och kök	113	11	67
SUMMA	1 060	100	90

BOSTÄDER			
1 januari 2004			
Upplåtelseform	Totalt	%	Småhus
Hysesrätt, MKB	–	–	–
Hysesrätt, privat	–	–	–
Bostadsrätt	970	92	–
Äganderätt	90	8	90
SUMMA	1 060	100	90

## HUSHÅLL

HUSHÅLL		
Folk- och bostadsräkningen 1990		
Hushåll efter antal boende	Antal	%
1 boende	441	43
2 boende	362	35
3 boende	134	13
4+ boende	95	9
SUMMA	1 032	100

A pie chart illustrating the distribution of households based on the number of residents. The largest segment is '1 boende' at 43%, followed by '2 boende' at 35%, '3 boende' at 13%, and '4+ boende' at 9%.

Barnhushåll (barn 0-15 år)		
	Antal	%
Totalt	196	19
därav med barn under 7 år	93	47
därav ensamförälder	51	26

Pensionärshushåll		
	Antal	%
Totalt	305	30
därav ensamboende	177	58
därav kvinnor	151	85

## ARBETSLÖSHET

ARBETSLÖSHET		
31 mars 2004		
Reg. arbetslösa (18-64 år)	39	4%
därav 18-24 år	4	3%
I arbetsmarknadsåtgärder	55	

## KOMMUNALA VAL

KOMMUNALA VAL		
År 2002		
Parti	Antal	%
M	112	13,3
C	8	1,0
Fp	52	6,2
Kd	16	1,9
S	429	51,0
V	39	4,6
Mp	29	3,4
Skåp	47	5,6
SPI	36	4,3
Sd	62	7,4
Övriga partier	11	1,3
SUMMA	841	100,0

Valdeltagande: 75,9%

Valdistrikt: Husie 5

## INKOMSTER

INKOMSTER	
År 2002	
Disponibel medelinkomst	196 700
Inkomsttagare, antal	1 128
Inkomst/invånare	116 839

## FÖRSÖRJNINGSTÖD

FÖRSÖRJNINGSTÖD	
År 2003	
Socialbidragstagare, antal (16- år)	39
Andel av folkmängd	2%
Hushåll med bidrag, antal	27
Socialbidrag, kr per hushåll	37 412

## BILINNEHAV

BILINNEHAV	
31 december 2003	
Personbilar i trafik	771
Bilar per 100 invånare	40

## Kommunikation &amp; Utveckling

Malmö Stadskontor 2004



# Områdesfakta Stenkällan

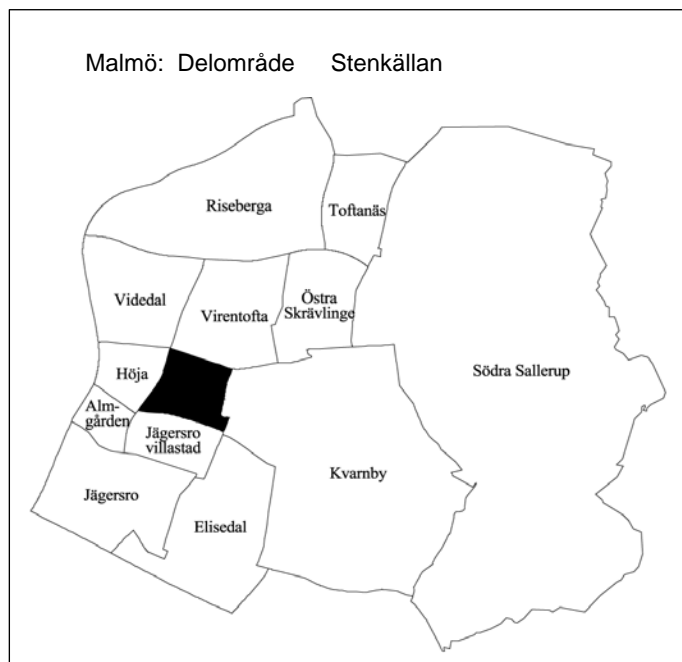

<b>Invånare</b> 1 jan 2004:	<b>1 607</b>
<b>Areal</b> , hektar 1 jan 2004:	<b>52</b>
<b>Invånare per hektar</b>	<b>31</b>
<b>Hushåll</b> 1 jan 2003 (framskrivna):	<b>651</b>
<b>Arbetsstillfällena</b> 2002:	<b>907</b>

## Prognos

Folkmängd 1 januari 2010:	1 644
Bostadsbyggande 2004-2010:	–

## FOLKMÄNGD

År	Antal	År	Antal
1961	289	2001	1 584
1971	2 125	2002	1 593
1981	1 824	2003	1 578
1991	1 614	2004	1 607

## ÅLDERSFÖRDELNING

1 januari 2004

Ålder	Antal personer	%	Därav kvinnor	%
0 - 5	88	5	51	58
6-15	216	13	106	49
16-18	47	3	24	51
19-24	86	5	39	45
25-44	355	22	186	52
45-64	421	26	225	53
65-79	314	20	162	52
80-	80	5	53	66
<b>SUMMA</b>	<b>1 607</b>	<b>100</b>	<b>846</b>	<b>53</b>

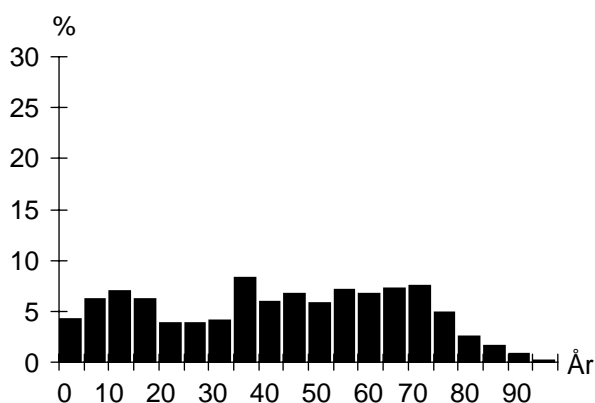

## UTLÄNDSK BAKGRUND

1 januari 2004

Land	Födda i utlandet	Födda i Sverige*
De fem största grupperna		
Jugoslavien	53	43
Polen	32	9
Danmark	24	
Iran	9	
Makedonien	8	3
<b>TOTALT</b>	<b>196</b>	<b>82</b>
Andel av folkmängd	12%	5%

\* med båda föräldrarna födda i utlandet

## FÖRVÄRVSARBETANDE

År 2002

Förvärvsarbetande (16- år):	668
Andel förvärvsarb. (20-64 år):	Män 81%
	Kvinnor 76%
	<b>Totalt 78%</b>
Arbetsstillfällena	907
däruv tillverkning	43
" handel, privata tjänster m.m	389
" offentlig service	467

## FLYTTNINGAR

	2000	2001	2002	2003
Inflyttade	79	114	117	138
Utflyttade	72	101	129	97
Flyttningsnetto	7	13	-12	41
Andel utflyttade av folkmängd	5%	6%	8%	6%

## UTBILDNING

1 januari 2004

Utbildningsnivå (20-64 år)	Antal	%
Förgymnasial	141	17
Gymnasial	418	50
Eftergymnasial	272	32
Uppgift saknas	6	1
<b>TOTALT</b>	<b>837</b>	<b>100</b>

## Stenkällan

## BOSTÄDER

BOSTÄDER			
1 januari 2004			
Byggnadsår	Totalt	%	Småhus
före 1940	16	2	16
1941-60	39	6	35
1961-70	522	75	157
1971-80	54	8	54
1981-	67	10	19
SUMMA	698	100	281

Storlek	Totalt	%	Småhus
-1 rum och kök	48	7	–
2 rum och kök	58	8	2
3 rum och kök	226	32	15
4+ rum och kök	366	52	264
SUMMA	698	100	281

Upplåtelseform	Totalt	%	Småhus
Hysesrätt, MKB	–	–	–
Hysesrätt, privat	57	8	5
Bostadsrätt	365	52	–
Äganderätt	276	40	276
SUMMA	698	100	281

## ARBETSLÖSHET

ARBETSLÖSHET			
31 mars 2004			
Reg. arbetslösa (18-64 år)	27	3%	
därav 18-24 år	4	4%	
I arbetsmarknadsåtgärder	18		

## KOMMUNALA VAL

KOMMUNALA VAL	
År 2002	
Går ej att redovisa p g a valdistriktsindelningen	

## HUSHÅLL

HUSHÅLL		
Folk- och bostadsräkningen 1990		
Hushåll efter antal boende	Antal	%
1 boende	122	19
2 boende	263	42
3 boende	107	17
4+ boende	140	22
SUMMA	632	100

Barnhushåll (barn 0-15 år)		
	Antal	%
Totalt	177	28
därav med barn under 7 år	92	52
därav ensamförälder	26	15

Pensionärshushåll		
	Antal	%
Totalt	172	27
därav ensamboende	63	37
därav kvinnor	55	87

## INKOMSTER

INKOMSTER	
År 2002	
Disponibel medelinkomst	273 600
Inkomsttagare, antal	725
Inkomst/invånare	125 703

## FÖRSÖRJNINGSTÖD

FÖRSÖRJNINGSTÖD	
År 2003	
Socialbidragstagare, antal (16- år)	11
Andel av folkmängd	1%
Hushåll med bidrag, antal	10
Socialbidrag, kr per hushåll	57 555

## BILINNEHAV

BILINNEHAV	
31 december 2003	
Personbilar i trafik	669
Bilar per 100 invånare	42

## Kommunikation &amp; Utveckling

Malmö Stadskontor 2004

# Områdesfakta Almgården

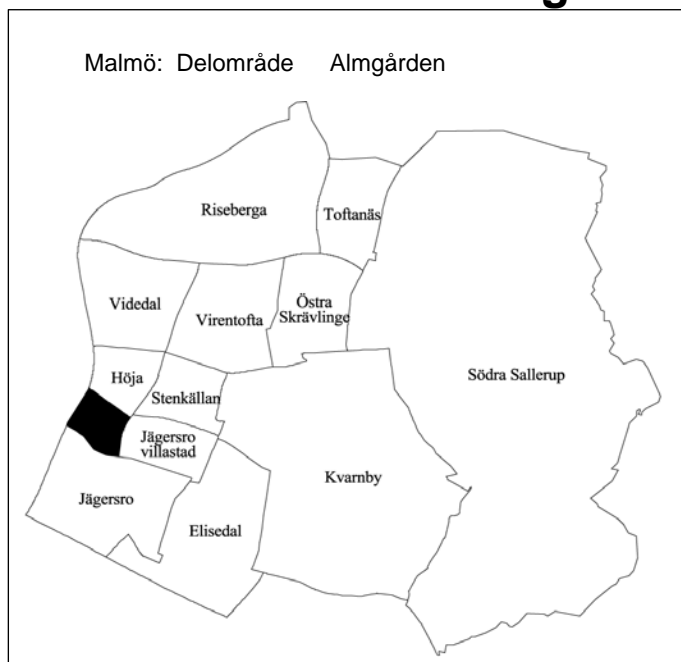

<b>Invånare</b> 1 jan 2004:	<b>1 638</b>
<b>Areal</b> , hektar 1 jan 2004:	<b>28</b>
<b>Invånare per hektar</b>	<b>59</b>
<b>Hushåll</b> 1 jan 2003 (framskrivna):	<b>975</b>
<b>Arbetsstillfällena</b> 2002:	<b>93</b>

## Prognos

Folkmängd 1 januari 2010:	1 647
Bostadsbyggande 2004-2010:	–

## FOLKMÄNGD

År	Antal	År	Antal
1961	24	2001	1 619
1971	478	2002	1 627
1981	1 828	2003	1 649
1991	1 607	2004	1 638

## ÅLDERSFÖRDELNING

1 januari 2004

Ålder	Antal personer	%	Därav kvinnor	%
0 - 5	91	6	45	49
6-15	179	11	93	52
16-18	67	4	30	45
19-24	165	10	95	58
25-44	486	30	239	49
45-64	386	24	191	49
65-79	200	12	115	58
80-	64	4	42	66
<b>SUMMA</b>	<b>1 638</b>	<b>100</b>	<b>850</b>	<b>52</b>

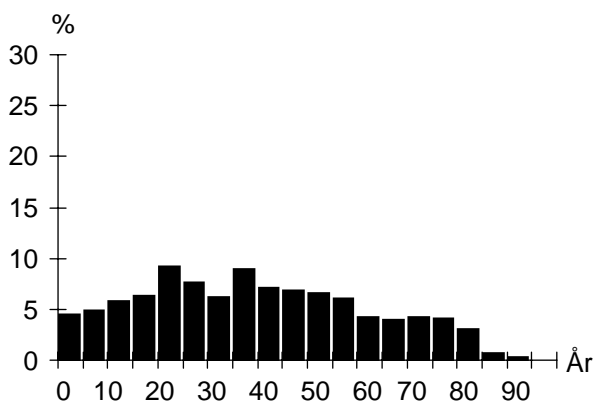

## UTLÄNDSK BAKGRUND

1 januari 2004

Land	Födda i utlandet	Födda i Sverige*
De fem största grupperna		
Polen	61	21
Danmark	45	10
Jugoslavien	42	12
Bosnien-Hercegovina	14	3
Finland	13	5
<b>TOTALT</b>	<b>299</b>	<b>86</b>
Andel av folkmängd	18%	5%

\* med båda föräldrarna födda i utlandet

## FÖRVÄRVSARBETANDE

År 2002

Förvärvsarbetande (16- år):	674
Andel förvärvsarb. (20-64 år):	Män 68%
	Kvinnor 59%
	<b>Totalt 63%</b>
Arbetsstillfällena	93
däruv tillverkning	4
" handel, privata tjänster m.m	38
" offentlig service	48

## FLYTTNINGAR

	2000	2001	2002	2003
Inflyttade	341	223	218	190
Utflyttade	231	219	192	204
Flyttningsnetto	110	4	26	-14
Andel utflyttade av folkmängd	14%	13%	12%	12%

## UTBILDNING

1 januari 2004

Utbildningsnivå (20-64 år)	Antal	%
Förgymnasial	355	35
Gymnasial	545	53
Eftergymnasial	96	9
Uppgift saknas	27	3
<b>TOTALT</b>	<b>1 023</b>	<b>100</b>

## Almgården

## BOSTÄDER

BOSTÄDER			
1 januari 2004			
Byggnadsår	Totalt	%	Småhus
före 1940	–	–	–
1941-60	–	–	–
1961-70	–	–	–
1971-80	986	100	–
1981-	–	–	–
SUMMA	986	100	–

Storlek	Totalt	%	Småhus
-1 rum och kök	196	20	–
2 rum och kök	253	26	–
3 rum och kök	469	48	–
4+ rum och kök	68	7	–
SUMMA	986	100	–

Upplåtelseform	Totalt	%	Småhus
Hysesrätt, MKB	–	–	–
Hysesrätt, privat	986	100	–
Bostadsrätt	–	–	–
Äganderätt	–	–	–
SUMMA	986	100	–

## ARBETSLÖSHET

ARBETSLÖSHET			
31 mars 2004			
Reg. arbetslösa (18-64 år)	81	8%	
därav 18-24 år	20	10%	
I arbetsmarknadsåtgärder	80		

## KOMMUNALA VAL

KOMMUNALA VAL			
År 2002			
Parti	Antal	%	
M	56	6,9	
C	5	0,6	
Fp	31	3,8	
Kd	22	2,7	
S	418	51,8	
V	48	5,9	
Mp	18	2,2	
Skåp	69	8,6	
SPI	33	4,1	
Sd	84	10,4	
Övriga partier	23	2,9	
SUMMA	807	100,0	
Valdeltagande:	58,7%		
Valdistrikt:	V Skrävlinge 11		

## HUSHÅLL

HUSHÅLL			
Folk- och bostadsräkningen 1990			
Hushåll efter antal boende			
	Antal	%	
1 boende	544	58	
2 boende	247	26	
3 boende	80	9	
4+ boende	68	7	
SUMMA	939	100	

A pie chart illustrating the distribution of households based on the number of residents. The largest segment is '1 boende' at 58%, followed by '2 boende' at 26%, '3 boende' at 9%, and '4+ boende' at 7%.

Barnhushåll (barn 0-15 år)			
	Antal	%	
Totalt	193	21	
därav med barn under 7 år	106	55	
därav ensamförälder	95	49	

Pensionärshushåll			
	Antal	%	
Totalt	205	22	
därav ensamboende	145	71	
därav kvinnor	108	74	

## INKOMSTER

INKOMSTER			
År 2002			
Disponibel medelinkomst	167 700		
Inkomsttagare, antal	1 008		
Inkomst/invånare	102 512		

## FÖRSÖRJNINGSTÖD

FÖRSÖRJNINGSTÖD			
År 2003			
Socialbidragstagare, antal (16- år)	146		
Andel av folkmängd	11%		
Hushåll med bidrag, antal	124		
Socialbidrag, kr per hushåll	30 442		

## BILINNEHAV

BILINNEHAV			
31 december 2003			
Personbilar i trafik	487		
Bilar per 100 invånare	30		

## Kommunikation &amp; Utveckling

Malmö Stadskontor 2004

# Områdesfakta Jägersro villastad



<b>Invånare</b> 1 jan 2004:	<b>851</b>
<b>Areal</b> , hektar 1 jan 2004:	<b>49</b>
<b>Invånare per hektar</b>	<b>17</b>
<b>Hushåll</b> 1 jan 2003 (framskrivna):	<b>337</b>
<b>Arbetsstillfällen</b> 2002:	<b>837</b>

## Prognos

Folkmängd 1 januari 2010:	1 005
Bostadsbyggande 2004-2010:	–

## FOLKMÄNGD

År	Antal	År	Antal
1961	9	2001	825
1971	1 172	2002	832
1981	1 044	2003	824
1991	880	2004	851

## ÅLDERSFÖRDELNING

1 januari 2004

Ålder	Antal personer	%	Därav kvinnor	%
0 - 5	25	3	11	44
6-15	93	11	51	55
16-18	29	3	15	52
19-24	50	6	18	36
25-44	154	18	78	51
45-64	243	29	120	49
65-79	229	27	112	49
80-	28	3	9	32
<b>SUMMA</b>	<b>851</b>	<b>100</b>	<b>414</b>	<b>49</b>

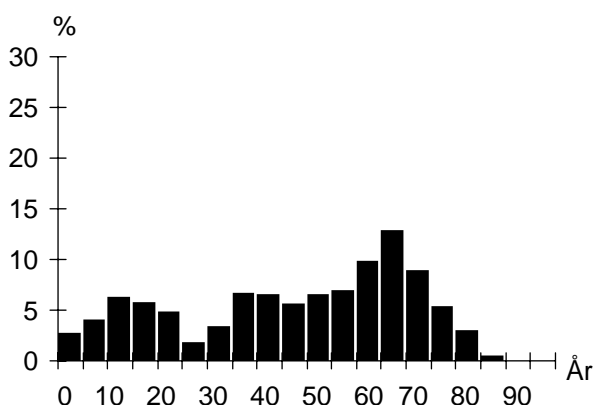

## UTLÄNDSK BAKGRUND

1 januari 2004

Land	Födda i utlandet	Födda i Sverige*
De fem största grupperna		
Jugoslavien	33	27
Polen	10	6
Makedonien	9	4
Finland	9	
Danmark	8	
<b>TOTALT</b>	<b>136</b>	<b>62</b>
Andel av folkmängd	16%	7%

\* med båda föräldrarna födda i utlandet

## FÖRVÄRVSARBETANDE

År 2002

Förvärvsarbetande (16- år):	325
Andel förvärvsarb. (20-64 år):	Män 77%
	Kvinnor 68%
	<b>Totalt 73%</b>
Arbetsstillfällen	837
däruav tillverkning	269
" handel, privata tjänster m.m	339
" offentlig service	223

## FLYTTNINGAR

	2000	2001	2002	2003
Inflyttade	41	56	41	81
Utflyttade	49	49	46	52
Flyttningsnetto	-8	7	-5	29
Andel utflyttade av folkmängd	6%	6%	6%	6%

## UTBILDNING

1 januari 2004

Utbildningsnivå (20-64 år)	Antal	%
Förgymnasial	70	16
Gymnasial	218	50
Eftergymnasial	139	32
Uppgift saknas	10	2
<b>TOTALT</b>	<b>437</b>	<b>100</b>

## Jägersro villastad

### BOSTÄDER

1 januari 2004			
Byggnadsår	Totalt	%	Småhus
före 1940	1	0	1
1941-60	1	0	1
1961-70	339	99	339
1971-80	–	–	–
1981-	–	–	–
SUMMA	341	100	341

1 januari 2004			
Storlek	Totalt	%	Småhus
-1 rum och kök	1	0	1
2 rum och kök	1	0	1
3 rum och kök	15	4	15
4+ rum och kök	324	95	324
SUMMA	341	100	341

1 januari 2004			
Upplåtelseform	Totalt	%	Småhus
Hyresrätt, MKB	–	–	–
Hyresrätt, privat	–	–	–
Bostadsrätt	–	–	–
Äganderätt	341	100	341
SUMMA	341	100	341

### ARBETSLÖSHET

31 mars 2004		
Reg. arbetslösa (18-64 år)	19	4%
därav 18-24 år	3	5%
I arbetsmarknadsåtgärder	8	

### KOMMUNALA VAL

År 2002	
Går ej att redovisa p g a valdistriktsindelningen	

### HUSHÅLL

Folk- och bostadsräkningen 1990		
Hushåll efter antal boende	Antal	%
1 boende	35	10
2 boende	178	52
3 boende	58	17
4+ boende	70	21
SUMMA	341	100

Barnhushåll (barn 0-15 år)		
	Antal	%
Totalt	64	19
därav med barn under 7 år	27	42
därav ensamförälder	3	5

Pensionärshushåll		
	Antal	%
Totalt	83	24
därav ensamboende	15	18
därav kvinnor	9	60

### INKOMSTER

År 2002	
Disponibel medelinkomst	299 900
Inkomsttagare, antal	374
Inkomst/invånare	136 120

### FÖRSÖRJNINGSTÖD

År 2003	
Socialbidragstagare, antal (16- år)	
Andel av folkmängd	
Hushåll med bidrag, antal	
Socialbidrag, kr per hushåll	

### BILINNEHAV

31 december 2003	
Personbilar i trafik	411
Bilar per 100 invånare	48

### Kommunikation & Utveckling

Malmö Stadskontor 2004

# Områdesfakta Riseberga

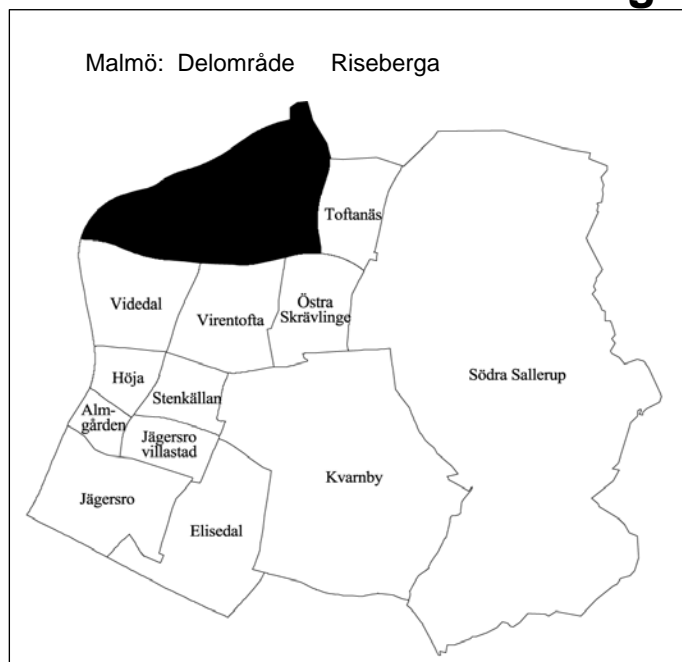

<b>Invånare</b> 1 jan 2004:	<b>2 966</b>
<b>Areal</b> , hektar 1 jan 2004:	<b>266</b>
<b>Invånare per hektar</b>	<b>11</b>
<b>Hushåll</b> 1 jan 2003 (framskrivna):	<b>1 110</b>
<b>Arbetsstillfällena</b> 2002:	<b>652</b>

## Prognos

Folkmängd 1 januari 2010:	3 197
Bostadsbyggande 2004-2010:	150

## FOLKMÄNGD

År	Antal	1 januari	
		År	Antal
1961	1 939	2001	2 901
1971	2 927	2002	2 883
1981	2 524	2003	2 903
1991	2 387	2004	2 966

## ÅLDERSFÖRDELNING

1 januari 2004

Ålder	Antal personer	%	Därav kvinnor	
			Antal	%
0 - 5	203	7	95	47
6-15	445	15	210	47
16-18	127	4	71	56
19-24	112	4	53	47
25-44	697	23	366	53
45-64	796	27	405	51
65-79	490	17	239	49
80-	96	3	57	59
<b>SUMMA</b>	<b>2 966</b>	<b>100</b>	<b>1 496</b>	<b>50</b>

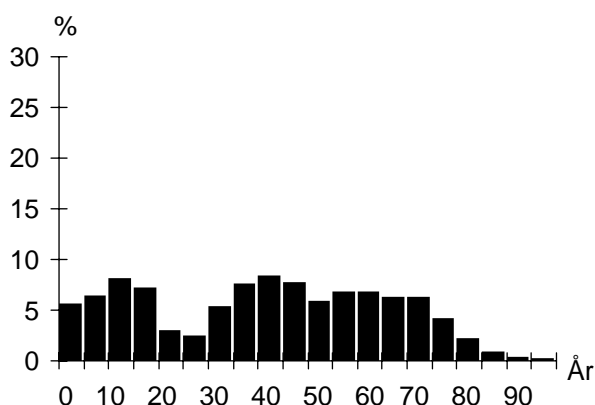

## UTLÄNDSK BAKGRUND

1 januari 2004

Land	Födda i	
	utlandet	Sverige*
De fem största grupperna		
Jugoslavien	47	25
Polen	42	17
Danmark	26	5
Tyskland	25	5
Finland	17	3
<b>TOTALT</b>	<b>305</b>	<b>108</b>
Andel av folkmängd	10%	4%

\* med båda föräldrarna födda i utlandet

## FÖRVÄRVSARBETANDE

År 2002

Förvärvsarbetande (16- år):	1 314
Andel förvärvsarb. (20-64 år):	Män 82%
	Kvinnor 80%
	<b>Totalt 81%</b>
Arbetsstillfällena	652
däruv tillverkning	52
" handel, privata tjänster m.m	476
" offentlig service	106

## FLYTTNINGAR

	2000	2001	2002	2003
Inflyttade	154	119	142	227
Utflyttade	138	151	137	173
Flyttningsnetto	16	-32	5	54
Andel utflyttade av folkmängd	5%	5%	5%	6%

## UTBILDNING

1 januari 2004

Utbildningsnivå (20-64 år)	Antal	%
Förgymnasial	213	13
Gymnasial	780	49
Eftergymnasial	578	37
Uppgift saknas	7	0
<b>TOTALT</b>	<b>1 578</b>	<b>100</b>

## Riseberga

## BOSTÄDER

BOSTÄDER			
1 januari 2004			
Byggnadsår	Totalt	%	Småhus
före 1940	129	12	129
1941-60	373	33	373
1961-70	305	27	305
1971-80	67	6	67
1981-	241	22	229
SUMMA	1 115	100	1 103

BOSTÄDER			
1 januari 2004			
Storlek	Totalt	%	Småhus
-1 rum och kök	15	1	3
2 rum och kök	16	1	16
3 rum och kök	142	13	142
4+ rum och kök	942	84	942
SUMMA	1 115	100	1 103

BOSTÄDER			
1 januari 2004			
Upplåtelseform	Totalt	%	Småhus
Hysesrätt, MKB	–	–	–
Hysesrätt, privat	24	2	12
Bostadsrätt	73	7	73
Äganderätt	1 018	91	1 018
SUMMA	1 115	100	1 103

## HUSHÅLL

HUSHÅLL		
Folk- och bostadsräkningen 1990		
Hushåll efter antal boende	Antal	%
1 boende	135	14
2 boende	444	48
3 boende	160	17
4+ boende	193	21
SUMMA	932	100

A pie chart illustrating the distribution of households based on the number of residents. The largest segment is '2 boende' at 48%, followed by '3 boende' at 17%, '4+ boende' at 21%, and '1 boende' at 14%.

Barnhushåll (barn 0-15 år)		
	Antal	%
Totalt	238	26
därav med barn under 7 år	134	56
därav ensamförälder	13	5

Pensionärshushåll		
	Antal	%
Totalt	241	26
därav ensamboende	53	22
därav kvinnor	36	68

## ARBETSLÖSHET

ARBETSLÖSHET		
31 mars 2004		
Reg. arbetslösa (18-64 år)	42	3%
därav 18-24 år	5	3%
I arbetsmarknadsåtgärder	31	

## KOMMUNALA VAL

KOMMUNALA VAL		
År 2002		
Parti	Antal	%
M	324	25,8
C	14	1,1
Fp	155	12,4
Kd	45	3,6
S	435	34,7
V	22	1,8
Mp	24	1,9
Skåp	48	3,8
SPI	122	9,7
Sd	64	5,1
Övriga partier	1	0,1
SUMMA	1 254	100,0

Valdeltagande: 90,3%

Valdistrikt: Husie 2

## INKOMSTER

INKOMSTER	
År 2002	
Disponibel medelinkomst	323 100
Inkomsttagare, antal	1 192
Inkomst/invånare	132 668

## FÖRSÖRJNINGSTÖD

FÖRSÖRJNINGSTÖD	
År 2003	
Socialbidragstagare, antal (16- år)	6
Andel av folkmängd	0%
Hushåll med bidrag, antal	6
Socialbidrag, kr per hushåll	21 677

## BILINNEHAV

BILINNEHAV	
31 december 2003	
Personbilar i trafik	1 303
Bilar per 100 invånare	44

## Kommunikation &amp; Utveckling

Malmö Stadskontor 2004



# Områdesfakta **Videdal**

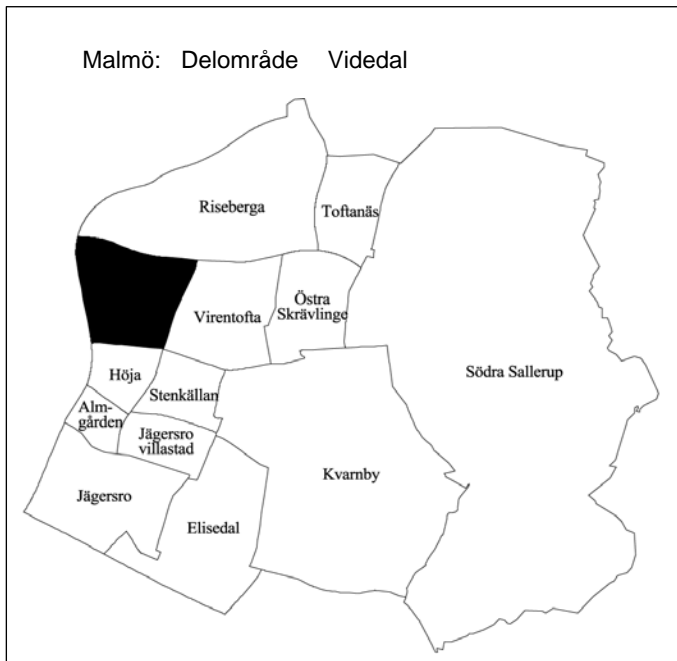

<b>Invånare</b> 1 jan 2004:	<b>2 582</b>
<b>Areal</b> , hektar 1 jan 2004:	<b>110</b>
<b>Invånare per hektar</b>	<b>23</b>
<b>Hushåll</b> 1 jan 2003 (framskrivna):	<b>1 026</b>
<b>Arbetsstillfällena</b> 2002:	<b>589</b>

## Prognos

Folkmängd 1 januari 2010:	2 618
Bostadsbyggande 2004-2010:	–

## FOLKMÄNGD

År	Antal	År	1 januari
			Antal
1961	1 023	2001	2 533
1971	2 650	2002	2 520
1981	2 660	2003	2 516
1991	2 517	2004	2 582

## ÅLDERSFÖRDELNING

1 januari 2004

Ålder	Antal personer	%	Därav kvinnor	
			Antal	%
0 - 5	151	6	74	49
6-15	340	13	159	47
16-18	88	3	49	56
19-24	105	4	50	48
25-44	570	22	294	52
45-64	705	27	354	50
65-79	505	20	266	53
80-	118	5	66	56
<b>SUMMA</b>	<b>2 582</b>	<b>100</b>	<b>1 312</b>	<b>51</b>

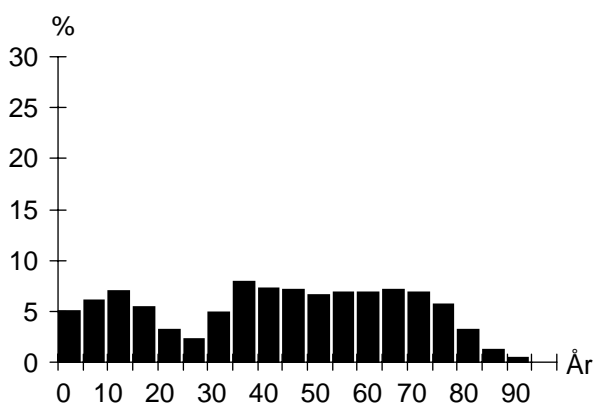

## UTLÄNDSK BAKGRUND

1 januari 2004

Land	Födda i	
	utlandet	Sverige*
De fem största grupperna		
Jugoslavien	74	39
Polen	47	25
Danmark	26	6
Vietnam	21	18
Finland	14	9
<b>TOTALT</b>	<b>347</b>	<b>153</b>
Andel av folkmängd	13%	6%

\* med båda föräldrarna födda i utlandet

## FÖRVÄRVSARBETANDE

År 2002

Förvärvsarbetande (16- år):	1 099
Andel förvärvsarb. (20-64 år):	Män 83%
	Kvinnor 77%
	<b>Totalt 80%</b>
Arbetsstillfällena	589
däruv tillverkning	125
" handel, privata tjänster m.m	263
" offentlig service	153

## FLYTTNINGAR

	2000	2001	2002	2003
Inflyttade	184	115	126	246
Utflyttade	181	134	135	172
Flyttningsnetto	3	-19	-9	74
Andel utflyttade av folkmängd	7%	5%	5%	7%

## UTBILDNING

1 januari 2004

Utbildningsnivå (20-64 år)	Antal	%
Förgymnasial	204	15
Gymnasial	681	50
Eftergymnasial	458	34
Uppgift saknas	12	1
<b>TOTALT</b>	<b>1 355</b>	<b>100</b>

## Videdal

## BOSTÄDER

BOSTÄDER			
1 januari 2004			
Byggnadsår	Totalt	%	Småhus
före 1940	132	13	132
1941-60	112	11	112
1961-70	533	52	533
1971-80	188	18	188
1981-	62	6	62
SUMMA	1 027	100	1 027

Storlek	Totalt	%	Småhus
-1 rum och kök	15	1	15
2 rum och kök	14	1	14
3 rum och kök	112	11	112
4+ rum och kök	886	86	886
SUMMA	1 027	100	1 027

Upplåtelseform	Totalt	%	Småhus
Hysesrätt, MKB	–	–	–
Hysesrätt, privat	2	0	2
Bostadsrätt	184	18	184
Äganderätt	841	82	841
SUMMA	1 027	100	1 027

## HUSHÅLL

HUSHÅLL		
Folk- och bostadsräkningen 1990		
Hushåll efter antal boende	Antal	%
1 boende	166	16
2 boende	473	47
3 boende	170	17
4+ boende	202	20
SUMMA	1 011	100

Barnhushåll (barn 0-15 år)		
	Antal	%
Totalt	259	26
därav med barn under 7 år	134	52
därav ensamförälder	23	9

## ARBETSLÖSHET

ARBETSLÖSHET		
31 mars 2004		
Reg. arbetslösa (18-64 år)	41	3%
därav 18-24 år	9	7%
I arbetsmarknadsåtgärder	24	

## Pensionärshushåll

	Antal	%
Totalt	292	29
därav ensamboende	80	27
därav kvinnor	57	71

## INKOMSTER

INKOMSTER	
År 2002	
Disponibel medelinkomst	286 000
Inkomsttagare, antal	1 124
Inkomst/invånare	127 768

## KOMMUNALA VAL

KOMMUNALA VAL		
År 2002		
Parti	Antal	%
M	249	22,3
C	11	1,0
Fp	122	10,9
Kd	51	4,6
S	419	37,5
V	33	3,0
Mp	20	1,8
Skåp	69	6,2
SPI	95	8,5
Sd	36	3,2
Övriga partier	11	1,0
SUMMA	1 116	100,0

Valdeltagande: 86,8%

Valdistrikt: Husie 3

## FÖRSÖRJNINGSTÖD

FÖRSÖRJNINGSTÖD	
År 2003	
Socialbidragstagare, antal (16- år)	21
Andel av folkmängd	1%
Hushåll med bidrag, antal	17
Socialbidrag, kr per hushåll	28 034

## BILINNEHAV

BILINNEHAV	
31 december 2003	
Personbilar i trafik	1 093
Bilar per 100 invånare	42

## Kommunikation &amp; Utveckling

Malmö Stadskontor 2004

# Områdesfakta Virentofta

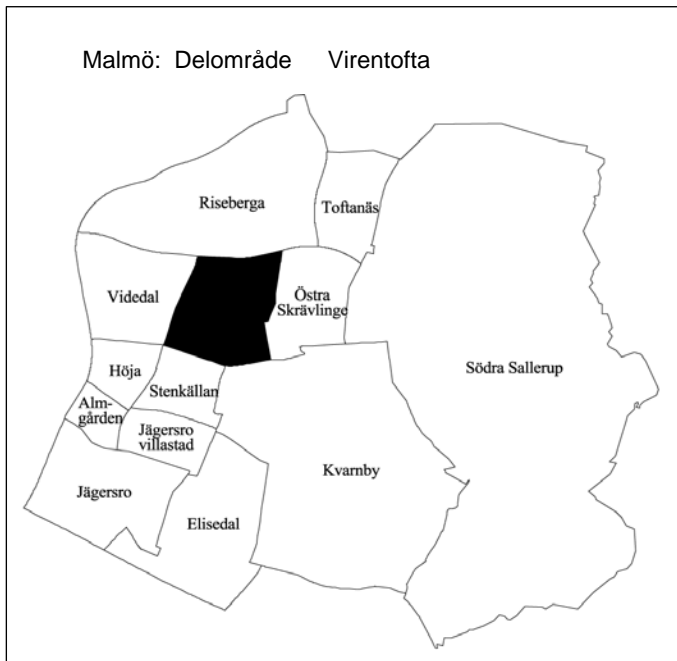

<b>Invånare</b> 1 jan 2004:	<b>2 938</b>
<b>Areal</b> , hektar 1 jan 2004:	<b>113</b>
<b>Invånare per hektar</b>	<b>26</b>
<b>Hushåll</b> 1 jan 2003 (framskrivna):	<b>1 213</b>
<b>Arbetsstillfällena</b> 2002:	<b>258</b>

## Prognos

Folkmängd 1 januari 2010:	2 833
Bostadsbyggande 2004-2010:	19

## FOLKMÄNGD

År	Antal	År	Antal
1961	1 410	2001	2 966
1971	2 690	2002	2 987
1981	3 216	2003	2 964
1991	3 010	2004	2 938

## ÅLDERSFÖRDELNING

Ålder	Antal personer	%	1 januari 2004	
			Därav kvinnor	%
0 - 5	155	5	68	44
6-15	394	13	178	45
16-18	99	3	51	52
19-24	116	4	50	43
25-44	641	22	328	51
45-64	804	27	411	51
65-79	577	20	300	52
80-	152	5	92	61
<b>SUMMA</b>	<b>2 938</b>	<b>100</b>	<b>1 478</b>	<b>50</b>

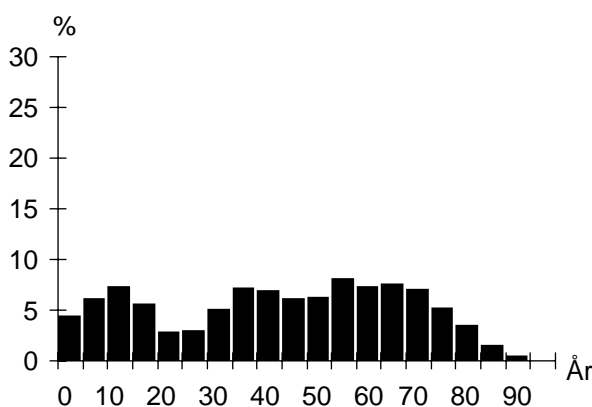

## UTLÄNDSK BAKGRUND

Land	1 januari 2004	
	Födda i utlandet	Födda i Sverige*
De fem största grupperna		
Jugoslavien	42	20
Danmark	35	5
Polen	29	9
Vietnam	19	5
Finland	16	6
<b>TOTALT</b>	<b>294</b>	<b>100</b>
Andel av folkmängd	10%	3%

\* med båda föräldrarna födda i utlandet

## FÖRVÄRVSARBETANDE

		År 2002
Förvärvsarbetande (16- år):		1 309
Andel förvärvsarb. (20-64 år):	Män	84%
	Kvinnor	78%
	<b>Totalt</b>	<b>81%</b>
Arbetsstillfällena		258
däruv tillverkning		18
" handel, privata tjänster m.m		98
" offentlig service		123

## FLYTTNINGAR

	2000	2001	2002	2003
Inflyttade	198	189	170	178
Utflyttade	188	167	195	201
Flyttningsnetto	10	22	-25	-23
Andel utflyttade av folkmängd	6%	6%	7%	7%

## UTBILDNING

Utbildningsnivå (20-64 år)	1 januari 2004	
	Antal	%
Förgymnasial	268	18
Gymnasial	778	51
Eftergymnasial	475	31
Uppgift saknas	6	0
<b>TOTALT</b>	<b>1 527</b>	<b>100</b>

## Virentofta

## BOSTÄDER

BOSTÄDER			
1 januari 2004			
Byggnadsår	Totalt	%	Småhus
före 1940	245	20	245
1941-60	56	5	56
1961-70	411	33	411
1971-80	419	34	89
1981-	107	9	88
SUMMA	1 238	100	889

Storlek	Totalt	%	Småhus
-1 rum och kök	25	2	6
2 rum och kök	88	7	10
3 rum och kök	226	18	99
4+ rum och kök	899	73	774
SUMMA	1 238	100	889

Upplåtelseform	Totalt	%	Småhus
Hysesrätt, MKB	–	–	–
Hysesrätt, privat	21	2	2
Bostadsrätt	378	31	48
Äganderätt	839	68	839
SUMMA	1 238	100	889

## HUSHÅLL

HUSHÅLL		
Folk- och bostadsräkningen 1990		
Hushåll efter antal boende	Antal	%
1 boende	217	18
2 boende	546	46
3 boende	187	16
4+ boende	249	21
SUMMA	1 199	100

Barnhushåll (barn 0-15 år)		
	Antal	%
Totalt	319	27
därav med barn under 7 år	144	45
därav ensamförälder	26	8

Pensionärshushåll		
	Antal	%
Totalt	320	27
därav ensamboende	110	34
därav kvinnor	95	86

## ARBETSLÖSHET

ARBETSLÖSHET		
31 mars 2004		
Reg. arbetslösa (18-64 år)	47	3%
därav 18-24 år	6	4%
I arbetsmarknadsåtgärder	39	

## KOMMUNALA VAL

KOMMUNALA VAL		
År 2002		
Parti	Antal	%
M	179	16,8
C	7	0,7
Fp	112	10,5
Kd	40	3,7
S	488	45,7
V	42	3,9
Mp	27	2,5
Skåp	33	3,1
SPI	78	7,3
Sd	57	5,3
Övriga partier	5	0,5
SUMMA	1 068	100,0

Valdeltagande: 84,6%

Valdistrikt: Husie 8

## INKOMSTER

INKOMSTER		
År 2002		
Disponibel medelinkomst	281 400	
Inkomsttagare, antal	1 344	
Inkomst/invånare	127 598	

## FÖRSÖRJNINGSTÖD

FÖRSÖRJNINGSTÖD		
År 2003		
Socialbidragstagare, antal (16- år)	18	
Andel av folkmängd	1%	
Hushåll med bidrag, antal	13	
Socialbidrag, kr per hushåll	14 714	

## BILINNEHAV

BILINNEHAV		
31 december 2003		
Personbilar i trafik	1 265	
Bilar per 100 invånare	43	

## Kommunikation &amp; Utveckling

Malmö Stadskontor 2004

# Områdesfakta Kvarnby

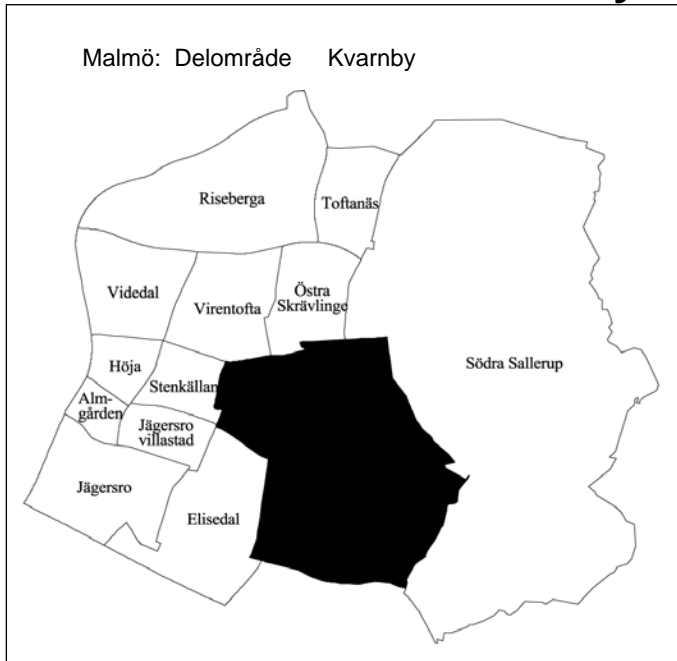

<b>Invånare</b> 1 jan 2004:	<b>741</b>
<b>Areal</b> , hektar 1 jan 2004:	<b>487</b>
<b>Invånare per hektar</b>	<b>2</b>
<b>Hushåll</b> 1 jan 2003 (framskrivna):	<b>302</b>
<b>Arbetsstillfällena</b> 2002:	<b>371</b>

## Prognos

Folkmängd 1 januari 2010:	861
Bostadsbyggande 2004-2010:	42

## FOLKMÄNGD

År	Antal	År	Antal
1961	184	2001	723
1971	143	2002	715
1981	74	2003	723
1991	102	2004	741

## ÅLDERSFÖRDELNING

1 januari 2004

Ålder	Antal personer	%	Därav kvinnor	%
0 - 5	72	10	30	42
6-15	116	16	65	56
16-18	29	4	16	55
19-24	22	3	13	59
25-44	246	33	138	56
45-64	173	23	80	46
65-79	45	6	23	51
80-	38	5	26	68
<b>SUMMA</b>	<b>741</b>	<b>100</b>	<b>391</b>	<b>53</b>

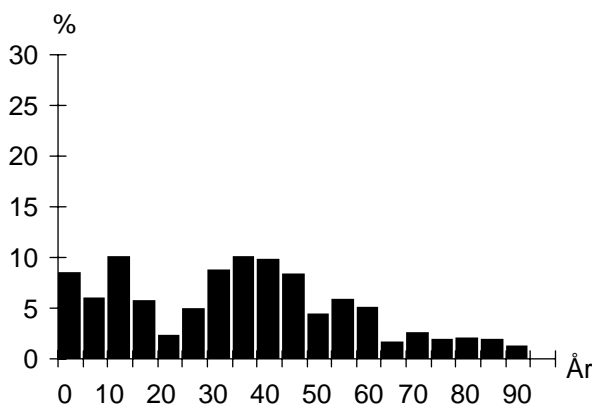

## UTLÄNDSK BAKGRUND

1 januari 2004

Land	Födda i utlandet	Födda i Sverige*
De fem största grupperna		
Jugoslavien	13	13
Polen	8	5
Danmark	6	
Chile	4	
Kina	3	
<b>TOTALT</b>	<b>67</b>	<b>45</b>
Andel av folkmängd	9%	6%

\* med båda föräldrarna födda i utlandet

## FÖRVÄRVSARBETANDE

År 2002

Förvärvsarbetande (16- år):	341
Andel förvärvsarb. (20-64 år):	Män 80%
	Kvinnor 76%
	<b>Totalt 78%</b>
Arbetsstillfällena	371
däruv tillverkning	130
" handel, privata tjänster m.m	88
" offentlig service	147

## FLYTTNINGAR

	2000	2001	2002	2003
Inflyttade	91	59	92	87
Utflyttade	82	72	80	70
Flyttningsnetto	9	-13	12	17
Andel utflyttade av folkmängd	11%	10%	11%	9%

## UTBILDNING

1 januari 2004

Utbildningsnivå (20-64 år)	Antal	%
Förgymnasial	75	17
Gymnasial	224	51
Eftergymnasial	131	30
Uppgift saknas	6	1
<b>TOTALT</b>	<b>436</b>	<b>100</b>

## Kvarnby

## BOSTÄDER

1 januari 2004			
Byggnadsår	Totalt	%	Småhus
före 1940	32	10	32
1941-60	3	1	3
1961-70	0	0	–
1971-80	1	0	1
1981-	284	89	127
SUMMA	320	100	163

---

Storlek	Totalt	%	Småhus
-1 rum och kök	56	18	5
2 rum och kök	49	15	21
3 rum och kök	122	38	58
4+ rum och kök	93	29	79
SUMMA	320	100	163

---

Upplåtelseform	Totalt	%	Småhus
Hysesrätt, MKB	97	30	45
Hysesrätt, privat	51	16	5
Bostadsrätt	123	38	64
Äganderätt	49	15	49
SUMMA	320	100	163

## ARBETSLÖSHET

31 mars 2004			
Reg. arbetslösa (18-64 år)	12	3%	
därav 18-24 år	2	7%	
I arbetsmarknadsåtgärder	6		

## KOMMUNALA VAL

År 2002	
Går ej att redovisa p g a valdistriktsindelningen	

## HUSHÅLL

Folk- och bostadsräkningen 1990		
Hushåll efter antal boende	Antal	%
1 boende	11	29
2 boende	9	24
3 boende	9	24
4+ boende	9	24
SUMMA	38	100

---

Barnhushåll (barn 0-15 år)		
	Antal	%
Totalt	12	32
därav med barn under 7 år	9	75
därav ensamförälder	2	17

---

Pensionärshushåll		
	Antal	%
Totalt	9	24
därav ensamboende	4	44
därav kvinnor	1	25

## INKOMSTER

År 2002	
Disponibel medelinkomst	235 700
Inkomsttagare, antal	362
Inkomst/invånare	118 013

## FÖRSÖRJNINGSTÖD

År 2003	
Socialbidragstagare, antal (16- år)	11
Andel av folkmängd	2%
Hushåll med bidrag, antal	9
Socialbidrag, kr per hushåll	18 632

## BILINNEHAV

31 december 2003	
Personbilar i trafik	261
Bilar per 100 invånare	35

## Kommunikation &amp; Utveckling

Malmö Stadskontor 2004

# Områdesfakta Södra Sallerup



<b>Invånare</b> 1 jan 2004:	<b>1 272</b>
<b>Areal</b> , hektar 1 jan 2004:	<b>1 179</b>
<b>Invånare per hektar</b>	<b>1</b>
<b>Hushåll</b> 1 jan 2003 (framskrivna):	<b>393</b>
<b>Arbetsstillfällena</b> 2002:	<b>177</b>

## Prognos

Folkmängd 1 januari 2010:	1 293
Bostadsbyggande 2004-2010:	13

## FOLKMÄNGD

År	Antal	År	Antal
1961	760	2001	1 118
1971	615	2002	1 169
1981	528	2003	1 209
1991	636	2004	1 272

## ÅLDERSFÖRDELNING

1 januari 2004

Ålder	Antal personer	%	Därav kvinnor	%
0 - 5	142	11	73	51
6-15	242	19	124	51
16-18	57	4	24	42
19-24	35	3	14	40
25-44	453	36	239	53
45-64	246	19	110	45
65-79	80	6	32	40
80-	17	1	7	41
<b>SUMMA</b>	<b>1 272</b>	<b>100</b>	<b>623</b>	<b>49</b>

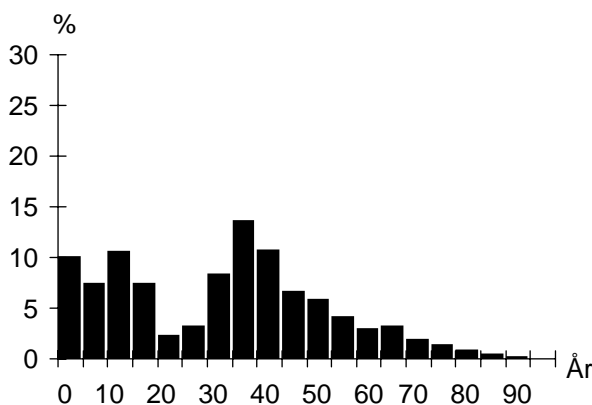

## UTLÄNDSK BAKGRUND

1 januari 2004

Land	Födda i utlandet	Födda i Sverige*
De fem största grupperna		
Polen	26	11
Jugoslavien	24	10
Danmark	15	
Iran	8	
Ungern	5	
<b>TOTALT</b>	<b>117</b>	<b>46</b>
Andel av folkmängd	9%	4%

\* med båda föräldrarna födda i utlandet

## FÖRVÄRVSARBETANDE

År 2002

Förvärvsarbetande (16- år):	595
Andel förvärvsarb. (20-64 år):	Män 86%
	Kvinnor 79%
	<b>Totalt 83%</b>
Arbetsstillfällena	177
därav tillverkning	41
" handel, privata tjänster m.m	49
" offentlig service	57

## FLYTTNINGAR

	2000	2001	2002	2003
Inflyttade	143	90	96	154
Utflyttade	73	57	71	121
Flyttningsnetto	70	33	25	33
Andel utflyttade av folkmängd	7%	5%	6%	10%

## UTBILDNING

1 januari 2004

Utbildningsnivå (20-64 år)	Antal	%
Förgymnasial	105	14
Gymnasial	361	50
Eftergymnasial	253	35
Uppgift saknas	8	1
<b>TOTALT</b>	<b>727</b>	<b>100</b>

## Södra Sallerup

## BOSTÄDER

BOSTÄDER			
1 januari 2004			
Byggnadsår	Totalt	%	Småhus
före 1940	127	31	127
1941-60	37	9	37
1961-70	3	1	3
1971-80	10	2	7
1981-	236	57	218
SUMMA	413	100	392

Storlek	Totalt	%	Småhus
-1 rum och kök	15	4	1
2 rum och kök	17	4	11
3 rum och kök	44	11	44
4+ rum och kök	337	82	336
SUMMA	413	100	392

Upplåtelseform	Totalt	%	Småhus
Hysesrätt, MKB	–	–	–
Hysesrätt, privat	27	7	6
Bostadsrätt	–	–	–
Äganderätt	386	93	386
SUMMA	413	100	392

## HUSHÅLL

HUSHÅLL		
Folk- och bostadsräkningen 1990		
Hushåll efter antal boende	Antal	%
1 boende	61	25
2 boende	87	36
3 boende	44	18
4+ boende	53	22
SUMMA	245	100

A pie chart illustrating the distribution of households based on the number of residents. The chart is divided into four segments: 1 boende (25%), 2 boende (36%), 3 boende (18%), and 4+ boende (22%).

Barnhushåll (barn 0-15 år)		
	Antal	%
Totalt	73	30
därav med barn under 7 år	52	71
därav ensamförälder	6	8

Pensionärshushåll		
	Antal	%
Totalt	61	25
därav ensamboende	24	39
därav kvinnor	16	67

## ARBETSLÖSHET

ARBETSLÖSHET		
31 mars 2004		
Reg. arbetslösa (18-64 år)	13	2%
därav 18-24 år	2	4%
I arbetsmarknadsåtgärder	9	

## KOMMUNALA VAL

KOMMUNALA VAL		
År 2002		
Parti	Antal	%
M	211	32,5
C	22	3,4
Fp	70	10,8
Kd	29	4,5
S	184	28,3
V	25	3,8
Mp	12	1,8
Skåp	36	5,5
SPI	15	2,3
Sd	39	6,0
Övriga partier	7	1,1
SUMMA	650	100,0

Valdeltagande: 83,6%

Valdistrikt: S Sallerup

## INKOMSTER

INKOMSTER	
År 2002	
Disponibel medelinkomst	310 600
Inkomsttagare, antal	482
Inkomst/invånare	123 829

## FÖRSÖRJNINGSTÖD

FÖRSÖRJNINGSTÖD	
År 2003	
Socialbidragstagare, antal (16- år)	7
Andel av folkmängd	1%
Hushåll med bidrag, antal	3
Socialbidrag, kr per hushåll	45 658

## BILINNEHAV

BILINNEHAV	
31 december 2003	
Personbilar i trafik	497
Bilar per 100 invånare	39

## Kommunikation &amp; Utveckling

Malmö Stadskontor 2004



# Områdesfakta Östra Skrävlinge



<b>Invånare</b> 1 jan 2004:	<b>1 061</b>
<b>Areal</b> , hektar 1 jan 2004:	<b>88</b>
<b>Invånare per hektar</b>	<b>12</b>
<b>Hushåll</b> 1 jan 2003 (framskrivna):	<b>352</b>
<b>Arbetsstillfällena</b> 2002:	<b>143</b>

## Prognos

Folkmängd 1 januari 2010:	1 589
Bostadsbyggande 2004-2010:	260

## FOLKMÄNGD

År	Antal	År	Antal
1961	235	2001	1 068
1971	184	2002	1 046
1981	135	2003	1 053
1991	752	2004	1 061

## ÅLDERSFÖRDELNING

1 januari 2004

Ålder	Antal personer	%	Därav kvinnor	%
0 - 5	84	8	46	55
6-15	208	20	105	50
16-18	62	6	29	47
19-24	53	5	21	40
25-44	310	29	166	54
45-64	276	26	144	52
65-79	58	5	28	48
80-	10	1	4	40
<b>SUMMA</b>	<b>1 061</b>	<b>100</b>	<b>543</b>	<b>51</b>

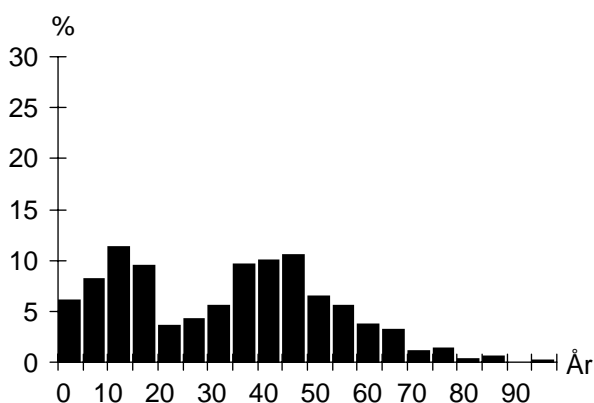

## UTLÄNDSK BAKGRUND

1 januari 2004

Land	Födda i utlandet	Födda i Sverige*
De fem största grupperna		
Jugoslavien	11	10
Iran	11	4
Polen	9	7
Irak	8	
Danmark	6	
<b>TOTALT</b>	<b>97</b>	<b>51</b>
Andel av folkmängd	9%	5%

\* med båda föräldrarna födda i utlandet

## FÖRVÄRVSARBETANDE

År 2002

Förvärvsarbetande (16- år):	533
Andel förvärvsarb. (20-64 år):	Män 83%
	Kvinnor 81%
	<b>Totalt 82%</b>
Arbetsstillfällena	143
därav tillverkning	10
" handel, privata tjänster m.m	80
" offentlig service	51

## FLYTTNINGAR

	2000	2001	2002	2003
Inflyttade	119	95	120	123
Utflyttade	130	123	125	128
Flyttningsnetto	-11	-28	-5	-5
Andel utflyttade av folkmängd	12%	12%	12%	12%

## UTBILDNING

1 januari 2004

Utbildningsnivå (20-64 år)	Antal	%
Förgymnasial	123	20
Gymnasial	332	53
Eftergymnasial	166	27
Uppgift saknas	3	0
<b>TOTALT</b>	<b>624</b>	<b>100</b>

## Östra Skrävlinge

## BOSTÄDER

BOSTÄDER			
1 januari 2004			
Byggnadsår	Totalt	%	Småhus
före 1940	30	8	27
1941-60	2	1	2
1961-70	–	–	–
1971-80	5	1	5
1981-	324	90	215
SUMMA	361	100	249

Storlek	Totalt	%	Småhus
-1 rum och kök	7	2	–
2 rum och kök	43	12	18
3 rum och kök	82	23	54
4+ rum och kök	229	63	177
SUMMA	361	100	249

Upplåtelseform	Totalt	%	Småhus
Hysesrätt, MKB	–	–	–
Hysesrätt, privat	69	19	3
Bostadsrätt	154	43	108
Äganderätt	138	38	138
SUMMA	361	100	249

## HUSHÅLL

HUSHÅLL		
Folk- och bostadsräkningen 1990		
Hushåll efter antal boende	Antal	%
1 boende	35	14
2 boende	78	31
3 boende	42	17
4+ boende	96	38
SUMMA	251	100

A pie chart illustrating the distribution of households based on the number of residents. The chart is divided into four segments: 1 boende (14%), 2 boende (31%), 3 boende (17%), and 4+ boende (38%).

Barnhushåll (barn 0-15 år)		
	Antal	%
Totalt	131	52
därav med barn under 7 år	81	62
därav ensamförälder	15	11

Pensionärshushåll		
	Antal	%
Totalt	18	7
därav ensamboende	8	44
därav kvinnor	7	88

## ARBETSLÖSHET

ARBETSLÖSHET		
31 mars 2004		
Reg. arbetslösa (18-64 år)	26	4%
därav 18-24 år	6	8%
I arbetsmarknadsåtgärder	18	

## KOMMUNALA VAL

KOMMUNALA VAL	
År 2002	
Går ej att redovisa p g a valdistriktsindelningen	

## INKOMSTER

INKOMSTER	
År 2002	
Disponibel medelinkomst	279 600
Inkomsttagare, antal	423
Inkomst/invånare	112 318

## FÖRSÖRJNINGSTÖD

FÖRSÖRJNINGSTÖD	
År 2003	
Socialbidragstagare, antal (16- år)	26
Andel av folkmängd	3%
Hushåll med bidrag, antal	19
Socialbidrag, kr per hushåll	42 158

## BILINNEHAV

BILINNEHAV	
31 december 2003	
Personbilar i trafik	416
Bilar per 100 invånare	39

## Kommunikation &amp; Utveckling

Malmö Stadskontor 2004



Avdelningen för Kommunikation & Utveckling ger ut

## **BASFAKTA OM MALMÖ**

Snabbt, samlat och till ett rimligt pris får du sifferuppgifter i:

### **Statistisk årsbok**

En uppslagsbok som i arton avsnitt ger samhällsinformation och behandlar ämnesområdena: Befolkning, bostäder, hushåll, näringsliv, kommunikationer, miljö, utbildning, kultur, stadens finanser, sjukvård m fl. Årsboken belyser främst förhållanden i Malmö men jämförelser görs även med kommunerna i Skåne, Sveriges tio största kommuner, hela riket och de nordiska huvudstäderna. Att använda t ex i planering, forskning och undervisning. 188 sidor.

Finns även utlagd på [www.malmo.se](http://www.malmo.se).

### **Fakta i fickformat**

Statistisk årsbok i miniatyr – ett häfte för snabb orientering. 32 sidor.

### **Sifferguide**

Malmö i ett nötskal – ett litet vikblad som finns tryckt på svenska och engelska. På [www.malmo.se](http://www.malmo.se) finns även den tyska versionen.

### **PS-Aktuellt**

På [www.malmo.se](http://www.malmo.se) lägger vi ut aktuell och kort information inom olika ämnesområden – utvecklingen vad gäller bostadsbyggande, befolkningsförändringar, inkomster m.m.

### **Gör din beställning via e-post, fax eller telefon!**

[necmi.incegul@malmo.se](mailto:necmi.incegul@malmo.se), Tfn: 040 – 34 12 83, Fax: 040 – 34 10 55

Dessutom finns information om **Malmö på:**

**[www.malmo.se](http://www.malmo.se)**



**Stadskontoret**  
**Kommunikation & Utveckling**