

# OMRÅDESFAKTA för Malmö 2003

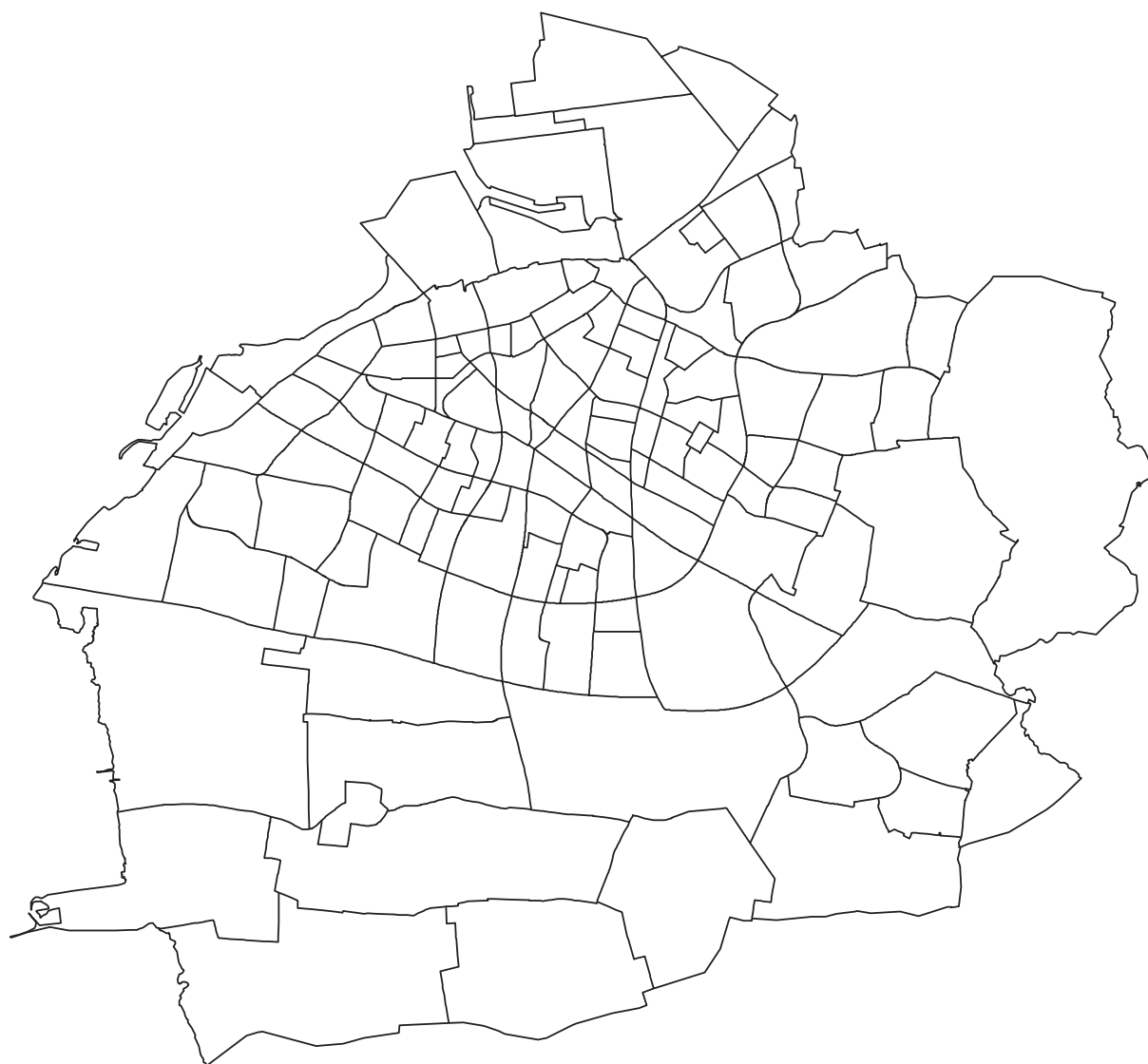

**DELOMRÅDEN**

## **Behöver du ytterligare information kontakta:**

**Necmi Incegöl**, [necmi.incegul@malmo.se](mailto:necmi.incegul@malmo.se)

**tfn: 040 – 34 12 83, fax: 040 – 34 10 55**

**Strategisk utveckling, Malmö Stadskontor**

**205 80 MALMÖ**

### **Ämnesområden**

Befolkning och  
Flyttningar

Personer med  
utländsk bakgrund

Bostäder, Hushåll,  
Förvärvsarbete,  
Inkomster och Val

Utbildning,  
Arbetslöshet och Bilar

Försörjningsstöd

### **Kontaktpersoner**

Kenneth Hvarvenius, tfn: 040 – 34 10 66  
[kenneth.hvarvenius@malmo.se](mailto:kenneth.hvarvenius@malmo.se)

Elisabeth Pålsson, tfn: 040 – 34 10 68  
[elisabeth.palsson@malmo.se](mailto:elisabeth.palsson@malmo.se)

Jan Haak, tfn: 040 – 34 11 81  
[jan.haak@malmo.se](mailto:jan.haak@malmo.se)

Anders Ardmär, tfn: 040 – 34 11 21  
[anders.ardmar@malmo.se](mailto:anders.ardmar@malmo.se)

Necmi Incegöl, tfn: 040 – 34 12 83  
[necmi.incegul@malmo.se](mailto:necmi.incegul@malmo.se)

**Områdesfakta för Malmös 10 Stadsdelar:**

**100 kr + moms**

**Områdesfakta för Malmös 134 Delområden:**

**400 kr + moms**

# OMRÅDESAKTA FÖR MALMÖ 2003. Delområden

Malmö är indelat i 134 delområden.

(Fr.o.m. 1 januari 2003 har delområdet Solbacken överförs från stadsdelen Hyllie till Västra Innerstaden.)

I Områdesakta beskrivs områden med minst 50 invånare.

Områden med färre än 50 invånare redovisas i tabell på sidan 5.

För områden med färre än 100 invånare redovisas inget åldersdiagram.

För områden med färre än 50 hushåll redovisas inget hushållsdiagram.

## INNEHÅLL

Åldersfördelning

Flyttningar

Areal

Prognos

Folkmängd, tidsserie

Personer med utländsk bakgrund

Förvärvsarbetande

Utbildning

Bostäder

Arbetslöshet

Val

Hushåll

Hushåll, framskrivna

Inkomster

Försörjningsstöd

Bilnehav

## Källor

SCB:s Befolkningsstatistik

SCB:s Flyttningsstatistik

Malmö Stadsbyggnadskontor

Malmö Stadskontor, Strategisk utveckling

SCB:s Befolkningsstatistik

SCB

SCB:s Sysselsättningsstatistik

SCB:s Utbildningsstatistik

Folk- och bostadsräkningen 1990 och årlig byggnadsstatistik

SCB:s Arbetslöshetsstatistik

Länsstyrelsens sammanräkningsprotokoll

SCB, Folk- och bostadsräkningen 1990

Malmö Stadskontor, Strategisk utveckling

SCB:s Inkomststatistik

Malmö Stads Socialregister

SCB:s Bilstatistik

## FÖRKLARINGAR

Arbetslösa, %

Antal registrerat arbetslösa, vid Arbetsförmedlingen, av folkmängden 18-64 år.

Arbetsstillfällena

Förvärvsarbetande personer med arbetsplats i resp. område (Dagbefolkning).

*Tillverkning:* Tillverkning av varor och energi, avfallshantering

*Handel och privata tjänster:* Detalj- och partihandel, transport, samfärdsel, post, tele och företagstjänster

*Offentlig service:* Vård, utbildning och offentlig förvaltning

Areal

Landareal, 1 hektar = 10 000 m<sup>2</sup>

Bostäder, upplåtelseform

*Allmännyttiga bostadsföretag:* MKB

*Bostadsrättsföreningar:* HSB, Riksbyggen, SBC

och privata bostadsrättsföreningar

Flyttningsnetto

Inflyttade minus utflyttade.

Andel utflyttade av folkmängden: Antalet utflyttade sätts i relation till totalfolkmängden vid årets början.

Folkmängd 1961 Endast tätortsfolkmängden redovisas för delområden inom Oxie och Bunkeflo.

Försörjningsstöd Hushåll som minst en gång under året erhållit ekonomiskt bistånd.

**OBS! Fr.o.m. 2000 används ny redovisningsform, därför kan jämförelser med tidigare år inte göras.**

Förvärvsarbetande Förvärvsarbetande personer bosatta i respektive område (Nattbefolkning).

Förvärvsarbetande, % Antal förvärvsarbetande 20-64 år av folkmängden 20-64 år.

Inkomst *Disponibel medelinkomst:*  
Bruttoinkomst minus slutlig skatt plus positiva transfereringar.  
Avser familjer 20- år (Hemmaboende barn över 20 år räknas inte som egen inkomstenhet).

**OBS! Fr.o.m. inkomståret 1998 gäller nya definitioner, därför kan jämförelser med tidigare år inte göras.**

Inkomst/invånare Disponibel medelinkomst per invånare.

Parti Parti med mandat i fullmäktige redovisas.

Pensionärshushåll Hushåll med minst en person 65 år eller äldre.

Personer med utländsk bakgrund • Födda i utlandet  
• Födda i Sverige med båda föräldrarna födda i utlandet  
I tabellen redovisas de fem största länderna i resp. område.  
Sortering efter gruppen födda i utlandet.  
Om färre än 10 observationer redovisas endast totalsumma.  
1 och 2 observationer redovisas inte.

**OBS! Fr.o.m. 1999 används ny källa och nya definitioner, därför kan jämförelser med tidigare år inte göras.  
Fr.o.m. 2003 redovisas Födda i Sverige med båda föräldrarna födda i utlandet i stället för minst en förälder född i utlandet, därför kan jämförelser med tidigare år inte göras.**

Prognos, kommun Folkmängd, upprättad mars 2003  
Prognos, delar Folkmängd, upprättad maj 2003  
Bostadsbyggande, upprättad oktober 2002

Utbildningsnivå Högsta utbildningen anges.

Val Valdistriktsindelningen stämmer inte helt överens med indelningen för stadsdelar och delområden.

Valdeltagande, % Antal röstande av totala antalet röstberättigade.

## FÖRKORTNINGAR

MKB Malmö Kommunala Bostads AB

SCB Statistiska centralbyrån

M Moderata samlingspartiet

C Centern

Fp Folkpartiet liberalerna

Kd Kristdemokraterna

S Socialdemokraterna

V Vänsterpartiet

Mp Miljöpartiet de gröna

Sd Sverigedemokraterna

Skåp Skånepartiet

SPI Sveriges Pensionärers Intresseparti

## TECKENFÖRKLARING

– Exakt 0 enheter

0 Mellan 0 och 0,5 enheter

.. Uppgiften ej tillgänglig eller alltför osäker för att anges

## SÖKREGISTER I ALFABETISK ORDNING

	Sid.		Sid.		Sid.
<b>MALMÖ TOTALT</b>	<b>6</b>	<b>J</b>		<b>Sege industriomr.</b>	5
<b>Delområde</b>		Jägersro	5	Segemölla	5
Allmänna sjukhuset	40	Jägersro villastad	202	Segevång	76
Almgården	200	<b>K</b>	5	Sibbarp	102
Almhög	152	Kalkbrottet	5	Skumparp	110
Almvik	162	Kastanjegården	166	Slussen	54
Annelund	48	Katrinelund	64	Sofielunds industriomr.	5
Annetorp	100	Kirsebergsstaden	72	Solbacken	118
Apelgården	182	Klagshamn	106	Sorgenfri industriomr.	5
Augustenborg	156	Kristineberg	174	Spillepengen	5
<b>B</b>		Kroksbäck	130	Stadion	5
Bellevue	86	Kroksbäcksparken	5	Stenkällan	198
Bellevuegården	126	Kronborg	26	Södertorp	128
Borgmästaregården	122	Kronprinsen	20	Södervärn	42
Bulltofta	78	Kryddgården	184	Södra Sallerup	212
Bunkeflostrand	104	Kulladal	136	Södra Sofielund	44
<b>D</b>		Kungshög	5	<b>T</b>	
Dammfri	18	Kvarnby	210	Teatern	28
Davidshall	32	Käglinge	172	Toarp	180
Djupadal	96	<b>L</b>	94	Toftanäs	214
<b>E</b>		Limhamns hamnomr.	94	Tygelsjö by	116
Elinelund	5	Lindeborg	138	Tygelsjö vång	114
Elisedal	5	Lindängen	164	Törnrosen	186
Ellstorp	66	Lockarp	168	<b>V</b>	
Emilstorp	5	Lorensborg	120	Valdemarsro	80
Eriksfält	142	Lugnet	34	Videdal	206
<b>F</b>		Lönngården	50	Vintrie	108
Flensburg	124	<b>M</b>	5	Virentofta	208
Fosieby	5	Malmöhus	5	Värnhem	58
Fosieby industriomr.	5	Mellanheden	84	Västervång	82
Fredriksberg	5	Mellersta Hamnen	5	Västra Hamnen	8
Fridhem	12	Möllevången	38	Västra Kattarp	194
Frihamnen	5	<b>N</b>	5	Västra Klagstorp	112
Fågelbacken	24	Naffentorp	5	Västra Sorgenfri	60
<b>G</b>		Norra Hamnen	5	Västra Söderkulla	144
Gamla Limhamn	92	Norra Sofielund	46	<b>Ä</b>	
Gamla Staden	30	Nya Bellevue	88	Ärtholmen	5
Glostorp	170	Nydala	150	<b>Ö</b>	
Gröndal	134	<b>O</b>	5	Örtagården	188
Gullvik	160	Oljehamnen	5	Östervärn	56
Gullviksborg	154	Oxie Kyrkby	176	Östra Hamnen	5
<b>H</b>		Oxievång	178	Östra Kyrkogården	5
Heleneholm	140	<b>P</b>	192	Östra Skrävlinge	216
Hermodsdal	148	Persborg	192	Östra Sorgenfri	62
Herrgården	190	Pildammsparken	5	Östra Söderkulla	146
Hindby	158	<b>R</b>	14		
Holma	132	Ribersborg	14		
Hyllieby	98	Ribersborgsstranden	5		
Hyllievång	5	Riseberga	204		
Håkanstorp	68	Rosengård centrum	5		
Hästhagen	22	Rosenvång	90		
Höja	196	Rostorp	74		
<b>I</b>		Rådmanstvången	36		
Inre Hamnen	10	Rönneholm	16		
		Rörsjöstaden	52		

## STADSDELAR MED DELOMRÅDEN

### CENTRUM

Västra Hamnen  
Inre Hamnen  
Frihamnen  
Mellersta Hamnen  
Norra Hamnen  
Östra Hamnen  
Oljehamnen  
Spillepengen  
Malmöhus  
Gamla Staden  
Davidshall  
Lugnet  
Rådman svången  
Rörsjöstaden  
Slussen  
Östervärn  
Värnhem  
del av Västra Sorgenfri  
del av Östra Sorgenfri  
Sorgenfri industriområde  
Katrinelund  
Ellstorp

### SÖDRA INNERSTADEN

Möllevången  
Allmänna sjukhuset  
Södervärn  
Södra Sofielund  
Norra Sofielund  
Annelund  
Sofielunds industriområde  
Lönngården  
del av Västra Sorgenfri  
del av Östra Sorgenfri  
Flensburg

### VÄSTRA INNERSTADEN

Fridhem  
Ribersborg  
Rönneholm  
Dammfri  
Kronprinsen  
Hästhagen  
Fågelbacken  
Kronborg  
Teatern  
Pildammsparken  
Ribersborgsstranden  
Västervång  
Mellanheden  
Solbacken

### LIMHAMN-BUNKEFLO

Bellevue  
Nya Bellevue  
Rosenvång  
Gamla Limhamn  
Limhamns hamnområde  
Djupadal  
Hyllieby  
Elinelund  
Kalkbrottet  
Annetorp  
Sibbarp  
Bunkeflostrand  
Klagshamn  
del av Vintrie  
Naffentorp  
Skumparp  
Västra Klagstorp  
Tygelsjö vång  
Tygelsjö by

### HYLLIE

Lorensborg  
Stadion  
Borgmästaregården  
Bellevuegården  
Ärtholmen  
Södertorp  
Kroksbäck  
Kroksbäcksparken  
Holma  
Hyllievång  
Gröndal  
Kulladal  
Lindeborg  
del av Vintrie

### FOSIE

Heleneholm  
Eriksfält  
Västra Söderkulla  
Östra Söderkulla  
Hermodsdal  
Nydala  
Almhög  
Gullviksborg  
Augustenborg  
Hindby  
Gullvik  
Almvik  
Lindängen  
Fosieby  
Kastanjegården  
Fosieby industriområde  
Fredriksberg

### OXIE

Lockarp  
Glostorp  
Käglinge  
Kristineberg  
del av Kungshög  
Oxie Kyrkby  
Oxievång  
Toarp

### ROSENGÅRD

Emilstorp  
Östra Kyrkogården  
Apelgården  
Kryddgården  
Törnrosen  
Örtagården  
Rosengård centrum  
Herrgården  
Persborg  
Västra Kattarp

### HUSIE

del av Kungshög  
Höja  
Stenkällan  
Almgården  
Jägersro villastad  
Jägersro  
Elisedal  
Riseberga  
Videdal  
Virentofta  
Kvarnby  
Södra Sallerup  
Toftanäs  
Östra Skrävlinge

### KIRSEBERG

Håkanstorp  
Johanneslust  
Kirsebergsstaden  
Rostorp  
Segevång  
Sege industriområde  
Segemölla  
Bulltofta  
Valdemarsro

Delområdena Västra och Östra Sorgenfri samt Kungshög och Vintrie delas och ingår i två stadsdelar

# Malmö

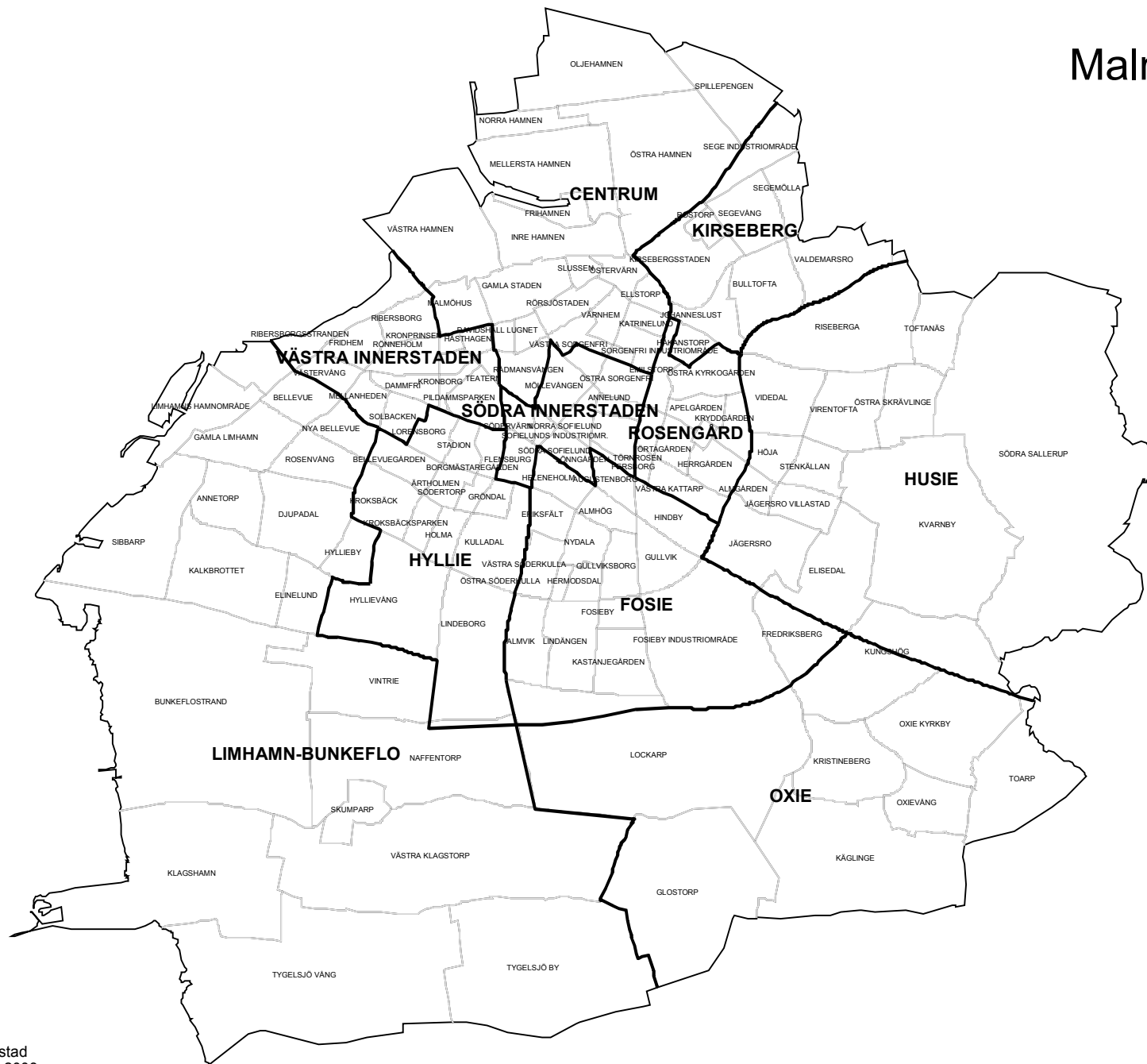

— Stadsdelsgräns  
— Delområdesgräns

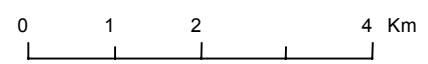

## DELOMRÅDEN MED FÄRRE ÄN 50 BOENDE

Arbetsstillfällen = Förvärvsarbetande personer med arbetsplats i respektive område (Dagbefolkning)

Område	Boende 1 jan 2003	Arbetsstillfällen november 2001			
		Totalt	Tillverkning	Handel och privata tjänster m.m.	Offentlig service
<b>CENTRUM</b>					
Frihamnen	–	254	23	231	–
Mellersta Hamnen	1	1 661	717	944	–
Norra Hamnen	–	–	–	–	–
Östra Hamnen	3	5 692	2 015	3 471	204
Oljehamnen	1	288	138	150	–
Spillepengen	3	906	666	240	–
Malmöhus	1	620	36	452	131
Sorgenfri industriområde	2	1 059	726	146	187
<b>SÖDRA INNERSTADEN</b>					
Sofielunds industriområde	5	2 274	1 713	414	145
<b>VÄSTRA INNERSTADEN</b>					
Pildammsparken	–	24	–	8	16
Ribersborgsstranden	–	3	–	3	–
<b>LIMHAMN-BUNKEFLO</b>					
Elinelund	33	172	–	12	160
Kalkbrottet	–	96	57	22	17
Naffentorp	33	7	–	3	–
<b>HYLLIE</b>					
Stadion	–	280	5	275	–
Ärtholmen	1	207	69	118	20
Kroksäcksparken	–	131	–	–	130
Hyllievång	12	137	40	88	9
<b>FOSIE</b>					
Fosieby	11	125	36	77	12
Fosieby industriområde	22	6 654	2 936	3 545	170
Fredriksberg	14	1 211	941	265	–
<b>OXIE/HUSIE</b>					
Kungshög	13	–	–	–	–
<b>ROSENGÅRD</b>					
Emilstorp	2	1 563	674	845	42
Östra Kyrkogården	–	–	–	–	–
Rosengård centrum	–	409	5	101	303
<b>HUSIE</b>					
Jägersro	8	2 227	249	1 884	94
Elisedal	4	1 532	717	811	4
<b>KIRSEBERG</b>					
Sege industriområde	3	2 917	1 644	1 221	52
Segemölla	–	71	4	67	–



# Områdesfakta MALMÖ

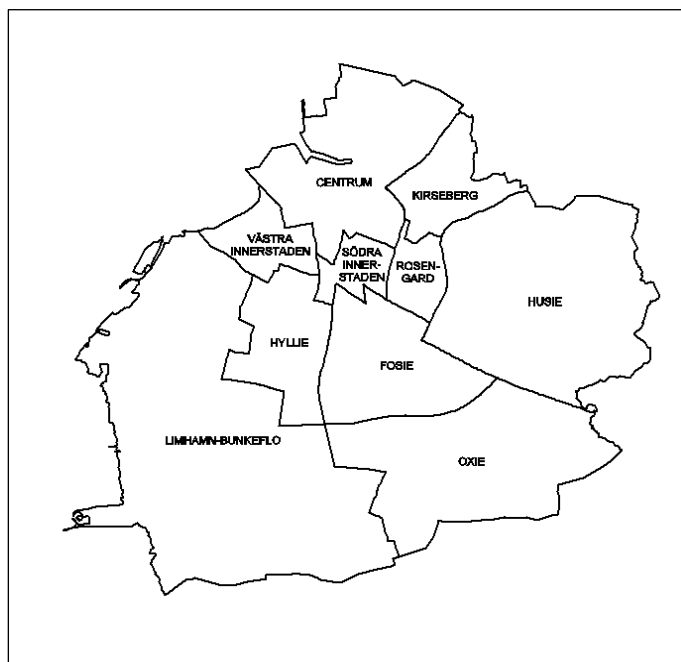

<b>Invånare</b> 1 jan 2003:	<b>265 481</b>
<b>Areal</b> , hektar 1 jan 2003:	<b>15 560</b>
<b>Invånare per hektar</b>	<b>17</b>
<b>Hushåll</b> 1 jan 2002 (framskrivna):	<b>132 817</b>
<b>Arbetsstillfällena</b> 2001:	<b>134 577</b>

## Prognos

Folkmängd 1 januari 2009:	285 709
Bostadsbyggande 2003-2008:	6 420

## FOLKMÄNGD

År	Antal	1 januari	
		År	Antal
1961	234 453	2000	257 574
1971	265 505	2001	259 579
1981	233 803	2002	262 397
1991	233 887	2003	265 481

## ÅLDERSFÖRDELNING

Ålder	Antal personer	%	1 januari 2003	
			Därav kvinnor	%
0 - 5	16 588	6	8 086	49
6-15	29 825	11	14 558	49
16-18	8 302	3	4 058	49
19-24	21 849	8	11 614	53
25-44	80 967	30	39 585	49
45-64	60 851	23	30 624	50
65-79	31 637	12	18 115	57
80-	15 462	6	10 577	68
<b>SUMMA</b>	<b>265 481</b>	<b>100</b>	<b>137 217</b>	<b>52</b>

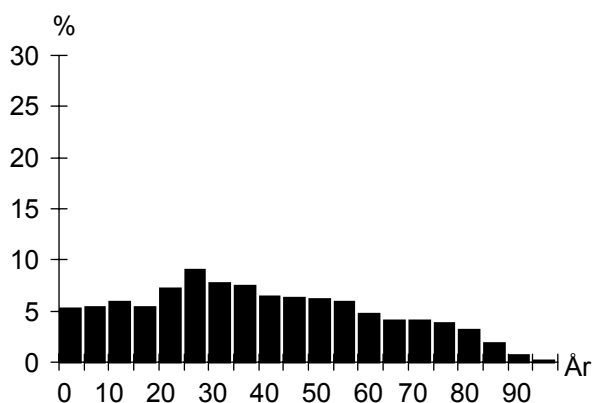

## UTLÄNDSK BAKGRUND

Land	1 januari 2003	
	Födda i utlandet	Födda i Sverige*
De fem största grupperna		
Jugoslavien	9 348	4 043
Irak	5 590	1 396
Polen	5 389	1 679
Bosnien-Hercegovina	5 243	839
Danmark	4 590	695
<b>TOTALT</b>	<b>64 476</b>	<b>20 364</b>
Andel av folkmängd	24%	8%

\* med båda föräldrarna födda i utlandet

## FÖRVÄRVSARBETANDE

		År 2001
Förvärvsarbetande (16- år):		104 292
Andel förvärvsarb. (20-64 år):	Män	65%
	Kvinnor	63%
	<b>Totalt</b>	<b>64%</b>
Arbetsstillfällena		134 577
däruv tillverkning		25 683
" handel, privata tjänster m.m		67 058
" offentlig service		39 246

## FLYTTNINGAR

	1999	2000	2001	2002
Inflyttade	14 496	14 446	14 838	15 691
Utflyttade	11 528	12 227	12 003	12 801
Flyttningsnetto	2 968	2 219	2 835	2 890
Andel utflyttade av folkmängd	5%	5%	5%	5%

## UTBILDNING

Utbildningsnivå (20-64 år)	1 januari 2003	
	Antal	%
Förgymnasial	29 111	18
Gymnasial	72 302	45
Eftergymnasial	51 675	32
Uppgift saknas	7 732	5
<b>TOTALT</b>	<b>160 820</b>	<b>100</b>

**BOSTÄDER**

1 januari 2003			
Byggnadsår	Totalt	%	Småhus
före 1940	32 586	24	6 050
1941-60	36 947	27	3 408
1961-70	32 423	23	4 953
1971-80	21 119	15	4 568
1981-	15 467	11	5 469
SUMMA	138 542	100	24 448

Storlek	Totalt	%	Småhus
-1 rum och kök	19 972	14	208
2 rum och kök	42 514	31	782
3 rum och kök	39 744	29	3 052
4+ rum och kök	36 312	26	20 406
SUMMA	138 542	100	24 448

Upplåtelseform	Totalt	%	Småhus
Hysesrätt, MKB	19 121	14	297
Hysesrätt, privat	51 695	37	343
Bostadsrätt	47 024	34	3 106
Äganderätt	20 702	15	20 702
SUMMA	138 542	100	24 448

**ARBETSLÖSHET**

31 mars 2003		
Reg. arbetslösa (18-64 år)		%
däruv 18-24 år	9 048	5%
I arbetsmarknadsåtgärder	1 215	5%
	4 848	

**KOMMUNALA VAL**

År 2002		
Parti	Antal	%
M	26 870	18,1
C	1 456	1,0
Fp	16 350	11,0
Kd	5 567	3,7
S	59 935	40,3
V	11 782	7,9
Mp	5 666	3,8
Skåp	5 827	3,9
SPI	7 960	5,4
Sd	5 578	3,8
Övriga partier	1 730	1,2
SUMMA	148 721	100,0

Valdeltagande: 72,5%

**HUSHÅLL**

Folk- och bostadsräkningen 1990		
Hushåll efter antal boende	Antal	%
1 boende	60 028	50
2 boende	36 556	30
3 boende	11 481	10
4+ boende	12 399	10
SUMMA	120 464	100

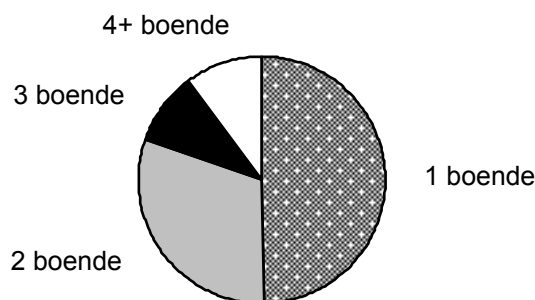
**Barnhushåll (barn 0-15 år)**

	Antal	%
Totalt	21 535	18
däruv med barn under 7 år	12 422	58
däruv ensamförälder	5 874	27

**Pensionärshushåll**

	Antal	%
Totalt	37 700	31
däruv ensamboende	22 697	60
däruv kvinnor	17 609	78

**INKOMSTER**

År 2000	
Disponibel medelinkomst	189 400
Inkomsttagare, antal	149 841
Inkomst/invånare	109 330

**FÖRSÖRJNINGSTÖD**

År 2002	
Hushåll	14 263
Utbetalt belopp (kr)	633 523 951
Belopp per hushåll (kr)	44 417

**BILINNEHAV**

31 december 2002	
Personbilar i trafik	83 756
Bilar per 100 invånare	32

# Områdesfakta Västra Hamnen

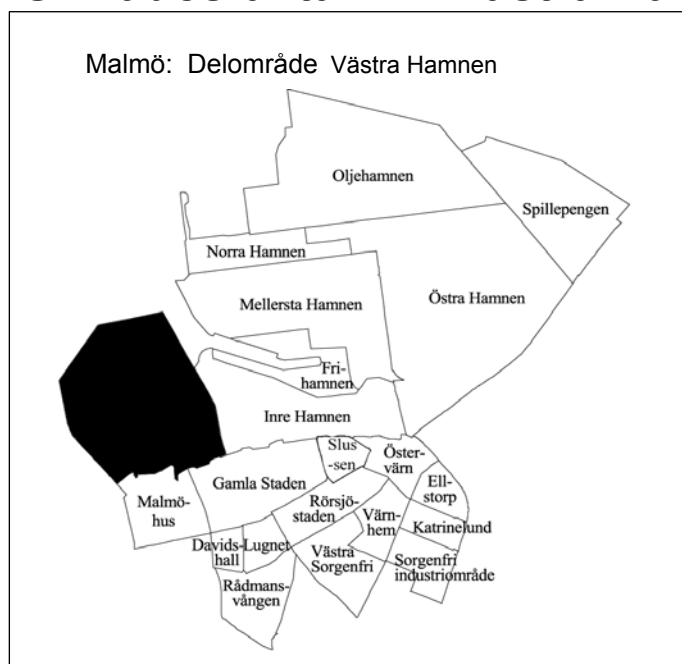

<b>Invånare</b> 1 jan 2003:	<b>521</b>
<b>Areal</b> , hektar 1 jan 2003:	<b>207</b>
<b>Invånare per hektar</b>	<b>3</b>
<b>Hushåll</b> 1 jan 2002 (framskrivna):	<b>325</b>
<b>Arbetsstillfällen</b> 2001:	<b>4 272</b>

## Prognos

Folkmängd 1 januari 2009:	2 692
Bostadsbyggande 2003-2008:	1 158

## FOLKMÄNGD

År	Antal	År	Antal
1961	–	2000	8
1971	–	2001	8
1981	–	2002	173
1991	6	2003	521

## ÅLDERSFÖRDELNING

Ålder	Antal personer	%	1 januari 2003	
			Därav kvinnor	%
0 - 5	14	3	5	36
6-15	17	3	9	53
16-18	5	1	2	40
19-24	157	30	91	58
25-44	212	41	91	43
45-64	101	19	51	50
65-79	13	2	5	38
80-	2	0	1	50
<b>SUMMA</b>	<b>521</b>	<b>100</b>	<b>255</b>	<b>49</b>

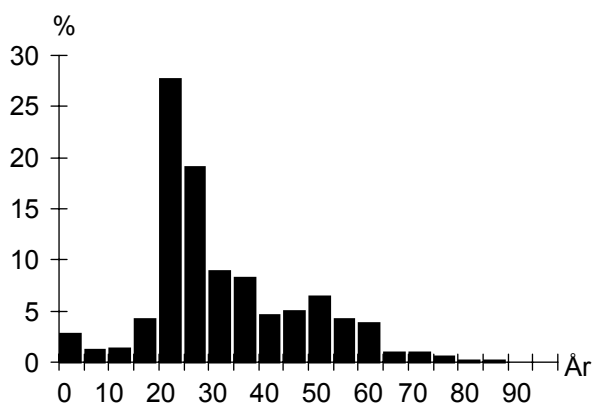

## UTLÄNDSK BAKGRUND

Land	1 januari 2003	
	Födda i utlandet	Födda i Sverige*
De fem största grupperna		
Danmark	47	
Japan	11	
Storbritannien	9	
Norge	7	
Italien	4	
<b>TOTALT</b>	<b>120</b>	<b>8</b>
Andel av folkmängd	23%	2%

\* med båda föräldrarna födda i utlandet

## FÖRVÄRVSARBETANDE

		År 2001
Förvärvsarbetande (16- år):		87
Andel förvärvsarb. (20-64 år):	Män	64%
	Kvinnor	68%
	<b>Totalt</b>	<b>65%</b>
Arbetsstillfällen		4 272
däruav tillverkning		791
" handel, privata tjänster m.m		2 658
" offentlig service		735

## FLYTTNINGAR

	1999	2000	2001	2002
Inflyttade	1	–	170	419
Utflyttade	–	–	6	86
Flyttningsnetto	1	–	164	333
Andel utflyttade av folkmängd	0%	–	75%	50%

## UTBILDNING

Utbildningsnivå (20-64 år)	1 januari 2003	
	Antal	%
Förgymnasial	19	4
Gymnasial	167	37
Eftergymnasial	194	42
Uppgift saknas	77	17
<b>TOTALT</b>	<b>457</b>	<b>100</b>

## Västra Hamnen

**BOSTÄDER**

<b>BOSTÄDER</b>			
1 januari 2003			
Byggnadsår	Totalt	%	Småhus
före 1940	–	–	–
1941-60	–	–	–
1961-70	–	–	–
1971-80	–	–	–
1981-	469	100	16
SUMMA	469	100	16

---

Storlek	Totalt	%	Småhus
-1 rum och kök	196	42	–
2 rum och kök	68	14	1
3 rum och kök	91	19	1
4+ rum och kök	114	24	14
SUMMA	469	100	16

---

Upplåtelseform	Totalt	%	Småhus
Hysesrätt, MKB	70	15	–
Hysesrätt, privat	163	35	–
Bostadsrätt	220	47	–
Äganderätt	16	3	16
SUMMA	469	100	16

**ARBETSLÖSHET**

<b>ARBETSLÖSHET</b>			
31 mars 2003			
Reg. arbetslösa (18-64 år)	12	3%	
därav 18-24 år	4	2%	
I arbetsmarknadsåtgärder	5		

**KOMMUNALA VAL**

<b>KOMMUNALA VAL</b>	
År 2002	
Går ej att redovisa p g a valdistriktsindelningen	

**HUSHÅLL**

<b>HUSHÅLL</b>		
Folk- och bostadsräkningen 1990		
Hushåll efter antal boende	Antal	%
1 boende	–	–
2 boende	–	–
3 boende	–	–
4+ boende	1	100
SUMMA	1	100

---

<b>Barnhushåll (barn 0-15 år)</b>		
	Antal	%
Totalt	1	100
därav med barn under 7 år	1	100
därav ensamförälder	–	–

---

<b>Pensionärshushåll</b>		
	Antal	%
Totalt	–	–
därav ensamboende	–	–
därav kvinnor	–	–

**INKOMSTER**

<b>INKOMSTER</b>	
År 2000	
Disponibel medelinkomst	125 800
Inkomsttagare, antal	5
Inkomst/invånare	78 625

**FÖRSÖRJNINGSTÖD**

<b>FÖRSÖRJNINGSTÖD</b>	
År 2002	
Hushåll	6
Utbetalt belopp (kr)	144 290
Belopp per hushåll (kr)	24 048

**BILINNEHAV**

<b>BILINNEHAV</b>	
31 december 2002	
Personbilar i trafik	161
Bilar per 100 invånare	31

# Områdesfakta Inre Hamnen

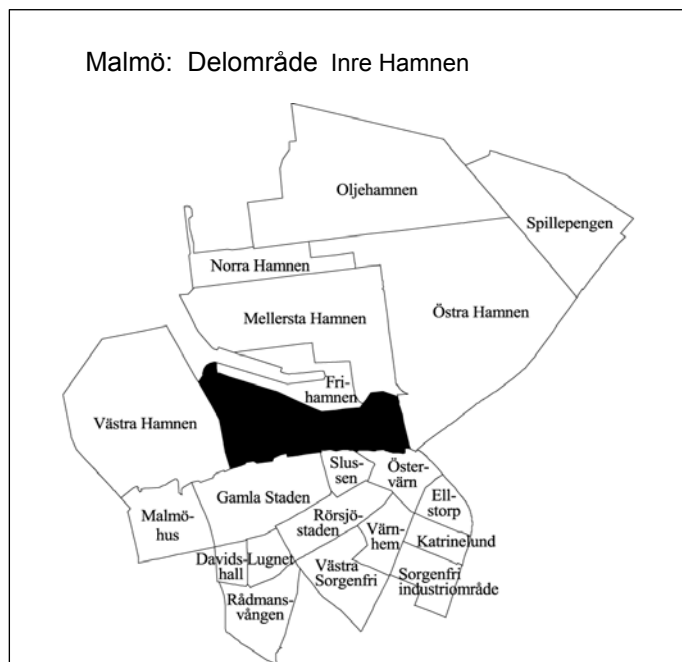

<b>Invånare</b> 1 jan 2003:	<b>111</b>
<b>Areal</b> , hektar 1 jan 2003:	<b>123</b>
<b>Invånare per hektar</b>	<b>1</b>
<b>Hushåll</b> 1 jan 2002 (framskrivna):	<b>58</b>
<b>Arbetsstillfällen</b> 2001:	<b>5 159</b>

## Prognos

Folkmängd 1 januari 2009:	111
Bostadsbyggande 2003-2008:	–

## FOLKMÄNGD

År	Antal	År	1 januari
			Antal
1961	..	2000	104
1971	92	2001	100
1981	47	2002	105
1991	39	2003	111

## ÅLDERSFÖRDELNING

Ålder	Antal personer	%	1 januari 2003	
			Därav kvinnor	%
0 - 5	4	4	1	25
6-15	1	1	–	–
16-18	1	1	1	100
19-24	9	8	5	56
25-44	63	57	22	35
45-64	19	17	8	42
65-79	9	8	5	56
80-	5	5	4	80
<b>SUMMA</b>	<b>111</b>	<b>100</b>	<b>46</b>	<b>41</b>

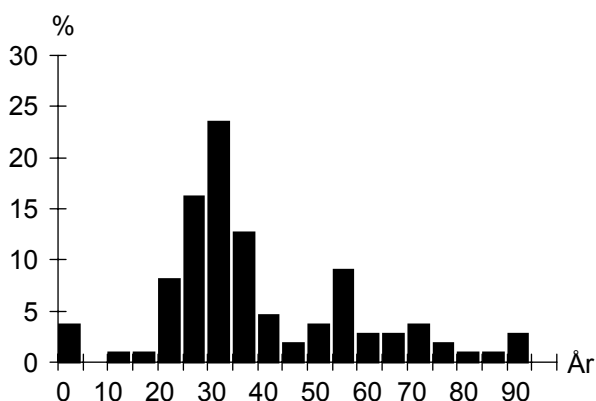

## UTLÄNDSK BAKGRUND

Land	1 januari 2003	
	Födda i utlandet	Födda i Sverige*
De fem största grupperna		
Danmark	7	
<b>TOTALT</b>	<b>16</b>	
Andel av folkmängd	14%	

\* med båda föräldrarna födda i utlandet

## FÖRVÄRVSARBETANDE

		År 2001
Förvärvsarbetande (16- år):		60
Andel förvärvsarb. (20-64 år):	Män	69%
	Kvinnor	63%
	<b>Totalt</b>	<b>66%</b>
Arbetsstillfällen		5 159
däruv tillverkning		771
" handel, privata tjänster m.m		3 817
" offentlig service		564

## FLYTTNINGAR

	1999	2000	2001	2002
Inflyttade	19	12	26	24
Utflyttade	32	16	24	19
Flyttningsnetto	-13	-4	2	5
Andel utflyttade av folkmängd	28%	15%	24%	18%

## UTBILDNING

Utbildningsnivå (20-64 år)	1 januari 2003	
	Antal	%
Förgymnasial	8	9
Gymnasial	33	36
Eftergymnasial	45	49
Uppgift saknas	5	5
<b>TOTALT</b>	<b>91</b>	<b>100</b>

## Inre Hamnen

**BOSTÄDER**

<b>BOSTÄDER</b>			
1 januari 2003			
Byggnadsår	Totalt	%	Småhus
före 1940	21	34	–
1941-60	–	–	–
1961-70	7	11	–
1971-80	–	–	–
1981-	33	54	–
SUMMA	61	100	–

---

Storlek	Totalt	%	Småhus
-1 rum och kök	3	5	–
2 rum och kök	33	54	–
3 rum och kök	14	23	–
4+ rum och kök	11	18	–
SUMMA	61	100	–

---

Upplåtelseform	Totalt	%	Småhus
Hysesrätt, MKB	–	–	–
Hysesrätt, privat	61	100	–
Bostadsrätt	–	–	–
Äganderätt	–	–	–
SUMMA	61	100	–

**ARBETSLÖSHET**

<b>ARBETSLÖSHET</b>			
31 mars 2003			
Reg. arbetslösa (18-64 år)	5	5%	
därav 18-24 år	–	–	
I arbetsmarknadsåtgärder	–		

**KOMMUNALA VAL**

<b>KOMMUNALA VAL</b>	
År 2002	
Går ej att redovisa p g a valdistriktsindelningen	

**HUSHÅLL**

<b>HUSHÅLL</b>		
Folk- och bostadsräkningen 1990		
Hushåll efter antal boende	Antal	%
1 boende	17	68
2 boende	8	32
3 boende	–	–
4+ boende	–	–
SUMMA	25	100

---

<b>Barnhushåll (barn 0-15 år)</b>		
	Antal	%
Totalt	–	–
därav med barn under 7 år	–	–
därav ensamförälder	–	–

---

<b>Pensionärshushåll</b>		
	Antal	%
Totalt	13	52
därav ensamboende	8	62
därav kvinnor	8	100

**INKOMSTER**

<b>INKOMSTER</b>		
År 2000		
Disponibel medelinkomst	213	100
Inkomsttagare, antal		78
Inkomst/invånare	166	218

**FÖRSÖRJNINGSTÖD**

<b>FÖRSÖRJNINGSTÖD</b>	
År 2002	
Hushåll	4
Utbetalt belopp (kr)	78 134
Belopp per hushåll (kr)	19 534

**BILINNEHAV**

<b>BILINNEHAV</b>	
31 december 2002	
Personbilar i trafik	34
Bilar per 100 invånare	31

# Områdesfakta Fridhem

Malmö: Delområde Fridhem

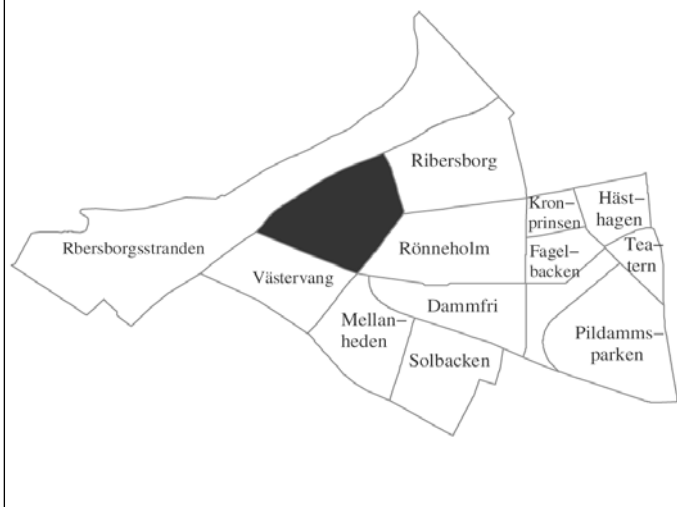

<b>Invånare</b> 1 jan 2003:	<b>1 723</b>
<b>Areal</b> , hektar 1 jan 2003:	<b>43</b>
<b>Invånare per hektar</b>	<b>40</b>
<b>Hushåll</b> 1 jan 2002 (framskrivna):	<b>850</b>
<b>Arbetsstillfällen</b> 2001:	<b>486</b>

## Prognos

Folkmängd 1 januari 2009:	2 434
Bostadsbyggande 2003-2008:	12

## FOLKMÄNGD

År	Antal	1 januari	
		År	Antal
1961	845	2000	1 427
1971	669	2001	1 420
1981	587	2002	1 657
1991	812	2003	1 723

## ÅLDERSFÖRDELNING

Ålder	Antal personer	1 januari 2003			
		%	Därav kvinnor	%	
0 - 5	68	4	38	56	
6-15	179	10	90	50	
16-18	55	3	27	49	
19-24	67	4	27	40	
25-44	340	20	189	56	
45-64	558	32	291	52	
65-79	294	17	161	55	
80-	162	9	97	60	
<b>SUMMA</b>	<b>1 723</b>	<b>100</b>	<b>920</b>	<b>53</b>	

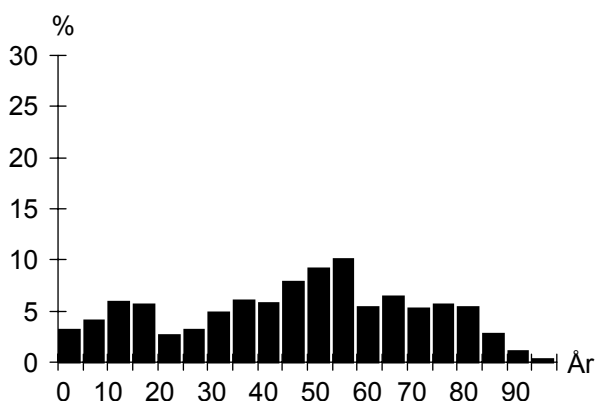

## UTLÄNDSK BAKGRUND

Land	1 januari 2003	
	Födda i utlandet	Födda i Sverige*
De fem största grupperna		
Danmark	52	5
Polen	27	6
Finland	17	3
Tyskland	17	
Japan	13	
<b>TOTALT</b>	<b>238</b>	<b>31</b>
Andel av folkmängd	14%	2%

\* med båda föräldrarna födda i utlandet

## FÖRVÄRVSARBETANDE

		År 2001
Förvärvsarbetande (16- år):		682
Andel förvärvsarb. (20-64 år):	Män	72%
	Kvinnor	69%
	<b>Totalt</b>	<b>70%</b>
Arbetsstillfällen		486
däruv tillverkning		20
" handel, privata tjänster m.m		173
" offentlig service		276

## FLYTTNINGAR

	1999	2000	2001	2002
Inflyttade	192	154	421	295
Utflyttade	183	162	178	222
Flyttningsnetto	9	-8	243	73
Andel utflyttade av folkmängd	13%	11%	13%	13%

## UTBILDNING

Utbildningsnivå (20-64 år)	1 januari 2003	
	Antal	%
Förgymnasial	90	10
Gymnasial	291	31
Eftergymnasial	503	53
Uppgift saknas	60	6
<b>TOTALT</b>	<b>944</b>	<b>100</b>

## Fridhem

**BOSTÄDER**

<b>BOSTÄDER</b>			
1 januari 2003			
Byggnadsår	Totalt	%	Småhus
före 1940	103	12	62
1941-60	102	12	102
1961-70	9	1	9
1971-80	18	2	18
1981-	649	74	24
SUMMA	881	100	215

Storlek	Totalt	%	Småhus
-1 rum och kök	49	6	4
2 rum och kök	165	19	4
3 rum och kök	244	28	27
4+ rum och kök	423	48	180
SUMMA	881	100	215

Upplåtelseform	Totalt	%	Småhus
Hysesrätt, MKB	317	36	–
Hysesrätt, privat	133	15	6
Bostadsrätt	302	34	80
Äganderätt	129	15	129
SUMMA	881	100	215

**ARBETSLÖSHET**

<b>ARBETSLÖSHET</b>			
31 mars 2003			
Reg. arbetslösa (18-64 år)	26	3%	
därav 18-24 år	1	1%	
I arbetsmarknadsåtgärder	6		

**KOMMUNALA VAL**

<b>KOMMUNALA VAL</b>	
År 2002	
Går ej att redovisa p g a valdistriktsindelningen	

**HUSHÅLL**

<b>HUSHÅLL</b>		
Folk- och bostadsräkningen 1990		
Hushåll efter antal boende	Antal	%
1 boende	105	30
2 boende	149	42
3 boende	51	14
4+ boende	47	13
SUMMA	352	100

A pie chart illustrating the distribution of households based on the number of residents. The largest segment is '2 boende' at 42%, followed by '1 boende' at 30%, '3 boende' at 14%, and '4+ boende' at 13%.

Barnhushåll (barn 0-15 år)	Antal	%
Totalt	78	22
därav med barn under 7 år	47	60
därav ensamförälder	12	15

Pensionärshushåll	Antal	%
Totalt	109	31
därav ensamboende	37	34
därav kvinnor	35	95

**INKOMSTER**

<b>INKOMSTER</b>		
År 2000		
Disponibel medelinkomst	544	800
Inkomsttagare, antal	749	
Inkomst/invånare	287	363

**FÖRSÖRJNINGSTÖD**

<b>FÖRSÖRJNINGSTÖD</b>	
År 2002	
Hushåll	7
Utbetalt belopp (kr)	139 553
Belopp per hushåll (kr)	19 936

**BILINNEHAV**

<b>BILINNEHAV</b>	
31 december 2002	
Personbilar i trafik	809
Bilar per 100 invånare	47



# Områdesfakta Ribersborg

Malmö: Delområde Ribersborg

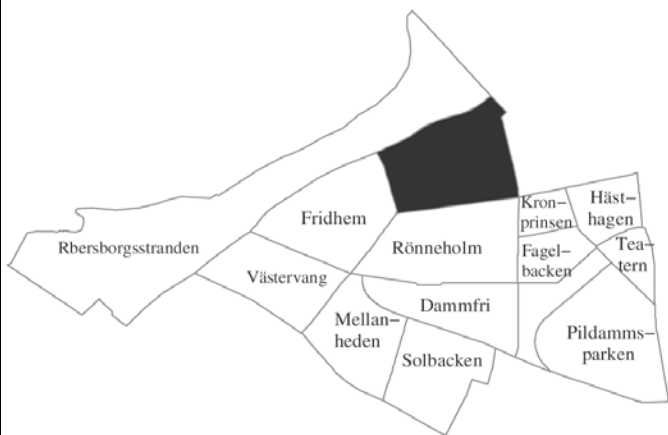

<b>Invånare</b> 1 jan 2003:	<b>7 973</b>
<b>Areal</b> , hektar 1 jan 2003:	<b>47</b>
<b>Invånare per hektar</b>	<b>170</b>
<b>Hushåll</b> 1 jan 2002 (framskrivna):	<b>5 139</b>
<b>Arbetsstillfällena</b> 2001:	<b>967</b>

## Prognos

Folkmängd 1 januari 2009:	8 079
Bostadsbyggande 2003-2008:	–

## FOLKMÄNGD

År	Antal	År	Antal
1961	13 365	2000	7 847
1971	10 436	2001	7 932
1981	7 830	2002	7 927
1991	7 330	2003	7 973

## ÅLDERSFÖRDELNING

Ålder	Antal personer	%	1 januari 2003	
			Därav kvinnor	%
0 - 5	315	4	149	47
6-15	468	6	241	51
16-18	127	2	64	50
19-24	549	7	295	54
25-44	2 603	33	1 336	51
45-64	1 801	23	991	55
65-79	1 210	15	787	65
80-	900	11	656	73
<b>SUMMA</b>	<b>7 973</b>	<b>100</b>	<b>4 519</b>	<b>57</b>

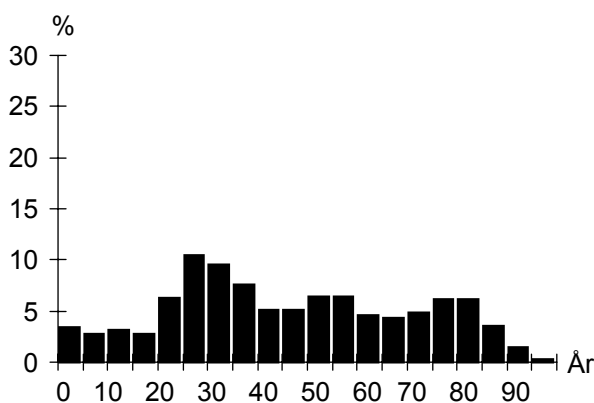

## UTLÄNDSK BAKGRUND

Land	1 januari 2003	
	Födda i utlandet	Födda i Sverige*
De fem största grupperna		
Danmark	114	15
Polen	63	20
Tyskland	56	15
Finland	51	12
USA	27	
<b>TOTALT</b>	<b>654</b>	<b>149</b>
Andel av folkmängd	8%	2%

\* med båda föräldrarna födda i utlandet

## FÖRVÄRVSARBETANDE

		År 2001
Förvärvsarbetande (16- år):		3 741
Andel förvärvsarb. (20-64 år):	Män	75%
	Kvinnor	76%
	<b>Totalt</b>	<b>76%</b>
Arbetsstillfällena		967
därav tillverkning		103
" handel, privata tjänster m.m		425
" offentlig service		408

## FLYTTNINGAR

	1999	2000	2001	2002
Inflyttade	1 257	1 186	1 113	1 099
Utflyttade	1 134	1 063	1 100	1 038
Flyttningsnetto	123	123	13	61
Andel utflyttade av folkmängd	15%	14%	14%	13%

## UTBILDNING

1 januari 2003		
Utbildningsnivå (20-64 år)	Antal	%
Förgymnasial	446	9
Gymnasial	1 966	40
Eftergymnasial	2 393	49
Uppgift saknas	96	2
<b>TOTALT</b>	<b>4 901</b>	<b>100</b>

## Ribersborg

**BOSTÄDER**

<b>BOSTÄDER</b>			
1 januari 2003			
Byggnadsår	Totalt	%	Småhus
före 1940	1 250	23	–
1941-60	3 878	71	–
1961-70	189	3	–
1971-80	77	1	–
1981-	34	1	–
SUMMA	5 428	100	–

<b>Storlek</b>			
Storlek	Totalt	%	Småhus
-1 rum och kök	827	15	–
2 rum och kök	1 937	36	–
3 rum och kök	1 350	25	–
4+ rum och kök	1 314	24	–
SUMMA	5 428	100	–

<b>Upplåtelseform</b>			
Upplåtelseform	Totalt	%	Småhus
Hysesrätt, MKB	94	2	–
Hysesrätt, privat	4 615	85	–
Bostadsrätt	719	13	–
Äganderätt	–	–	–
SUMMA	5 428	100	–

**ARBETSLÖSHET**

<b>ARBETSLÖSHET</b>			
31 mars 2003			
Reg. arbetslösa (18-64 år)	247	5%	
därav 18-24 år	21	4%	
I arbetsmarknadsåtgärder	91		

**KOMMUNALA VAL**

<b>KOMMUNALA VAL</b>			
År 2002			
Parti	Antal	%	
M	1 550	29,9	
C	43	0,8	
Fp	883	17,0	
Kd	253	4,9	
S	1 292	24,9	
V	214	4,1	
Mp	179	3,5	
Skåp	146	2,8	
SPI	427	8,2	
Sd	169	3,3	
Övriga partier	27	0,5	
SUMMA	5 183	100,0	

Valdeltagande: 80,7%

Valdistrikt: Slottsstaden 5–9

**HUSHÅLL**

<b>HUSHÅLL</b>			
Folk- och bostadsräkningen 1990			
<b>Hushåll efter antal boende</b>			
	Antal	%	
1 boende	3 180	65	
2 boende	1 338	27	
3 boende	221	5	
4+ boende	146	3	
SUMMA	4 885	100	

3 boende 4+ boende

2 boende 1 boende

<b>Barnhushåll (barn 0-15 år)</b>			
	Antal	%	
Totalt	365	7	
därav med barn under 7 år	212	58	
därav ensamförälder	128	35	

<b>Pensionärshushåll</b>			
	Antal	%	
Totalt	2 349	48	
därav ensamboende	1 576	67	
därav kvinnor	1 317	84	

**INKOMSTER**

<b>INKOMSTER</b>			
År 2000			
Disponibel medelinkomst	195 300		
Inkomsttagare, antal	5 670		
Inkomst/invånare	139 606		

**FÖRSÖRJNINGSTÖD**

<b>FÖRSÖRJNINGSTÖD</b>			
År 2002			
Hushåll	150		
Utbetalt belopp (kr)	4 390 229		
Belopp per hushåll (kr)	29 268		

**BILINNEHAV**

<b>BILINNEHAV</b>			
31 december 2002			
Personbilar i trafik	2 730		
Bilar per 100 invånare	34		

**Strategisk utveckling**  
Malmö Stadskontor 2003

# Områdesfakta Rönneholm

Malmö: Delområde Rönneholm

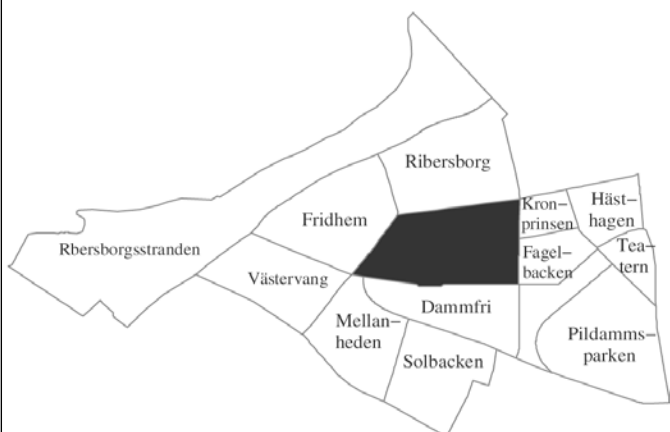

<b>Invånare</b> 1 jan 2003:	<b>6 899</b>
<b>Areal</b> , hektar 1 jan 2003:	<b>48</b>
<b>Invånare per hektar</b>	<b>144</b>
<b>Hushåll</b> 1 jan 2002 (framskrivna):	<b>4 572</b>
<b>Arbetsstillfällena</b> 2001:	<b>778</b>

## Prognos

Folkmängd 1 januari 2009:	6 734
Bostadsbyggande 2003-2008:	–

## FOLKMÄNGD

År	Antal	År	Antal
1961	11 591	2000	6 809
1971	8 729	2001	6 886
1981	6 756	2002	6 830
1991	6 326	2003	6 899

## ÅLDERSFÖRDELNING

Ålder	Antal personer	1 januari 2003	
		%	Därav kvinnor %
0 - 5	296	4	46
6-15	446	6	50
16-18	104	2	60
19-24	531	8	58
25-44	2 795	41	50
45-64	1 332	19	56
65-79	739	11	65
80-	656	10	71
SUMMA	6 899	100	56

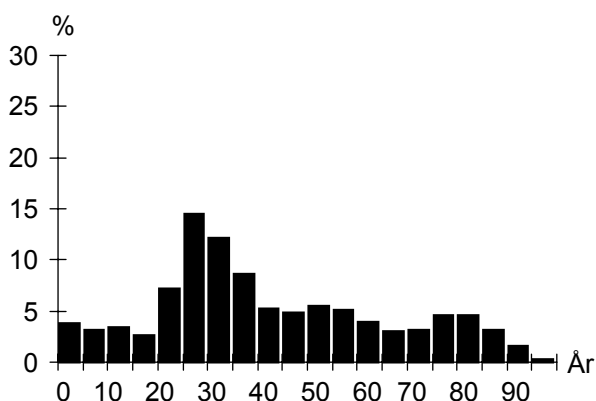

## UTLÄNDSK BAKGRUND

Land	1 januari 2003	
	Födda i utlandet	Födda i Sverige*
De fem största grupperna		
Danmark	95	24
Polen	76	22
Tyskland	54	17
Finland	34	17
Jugoslavien	33	20
TOTALT	660	161
Andel av folkmängd	10%	2%

\* med båda föräldrarna födda i utlandet

## FÖRVÄRVSARBETANDE

		År 2001
Förvärvsarbetande (16- år):		3 517
Andel förvärvsarb. (20-64 år):	Män	76%
	Kvinnor	76%
	<b>Totalt</b>	<b>76%</b>
Arbetsstillfällena		778
därav tillverkning		81
" handel, privata tjänster m.m		332
" offentlig service		327

## FLYTTNINGAR

	1999	2000	2001	2002
Inflyttade	1 416	1 249	1 148	1 110
Utflyttade	1 259	1 137	1 212	1 034
Flyttningsnetto	157	112	-64	76
Andel utflyttade av folkmängd	19%	17%	18%	15%

## UTBILDNING

		1 januari 2003	
Utbildningsnivå (20-64 år)	Antal	%	
Förgymnasial	392	8	
Gymnasial	1 953	42	
Eftergymnasial	2 190	47	
Uppgift saknas	83	2	
TOTALT	4 618	100	

## Rönneholm

**BOSTÄDER**

<b>BOSTÄDER</b>			
1 januari 2003			
Byggnadsår	Totalt	%	Småhus
före 1940	1 519	32	12
1941-60	2 819	59	1
1961-70	85	2	–
1971-80	294	6	–
1981-	99	2	–
SUMMA	4 816	100	13

---

<b>BOSTÄDER</b>			
1 januari 2003			
Storlek	Totalt	%	Småhus
-1 rum och kök	916	19	–
2 rum och kök	1 857	39	–
3 rum och kök	1 275	26	–
4+ rum och kök	768	16	13
SUMMA	4 816	100	13

---

<b>BOSTÄDER</b>			
1 januari 2003			
Upplåtelseform	Totalt	%	Småhus
Hysesrätt, MKB	27	1	–
Hysesrätt, privat	3 542	74	–
Bostadsrätt	1 234	26	–
Äganderätt	13	0	13
SUMMA	4 816	100	13

**HUSHÅLL**

<b>HUSHÅLL</b>		
Folk- och bostadsräkningen 1990		
Hushåll efter antal boende		
	Antal	%
1 boende	2 872	68
2 boende	1 033	24
3 boende	224	5
4+ boende	113	3
SUMMA	4 242	100

3 boende 4+ boende

2 boende 1 boende

---

<b>Barnhushåll (barn 0-15 år)</b>			
	Antal	%	
Totalt	342	8	
därav med barn under 7 år	203	59	
därav ensamförälder	118	35	

---

<b>Pensionärshushåll</b>			
	Antal	%	
Totalt	1 769	42	
därav ensamboende	1 229	69	
därav kvinnor	1 008	82	

**ARBETSLÖSHET**

<b>ARBETSLÖSHET</b>			
31 mars 2003			
Reg. arbetslösa (18-64 år)	241	5%	
därav 18-24 år	21	4%	
I arbetsmarknadsåtgärder	78		

**KOMMUNALA VAL**

<b>KOMMUNALA VAL</b>			
År 2002			
Parti	Antal	%	
M	1 240	27,1	
C	47	1,0	
Fp	771	16,8	
Kd	202	4,4	
S	1 320	28,8	
V	235	5,1	
Mp	181	4,0	
Skåp	128	2,8	
SPI	287	6,3	
Sd	138	3,0	
Övriga partier	27	0,6	
SUMMA	4 576	100,0	

Valdeltagande: 77,5%

Valdistrikt: Slottsstaden 1–4, 11

**INKOMSTER**

<b>INKOMSTER</b>		
År 2000		
Disponibel medelinkomst	177 900	
Inkomsttagare, antal	5 076	
Inkomst/invånare	131 139	

**FÖRSÖRJNINGSTÖD**

<b>FÖRSÖRJNINGSTÖD</b>		
År 2002		
Hushåll	184	
Utbetalt belopp (kr)	5 047 853	
Belopp per hushåll (kr)	27 434	

**BILINNEHAV**

<b>BILINNEHAV</b>		
31 december 2002		
Personbilar i trafik	2 219	
Bilar per 100 invånare	32	

**Strategisk utveckling**  
Malmö Stadskontor 2003

# Områdesfakta Dammfri

Malmö: Delområde Dammfri

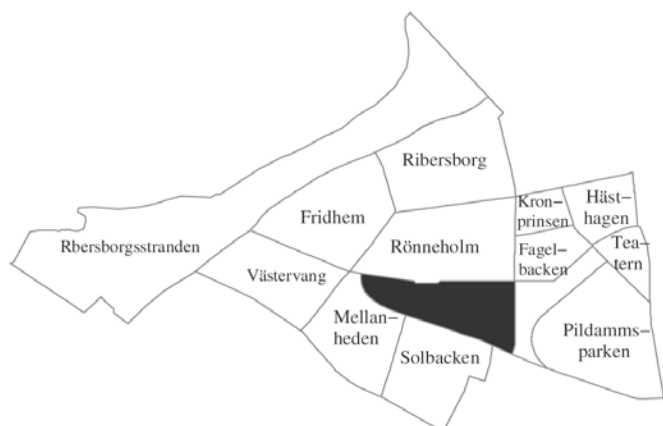

<b>Invånare</b> 1 jan 2003:	<b>3 528</b>
<b>Areal</b> , hektar 1 jan 2003:	<b>31</b>
<b>Invånare per hektar</b>	<b>114</b>
<b>Hushåll</b> 1 jan 2002 (framskrivna):	<b>2 468</b>
<b>Arbetsstillfällen</b> 2001:	<b>512</b>

## Prognos

Folkmängd 1 januari 2009:	3 446
Bostadsbyggande 2003-2008:	–

## FOLKMÄNGD

År	Antal	1 januari	
		År	Antal
1961	7 744	2000	3 460
1971	5 693	2001	3 439
1981	3 880	2002	3 456
1991	3 485	2003	3 528

## ÅLDERSFÖRDELNING

Ålder	Antal personer	1 januari 2003		
		%	Därav kvinnor	%
0 - 5	135	4	65	48
6-15	152	4	71	47
16-18	52	1	23	44
19-24	231	7	118	51
25-44	1 167	33	588	50
45-64	729	21	425	58
65-79	565	16	380	67
80-	497	14	365	73
<b>SUMMA</b>	<b>3 528</b>	<b>100</b>	<b>2 035</b>	<b>58</b>

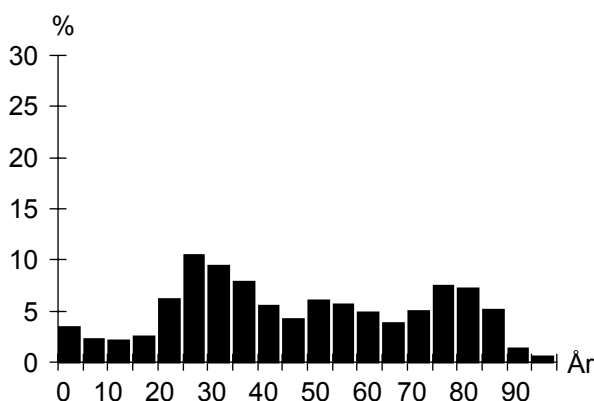

## UTLÄNDSK BAKGRUND

Land	1 januari 2003	
	Födda i utlandet	Födda i Sverige*
De fem största grupperna		
Polen	49	10
Danmark	46	5
Finland	37	7
Tyskland	25	7
Jugoslavien	17	16
<b>TOTALT</b>	<b>350</b>	<b>67</b>
Andel av folkmängd	10%	2%

\* med båda föräldrarna födda i utlandet

## FÖRVÄRVSARBETANDE

		År 2001
Förvärvsarbetande (16- år):		1 549
Andel förvärvsarb. (20-64 år):	Män	75%
	Kvinnor	75%
	<b>Totalt</b>	<b>75%</b>
Arbetsstillfällen		512
däruv tillverkning		44
" handel, privata tjänster m.m		163
" offentlig service		291

## FLYTTNINGAR

	1999	2000	2001	2002
Inflyttade	470	461	525	523
Utflyttade	428	452	482	446
Flyttningsnetto	42	9	43	77
Andel utflyttade av folkmängd	12%	13%	14%	13%

## UTBILDNING

Utbildningsnivå (20-64 år)	1 januari 2003	
	Antal	%
Förgymnasial	235	11
Gymnasial	957	45
Eftergymnasial	884	42
Uppgift saknas	34	2
<b>TOTALT</b>	<b>2 110</b>	<b>100</b>

## Dammfri

**BOSTÄDER**

<b>BOSTÄDER</b>			
1 januari 2003			
Byggnadsår	Totalt	%	Småhus
före 1940	1	0	1
1941-60	2 340	90	–
1961-70	139	5	–
1971-80	–	–	–
1981-	108	4	–
SUMMA	2 588	100	1

---

<b>BOSTÄDER</b>			
Storlek	Totalt	%	Småhus
-1 rum och kök	263	10	–
2 rum och kök	1 323	51	–
3 rum och kök	807	31	–
4+ rum och kök	195	8	1
SUMMA	2 588	100	1

---

<b>BOSTÄDER</b>			
Upplåtelseform	Totalt	%	Småhus
Hysesrätt, MKB	914	35	–
Hysesrätt, privat	283	11	–
Bostadsrätt	1 390	54	–
Äganderätt	1	0	1
SUMMA	2 588	100	1

**HUSHÅLL**

<b>HUSHÅLL</b>		
Folk- och bostadsräkningen 1990		
Hushåll efter antal boende	Antal	%
1 boende	1 516	65
2 boende	692	29
3 boende	94	4
4+ boende	44	2
SUMMA	2 346	100

A pie chart illustrating the distribution of households based on the number of residents. The largest segment is '1 boende' at 65%, followed by '2 boende' at 29%, '3 boende' at 4%, and '4+ boende' at 2%.

---

<b>Barnhushåll (barn 0-15 år)</b>			
	Antal	%	
Totalt	147	6	
därav med barn under 7 år	88	60	
därav ensamförälder	58	39	

---

<b>Pensionärshushåll</b>			
	Antal	%	
Totalt	1 204	51	
därav ensamboende	782	65	
därav kvinnor	637	81	

**ARBETSLÖSHET**

<b>ARBETSLÖSHET</b>			
31 mars 2003			
Reg. arbetslösa (18-64 år)	112	5%	
därav 18-24 år	13	5%	
I arbetsmarknadsåtgärder	41		

**KOMMUNALA VAL**

<b>KOMMUNALA VAL</b>		
År 2002		
Parti	Antal	%
M	191	18,5
C	14	1,4
Fp	149	14,4
Kd	38	3,7
S	372	35,9
V	58	5,6
Mp	41	4,0
Skåp	49	4,7
SPI	50	4,8
Sd	52	5,0
Övriga partier	21	2,0
SUMMA	1 035	100,0

Valdeltagande: 74,6%

Valdistrikt: S:t Johannes 7

**INKOMSTER**

<b>INKOMSTER</b>		
År 2000		
Disponibel medelinkomst	156 400	
Inkomsttagare, antal	2 636	
Inkomst/invånare	119 881	

**FÖRSÖRJNINGSTÖD**

<b>FÖRSÖRJNINGSTÖD</b>		
År 2002		
Hushåll	69	
Utbetalt belopp (kr)	1 880 650	
Belopp per hushåll (kr)	27 256	

**BILINNEHAV**

<b>BILINNEHAV</b>	
31 december 2002	
Personbilar i trafik	1 118
Bilar per 100 invånare	32

**Strategisk utveckling**  
Malmö Stadskontor 2003

# Områdesfakta Kronprinsen

Malmö: Delområde Kronprinsen

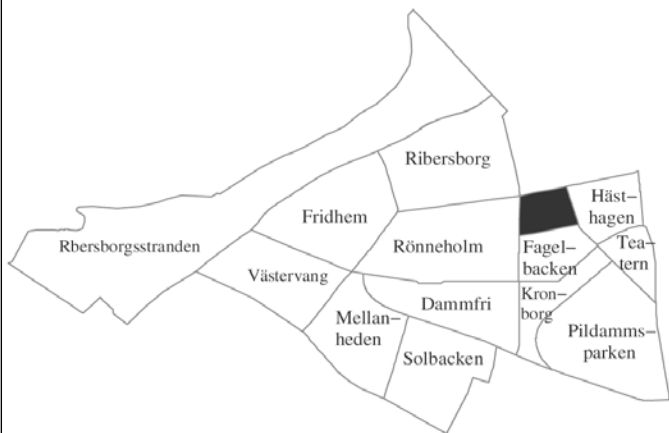

<b>Invånare</b> 1 jan 2003:	<b>1 075</b>
<b>Areal</b> , hektar 1 jan 2003:	<b>9</b>
<b>Invånare per hektar</b>	<b>119</b>
<b>Hushåll</b> 1 jan 2002 (framskrivna):	<b>652</b>
<b>Arbetsstillfällena</b> 2001:	<b>1 069</b>

## Prognos

Folkmängd 1 januari 2009:	1 108
Bostadsbyggande 2003-2008:	–

## FOLKMÄNGD

År	Antal	År	1 januari
			Antal
1961	188	2000	1 066
1971	1 591	2001	1 060
1981	1 121	2002	1 078
1991	989	2003	1 075

## ÅLDERSFÖRDELNING

Ålder	Antal personer	%	1 januari 2003	
			Därav kvinnor	%
0 - 5	30	3	16	53
6-15	48	4	21	44
16-18	29	3	19	66
19-24	61	6	35	57
25-44	174	16	96	55
45-64	282	26	155	55
65-79	245	23	158	64
80-	206	19	160	78
<b>SUMMA</b>	<b>1 075</b>	<b>100</b>	<b>660</b>	<b>61</b>

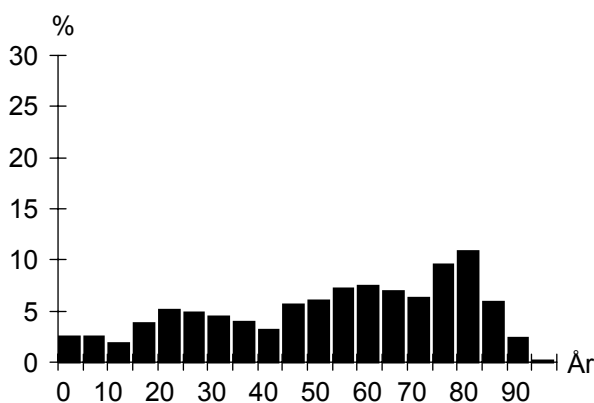

## UTLÄNDSK BAKGRUND

Land	1 januari 2003	
	Födda i utlandet	Födda i Sverige*
De fem största grupperna		
Polen	14	4
Irak	12	
Danmark	9	
Norge	8	
Tyskland	8	
<b>TOTALT</b>	<b>121</b>	<b>18</b>
Andel av folkmängd	11%	2%

\* med båda föräldrarna födda i utlandet

## FÖRVÄRVSARBETANDE

		År 2001
Förvärvsarbetande (16- år):		355
Andel förvärvsarb. (20-64 år):	Män	71%
	Kvinnor	64%
	<b>Totalt</b>	<b>67%</b>
Arbetsstillfällena		1 069
däruv tillverkning		328
" handel, privata tjänster m.m		514
" offentlig service		220

## FLYTTNINGAR

	1999	2000	2001	2002
Inflyttade	106	110	120	119
Utflyttade	77	96	81	98
Flyttningsnetto	29	14	39	21
Andel utflyttade av folkmängd	7%	9%	8%	9%

## UTBILDNING

Utbildningsnivå (20-64 år)	1 januari 2003	
	Antal	%
Förgymnasial	95	19
Gymnasial	260	51
Eftergymnasial	142	28
Uppgift saknas	14	3
<b>TOTALT</b>	<b>511</b>	<b>100</b>

## Kronprinsen

**BOSTÄDER**

<b>BOSTÄDER</b>			
1 januari 2003			
Byggnadsår	Totalt	%	Småhus
före 1940	–	–	–
1941-60	64	9	–
1961-70	613	91	–
1971-80	–	–	–
1981-	–	–	–
SUMMA	677	100	–

---

Storlek	Totalt	%	Småhus
-1 rum och kök	13	2	–
2 rum och kök	249	37	–
3 rum och kök	301	44	–
4+ rum och kök	114	17	–
SUMMA	677	100	–

---

Upplåtelseform	Totalt	%	Småhus
Hysesrätt, MKB	–	–	–
Hysesrätt, privat	677	100	–
Bostadsrätt	–	–	–
Äganderätt	–	–	–
SUMMA	677	100	–

**ARBETSLÖSHET**

<b>ARBETSLÖSHET</b>			
31 mars 2003			
Reg. arbetslösa (18-64 år)	26	5%	
därav 18-24 år	7	10%	
I arbetsmarknadsåtgärder	18		

**KOMMUNALA VAL**

<b>KOMMUNALA VAL</b>		
År 2002		
Parti	Antal	%
M	195	23,2
C	9	1,1
Fp	99	11,8
Kd	45	5,4
S	270	32,2
V	18	2,1
Mp	14	1,7
Skåp	36	4,3
SPI	117	13,9
Sd	30	3,6
Övriga partier	6	0,7
SUMMA	839	100,0

Valdeltagande: 70,7%

Valdistrikt: S:t Petri 8

**HUSHÅLL**

<b>HUSHÅLL</b>		
Folk- och bostadsräkningen 1990		
Hushåll efter antal boende		
	Antal	%
1 boende	394	61
2 boende	211	33
3 boende	26	4
4+ boende	18	3
SUMMA	649	100

3 boende 4+ boende

2 boende 1 boende

---

<b>Barnhushåll (barn 0-15 år)</b>		
	Antal	%
Totalt	54	8
därav med barn under 7 år	29	54
därav ensamförälder	21	39

---

<b>Pensionärshushåll</b>		
	Antal	%
Totalt	325	50
därav ensamboende	205	63
därav kvinnor	183	89

**INKOMSTER**

<b>INKOMSTER</b>		
År 2000		
Disponibel medelinkomst	177 300	
Inkomsttagare, antal	741	
Inkomst/invånare	123 943	

**FÖRSÖRJNINGSTÖD**

<b>FÖRSÖRJNINGSTÖD</b>		
År 2002		
Hushåll	24	
Utbetalt belopp (kr)	814 427	
Belopp per hushåll (kr)	33 934	

**BILINNEHAV**

<b>BILINNEHAV</b>		
31 december 2002		
Personbilar i trafik	292	
Bilar per 100 invånare	27	

**Strategisk utveckling**  
Malmö Stadskontor 2003



# Områdesfakta Hästhagen

Malmö: Delområde Hästhagen

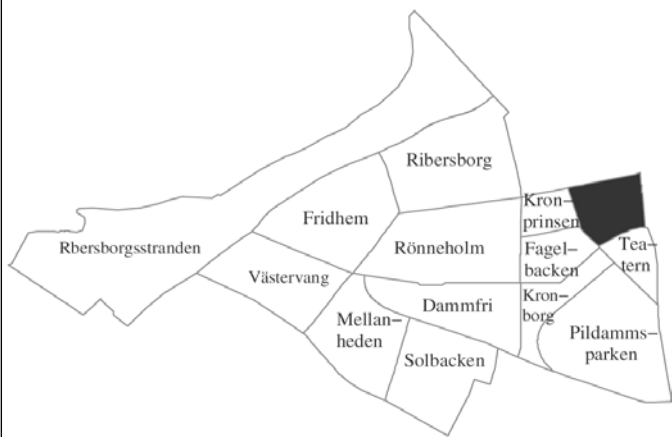

<b>Invånare</b> 1 jan 2003:	<b>1 517</b>
<b>Areal</b> , hektar 1 jan 2003:	<b>17</b>
<b>Invånare per hektar</b>	<b>89</b>
<b>Hushåll</b> 1 jan 2002 (framskrivna):	<b>967</b>
<b>Arbetsstillfällena</b> 2001:	<b>1 054</b>

## Prognos

Folkmängd 1 januari 2009:	1 508
Bostadsbyggande 2003-2008:	–

## FOLKMÄNGD

År	Antal	År	1 januari
			Antal
1961	2 234	2000	1 506
1971	1 698	2001	1 490
1981	1 433	2002	1 501
1991	1 298	2003	1 517

## ÅLDERSFÖRDELNING

Ålder	Antal personer	%	1 januari 2003	
			Därav kvinnor	%
0 - 5	106	7	47	44
6-15	46	3	24	52
16-18	21	1	12	57
19-24	101	7	52	51
25-44	636	42	339	53
45-64	370	24	210	57
65-79	133	9	82	62
80-	104	7	72	69
SUMMA	1 517	100	838	55

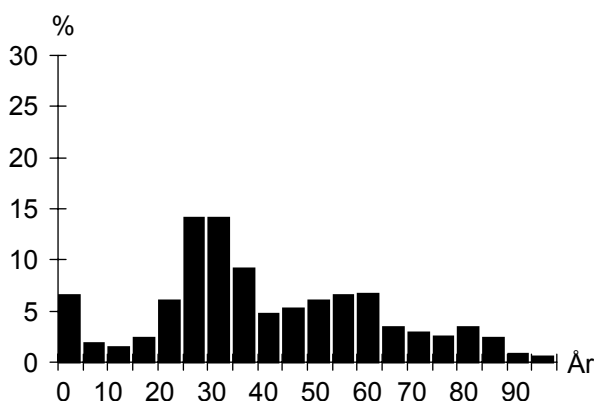

## UTLÄNDSK BAKGRUND

Land	1 januari 2003	
	Födda i utlandet	Födda i Sverige*
De fem största grupperna		
Danmark	14	7
Polen	11	3
Tyskland	10	
Rumänien	8	
Norge	7	
TOTALT	129	31
Andel av folkmängd	9%	2%

\* med båda föräldrarna födda i utlandet

## FÖRVÄRVSARBETANDE

		År 2001
Förvärvsarbetande (16- år):		864
Andel förvärvsarb. (20-64 år):	Män	78%
	Kvinnor	76%
	<b>Totalt</b>	<b>77%</b>
Arbetsstillfällena		1 054
däruv tillverkning		7
" handel, privata tjänster m.m		733
" offentlig service		300

## FLYTTNINGAR

	1999	2000	2001	2002
Inflyttade	295	235	242	295
Utflyttade	271	259	236	296
Flyttningsnetto	24	-24	6	-1
Andel utflyttade av folkmängd	18%	17%	16%	20%

## UTBILDNING

Utbildningsnivå (20-64 år)	1 januari 2003	
	Antal	%
Förgymnasial	71	6
Gymnasial	374	34
Eftergymnasial	622	57
Uppgift saknas	31	3
TOTALT	1 098	100

## Hästhagen

**BOSTÄDER**

<b>BOSTÄDER</b>			
1 januari 2003			
Byggnadsår	Totalt	%	Småhus
före 1940	768	77	–
1941-60	226	23	–
1961-70	–	–	–
1971-80	–	–	–
1981-	–	–	–
SUMMA	994	100	–

Storlek	Totalt	%	Småhus
-1 rum och kök	152	15	–
2 rum och kök	304	31	–
3 rum och kök	327	33	–
4+ rum och kök	211	21	–
SUMMA	994	100	–

Upplåtelseform	Totalt	%	Småhus
Hysesrätt, MKB	–	–	–
Hysesrätt, privat	782	79	–
Bostadsrätt	212	21	–
Äganderätt	–	–	–
SUMMA	994	100	–

**HUSHÅLL**

<b>HUSHÅLL</b>		
Folk- och bostadsräkningen 1990		
Hushåll efter antal boende	Antal	%
1 boende	572	67
2 boende	215	25
3 boende	48	6
4+ boende	23	3
SUMMA	858	100

A pie chart illustrating the distribution of households based on the number of residents. The largest segment is '1 boende' at 67%, followed by '2 boende' at 25%, '3 boende' at 6%, and '4+ boende' at 3%.

<b>Barnhushåll (barn 0-15 år)</b>			
	Antal	%	
Totalt	70	8	
därav med barn under 7 år	43	61	
därav ensamförälder	20	29	

<b>Pensionärshushåll</b>			
	Antal	%	
Totalt	367	43	
därav ensamboende	260	71	
därav kvinnor	227	87	

**ARBETSLÖSHET**

<b>ARBETSLÖSHET</b>			
31 mars 2003			
Reg. arbetslösa (18-64 år)	42	4%	
därav 18-24 år	4	4%	
I arbetsmarknadsåtgärder	18		

**KOMMUNALA VAL**

<b>KOMMUNALA VAL</b>			
År 2002			
Parti	Antal	%	
M	315	27,0	
C	16	1,4	
Fp	241	20,7	
Kd	34	2,9	
S	345	29,6	
V	78	6,7	
Mp	51	4,4	
Skåp	23	2,0	
SPI	38	3,3	
Sd	22	1,9	
Övriga partier	4	0,3	
SUMMA	1 167	100,0	

Valdeltagande: 83,9%

Valdistrikt: S:t Petri 6

**INKOMSTER**

<b>INKOMSTER</b>		
År 2000		
Disponibel medelinkomst	214	100
Inkomsttagare, antal	1	041
Inkomst/invånare	149	583

**FÖRSÖRJNINGSTÖD**

<b>FÖRSÖRJNINGSTÖD</b>		
År 2002		
Hushåll	22	
Utbetalt belopp (kr)	492	221
Belopp per hushåll (kr)	22	374

**BILINNEHAV**

<b>BILINNEHAV</b>		
31 december 2002		
Personbilar i trafik	472	
Bilar per 100 invånare	31	

**Strategisk utveckling**  
Malmö Stadskontor 2003

# Områdesfakta Fågelbacken

Malmö: Delområde Fågelbacken

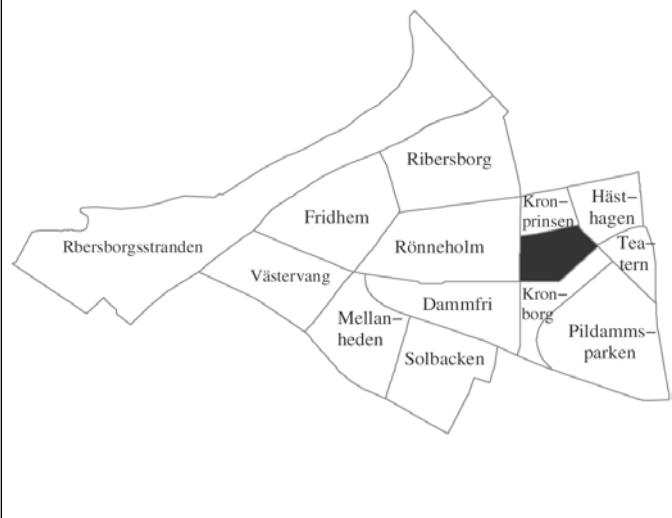

<b>Invånare</b> 1 jan 2003:	<b>2 494</b>
<b>Areal</b> , hektar 1 jan 2003:	<b>14</b>
<b>Invånare per hektar</b>	<b>178</b>
<b>Hushåll</b> 1 jan 2002 (framskrivna):	<b>1 607</b>
<b>Arbetsstillfällena</b> 2001:	<b>405</b>

## Prognos

Folkmängd 1 januari 2009:	2 457
Bostadsbyggande 2003-2008:	–

## FOLKMÄNGD

År	Antal	År	1 januari
			Antal
1961	4 075	2000	2 459
1971	2 957	2001	2 463
1981	2 157	2002	2 452
1991	1 879	2003	2 494

## ÅLDERSFÖRDELNING

Ålder	Antal personer	%	1 januari 2003	
			Därav kvinnor	%
0 - 5	112	4	58	52
6-15	131	5	60	46
16-18	47	2	21	45
19-24	220	9	126	57
25-44	1 019	41	508	50
45-64	475	19	277	58
65-79	268	11	164	61
80-	222	9	162	73
SUMMA	2 494	100	1 376	55

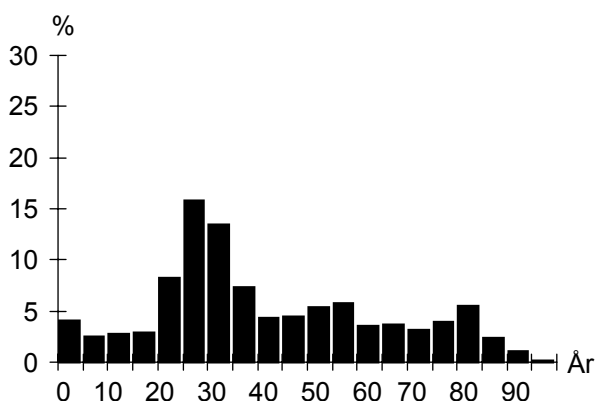

## UTLÄNDSK BAKGRUND

Land	1 januari 2003	
	Födda i utlandet	Födda i Sverige*
De fem största grupperna		
Danmark	40	14
Polen	33	12
Jugoslavien	21	17
Tyskland	20	3
Finland	14	13
TOTALT	263	84
Andel av folkmängd	11%	3%

\* med båda föräldrarna födda i utlandet

## FÖRVÄRVSARBETANDE

		År 2001
Förvärvsarbetande (16- år):		1 204
Andel förvärvsarb. (20-64 år):	Män	72%
	Kvinnor	71%
	<b>Totalt</b>	<b>71%</b>
Arbetsstillfällena		405
däruv tillverkning		23
" handel, privata tjänster m.m		197
" offentlig service		173

## FLYTTNINGAR

	1999	2000	2001	2002
Inflyttade	658	474	471	487
Utflyttade	546	475	491	471
Flyttningsnetto	112	-1	-20	16
Andel utflyttade av folkmängd	23%	19%	20%	19%

## UTBILDNING

Utbildningsnivå (20-64 år)	1 januari 2003	
	Antal	%
Förgymnasial	171	10
Gymnasial	677	40
Eftergymnasial	812	48
Uppgift saknas	40	2
TOTALT	1 700	100

## Fågelbacken

**BOSTÄDER**

<b>BOSTÄDER</b>			
1 januari 2003			
Byggnadsår	Totalt	%	Småhus
före 1940	447	27	–
1941-60	1 027	62	–
1961-70	–	–	–
1971-80	–	–	–
1981-	177	11	–
SUMMA	1 651	100	–

<b>Storlek</b>			
Storlek	Totalt	%	Småhus
-1 rum och kök	218	13	–
2 rum och kök	651	39	–
3 rum och kök	534	32	–
4+ rum och kök	248	15	–
SUMMA	1 651	100	–

<b>Upplåtelseform</b>			
Upplåtelseform	Totalt	%	Småhus
Hysesrätt, MKB	267	16	–
Hysesrätt, privat	688	42	–
Bostadsrätt	696	42	–
Äganderätt	–	–	–
SUMMA	1 651	100	–

**ARBETSLÖSHET**

<b>ARBETSLÖSHET</b>			
31 mars 2003			
Reg. arbetslösa (18-64 år)	83	5%	
därav 18-24 år	10	4%	
I arbetsmarknadsåtgärder	45		

**KOMMUNALA VAL**

<b>KOMMUNALA VAL</b>			
År 2002			
Parti	Antal	%	
M	489	22,7	
C	19	0,9	
Fp	327	15,2	
Kd	113	5,2	
S	696	32,3	
V	119	5,5	
Mp	96	4,5	
Skåp	53	2,5	
SPI	166	7,7	
Sd	58	2,7	
Övriga partier	19	0,9	
SUMMA	2 155	100,0	
Valdeltagande:	79,1%		
Valdistrikt:	S:t Petri 7, S:t Johannes 5		

**HUSHÅLL**

<b>HUSHÅLL</b>			
Folk- och bostadsräkningen 1990			
<b>Hushåll efter antal boende</b>			
	Antal	%	
1 boende	887	69	
2 boende	307	24	
3 boende	65	5	
4+ boende	23	2	
SUMMA	1 282	100	

3 boende 4+ boende

2 boende 1 boende

<b>Barnhushåll (barn 0-15 år)</b>			
	Antal	%	
Totalt	90	7	
därav med barn under 7 år	56	62	
därav ensamförälder	35	39	

<b>Pensionärshushåll</b>			
	Antal	%	
Totalt	470	37	
därav ensamboende	325	69	
därav kvinnor	255	78	

**INKOMSTER**

<b>INKOMSTER</b>			
År 2000			
Disponibel medelinkomst	187 200		
Inkomsttagare, antal	1 804		
Inkomst/invånare	137 113		

**FÖRSÖRJNINGSTÖD**

<b>FÖRSÖRJNINGSTÖD</b>			
År 2002			
Hushåll	69		
Utbetalt belopp (kr)	1 825 917		
Belopp per hushåll (kr)	26 463		

**BILINNEHAV**

<b>BILINNEHAV</b>			
31 december 2002			
Personbilar i trafik	751		
Bilar per 100 invånare	30		

**Strategisk utveckling**  
Malmö Stadskontor 2003

# Områdesfakta Kronborg

Malmö: Delområde Kronborg

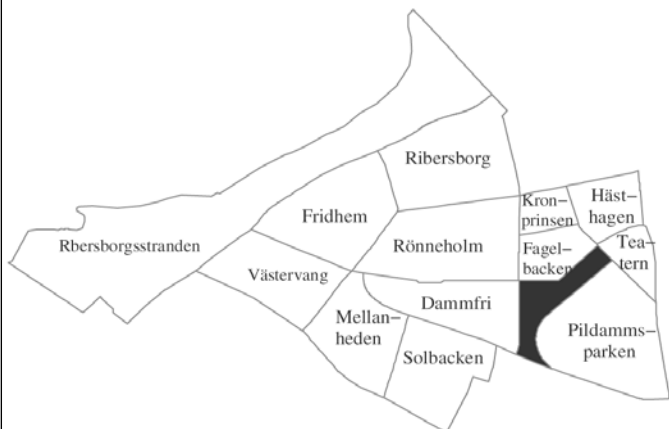

<b>Invånare</b> 1 jan 2003:	<b>1 798</b>
<b>Areal</b> , hektar 1 jan 2003:	<b>15</b>
<b>Invånare per hektar</b>	<b>120</b>
<b>Hushåll</b> 1 jan 2002 (framskrivna):	<b>1 231</b>
<b>Arbetsstillfällen</b> 2001:	<b>331</b>

## Prognos

Folkmängd 1 januari 2009:	1 840
Bostadsbyggande 2003-2008:	–

## FOLKMÄNGD

År	Antal	År	Antal
1961	3 118	2000	1 786
1971	2 800	2001	1 796
1981	2 004	2002	1 769
1991	1 799	2003	1 798

## ÅLDERSFÖRDELNING

Ålder	Antal personer	1 januari 2003		
		%	Därav kvinnor	%
0 - 5	47	3	19	40
6-15	72	4	34	47
16-18	39	2	21	54
19-24	102	6	56	55
25-44	490	27	244	50
45-64	457	25	251	55
65-79	306	17	201	66
80-	285	16	192	67
<b>SUMMA</b>	<b>1 798</b>	<b>100</b>	<b>1 018</b>	<b>57</b>

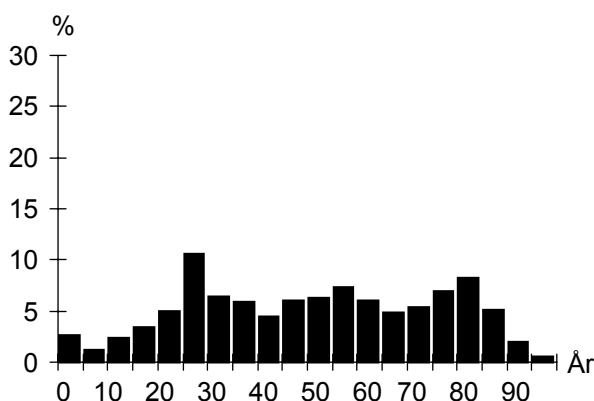

## UTLÄNDSK BAKGRUND

Land	1 januari 2003	
	Födda i utlandet	Födda i Sverige*
De fem största grupperna		
Polen	35	3
Danmark	19	
Tyskland	14	
Finland	13	
Ungern	12	
<b>TOTALT</b>	<b>217</b>	<b>34</b>
Andel av folkmängd	12%	2%

\* med båda föräldrarna födda i utlandet

## FÖRVÄRVSARBETANDE

		År 2001
Förvärvsarbetande (16- år):		749
Andel förvärvsarb. (20-64 år):	Män	75%
	Kvinnor	73%
	<b>Totalt</b>	<b>74%</b>
Arbetsstillfällen		331
däruv tillverkning		12
" handel, privata tjänster m.m		89
" offentlig service		224

## FLYTTNINGAR

	1999	2000	2001	2002
Inflyttade	229	237	195	276
Utflyttade	213	209	206	230
Flyttningsnetto	16	28	-11	46
Andel utflyttade av folkmängd	12%	12%	11%	13%

## UTBILDNING

Utbildningsnivå (20-64 år)	1 januari 2003	
	Antal	%
Förgymnasial	105	10
Gymnasial	396	38
Eftergymnasial	509	49
Uppgift saknas	25	2
<b>TOTALT</b>	<b>1 035</b>	<b>100</b>

## Kronborg

**BOSTÄDER**

<b>BOSTÄDER</b>			
1 januari 2003			
Byggnadsår	Totalt	%	Småhus
före 1940	–	–	–
1941-60	1 024	80	–
1961-70	264	20	–
1971-80	–	–	–
1981-	–	–	–
SUMMA	1 288	100	–

---

<b>BOSTÄDER</b>			
1 januari 2003			
Storlek	Totalt	%	Småhus
-1 rum och kök	142	11	–
2 rum och kök	602	47	–
3 rum och kök	297	23	–
4+ rum och kök	247	19	–
SUMMA	1 288	100	–

---

<b>BOSTÄDER</b>			
1 januari 2003			
Upplåtelseform	Totalt	%	Småhus
Hysesrätt, MKB	229	18	–
Hysesrätt, privat	110	9	–
Bostadsrätt	949	74	–
Äganderätt	–	–	–
SUMMA	1 288	100	–

**ARBETSLÖSHET**

<b>ARBETSLÖSHET</b>			
31 mars 2003			
Reg. arbetslösa (18-64 år)	56	5%	
därav 18-24 år	2	2%	
I arbetsmarknadsåtgärder	13		

**KOMMUNALA VAL**

<b>KOMMUNALA VAL</b>	
År 2002	
Går ej att redovisa p g a valdistriktsindelningen	

**HUSHÅLL**

<b>HUSHÅLL</b>		
Folk- och bostadsräkningen 1990		
Hushåll efter antal boende	Antal	%
1 boende	735	63
2 boende	360	31
3 boende	47	4
4+ boende	33	3
SUMMA	1 175	100

3 boende    4+ boende

2 boende    1 boende

---

<b>Barnhushåll (barn 0-15 år)</b>			
	Antal	%	
Totalt	60	5	
därav med barn under 7 år	33	55	
därav ensamförälder	20	33	

---

<b>Pensionärshushåll</b>			
	Antal	%	
Totalt	659	56	
därav ensamboende	409	62	
därav kvinnor	327	80	

**INKOMSTER**

<b>INKOMSTER</b>		
År 2000		
Disponibel medelinkomst	175 700	
Inkomsttagare, antal	1 305	
Inkomst/invånare	127 666	

**FÖRSÖRJNINGSTÖD**

<b>FÖRSÖRJNINGSTÖD</b>	
År 2002	
Hushåll	31
Utbetalt belopp (kr)	706 899
Belopp per hushåll (kr)	22 803

**BILINNEHAV**

<b>BILINNEHAV</b>	
31 december 2002	
Personbilar i trafik	616
Bilar per 100 invånare	34

# Områdesfakta Teatern

Malmö: Delområde Teatern

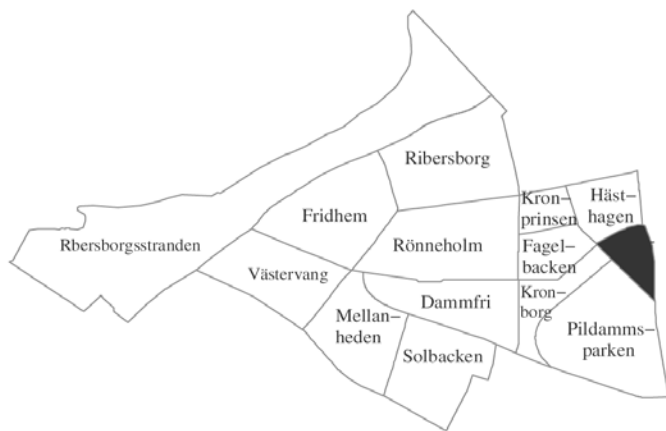

<b>Invånare</b> 1 jan 2003:	<b>227</b>
<b>Areal</b> , hektar 1 jan 2003:	<b>10</b>
<b>Invånare per hektar</b>	<b>23</b>
<b>Hushåll</b> 1 jan 2002 (framskrivna):	<b>137</b>
<b>Arbetsstillfällena</b> 2001:	<b>464</b>

## Prognos

Folkmängd 1 januari 2009:	236
Bostadsbyggande 2003-2008:	–

## FOLKMÄNGD

År	Antal	År	1 januari
			Antal
1961	203	2000	238
1971	310	2001	225
1981	251	2002	225
1991	215	2003	227

## ÅLDERSFÖRDELNING

Ålder	Antal personer	%	1 januari 2003	
			Därav kvinnor	%
0 - 5	1	0	1	100
6-15	19	8	6	32
16-18	6	3	4	67
19-24	14	6	8	57
25-44	27	12	15	56
45-64	62	27	36	58
65-79	47	21	29	62
80-	51	22	35	69
SUMMA	227	100	134	59

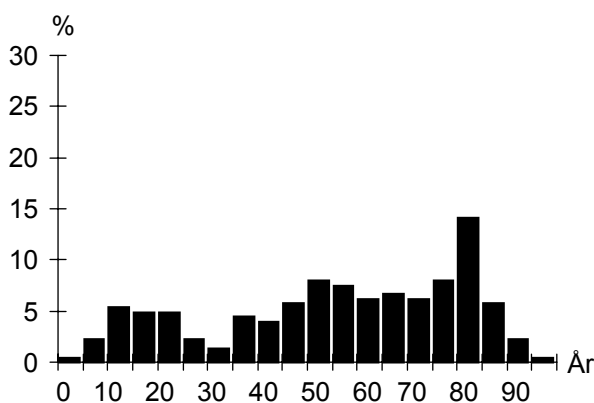

## UTLÄNDSK BAKGRUND

Land	1 januari 2003	
	Födda i utlandet	Födda i Sverige*
De fem största grupperna		
Danmark	3	
Thailand	3	
TOTALT	18	3
Andel av folkmängd	8%	1%

\* med båda föräldrarna födda i utlandet

## FÖRVÄRVSARBETANDE

		År 2001
Förvärvsarbetande (16- år):		70
Andel förvärvsarb. (20-64 år):	Män	68%
	Kvinnor	70%
	<b>Totalt</b>	<b>69%</b>
Arbetsstillfällen		464
däruv tillverkning		50
" handel, privata tjänster m.m		405
" offentlig service		7

## FLYTTNINGAR

	1999	2000	2001	2002
Inflyttade	34	17	26	20
Utflyttade	27	25	17	16
Flyttningsnetto	7	-8	9	4
Andel utflyttade av folkmängd	12%	11%	8%	7%

## UTBILDNING

Utbildningsnivå (20-64 år)	1 januari 2003	
	Antal	%
Förgymnasial	12	12
Gymnasial	41	41
Eftergymnasial	44	44
Uppgift saknas	3	3
TOTALT	100	100

## Teatern

**BOSTÄDER**

<b>BOSTÄDER</b>			
1 januari 2003			
Byggnadsår	Totalt	%	Småhus
före 1940	–	–	–
1941-60	74	53	–
1961-70	66	47	–
1971-80	–	–	–
1981-	–	–	–
SUMMA	140	100	–

---

Storlek	Totalt	%	Småhus
-1 rum och kök	18	13	–
2 rum och kök	22	16	–
3 rum och kök	29	21	–
4+ rum och kök	71	51	–
SUMMA	140	100	–

---

Upplåtelseform	Totalt	%	Småhus
Hysesrätt, MKB	–	–	–
Hysesrätt, privat	140	100	–
Bostadsrätt	–	–	–
Äganderätt	–	–	–
SUMMA	140	100	–

**ARBETSLÖSHET**

<b>ARBETSLÖSHET</b>			
31 mars 2003			
Reg. arbetslösa (18-64 år)	3	3%	
därav 18-24 år	–	–	
I arbetsmarknadsåtgärder	2		

**KOMMUNALA VAL**

<b>KOMMUNALA VAL</b>	
År 2002	
Går ej att redovisa p g a valdistriktsindelningen	

**HUSHÅLL**

<b>HUSHÅLL</b>		
Folk- och bostadsräkningen 1990		
Hushåll efter antal boende	Antal	%
1 boende	65	51
2 boende	53	41
3 boende	6	5
4+ boende	4	3
SUMMA	128	100

3 boende    4+ boende

2 boende    1 boende

---

<b>Barnhushåll (barn 0-15 år)</b>			
	Antal	%	
Totalt	6	5	
därav med barn under 7 år	4	67	
därav ensamförälder	1	17	

---

<b>Pensionärshushåll</b>			
	Antal	%	
Totalt	73	57	
därav ensamboende	41	56	
därav kvinnor	35	85	

**INKOMSTER**

<b>INKOMSTER</b>		
År 2000		
Disponibel medelinkomst	242	200
Inkomsttagare, antal	141	
Inkomst/invånare	151	779

**FÖRSÖRJNINGSTÖD**

<b>FÖRSÖRJNINGSTÖD</b>	
År 2002	
Hushåll	5
Utbetalt belopp (kr)	187 562
Belopp per hushåll (kr)	37 512

**BILINNEHAV**

<b>BILINNEHAV</b>	
31 december 2002	
Personbilar i trafik	76
Bilar per 100 invånare	33

**Strategisk utveckling**  
Malmö Stadskontor 2003



# Områdesfakta Gamla Staden

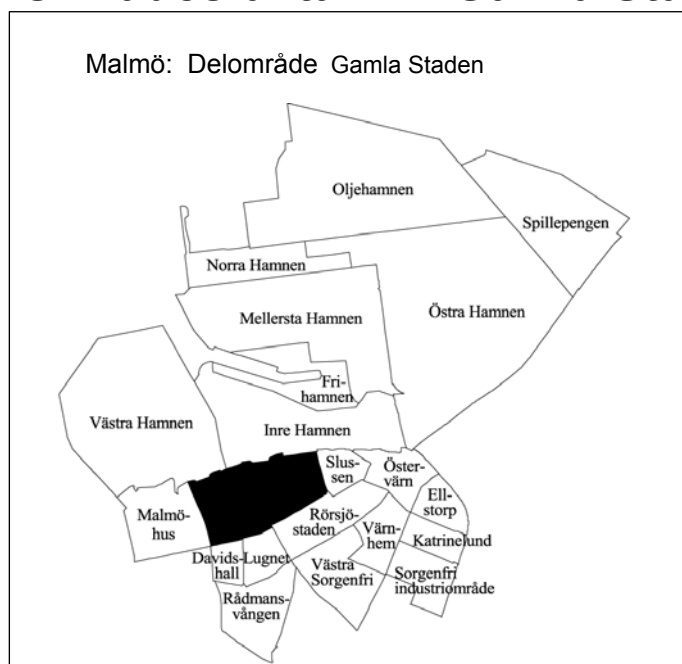

<b>Invånare</b> 1 jan 2003:	<b>7 689</b>
<b>Areal</b> , hektar 1 jan 2003:	<b>87</b>
<b>Invånare per hektar</b>	<b>88</b>
<b>Hushåll</b> 1 jan 2002 (framskrivna):	<b>4 145</b>
<b>Arbetsstillfällen</b> 2001:	<b>15 902</b>

## Prognos

Folkmängd 1 januari 2009:	8 246
Bostadsbyggande 2003-2008:	239

## FOLKMÄNGD

År	Antal	1 januari	
		År	Antal
1961	8 055	2000	7 540
1971	5 403	2001	7 607
1981	5 098	2002	7 654
1991	6 298	2003	7 689

## ÅLDERSFÖRDELNING

1 januari 2003

Ålder	Antal personer	%	Därav kvinnor	
			Antal	%
0 - 5	424	6	214	50
6-15	566	7	278	49
16-18	208	3	106	51
19-24	723	9	411	57
25-44	3 102	40	1 421	46
45-64	1 769	23	866	49
65-79	585	8	312	53
80-	312	4	230	74
SUMMA	7 689	100	3 838	50

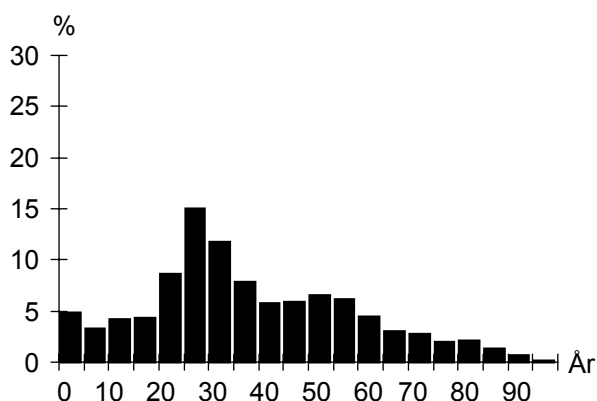

## UTLÄNDSK BAKGRUND

1 januari 2003

Land	Födda i	
	utlandet	Sverige*
De fem största grupperna		
Danmark	196	24
Iran	167	25
Polen	142	43
Jugoslavien	107	56
Ungern	70	25
TOTALT	1 649	395
Andel av folkmängd	21%	5%

\* med båda föräldrarna födda i utlandet

## FÖRVÄRVSARBETANDE

År 2001

Förvärvsarbetande (16- år):	3 756
Andel förvärvsarb. (20-64 år):	Män 67%
	Kvinnor 65%
	<b>Totalt 66%</b>
Arbetsstillfällen	15 902
därav tillverkning	1 257
" handel, privata tjänster m.m	12 699
" offentlig service	1 864

## FLYTTNINGAR

	1999	2000	2001	2002
Inflyttade	1 581	1 480	1 377	1 404
Utflyttade	1 607	1 429	1 347	1 430
Flyttningsnetto	-26	51	30	-26
Andel utflyttade av folkmängd	21%	19%	18%	19%

## UTBILDNING

1 januari 2003

Utbildningsnivå (20-64 år)	Antal	%
Förgymnasial	513	9
Gymnasial	2 191	40
Eftergymnasial	2 568	46
Uppgift saknas	260	5
TOTALT	5 532	100

## Gamla Staden

**BOSTÄDER**

<b>BOSTÄDER</b>			
1 januari 2003			
Byggnadsår	Totalt	%	Småhus
före 1940	1 394	30	21
1941-60	324	7	1
1961-70	436	10	–
1971-80	1 229	27	17
1981-	1 205	26	4
SUMMA	4 588	100	43

<b>BOSTÄDER</b>			
1 januari 2003			
Storlek	Totalt	%	Småhus
-1 rum och kök	1 191	26	4
2 rum och kök	1 139	25	2
3 rum och kök	1 262	28	5
4+ rum och kök	996	22	32
SUMMA	4 588	100	43

<b>BOSTÄDER</b>			
1 januari 2003			
Upplåtelseform	Totalt	%	Småhus
Hysesrätt, MKB	22	0	–
Hysesrätt, privat	4 137	90	–
Bostadsrätt	397	9	11
Äganderätt	32	1	32
SUMMA	4 588	100	43

**ARBETSLÖSHET**

<b>ARBETSLÖSHET</b>		
31 mars 2003		
Reg. arbetslösa (18-64 år)	286	5%
därav 18-24 år	26	3%
I arbetsmarknadsåtgärder	158	

**KOMMUNALA VAL**

<b>KOMMUNALA VAL</b>		
År 2002		
Parti	Antal	%
M	1 283	26,3
C	68	1,4
Fp	823	16,9
Kd	200	4,1
S	1 330	27,3
V	454	9,3
Mp	294	6,0
Skåp	115	2,4
SPI	166	3,4
Sd	99	2,0
Övriga partier	44	0,9
SUMMA	4 876	100,0

Valdeltagande: 72,0%

Valdistrikt: S:t Petri 1–4, 9–10

**HUSHÅLL**

<b>HUSHÅLL</b>		
Folk- och bostadsräkningen 1990		
Hushåll efter antal boende	Antal	%
1 boende	2 143	59
2 boende	980	27
3 boende	282	8
4+ boende	202	6
SUMMA	3 607	100

A pie chart illustrating the distribution of households based on the number of residents. The largest segment is '1 boende' at 59%, followed by '2 boende' at 27%, '3 boende' at 8%, and '4+ boende' at 6%.

<b>Barnhushåll (barn 0-15 år)</b>		
	Antal	%
Totalt	504	14
därav med barn under 7 år	327	65
därav ensamförälder	195	39

**Pensionärshushåll**

<b>Pensionärshushåll</b>		
	Antal	%
Totalt	842	23
därav ensamboende	579	69
därav kvinnor	452	78

**INKOMSTER**

<b>INKOMSTER</b>		
År 2000		
Disponibel medelinkomst	202 800	
Inkomsttagare, antal	5 184	
Inkomst/invånare	138 204	

**FÖRSÖRJNINGSTÖD**

<b>FÖRSÖRJNINGSTÖD</b>		
År 2002		
Hushåll	322	
Utbetalt belopp (kr)	11 437 116	
Belopp per hushåll (kr)	35 519	

**BILINNEHAV**

<b>BILINNEHAV</b>		
31 december 2002		
Personbilar i trafik	1 819	
Bilar per 100 invånare	24	

# Områdesfakta Davidshall

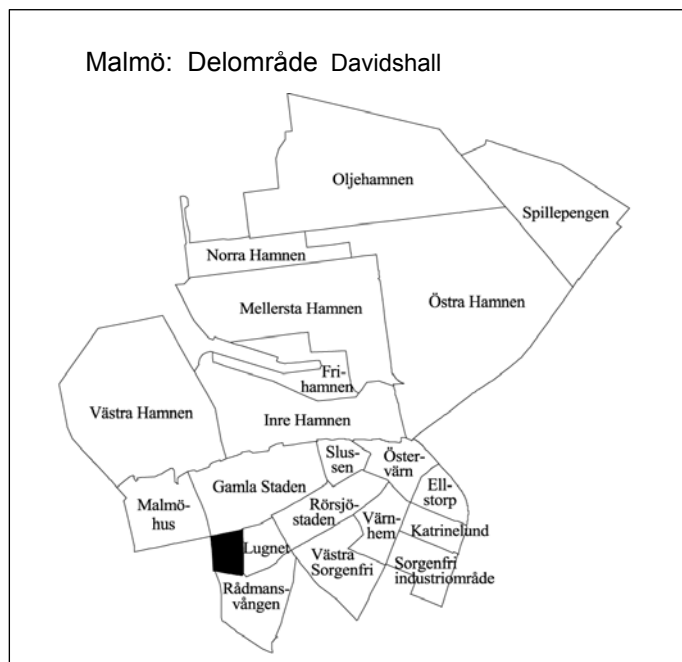

<b>Invånare</b> 1 jan 2003:	<b>2 348</b>
<b>Areal</b> , hektar 1 jan 2003:	<b>14</b>
<b>Invånare per hektar</b>	<b>168</b>
<b>Hushåll</b> 1 jan 2002 (framskrivna):	<b>1 292</b>
<b>Arbetsstillfällen</b> 2001:	<b>1 567</b>

## Prognos

Folkmängd 1 januari 2009:	2 188
Bostadsbyggande 2003-2008:	–

## FOLKMÄNGD

År	Antal	År	Antal
1961	3 278	2000	2 355
1971	2 495	2001	2 350
1981	1 659	2002	2 320
1991	1 975	2003	2 348

## ÅLDERSFÖRDELNING

Ålder	Antal personer	%	1 januari 2003	
			Därav kvinnor	%
0 - 5	131	6	72	55
6-15	127	5	65	51
16-18	49	2	24	49
19-24	169	7	105	62
25-44	1 060	45	516	49
45-64	542	23	282	52
65-79	176	7	106	60
80-	94	4	71	76
<b>SUMMA</b>	<b>2 348</b>	<b>100</b>	<b>1 241</b>	<b>53</b>

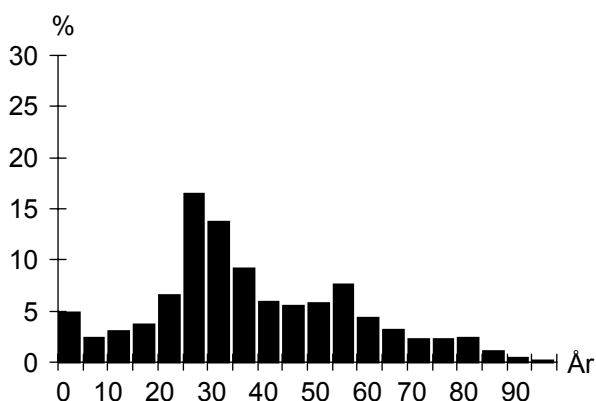

## UTLÄNDSK BAKGRUND

Land	1 januari 2003	
	Födda i utlandet	Födda i Sverige*
De fem största grupperna		
Danmark	39	
Polen	22	9
Ungern	21	5
USA	18	
Jugoslavien	16	12
<b>TOTALT</b>	<b>283</b>	<b>64</b>
Andel av folkmängd	12%	3%

\* med båda föräldrarna födda i utlandet

## FÖRVÄRVSARBETANDE

		År 2001
Förvärvsarbetande (16- år):		1 240
Andel förvärvsarb. (20-64 år):	Män	73%
	Kvinnor	68%
	<b>Totalt</b>	<b>71%</b>
Arbetsstillfällen		1 567
däruv tillverkning		57
" handel, privata tjänster m.m		840
" offentlig service		646

## FLYTTNINGAR

	1999	2000	2001	2002
Inflyttade	582	443	354	467
Utflyttade	535	467	407	465
Flyttningsnetto	47	-24	-53	2
Andel utflyttade av folkmängd	23%	20%	17%	20%

## UTBILDNING

Utbildningsnivå (20-64 år)	1 januari 2003	
	Antal	%
Förgymnasial	134	8
Gymnasial	631	36
Eftergymnasial	937	53
Uppgift saknas	52	3
<b>TOTALT</b>	<b>1 754</b>	<b>100</b>

## Davidshall

**BOSTÄDER**

<b>BOSTÄDER</b>			
1 januari 2003			
Byggnadsår	Totalt	%	Småhus
före 1940	1 068	77	–
1941-60	42	3	–
1961-70	63	5	–
1971-80	36	3	–
1981-	180	13	–
SUMMA	1 389	100	–

<b>BOSTÄDER</b>			
1 januari 2003			
Storlek	Totalt	%	Småhus
-1 rum och kök	247	18	–
2 rum och kök	329	24	–
3 rum och kök	365	26	–
4+ rum och kök	448	32	–
SUMMA	1 389	100	–

<b>BOSTÄDER</b>			
1 januari 2003			
Upplåtelseform	Totalt	%	Småhus
Hysesrätt, MKB	32	2	–
Hysesrätt, privat	1 258	91	–
Bostadsrätt	99	7	–
Äganderätt	–	–	–
SUMMA	1 389	100	–

**ARBETSLÖSHET**

<b>ARBETSLÖSHET</b>			
31 mars 2003			
Reg. arbetslösa (18-64 år)	94	5%	
därav 18-24 år	8	4%	
I arbetsmarknadsåtgärder	48		

**KOMMUNALA VAL**

<b>KOMMUNALA VAL</b>		
År 2002		
Parti	Antal	%
M	311	26,2
C	10	0,8
Fp	225	18,9
Kd	65	5,5
S	310	26,1
V	104	8,7
Mp	85	7,1
Skåp	28	2,4
SPI	30	2,5
Sd	13	1,1
Övriga partier	8	0,7
SUMMA	1 189	100,0

Valdeltagande: 77,4%

Valdistrikt: S:t Petri 5

**HUSHÅLL**

<b>HUSHÅLL</b>		
Folk- och bostadsräkningen 1990		
Hushåll efter antal boende		
	Antal	%
1 boende	680	59
2 boende	305	27
3 boende	104	9
4+ boende	61	5
SUMMA	1 150	100

A pie chart illustrating the distribution of households based on the number of residents. The largest segment is '1 boende' at 59%, followed by '2 boende' at 27%, '3 boende' at 9%, and '4+ boende' at 5%.

<b>Barnhushåll (barn 0-15 år)</b>		
	Antal	%
Totalt	154	13
därav med barn under 7 år	100	65
därav ensamförälder	42	27

<b>Pensionärshushåll</b>		
	Antal	%
Totalt	311	27
därav ensamboende	217	70
därav kvinnor	183	84

**INKOMSTER**

<b>INKOMSTER</b>		
År 2000		
Disponibel medelinkomst	213 600	
Inkomsttagare, antal	1 595	
Inkomst/invånare	144 975	

**FÖRSÖRJNINGSTÖD**

<b>FÖRSÖRJNINGSTÖD</b>		
År 2002		
Hushåll	51	
Utbetalt belopp (kr)	1 862 436	
Belopp per hushåll (kr)	36 518	

**BILINNEHAV**

<b>BILINNEHAV</b>		
31 december 2002		
Personbilar i trafik	653	
Bilar per 100 invånare	28	

**Strategisk utveckling**  
Malmö Stadskontor 2003

# Områdesfakta Lugnet

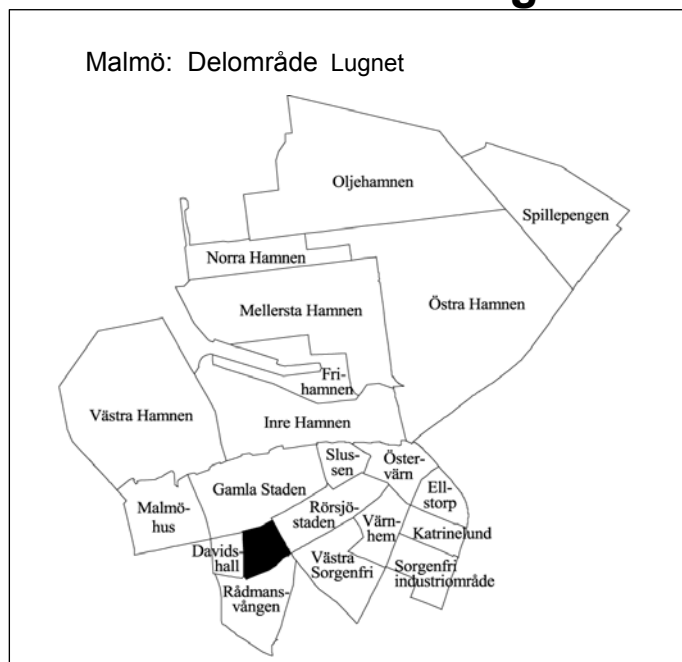

<b>Invånare</b> 1 jan 2003:	<b>3 020</b>
<b>Areal</b> , hektar 1 jan 2003:	<b>20</b>
<b>Invånare per hektar</b>	<b>151</b>
<b>Hushåll</b> 1 jan 2002 (framskrivna):	<b>1 638</b>
<b>Arbetsstillfällen</b> 2001:	<b>3 569</b>

## Prognos

Folkmängd 1 januari 2009:	2 794
Bostadsbyggande 2003-2008:	–

## FOLKMÄNGD

År	Antal	1 januari	
		År	Antal
1961	3 813	2000	3 082
1971	2 026	2001	3 054
1981	2 009	2002	3 043
1991	2 846	2003	3 020

## ÅLDERSFÖRDELNING

1 januari 2003

Ålder	Antal personer	%	Därav kvinnor	
			Antal	%
0 - 5	133	4	63	47
6-15	214	7	110	51
16-18	87	3	34	39
19-24	202	7	112	55
25-44	951	31	457	48
45-64	766	25	436	57
65-79	416	14	252	61
80-	251	8	178	71
<b>SUMMA</b>	<b>3 020</b>	<b>100</b>	<b>1 642</b>	<b>54</b>

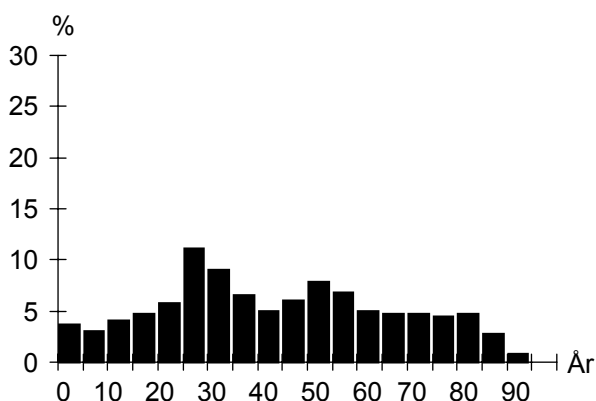

## UTLÄNDSK BAKGRUND

1 januari 2003

Land	Födda i	
	utlandet	Sverige*
De fem största grupperna		
Polen	82	29
Jugoslavien	81	33
Danmark	59	12
Iran	58	20
Chile	42	16
<b>TOTALT</b>	<b>694</b>	<b>205</b>
Andel av folkmängd	23%	7%

\* med båda föräldrarna födda i utlandet

## FÖRVÄRVSARBETANDE

År 2001

Förvärvsarbetande (16- år):	1 300
Andel förvärvsarb. (20-64 år):	Män 69%
	Kvinnor 66%
	<b>Totalt 68%</b>
Arbetsstillfällen	3 569
däruv tillverkning	131
" handel, privata tjänster m.m	2 917
" offentlig service	488

## FLYTTNINGAR

	1999	2000	2001	2002
Inflyttade	538	478	492	470
Utflyttade	511	508	492	488
Flyttningsnetto	27	-30	–	-18
Andel utflyttade av folkmängd	17%	16%	16%	16%

## UTBILDNING

1 januari 2003

Utbildningsnivå (20-64 år)	Antal	%
Förgymnasial	260	14
Gymnasial	749	40
Eftergymnasial	804	43
Uppgift saknas	76	4
<b>TOTALT</b>	<b>1 889</b>	<b>100</b>

## Lugnet

**BOSTÄDER**

<b>BOSTÄDER</b>			
1 januari 2003			
Byggnadsår	Totalt	%	Småhus
före 1940	237	14	–
1941-60	9	1	–
1961-70	88	5	–
1971-80	753	45	–
1981-	588	35	–
SUMMA	1 675	100	–

<b>BOSTÄDER</b>			
1 januari 2003			
Storlek	Totalt	%	Småhus
-1 rum och kök	72	4	–
2 rum och kök	489	29	–
3 rum och kök	616	37	–
4+ rum och kök	498	30	–
SUMMA	1 675	100	–

<b>BOSTÄDER</b>			
1 januari 2003			
Upplåtelseform	Totalt	%	Småhus
Hyresrätt, MKB	142	8	–
Hyresrätt, privat	1 127	67	–
Bostadsrätt	406	24	–
Äganderätt	–	–	–
SUMMA	1 675	100	–

**ARBETSLÖSHET**

<b>ARBETSLÖSHET</b>			
31 mars 2003			
Reg. arbetslösa (18-64 år)	78	4%	
därav 18-24 år	7	3%	
I arbetsmarknadsåtgärder	59		

**KOMMUNALA VAL**

<b>KOMMUNALA VAL</b>		
År 2002		
Parti	Antal	%
M	404	21,0
C	16	0,8
Fp	305	15,9
Kd	93	4,8
S	644	33,5
V	129	6,7
Mp	70	3,6
Skåp	53	2,8
SPI	122	6,4
Sd	47	2,4
Övriga partier	37	1,9
SUMMA	1 920	100,0

Valdeltagande: 72,5%

Valdistrikt: S:t Pauli 9–10

**HUSHÅLL**

<b>HUSHÅLL</b>		
Folk- och bostadsräkningen 1990		
Hushåll efter antal boende		
	Antal	%
1 boende	709	46
2 boende	581	38
3 boende	144	9
4+ boende	95	6
SUMMA	1 529	100

4+ boende

3 boende

2 boende

1 boende

<b>Barnhushåll (barn 0-15 år)</b>		
	Antal	%
Totalt	236	15
därav med barn under 7 år	138	58
därav ensamförälder	103	44

<b>Pensionärshushåll</b>		
	Antal	%
Totalt	529	35
därav ensamboende	321	61
därav kvinnor	279	87

**INKOMSTER**

<b>INKOMSTER</b>		
År 2000		
Disponibel medelinkomst	197 200	
Inkomsttagare, antal	1 924	
Inkomst/invånare	124 235	

**FÖRSÖRJNINGSTÖD**

<b>FÖRSÖRJNINGSTÖD</b>		
År 2002		
Hushåll	88	
Utbetalt belopp (kr)	2 414 450	
Belopp per hushåll (kr)	27 437	

**BILINNEHAV**

<b>BILINNEHAV</b>		
31 december 2002		
Personbilar i trafik	756	
Bilar per 100 invånare	25	

**Strategisk utveckling**  
Malmö Stadskontor 2003

# Områdesfakta Rådman svången

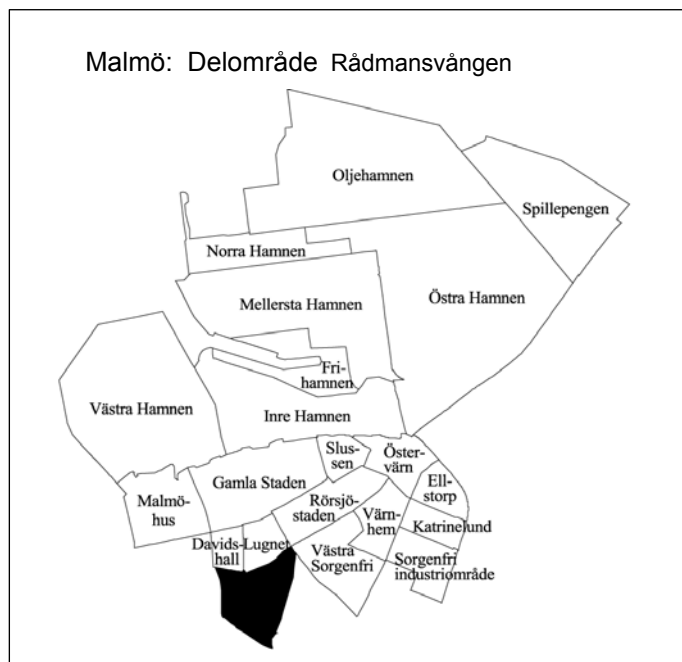

<b>Invånare</b> 1 jan 2003:	<b>6 408</b>
<b>Areal</b> , hektar 1 jan 2003:	<b>50</b>
<b>Invånare per hektar</b>	<b>128</b>
<b>Hushåll</b> 1 jan 2002 (framskrivna):	<b>3 463</b>
<b>Arbetsstillfällen</b> 2001:	<b>3 777</b>

## Prognos

Folkmängd 1 januari 2009:	6 508
Bostadsbyggande 2003-2008:	50

## FOLKMÄNGD

År	Antal	År	Antal
1961	8 475	2000	6 323
1971	6 005	2001	6 367
1981	3 960	2002	6 378
1991	4 885	2003	6 408

## ÅLDERSFÖRDELNING

Ålder	Antal personer	%	1 januari 2003	
			Därav kvinnor	%
0 - 5	342	5	168	49
6-15	595	9	300	50
16-18	190	3	109	57
19-24	631	10	347	55
25-44	2 604	41	1 296	50
45-64	1 325	21	711	54
65-79	447	7	261	58
80-	274	4	211	77
<b>SUMMA</b>	<b>6 408</b>	<b>100</b>	<b>3 403</b>	<b>53</b>

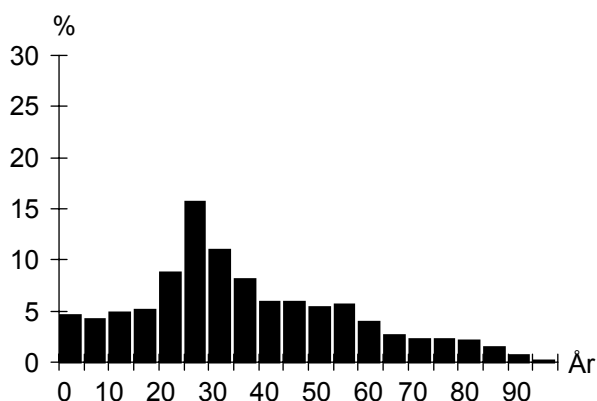

## UTLÄNDSK BAKGRUND

Land	1 januari 2003	
	Födda i utlandet	Födda i Sverige*
De fem största grupperna		
Polen	137	36
Jugoslavien	122	63
Danmark	101	10
Iran	94	25
Libanon	92	84
<b>TOTALT</b>	<b>1 458</b>	<b>456</b>
Andel av folkmängd	23%	7%

\* med båda föräldrarna födda i utlandet

## FÖRVÄRVSARBETANDE

		År 2001
Förvärvsarbetande (16- år):		2 958
Andel förvärvsarb. (20-64 år):	Män	66%
	Kvinnor	64%
	<b>Totalt</b>	<b>65%</b>
Arbetsstillfällen		3 777
därav tillverkning		249
" handel, privata tjänster m.m		2 076
" offentlig service		1 414

## FLYTTNINGAR

	1999	2000	2001	2002
Inflyttade	1 223	1 274	1 212	1 163
Utflyttade	1 201	1 254	1 219	1 185
Flyttningsnetto	22	20	-7	-22
Andel utflyttade av folkmängd	19%	20%	19%	19%

## UTBILDNING

Utbildningsnivå (20-64 år)	1 januari 2003	
	Antal	%
Förgymnasial	533	12
Gymnasial	1 745	39
Eftergymnasial	2 044	45
Uppgift saknas	171	4
<b>TOTALT</b>	<b>4 493</b>	<b>100</b>

## Rådman svängen

**BOSTÄDER**

<b>BOSTÄDER</b>			
1 januari 2003			
Byggnadsår	Totalt	%	Småhus
före 1940	1 635	44	–
1941-60	505	14	–
1961-70	345	9	–
1971-80	377	10	–
1981-	829	22	–
SUMMA	3 691	100	–

Storlek	Totalt	%	Småhus
-1 rum och kök	659	18	–
2 rum och kök	1 314	36	–
3 rum och kök	1 036	28	–
4+ rum och kök	682	18	–
SUMMA	3 691	100	–

Upplåtelseform	Totalt	%	Småhus
Hysesrätt, MKB	135	4	–
Hysesrätt, privat	2 204	60	–
Bostadsrätt	1 352	37	–
Äganderätt	–	–	–
SUMMA	3 691	100	–

**ARBETSLÖSHET**

<b>ARBETSLÖSHET</b>			
31 mars 2003			
Reg. arbetslösa (18-64 år)	254	5%	
därav 18-24 år	32	5%	
I arbetsmarknadsåtgärder	134		

**KOMMUNALA VAL**

<b>KOMMUNALA VAL</b>		
År 2002		
Parti	Antal	%
M	675	18,0
C	52	1,4
Fp	509	13,6
Kd	109	2,9
S	1 217	32,5
V	517	13,8
Mp	308	8,2
Skåp	98	2,6
SPI	110	2,9
Sd	104	2,8
Övriga partier	44	1,2
SUMMA	3 743	100,0

Valdeltagande: 72,1%

Valdistrikt: S:t Johannes 1–3, 12

**HUSHÅLL**

<b>HUSHÅLL</b>		
Folk- och bostadsräkningen 1990		
Hushåll efter antal boende		
	Antal	%
1 boende	1 759	61
2 boende	734	25
3 boende	244	8
4+ boende	148	5
SUMMA	2 885	100

A pie chart illustrating the distribution of households based on the number of residents. The largest segment is '1 boende' at 61%, followed by '2 boende' at 25%, '3 boende' at 8%, and '4+ boende' at 5%.

<b>Barnhushåll (barn 0-15 år)</b>			
	Antal	%	
Totalt	403	14	
därav med barn under 7 år	270	67	
därav ensamförälder	144	36	

<b>Pensionärshushåll</b>			
	Antal	%	
Totalt	804	28	
därav ensamboende	613	76	
därav kvinnor	483	79	

**INKOMSTER**

<b>INKOMSTER</b>		
År 2000		
Disponibel medelinkomst	167 200	
Inkomsttagare, antal	4 207	
Inkomst/invånare	110 478	

**FÖRSÖRJNINGSTÖD**

<b>FÖRSÖRJNINGSTÖD</b>		
År 2002		
Hushåll	299	
Utbetalt belopp (kr)	10 128 762	
Belopp per hushåll (kr)	33 875	

**BILINNEHAV**

<b>BILINNEHAV</b>	
31 december 2002	
Personbilar i trafik	1 431
Bilar per 100 invånare	22

**Strategisk utveckling**  
Malmö Stadskontor 2003



# Områdesfakta Möllevången

Malmö: Delområde Möllevången

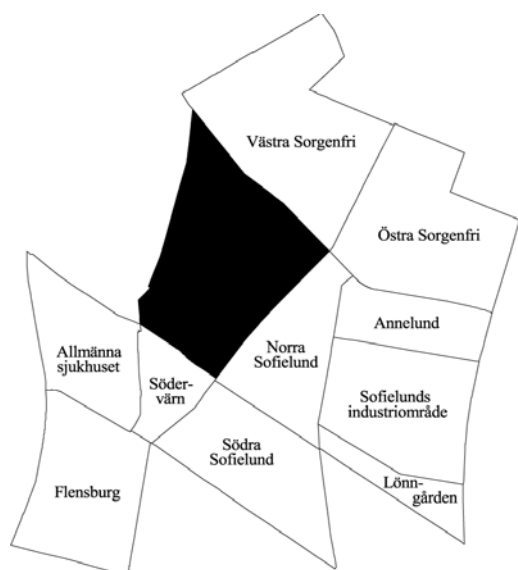

<b>Invånare</b> 1 jan 2003:	<b>10 026</b>
<b>Areal</b> , hektar 1 jan 2003:	<b>53</b>
<b>Invånare per hektar</b>	<b>189</b>
<b>Hushåll</b> 1 jan 2002 (framskrivna):	<b>5 257</b>
<b>Arbetsstillfällen</b> 2001:	<b>2 343</b>

## Prognos

Folkmängd 1 januari 2009:	9 928
Bostadsbyggande 2003-2008:	–

## FOLKMÄNGD

År	Antal	År	Antal
1961	13 590	2000	9 895
1971	9 846	2001	9 902
1981	7 575	2002	10 022
1991	8 277	2003	10 026

## ÅLDERSFÖRDELNING

Ålder	Antal personer	%	1 januari 2003	
			Därav kvinnor	%
0 - 5	628	6	313	50
6-15	937	9	432	46
16-18	278	3	127	46
19-24	1 425	14	835	59
25-44	4 384	44	2 089	48
45-64	1 464	15	716	49
65-79	610	6	360	59
80-	300	3	214	71
SUMMA	10 026	100	5 086	51

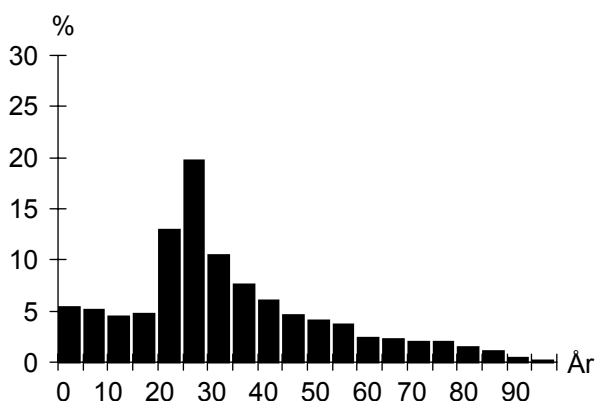

## UTLÄNDSK BAKGRUND

Land	1 januari 2003	
	Födda i utlandet	Födda i Sverige*
De fem största grupperna		
Bosnien-Hercegovina	379	43
Jugoslavien	342	118
Irak	286	89
Vietnam	178	116
Polen	176	78
TOTALT	3 170	1 026
Andel av folkmängd	32%	10%

\* med båda föräldrarna födda i utlandet

## FÖRVÄRVSARBETANDE

		År 2001
Förvärvsarbetande (16- år):		3 681
Andel förvärvsarb. (20-64 år):	Män	51%
	Kvinnor	52%
	<b>Totalt</b>	<b>51%</b>
Arbetsstillfällen		2 343
däruav tillverkning		122
" handel, privata tjänster m.m		1 210
" offentlig service		975

## FLYTTNINGAR

	1999	2000	2001	2002
Inflyttade	2 452	2 240	1 981	2 000
Utflyttade	2 231	2 238	1 913	2 061
Flyttningsnetto	221	2	68	-61
Andel utflyttade av folkmängd	23%	23%	19%	21%

## UTBILDNING

		1 januari 2003	
Utbildningsnivå (20-64 år)	Antal	%	
Förgymnasial	1 174	16	
Gymnasial	2 843	40	
Eftergymnasial	2 739	38	
Uppgift saknas	388	5	
TOTALT	7 144	100	

## Möllevången

**BOSTÄDER**

<b>BOSTÄDER</b>			
1 januari 2003			
Byggnadsår	Totalt	%	Småhus
före 1940	3 759	68	7
1941-60	113	2	–
1961-70	847	15	–
1971-80	548	10	–
1981-	244	4	–
SUMMA	5 511	100	7

<b>BOSTÄDER</b>			
1 januari 2003			
Storlek	Totalt	%	Småhus
-1 rum och kök	1 260	23	1
2 rum och kök	2 125	39	1
3 rum och kök	1 515	27	2
4+ rum och kök	611	11	3
SUMMA	5 511	100	7

<b>BOSTÄDER</b>			
1 januari 2003			
Upplåtelseform	Totalt	%	Småhus
Hysesrätt, MKB	141	3	–
Hysesrätt, privat	4 528	82	–
Bostadsrätt	835	15	–
Äganderätt	7	0	7
SUMMA	5 511	100	7

**HUSHÅLL**

<b>HUSHÅLL</b>		
Folk- och bostadsräkningen 1990		
Hushåll efter antal boende	Antal	%
1 boende	3 012	62
2 boende	1 264	26
3 boende	365	7
4+ boende	241	5
SUMMA	4 882	100

A pie chart illustrating the distribution of households based on the number of residents. The largest segment is '1 boende' at 62%, followed by '2 boende' at 26%, '3 boende' at 7%, and '4+ boende' at 5%.

<b>Barnhushåll (barn 0-15 år)</b>			
	Antal	%	
Totalt	679	14	
därav med barn under 7 år	471	69	
därav ensamförälder	301	44	

<b>Pensionärshushåll</b>			
	Antal	%	
Totalt	1 192	24	
därav ensamboende	840	70	
därav kvinnor	628	75	

**ARBETSLÖSHET**

<b>ARBETSLÖSHET</b>			
31 mars 2003			
Reg. arbetslösa (18-64 år)	535	7%	
därav 18-24 år	79	5%	
I arbetsmarknadsåtgärder	303		

**KOMMUNALA VAL**

<b>KOMMUNALA VAL</b>		
År 2002		
Parti	Antal	%
M	388	7,6
C	41	0,8
Fp	451	8,8
Kd	102	2,0
S	1 905	37,4
V	1 205	23,6
Mp	540	10,6
Skåp	100	2,0
SPI	92	1,8
Sd	121	2,4
Övriga partier	154	3,0
SUMMA	5 099	100,0

Valdeltagande: 64,4%

Valdistrikt: Möllevången 1, 4-7, 11

**INKOMSTER**

<b>INKOMSTER</b>		
År 2000		
Disponibel medelinkomst	129 500	
Inkomsttagare, antal	6 662	
Inkomst/invånare	87 127	

**FÖRSÖRJNINGSTÖD**

<b>FÖRSÖRJNINGSTÖD</b>		
År 2002		
Hushåll	1 269	
Utbetalt belopp (kr)	59 233 980	
Belopp per hushåll (kr)	46 678	

**BILINNEHAV**

<b>BILINNEHAV</b>	
31 december 2002	
Personbilar i trafik	1 639
Bilar per 100 invånare	16

# Områdesfakta Allmänna sjukhuset

Malmö: Delområde Allmänna sjukhuset

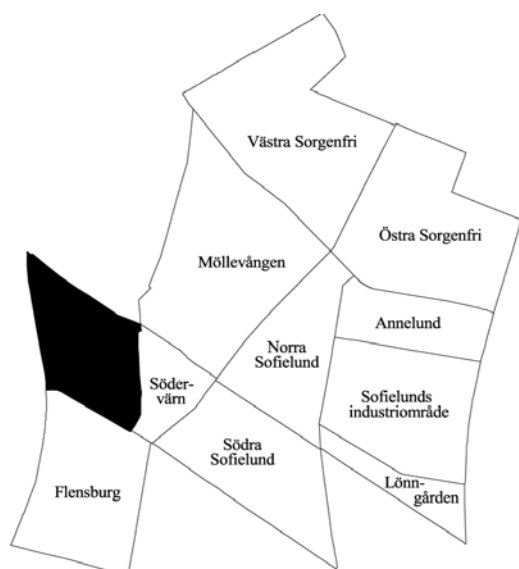

<b>Invånare</b> 1 jan 2003:	<b>383</b>
<b>Areal</b> , hektar 1 jan 2003:	<b>25</b>
<b>Invånare per hektar</b>	<b>15</b>
<b>Hushåll</b> 1 jan 2002 (framskrivna):	<b>270</b>
<b>Arbetsstillfällen</b> 2001:	<b>6 564</b>

## Prognos

Folkmängd 1 januari 2009:	372
Bostadsbyggande 2003-2008:	–

## FOLKMÄNGD

År	Antal	1 januari	
		År	Antal
1961	764	2000	394
1971	538	2001	383
1981	380	2002	387
1991	350	2003	383

## ÅLDERSFÖRDELNING

Ålder	Antal personer	%	1 januari 2003	
			Därav kvinnor	%
0 - 5	9	2	5	56
6-15	7	2	4	57
16-18	8	2	3	38
19-24	52	14	34	65
25-44	193	50	81	42
45-64	76	20	37	49
65-79	22	6	15	68
80-	16	4	12	75
SUMMA	383	100	191	50

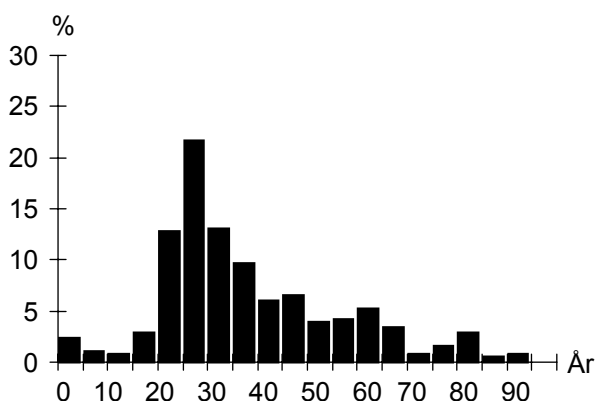

## UTLÄNDSK BAKGRUND

Land	1 januari 2003	
	Födda i utlandet	Födda i Sverige*
De fem största grupperna		
Jugoslavien	9	3
Bosnien-Hercegovina	9	
Danmark	7	3
Polen	7	
Iran	7	
TOTALT	92	20
Andel av folkmängd	24%	5%

\* med båda föräldrarna födda i utlandet

## FÖRVÄRVSARBETANDE

		År 2001
Förvärvsarbetande (16- år):		216
Andel förvärvsarb. (20-64 år):	Män	67%
	Kvinnor	65%
	<b>Totalt</b>	<b>66%</b>
Arbetsstillfällen		6 564
däruv tillverkning		20
" handel, privata tjänster m.m		169
" offentlig service		6 375

## FLYTTNINGAR

	1999	2000	2001	2002
Inflyttade	109	107	92	98
Utflyttade	100	115	86	106
Flyttningsnetto	9	-8	6	-8
Andel utflyttade av folkmängd	26%	29%	22%	27%

## UTBILDNING

Utbildningsnivå (20-64 år)	1 januari 2003	
	Antal	%
Förgymnasial	31	10
Gymnasial	147	46
Eftergymnasial	129	41
Uppgift saknas	11	3
TOTALT	318	100

## Allmänna sjukhuset

**BOSTÄDER**

<b>BOSTÄDER</b>			
1 januari 2003			
Byggnadsår	Totalt	%	Småhus
före 1940	270	93	–
1941-60	–	–	–
1961-70	20	7	–
1971-80	–	–	–
1981-	–	–	–
SUMMA	290	100	–

Storlek	Totalt	%	Småhus
-1 rum och kök	111	38	–
2 rum och kök	113	39	–
3 rum och kök	32	11	–
4+ rum och kök	34	12	–
SUMMA	290	100	–

Upplåtelseform	Totalt	%	Småhus
Hysesrätt, MKB	–	–	–
Hysesrätt, privat	137	47	–
Bostadsrätt	153	53	–
Äganderätt	–	–	–
SUMMA	290	100	–

**ARBETSLÖSHET**

<b>ARBETSLÖSHET</b>			
31 mars 2003			
Reg. arbetslösa (18-64 år)	26	8%	
därav 18-24 år	1	2%	
I arbetsmarknadsåtgärder	14		

**KOMMUNALA VAL**

<b>KOMMUNALA VAL</b>	
År 2002	
Går ej att redovisa p g a valdistriktsindelningen	

**HUSHÅLL**

<b>HUSHÅLL</b>		
Folk- och bostadsräkningen 1990		
Hushåll efter antal boende	Antal	%
1 boende	183	73
2 boende	59	24
3 boende	6	2
4+ boende	3	1
SUMMA	251	100

3 boende    4+ boende

2 boende

1 boende

<b>Barnhushåll (barn 0-15 år)</b>			
	Antal	%	
Totalt	13	5	
därav med barn under 7 år	9	69	
därav ensamförälder	6	46	

<b>Pensionärshushåll</b>			
	Antal	%	
Totalt	74	29	
därav ensamboende	53	72	
därav kvinnor	41	77	

**INKOMSTER**

<b>INKOMSTER</b>		
År 2000		
Disponibel medelinkomst	137 900	
Inkomsttagare, antal	305	
Inkomst/invånare	109 816	

**FÖRSÖRJNINGSTÖD**

<b>FÖRSÖRJNINGSTÖD</b>		
År 2002		
Hushåll	24	
Utbetalt belopp (kr)	875 716	
Belopp per hushåll (kr)	36 488	

**BILINNEHAV**

<b>BILINNEHAV</b>		
31 december 2002		
Personbilar i trafik	90	
Bilar per 100 invånare	23	

# Områdesfakta Södervärn

Malmö: Delområde Södervärn

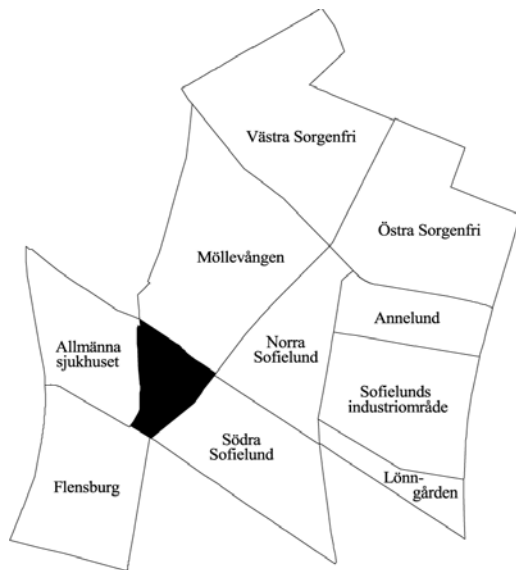

<b>Invånare</b> 1 jan 2003:	<b>1 519</b>
<b>Areal</b> , hektar 1 jan 2003:	<b>11</b>
<b>Invånare per hektar</b>	<b>138</b>
<b>Hushåll</b> 1 jan 2002 (framskrivna):	<b>962</b>
<b>Arbetsstillfällena</b> 2001:	<b>355</b>

## Prognos

Folkmängd 1 januari 2009:	1 586
Bostadsbyggande 2003-2008:	–

## FOLKMÄNGD

År	Antal	År	Antal
1961	2 428	2000	1 431
1971	1 823	2001	1 494
1981	1 201	2002	1 480
1991	1 208	2003	1 519

## ÅLDERSFÖRDELNING

Ålder	Antal personer	%	1 januari 2003	
			Därav kvinnor	%
0 - 5	62	4	32	52
6-15	92	6	45	49
16-18	33	2	16	48
19-24	288	19	167	58
25-44	656	43	297	45
45-64	229	15	107	47
65-79	84	6	43	51
80-	75	5	60	80
<b>SUMMA</b>	<b>1 519</b>	<b>100</b>	<b>767</b>	<b>50</b>

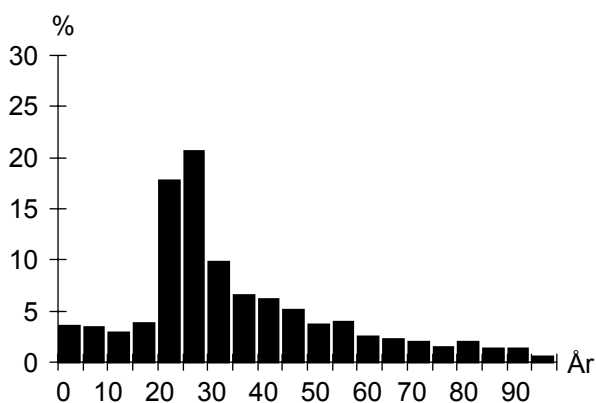

## UTLÄNDSK BAKGRUND

Land	1 januari 2003	
	Födda i utlandet	Födda i Sverige*
De fem största grupperna		
Irak	68	9
Libanon	39	22
Polen	34	12
Iran	30	5
Jugoslavien	29	9
<b>TOTALT</b>	<b>475</b>	<b>127</b>
Andel av folkmängd	31%	8%

\* med båda föräldrarna födda i utlandet

## FÖRVÄRVSARBETANDE

		År 2001
Förvärvsarbetande (16- år):		582
Andel förvärvsarb. (20-64 år):	Män	52%
	Kvinnor	54%
	<b>Totalt</b>	<b>53%</b>
Arbetsstillfällena		355
däruv tillverkning		17
" handel, privata tjänster m.m		38
" offentlig service		295

## FLYTTNINGAR

	1999	2000	2001	2002
Inflyttade	473	494	397	455
Utflyttade	421	432	412	412
Flyttningsnetto	52	62	-15	43
Andel utflyttade av folkmängd	31%	30%	28%	28%

## UTBILDNING

Utbildningsnivå (20-64 år)	1 januari 2003	
	Antal	%
Förgymnasial	180	16
Gymnasial	482	42
Eftergymnasial	406	35
Uppgift saknas	86	7
<b>TOTALT</b>	<b>1 154</b>	<b>100</b>

## Södervärn

**BOSTÄDER**

<b>BOSTÄDER</b>			
1 januari 2003			
Byggnadsår	Totalt	%	Småhus
före 1940	817	80	–
1941-60	130	13	–
1961-70	40	4	–
1971-80	–	–	–
1981-	35	3	–
SUMMA	1 022	100	–

---

Storlek	Totalt	%	Småhus
-1 rum och kök	434	42	–
2 rum och kök	392	38	–
3 rum och kök	145	14	–
4+ rum och kök	51	5	–
SUMMA	1 022	100	–

---

Upplåtelseform	Totalt	%	Småhus
Hysesrätt, MKB	61	6	–
Hysesrätt, privat	771	75	–
Bostadsrätt	190	19	–
Äganderätt	–	–	–
SUMMA	1 022	100	–

**ARBETSLÖSHET**

<b>ARBETSLÖSHET</b>			
31 mars 2003			
Reg. arbetslösa (18-64 år)	67	6%	
därav 18-24 år	13	4%	
I arbetsmarknadsåtgärder	43		

**KOMMUNALA VAL**

<b>KOMMUNALA VAL</b>		
År 2002		
Parti	Antal	%
M	82	10,5
C	12	1,5
Fp	65	8,3
Kd	23	2,9
S	303	38,8
V	142	18,2
Mp	65	8,3
Skåp	15	1,9
SPI	19	2,4
Sd	27	3,5
Övriga partier	28	3,6
SUMMA	781	100,0

Valdeltagande: 62,8%

Valdistrikt: Möllevången 8

**HUSHÅLL**

<b>HUSHÅLL</b>		
Folk- och bostadsräkningen 1990		
Hushåll efter antal boende		
	Antal	%
1 boende	586	73
2 boende	161	20
3 boende	40	5
4+ boende	18	2
SUMMA	805	100

3 boende    4+ boende

2 boende    1 boende

---

<b>Barnhushåll (barn 0-15 år)</b>			
	Antal	%	
Totalt	73	9	
därav med barn under 7 år	52	71	
därav ensamförälder	37	51	

---

<b>Pensionärshushåll</b>			
	Antal	%	
Totalt	219	27	
därav ensamboende	168	77	
därav kvinnor	133	79	

**INKOMSTER**

<b>INKOMSTER</b>		
År 2000		
Disponibel medelinkomst	121 100	
Inkomsttagare, antal	1 118	
Inkomst/invånare	90 622	

**FÖRSÖRJNINGSTÖD**

<b>FÖRSÖRJNINGSTÖD</b>		
År 2002		
Hushåll	181	
Utbetalt belopp (kr)	7 192 105	
Belopp per hushåll (kr)	39 735	

**BILINNEHAV**

<b>BILINNEHAV</b>		
31 december 2002		
Personbilar i trafik	274	
Bilar per 100 invånare	18	

**Strategisk utveckling**  
Malmö Stadskontor 2003

# Områdesfakta Södra Sofielund

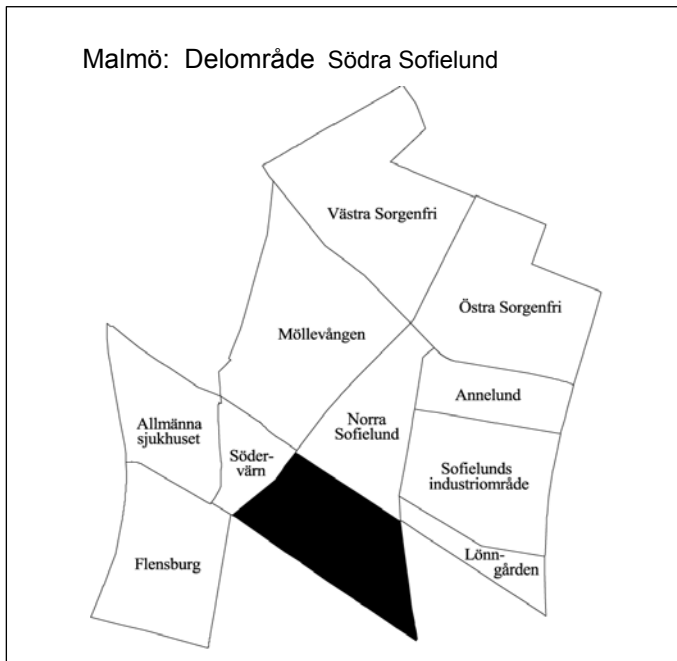

<b>Invånare</b> 1 jan 2003:	<b>4 332</b>
<b>Areal</b> , hektar 1 jan 2003:	<b>32</b>
<b>Invånare per hektar</b>	<b>135</b>
<b>Hushåll</b> 1 jan 2002 (framskrivna):	<b>2 042</b>
<b>Arbetsstillfällen</b> 2001:	<b>875</b>

## Prognos

Folkmängd 1 januari 2009:	4 737
Bostadsbyggande 2003-2008:	1

## FOLKMÄNGD

År	Antal	År	Antal
1961	6 091	2000	3 919
1971	4 567	2001	4 073
1981	3 081	2002	4 213
1991	3 232	2003	4 332

## ÅLDERSFÖRDELNING

1 januari 2003

Ålder	Antal personer	%	Därav kvinnor	%
0 - 5	378	9	185	49
6-15	496	11	233	47
16-18	141	3	64	45
19-24	596	14	333	56
25-44	1 526	35	654	43
45-64	816	19	328	40
65-79	268	6	148	55
80-	111	3	73	66
<b>SUMMA</b>	<b>4 332</b>	<b>100</b>	<b>2 018</b>	<b>47</b>

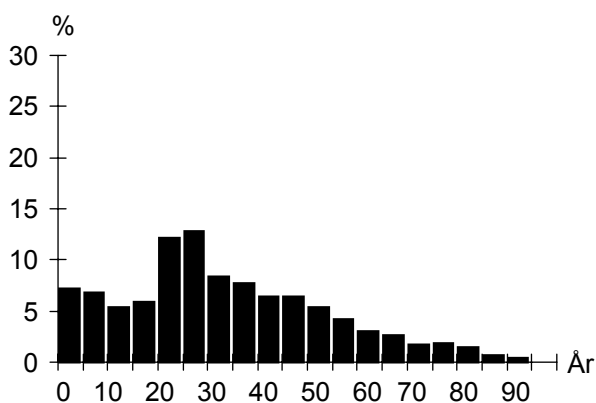

## UTLÄNDSK BAKGRUND

1 januari 2003

Land	Födda i utlandet	Födda i Sverige*
De fem största grupperna		
Bosnien-Hercegovina	248	35
Irak	232	33
Jugoslavien	199	50
Somalia	151	106
Polen	108	38
<b>TOTALT</b>	<b>1 927</b>	<b>603</b>
Andel av folkmängd	44%	14%

\* med båda föräldrarna födda i utlandet

## FÖRVÄRVSARBETANDE

År 2001

Förvärvsarbetande (16- år):	1 180
Andel förvärvsarb. (20-64 år):	Män 42%
	Kvinnor 42%
	<b>Totalt 42%</b>
Arbetsstillfällen	875
däruv tillverkning	134
" handel, privata tjänster m.m	642
" offentlig service	88

## FLYTTNINGAR

	1999	2000	2001	2002
Inflyttade	958	1 016	962	978
Utflyttade	855	890	850	907
Flyttningsnetto	103	126	112	71
Andel utflyttade av folkmängd	23%	23%	21%	22%

## UTBILDNING

1 januari 2003

Utbildningsnivå (20-64 år)	Antal	%
Förgymnasial	690	24
Gymnasial	1 183	41
Eftergymnasial	658	23
Uppgift saknas	336	12
<b>TOTALT</b>	<b>2 867</b>	<b>100</b>

## Södra Sofielund

**BOSTÄDER**

<b>BOSTÄDER</b>			
1 januari 2003			
Byggnadsår	Totalt	%	Småhus
före 1940	1 017	46	105
1941-60	842	38	3
1961-70	228	10	–
1971-80	28	1	11
1981-	106	5	20
SUMMA	2 221	100	139

Storlek	Totalt	%	Småhus
-1 rum och kök	580	26	1
2 rum och kök	883	40	12
3 rum och kök	479	22	34
4+ rum och kök	279	13	92
SUMMA	2 221	100	139

Upplåtelseform	Totalt	%	Småhus
Hysesrätt, MKB	510	23	–
Hysesrätt, privat	1 007	45	1
Bostadsrätt	566	25	–
Äganderätt	138	6	138
SUMMA	2 221	100	139

**HUSHÅLL**

<b>HUSHÅLL</b>		
Folk- och bostadsräkningen 1990		
Hushåll efter antal boende	Antal	%
1 boende	1 192	63
2 boende	456	24
3 boende	140	7
4+ boende	110	6
SUMMA	1 898	100

Barnhushåll (barn 0-15 år)	Antal	%
Totalt	258	14
därav med barn under 7 år	174	67
därav ensamförälder	106	41

**ARBETSLÖSHET**

<b>ARBETSLÖSHET</b>		
31 mars 2003		
Reg. arbetslösa (18-64 år)	249	8%
därav 18-24 år	40	6%
I arbetsmarknadsåtgärder	122	

**Pensionärshushåll**

	Antal	%
Totalt	490	26
därav ensamboende	349	71
därav kvinnor	243	70

**KOMMUNALA VAL**

<b>KOMMUNALA VAL</b>		
År 2002		
Parti	Antal	%
M	112	9,0
C	8	0,6
Fp	69	5,6
Kd	34	2,7
S	575	46,4
V	210	16,9
Mp	76	6,1
Skåp	40	3,2
SPI	30	2,4
Sd	59	4,8
Övriga partier	26	2,1
SUMMA	1 239	100,0

Valdeltagande: 48,6%

Valdistrikt: Möllevången 9, 12

**INKOMSTER**

<b>INKOMSTER</b>	
År 2000	
Disponibel medelinkomst	129 000
Inkomsttagare, antal	2 474
Inkomst/invånare	78 356

**FÖRSÖRJNINGSTÖD**

<b>FÖRSÖRJNINGSTÖD</b>	
År 2002	
Hushåll	753
Utbetalt belopp (kr)	35 474 822
Belopp per hushåll (kr)	47 111

**BILINNEHAV**

<b>BILINNEHAV</b>	
31 december 2002	
Personbilar i trafik	869
Bilar per 100 invånare	20



# Områdesfakta Norra Sofielund

Malmö: Delområde Norra Sofielund

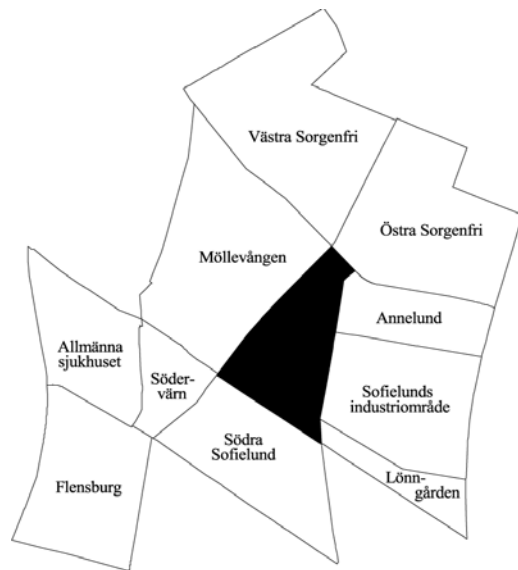

<b>Invånare</b> 1 jan 2003:	<b>3 424</b>
<b>Areal</b> , hektar 1 jan 2003:	<b>26</b>
<b>Invånare per hektar</b>	<b>132</b>
<b>Hushåll</b> 1 jan 2002 (framskrivna):	<b>1 905</b>
<b>Arbetsstillfällen</b> 2001:	<b>622</b>

## Prognos

Folkmängd 1 januari 2009:	3 587
Bostadsbyggande 2003-2008:	60

## FOLKMÄNGD

År	Antal	År	Antal
1961	5 609	2000	3 281
1971	3 700	2001	3 364
1981	2 660	2002	3 396
1991	2 890	2003	3 424

## ÅLDERSFÖRDELNING

Ålder	Antal personer	%	1 januari 2003	
			Därav kvinnor	%
0 - 5	231	7	111	48
6-15	343	10	178	52
16-18	121	4	63	52
19-24	552	16	322	58
25-44	1 355	40	612	45
45-64	522	15	237	45
65-79	151	4	76	50
80-	149	4	116	78
<b>SUMMA</b>	<b>3 424</b>	<b>100</b>	<b>1 715</b>	<b>50</b>

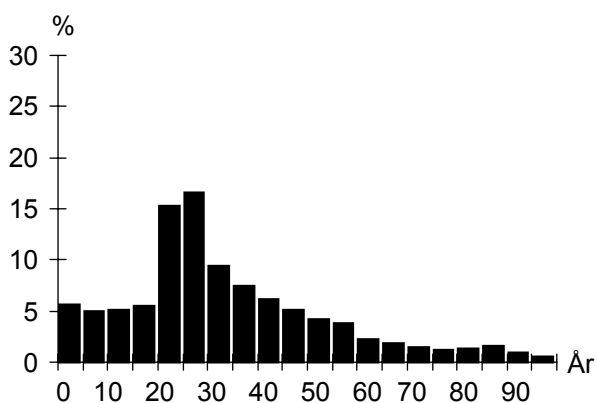

## UTLÄNDSK BAKGRUND

Land	1 januari 2003	
	Födda i utlandet	Födda i Sverige*
De fem största grupperna		
Bosnien-Hercegovina	143	12
Jugoslavien	130	68
Irak	79	24
Polen	60	21
Iran	59	5
<b>TOTALT</b>	<b>1 046</b>	<b>346</b>
Andel av folkmängd	31%	10%

\* med båda föräldrarna födda i utlandet

## FÖRVÄRVSARBETANDE

		År 2001
Förvärvsarbetande (16- år):		1 212
Andel förvärvsarb. (20-64 år):	Män	51%
	Kvinnor	50%
	<b>Totalt</b>	<b>51%</b>
Arbetsstillfällen		622
därunder tillverkning		82
" handel, privata tjänster m.m		129
" offentlig service		394

## FLYTTNINGAR

	1999	2000	2001	2002
Inflyttade	960	968	853	816
Utflyttade	931	886	820	768
Flyttningsnetto	29	82	33	48
Andel utflyttade av folkmängd	29%	27%	24%	23%

## UTBILDNING

		1 januari 2003	
Utbildningsnivå (20-64 år)	Antal	%	
Förgymnasial	460	19	
Gymnasial	1 007	42	
Eftergymnasial	789	33	
Uppgift saknas	143	6	
<b>TOTALT</b>	<b>2 399</b>	<b>100</b>	

## Norra Sofielund

**BOSTÄDER**

<b>BOSTÄDER</b>			
1 januari 2003			
Byggnadsår	Totalt	%	Småhus
före 1940	1 605	77	39
1941-60	110	5	–
1961-70	40	2	1
1971-80	141	7	32
1981-	193	9	62
SUMMA	2 089	100	134

Storlek	Totalt	%	Småhus
-1 rum och kök	668	32	4
2 rum och kök	780	37	29
3 rum och kök	404	19	10
4+ rum och kök	237	11	91
SUMMA	2 089	100	134

Upplåtelseform	Totalt	%	Småhus
Hysesrätt, MKB	14	1	–
Hysesrätt, privat	1 341	64	4
Bostadsrätt	605	29	1
Äganderätt	129	6	129
SUMMA	2 089	100	134

**HUSHÅLL**

<b>HUSHÅLL</b>		
Folk- och bostadsräkningen 1990		
Hushåll efter antal boende	Antal	%
1 boende	1 032	62
2 boende	422	25
3 boende	120	7
4+ boende	85	5
SUMMA	1 659	100

A pie chart illustrating the distribution of households based on the number of residents. The largest segment is '1 boende' at 62%, followed by '2 boende' at 25%, '3 boende' at 7%, and '4+ boende' at 5%.

<b>Barnhushåll (barn 0-15 år)</b>			
	Antal	%	
Totalt	237	14	
därav med barn under 7 år	159	67	
därav ensamförälder	120	51	

**ARBETSLÖSHET**

<b>ARBETSLÖSHET</b>			
31 mars 2003			
Reg. arbetslösa (18-64 år)	178	7%	
därav 18-24 år	31	5%	
I arbetsmarknadsåtgärder	94		

**Pensionärshushåll**

	Antal	%
Totalt	336	20
därav ensamboende	260	77
därav kvinnor	186	72

**KOMMUNALA VAL**

<b>KOMMUNALA VAL</b>		
År 2002		
Parti	Antal	%
M	164	10,0
C	14	0,9
Fp	120	7,3
Kd	42	2,6
S	644	39,2
V	305	18,6
Mp	127	7,7
Skåp	72	4,4
SPI	48	2,9
Sd	58	3,5
Övriga partier	48	2,9
SUMMA	1 642	100,0

Valdeltagande: 58,7%

Valdistrikt: Sofielund 1

**INKOMSTER**

<b>INKOMSTER</b>		
År 2000		
Disponibel medelinkomst	130 000	
Inkomsttagare, antal	2 256	
Inkomst/invånare	87 182	

**FÖRSÖRJNINGSTÖD**

<b>FÖRSÖRJNINGSTÖD</b>		
År 2002		
Hushåll	449	
Utbetalt belopp (kr)	18 302 604	
Belopp per hushåll (kr)	40 763	

**BILINNEHAV**

<b>BILINNEHAV</b>		
31 december 2002		
Personbilar i trafik	597	
Bilar per 100 invånare	17	

**Strategisk utveckling**  
Malmö Stadskontor 2003

# Områdesfakta Annelund

Malmö: Delområde Annelund



<b>Invånare</b> 1 jan 2003:	<b>1 760</b>
<b>Areal</b> , hektar 1 jan 2003:	<b>17</b>
<b>Invånare per hektar</b>	<b>104</b>
<b>Hushåll</b> 1 jan 2002 (framskrivna):	<b>1 199</b>
<b>Arbetsstillfällena</b> 2001:	<b>366</b>

## Prognos

Folkmängd 1 januari 2009:	1 779
Bostadsbyggande 2003-2008:	–

## FOLKMÄNGD

År	Antal	År	Antal
1961	4 024	2000	1 730
1971	2 769	2001	1 746
1981	1 911	2002	1 742
1991	1 651	2003	1 760

## ÅLDERSFÖRDELNING

Ålder	Antal personer	%	1 januari 2003	
			Därav kvinnor	%
0 - 5	70	4	36	51
6-15	79	4	47	59
16-18	19	1	7	37
19-24	250	14	132	53
25-44	717	41	298	42
45-64	329	19	154	47
65-79	183	10	102	56
80-	113	6	82	73
<b>SUMMA</b>	<b>1 760</b>	<b>100</b>	<b>858</b>	<b>49</b>

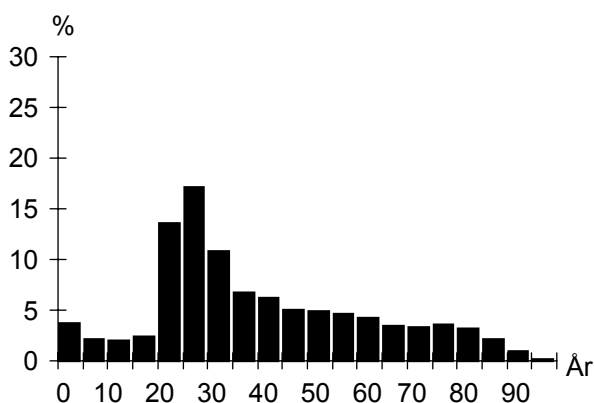

## UTLÄNDSK BAKGRUND

Land	1 januari 2003	
	Födda i utlandet	Födda i Sverige*
De fem största grupperna		
Bosnien-Hercegovina	116	15
Jugoslavien	114	41
Danmark	34	4
Polen	31	10
Chile	18	5
<b>TOTALT</b>	<b>577</b>	<b>149</b>
Andel av folkmängd	33%	8%

\* med båda föräldrarna födda i utlandet

## FÖRVÄRVSARBETANDE

		År 2001
Förvärvsarbetande (16- år):		789
Andel förvärvsarb. (20-64 år):	Män	65%
	Kvinnor	59%
		<b>Totalt 62%</b>
Arbetsstillfällena		366
däruv tillverkning		24
" handel, privata tjänster m.m		185
" offentlig service		149

## FLYTTNINGAR

	1999	2000	2001	2002
Inflyttade	315	356	319	344
Utflyttade	305	340	321	346
Flyttningsnetto	10	16	-2	-2
Andel utflyttade av folkmängd	18%	20%	18%	20%

## UTBILDNING

Utbildningsnivå (20-64 år)	1 januari 2003	
	Antal	%
Förgymnasial	225	18
Gymnasial	653	51
Eftergymnasial	331	26
Uppgift saknas	75	6
<b>TOTALT</b>	<b>1 284</b>	<b>100</b>

## Annelund

**BOSTÄDER**

<b>BOSTÄDER</b>			
1 januari 2003			
Byggnadsår	Totalt	%	Småhus
före 1940	–	–	–
1941-60	1 219	100	–
1961-70	–	–	–
1971-80	–	–	–
1981-	–	–	–
SUMMA	1 219	100	–

---

Storlek	Totalt	%	Småhus
-1 rum och kök	132	11	–
2 rum och kök	789	65	–
3 rum och kök	234	19	–
4+ rum och kök	64	5	–
SUMMA	1 219	100	–

---

Upplåtelseform	Totalt	%	Småhus
Hysesrätt, MKB	275	23	–
Hysesrätt, privat	2	0	–
Bostadsrätt	942	77	–
Äganderätt	–	–	–
SUMMA	1 219	100	–

**HUSHÅLL**

<b>HUSHÅLL</b>		
Folk- och bostadsräkningen 1990		
Hushåll efter antal boende	Antal	%
1 boende	745	67
2 boende	290	26
3 boende	47	4
4+ boende	31	3
SUMMA	1 113	100

3 boende    4+ boende

2 boende

1 boende

---

<b>Barnhushåll (barn 0-15 år)</b>			
	Antal	%	
Totalt	71	6	
därav med barn under 7 år	43	61	
därav ensamförälder	31	44	

**ARBETSLÖSHET**

<b>ARBETSLÖSHET</b>			
31 mars 2003			
Reg. arbetslösa (18-64 år)	102	8%	
därav 18-24 år	18	7%	
I arbetsmarknadsåtgärder	55		

**Pensionärshushåll**

	Antal	%
Totalt	386	35
därav ensamboende	252	65
därav kvinnor	191	76

**KOMMUNALA VAL**

<b>KOMMUNALA VAL</b>		
År 2002		
Parti	Antal	%
M	78	10,9
C	6	0,8
Fp	54	7,6
Kd	20	2,8
S	367	51,4
V	76	10,6
Mp	25	3,5
Skåp	28	3,9
SPI	17	2,4
Sd	34	4,8
Övriga partier	9	1,3
SUMMA	714	100,0

Valdeltagande: 61,6%

Valdistrikt: Sofielund 7

**INKOMSTER**

<b>INKOMSTER</b>		
År 2000		
Disponibel medelinkomst	130 700	
Inkomsttagare, antal	1 335	
Inkomst/invånare	99 934	

**FÖRSÖRJNINGSTÖD**

<b>FÖRSÖRJNINGSTÖD</b>		
År 2002		
Hushåll	117	
Utbetalt belopp (kr)	4 457 408	
Belopp per hushåll (kr)	38 098	

**BILINNEHAV**

<b>BILINNEHAV</b>		
31 december 2002		
Personbilar i trafik	482	
Bilar per 100 invånare	27	

**Strategisk utveckling**  
Malmö Stadskontor 2003

# Områdesfakta Lönngården

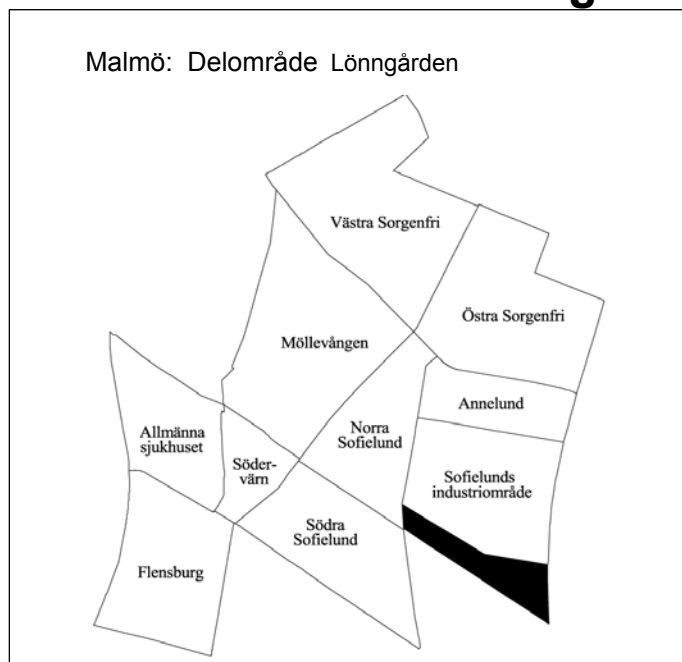

<b>Invånare</b> 1 jan 2003:	<b>1 282</b>
<b>Areal</b> , hektar 1 jan 2003:	<b>10</b>
<b>Invånare per hektar</b>	<b>128</b>
<b>Hushåll</b> 1 jan 2002 (framskrivna):	<b>883</b>
<b>Arbetsstillfällen</b> 2001:	<b>108</b>

## Prognos

Folkmängd 1 januari 2009:	1 266
Bostadsbyggande 2003-2008:	–

## FOLKMÄNGD

År	Antal	År	Antal
1961	2 671	2000	1 233
1971	1 902	2001	1 237
1981	1 333	2002	1 256
1991	1 150	2003	1 282

## ÅLDERSFÖRDELNING

1 januari 2003

Ålder	Antal personer	%	Därav kvinnor	%
0 - 5	33	3	14	42
6-15	33	3	21	64
16-18	12	1	6	50
19-24	240	19	131	55
25-44	551	43	202	37
45-64	248	19	107	43
65-79	84	7	44	52
80-	81	6	61	75
SUMMA	1 282	100	586	46

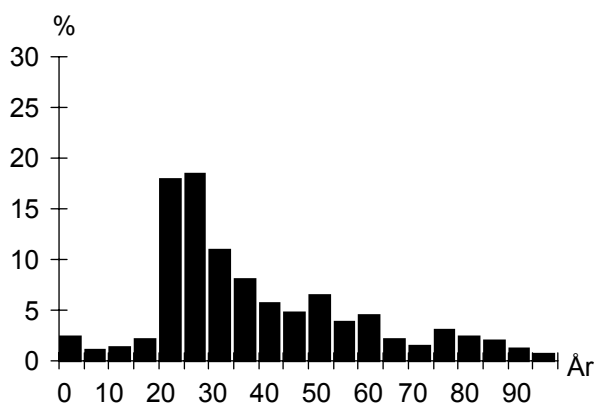

## UTLÄNDSK BAKGRUND

1 januari 2003

Land	Födda i utlandet	Födda i Sverige*
De fem största grupperna		
Jugoslavien	57	29
Bosnien-Hercegovina	45	8
Polen	28	
Danmark	27	5
Iran	24	
TOTALT	361	90
Andel av folkmängd	28%	7%

\* med båda föräldrarna födda i utlandet

## FÖRVÄRVSARBETANDE

År 2001

Förvärvsarbetande (16- år):	603
Andel förvärvsarb. (20-64 år):	Män 60%
	Kvinnor 60%
	<b>Totalt 60%</b>
Arbetsstillfällen	108
däruv tillverkning	4
" handel, privata tjänster m.m	34
" offentlig service	65

## FLYTTNINGAR

	1999	2000	2001	2002
Inflyttade	279	316	296	311
Utflyttade	273	300	268	266
Flyttningsnetto	6	16	28	45
Andel utflyttade av folkmängd	22%	24%	22%	21%

## UTBILDNING

1 januari 2003

Utbildningsnivå (20-64 år)	Antal	%
Förgymnasial	179	17
Gymnasial	542	53
Eftergymnasial	267	26
Uppgift saknas	41	4
TOTALT	1 029	100

## Lönngården

**BOSTÄDER**

<b>BOSTÄDER</b>			
1 januari 2003			
Byggnadsår	Totalt	%	Småhus
före 1940	545	59	–
1941-60	378	41	–
1961-70	–	–	–
1971-80	–	–	–
1981-	–	–	–
SUMMA	923	100	–

<b>BOSTÄDER</b>			
Storlek	Totalt	%	Småhus
-1 rum och kök	433	47	–
2 rum och kök	368	40	–
3 rum och kök	108	12	–
4+ rum och kök	14	2	–
SUMMA	923	100	–

<b>BOSTÄDER</b>			
Upplåtelseform	Totalt	%	Småhus
Hysesrätt, MKB	150	16	–
Hysesrätt, privat	–	–	–
Bostadsrätt	773	84	–
Äganderätt	–	–	–
SUMMA	923	100	–

**ARBETSLÖSHET**

<b>ARBETSLÖSHET</b>			
31 mars 2003			
Reg. arbetslösa (18-64 år)	75	7%	
därav 18-24 år	13	5%	
I arbetsmarknadsåtgärder	32		

**KOMMUNALA VAL**

<b>KOMMUNALA VAL</b>			
År 2002			
Parti	Antal	%	
M	68	9,6	
C	6	0,8	
Fp	60	8,5	
Kd	24	3,4	
S	326	46,1	
V	73	10,3	
Mp	41	5,8	
Skåp	38	5,4	
SPI	9	1,3	
Sd	51	7,2	
Övriga partier	11	1,6	
SUMMA	707	100,0	

Valdeltagande: 60,3%

Valdistrikt: Sofielund 8

**HUSHÅLL**

<b>HUSHÅLL</b>			
Folk- och bostadsräkningen 1990			
Hushåll efter antal boende			
	Antal	%	
1 boende	642	76	
2 boende	178	21	
3 boende	17	2	
4+ boende	10	1	
SUMMA	847	100	

3 boende 4+ boende

2 boende 1 boende

<b>Barnhushåll (barn 0-15 år)</b>			
	Antal	%	
Totalt	25	3	
därav med barn under 7 år	18	72	
därav ensamförälder	9	36	

<b>Pensionärshushåll</b>			
	Antal	%	
Totalt	309	36	
därav ensamboende	221	72	
därav kvinnor	156	71	

**INKOMSTER**

<b>INKOMSTER</b>			
År 2000			
Disponibel medelinkomst	120 900		
Inkomsttagare, antal	1 049		
Inkomst/invånare	102 526		

**FÖRSÖRJNINGSTÖD**

<b>FÖRSÖRJNINGSTÖD</b>			
År 2002			
Hushåll	87		
Utbetalt belopp (kr)	2 491 627		
Belopp per hushåll (kr)	28 639		

**BILINNEHAV**

<b>BILINNEHAV</b>			
31 december 2002			
Personbilar i trafik	355		
Bilar per 100 invånare	28		

**Strategisk utveckling**  
Malmö Stadskontor 2003

# Områdesfakta Rör sjö staden

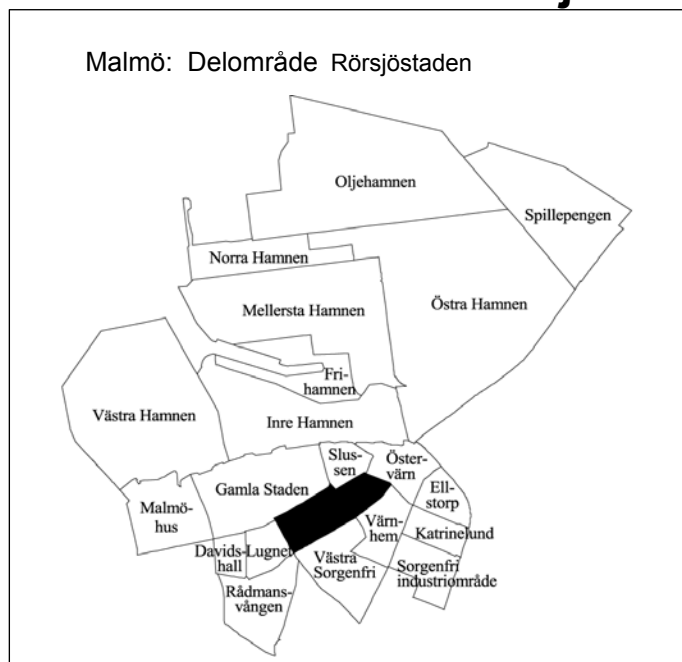

<b>Invånare</b> 1 jan 2003:	<b>4 065</b>
<b>Areal</b> , hektar 1 jan 2003:	<b>44</b>
<b>Invånare per hektar</b>	<b>92</b>
<b>Hushåll</b> 1 jan 2002 (framskrivna):	<b>2 398</b>
<b>Arbetsstillfällen</b> 2001:	<b>2 195</b>

## Prognos

Folkmängd 1 januari 2009:	4 208
Bostadsbyggande 2003-2008:	–

## FOLKMÄNGD

År	Antal	År	1 januari
			Antal
1961	6 343	2000	4 034
1971	4 813	2001	4 000
1981	3 584	2002	3 992
1991	3 623	2003	4 065

## ÅLDERSFÖRDELNING

1 januari 2003

Ålder	Antal personer	%	Därav kvinnor	
			Antal	%
0 - 5	258	6	133	52
6-15	220	5	115	52
16-18	65	2	32	49
19-24	348	9	208	60
25-44	2 253	55	1 085	48
45-64	660	16	326	49
65-79	161	4	90	56
80-	100	2	70	70
<b>SUMMA</b>	<b>4 065</b>	<b>100</b>	<b>2 059</b>	<b>51</b>

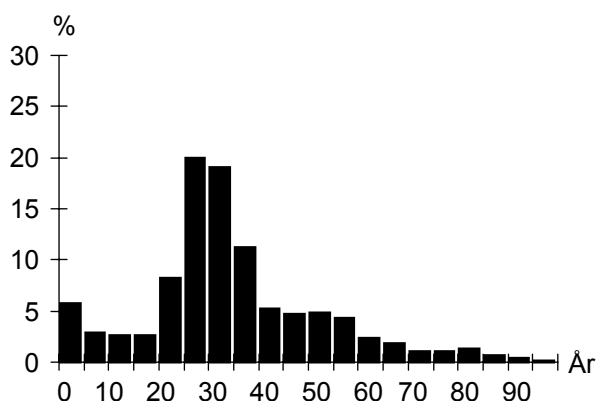

## UTLÄNDSK BAKGRUND

1 januari 2003

Land	Födda i	
	utlandet	Sverige*
De fem största grupperna		
Danmark	88	17
Polen	37	9
Jugoslavien	27	36
Storbritannien	25	
Finland	18	14
<b>TOTALT</b>	<b>482</b>	<b>154</b>
Andel av folkmängd	12%	4%

\* med båda föräldrarna födda i utlandet

## FÖRVÄRVSARBETANDE

År 2001

Förvärvsarbetande (16- år):	2 421
Andel förvärvsarb. (20-64 år):	Män 75%
	Kvinnor 74%
	<b>Totalt 75%</b>
Arbetsstillfällen	2 195
därav tillverkning	240
" handel, privata tjänster m.m	398
" offentlig service	1 528

## FLYTTNINGAR

	1999	2000	2001	2002
Inflyttade	930	919	731	828
Utflyttade	937	1 005	782	820
Flyttningsnetto	-7	-86	-51	8
Andel utflyttade av folkmängd	23%	25%	20%	21%

## UTBILDNING

1 januari 2003

Utbildningsnivå (20-64 år)	Antal	%
Förgymnasial	209	6
Gymnasial	1 106	34
Eftergymnasial	1 820	56
Uppgift saknas	110	3
<b>TOTALT</b>	<b>3 245</b>	<b>100</b>

## Rörsjöstaden

**BOSTÄDER**

<b>BOSTÄDER</b>			
1 januari 2003			
Byggnadsår	Totalt	%	Småhus
före 1940	2 549	100	–
1941-60	1	0	–
1961-70	–	–	–
1971-80	–	–	–
1981-	–	–	–
SUMMA	2 550	100	–

Storlek	Totalt	%	Småhus
-1 rum och kök	457	18	–
2 rum och kök	894	35	–
3 rum och kök	687	27	–
4+ rum och kök	512	20	–
SUMMA	2 550	100	–

Upplåtelseform	Totalt	%	Småhus
Hysesrätt, MKB	128	5	–
Hysesrätt, privat	1 467	58	–
Bostadsrätt	955	37	–
Äganderätt	–	–	–
SUMMA	2 550	100	–

**ARBETSLÖSHET**

<b>ARBETSLÖSHET</b>			
31 mars 2003			
Reg. arbetslösa (18-64 år)	169	5%	
därav 18-24 år	12	3%	
I arbetsmarknadsåtgärder	82		

**KOMMUNALA VAL**

<b>KOMMUNALA VAL</b>		
År 2002		
Parti	Antal	%
M	494	22,2
C	31	1,4
Fp	406	18,3
Kd	77	3,5
S	621	27,9
V	279	12,6
Mp	168	7,6
Skåp	47	2,1
SPI	44	2,0
Sd	27	1,2
Övriga partier	28	1,3
SUMMA	2 222	100,0

Valdeltagande: 79,1%

Valdistrikt: S:t Pauli 3, 5

**HUSHÅLL**

<b>HUSHÅLL</b>		
Folk- och bostadsräkningen 1990		
Hushåll efter antal boende		
	Antal	%
1 boende	1 364	62
2 boende	588	27
3 boende	146	7
4+ boende	91	4
SUMMA	2 189	100

3 boende 4+ boende

2 boende 1 boende

<b>Barnhushåll (barn 0-15 år)</b>			
	Antal	%	
Totalt	286	13	
därav med barn under 7 år	195	68	
därav ensamförälder	117	41	

<b>Pensionärshushåll</b>			
	Antal	%	
Totalt	463	21	
därav ensamboende	351	76	
därav kvinnor	251	72	

**INKOMSTER**

<b>INKOMSTER</b>		
År 2000		
Disponibel medelinkomst	181 500	
Inkomsttagare, antal	2 908	
Inkomst/invånare	131 951	

**FÖRSÖRJNINGSTÖD**

<b>FÖRSÖRJNINGSTÖD</b>		
År 2002		
Hushåll	105	
Utbetalt belopp (kr)	2 981 154	
Belopp per hushåll (kr)	28 392	

**BILINNEHAV**

<b>BILINNEHAV</b>	
31 december 2002	
Personbilar i trafik	1 127
Bilar per 100 invånare	28

**Strategisk utveckling**  
Malmö Stadskontor 2003



# Områdesfakta Slussen

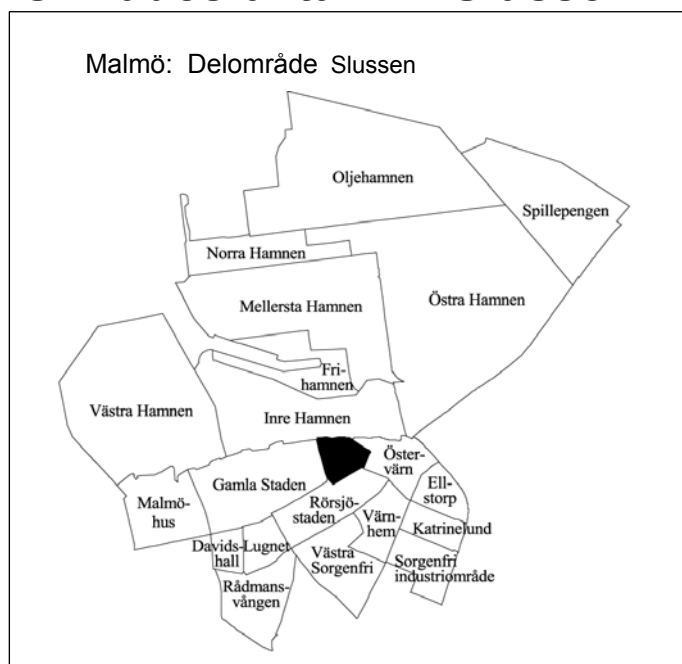

<b>Invånare</b> 1 jan 2003:	<b>2 589</b>
<b>Areal</b> , hektar 1 jan 2003:	<b>18</b>
<b>Invånare per hektar</b>	<b>144</b>
<b>Hushåll</b> 1 jan 2002 (framskrivna):	<b>1 348</b>
<b>Arbetsstillfällen</b> 2001:	<b>1 808</b>

## Prognos

Folkmängd 1 januari 2009:	2 629
Bostadsbyggande 2003-2008:	85

## FOLKMÄNGD

År	Antal	År	Antal
1961	3 163	2000	2 595
1971	2 335	2001	2 547
1981	1 241	2002	2 599
1991	2 269	2003	2 589

## ÅLDERSFÖRDELNING

Ålder	Antal personer	%	1 januari 2003	
			Därav kvinnor	%
0 - 5	120	5	68	57
6-15	174	7	95	55
16-18	47	2	22	47
19-24	222	9	124	56
25-44	1 123	43	520	46
45-64	604	23	292	48
65-79	200	8	114	57
80-	99	4	74	75
SUMMA	2 589	100	1 309	51

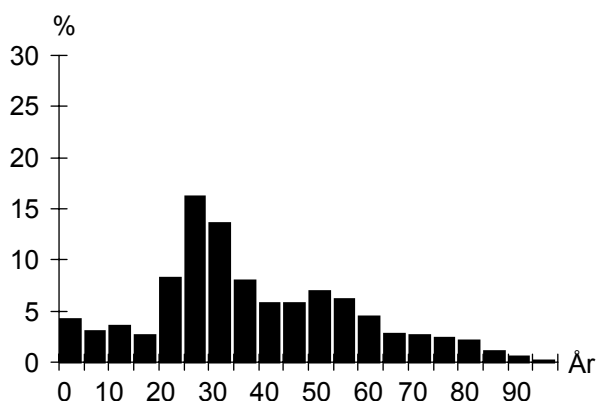

## UTLÄNDSK BAKGRUND

Land	1 januari 2003	
	Födda i utlandet	Födda i Sverige*
De fem största grupperna		
Danmark	90	9
Polen	84	28
Iran	69	12
Ungern	46	6
Jugoslavien	43	19
TOTALT	632	151
Andel av folkmängd	24%	6%

\* med båda föräldrarna födda i utlandet

## FÖRVÄRVSARBETANDE

		År 2001
Förvärvsarbetande (16- år):		1 315
Andel förvärvsarb. (20-64 år):	Män	68%
	Kvinnor	68%
	<b>Totalt</b>	<b>68%</b>
Arbetsstillfällen		1 808
därav tillverkning		128
" handel, privata tjänster m.m		638
" offentlig service		1 029

## FLYTTNINGAR

	1999	2000	2001	2002
Inflyttade	617	523	518	483
Utflyttade	578	575	483	492
Flyttningsnetto	39	-52	35	-9
Andel utflyttade av folkmängd	23%	22%	19%	19%

## UTBILDNING

Utbildningsnivå (20-64 år)	1 januari 2003	
	Antal	%
Förgymnasial	228	12
Gymnasial	800	41
Eftergymnasial	800	41
Uppgift saknas	113	6
TOTALT	1 941	100

## Slussen

**BOSTÄDER**

<b>BOSTÄDER</b>			
1 januari 2003			
Byggnadsår	Totalt	%	Småhus
före 1940	706	46	–
1941-60	22	1	–
1961-70	165	11	–
1971-80	–	–	–
1981-	643	42	–
SUMMA	1 536	100	–

Storlek	Totalt	%	Småhus
-1 rum och kök	232	15	–
2 rum och kök	562	37	–
3 rum och kök	484	32	–
4+ rum och kök	258	17	–
SUMMA	1 536	100	–

Upplåtelseform	Totalt	%	Småhus
Hysesrätt, MKB	–	–	–
Hysesrätt, privat	1 012	66	–
Bostadsrätt	524	34	–
Äganderätt	–	–	–
SUMMA	1 536	100	–

**ARBETSLÖSHET**

<b>ARBETSLÖSHET</b>			
31 mars 2003			
Reg. arbetslösa (18-64 år)	77	4%	
därav 18-24 år	8	3%	
I arbetsmarknadsåtgärder	59		

**KOMMUNALA VAL**

<b>KOMMUNALA VAL</b>		
År 2002		
Parti	Antal	%
M	194	20,9
C	10	1,1
Fp	134	14,4
Kd	35	3,8
S	317	34,2
V	77	8,3
Mp	44	4,7
Skåp	38	4,1
SPI	41	4,4
Sd	26	2,8
Övriga partier	12	1,3
SUMMA	928	100,0

Valdeltagande: 74,1%

Valdistrikt: S:t Pauli 1

**HUSHÅLL**

<b>HUSHÅLL</b>		
Folk- och bostadsräkningen 1990		
Hushåll efter antal boende		
	Antal	%
1 boende	723	55
2 boende	416	32
3 boende	111	9
4+ boende	53	4
SUMMA	1 303	100

A pie chart illustrating the distribution of households based on the number of residents. The largest segment is '1 boende' at 55%, followed by '2 boende' at 32%, '3 boende' at 9%, and '4+ boende' at 4%.

<b>Barnhushåll (barn 0-15 år)</b>			
	Antal	%	
Totalt	157	12	
därav med barn under 7 år	127	81	
därav ensamförälder	55	35	

<b>Pensionärshushåll</b>			
	Antal	%	
Totalt	199	15	
därav ensamboende	120	60	
därav kvinnor	91	76	

**INKOMSTER**

<b>INKOMSTER</b>		
År 2000		
Disponibel medelinkomst	165 900	
Inkomsttagare, antal	1 774	
Inkomst/invånare	115 550	

**FÖRSÖRJNINGSTÖD**

<b>FÖRSÖRJNINGSTÖD</b>		
År 2002		
Hushåll	101	
Utbetalt belopp (kr)	2 862 616	
Belopp per hushåll (kr)	28 343	

**BILINNEHAV**

<b>BILINNEHAV</b>		
31 december 2002		
Personbilar i trafik	703	
Bilar per 100 invånare	27	

**Strategisk utveckling**  
Malmö Stadskontor 2003

# Områdesfakta Östervärn

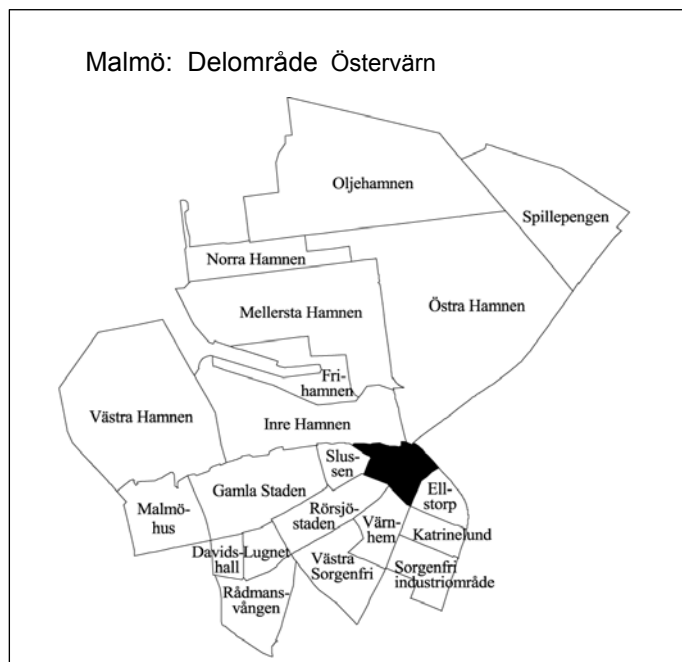

<b>Invånare</b> 1 jan 2003:	<b>2 595</b>
<b>Areal</b> , hektar 1 jan 2003:	<b>30</b>
<b>Invånare per hektar</b>	<b>87</b>
<b>Hushåll</b> 1 jan 2002 (framskrivna):	<b>1 360</b>
<b>Arbetsstillfällena</b> 2001:	<b>566</b>

## Prognos

Folkmängd 1 januari 2009:	2 649
Bostadsbyggande 2003-2008:	–

## FOLKMÄNGD

År	Antal	1 januari	
		År	Antal
1961	4 542	2000	2 507
1971	3 169	2001	2 516
1981	2 129	2002	2 536
1991	2 052	2003	2 595

## ÅLDERSFÖRDELNING

1 januari 2003

Ålder	Antal personer	%	Därav kvinnor	
			Antal	%
0 - 5	144	6	68	47
6-15	188	7	87	46
16-18	66	3	33	50
19-24	414	16	216	52
25-44	1 125	43	528	47
45-64	428	16	212	50
65-79	147	6	89	61
80-	83	3	64	77
<b>SUMMA</b>	<b>2 595</b>	<b>100</b>	<b>1 297</b>	<b>50</b>

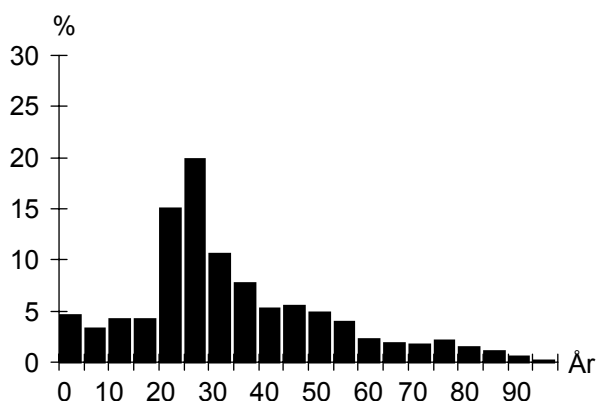

## UTLÄNDSK BAKGRUND

1 januari 2003

Land	Födda i	
	utlandet	Sverige*
De fem största grupperna		
Danmark	80	8
Jugoslavien	71	36
Polen	66	21
Iran	45	5
Bosnien-Hercegovina	43	4
<b>TOTALT</b>	<b>671</b>	<b>197</b>
Andel av folkmängd	26%	8%

\* med båda föräldrarna födda i utlandet

## FÖRVÄRVSARBETANDE

År 2001

Förvärvsarbetande (16- år):	1 146
Andel förvärvsarb. (20-64 år):	Män 59%
	Kvinnor 61%
	<b>Totalt 60%</b>
Arbetsstillfällena	566
därav tillverkning	27
" handel, privata tjänster m.m	426
" offentlig service	99

## FLYTTNINGAR

	1999	2000	2001	2002
Inflyttade	779	691	624	679
Utflyttade	689	676	600	636
Flyttningsnetto	90	15	24	43
Andel utflyttade av folkmängd	29%	27%	24%	25%

## UTBILDNING

1 januari 2003

Utbildningsnivå (20-64 år)	Antal	%
Förgymnasial	292	15
Gymnasial	868	45
Eftergymnasial	645	33
Uppgift saknas	137	7
<b>TOTALT</b>	<b>1 942</b>	<b>100</b>

## Östervärn

**BOSTÄDER**

<b>BOSTÄDER</b>			
1 januari 2003			
Byggnadsår	Totalt	%	Småhus
före 1940	1 089	71	–
1941-60	–	–	–
1961-70	220	14	–
1971-80	161	10	–
1981-	73	5	–
SUMMA	1 543	100	–

---

Storlek	Totalt	%	Småhus
-1 rum och kök	378	24	–
2 rum och kök	600	39	–
3 rum och kök	383	25	–
4+ rum och kök	182	12	–
SUMMA	1 543	100	–

---

Upplåtelseform	Totalt	%	Småhus
Hysesrätt, MKB	–	–	–
Hysesrätt, privat	1 411	91	–
Bostadsrätt	132	9	–
Äganderätt	–	–	–
SUMMA	1 543	100	–

**ARBETSLÖSHET**

<b>ARBETSLÖSHET</b>			
31 mars 2003			
Reg. arbetslösa (18-64 år)	124	6%	
därav 18-24 år	22	5%	
I arbetsmarknadsåtgärder	79		

**KOMMUNALA VAL**

<b>KOMMUNALA VAL</b>		
År 2002		
Parti	Antal	%
M	119	13,4
C	18	2,0
Fp	104	11,7
Kd	21	2,4
S	330	37,2
V	147	16,6
Mp	75	8,4
Skåp	25	2,8
SPI	11	1,2
Sd	21	2,4
Övriga partier	17	1,9
SUMMA	888	100,0

Valdeltagande: 63,1%

Valdistrikt: Kirseberg 4

**HUSHÅLL**

<b>HUSHÅLL</b>		
Folk- och bostadsräkningen 1990		
Hushåll efter antal boende	Antal	%
1 boende	773	63
2 boende	314	26
3 boende	84	7
4+ boende	52	4
SUMMA	1 223	100

---

3 boende      4+ boende

2 boende      1 boende

---

<b>Barnhushåll (barn 0-15 år)</b>		
	Antal	%
Totalt	151	12
därav med barn under 7 år	108	72
därav ensamförälder	67	44

---

<b>Pensionärshushåll</b>		
	Antal	%
Totalt	207	17
därav ensamboende	154	74
därav kvinnor	121	79

**INKOMSTER**

<b>INKOMSTER</b>	
År 2000	
Disponibel medelinkomst	139 700
Inkomsttagare, antal	1 774
Inkomst/invånare	98 501

**FÖRSÖRJNINGSTÖD**

<b>FÖRSÖRJNINGSTÖD</b>	
År 2002	
Hushåll	212
Utbetalt belopp (kr)	8 087 841
Belopp per hushåll (kr)	38 150

**BILINNEHAV**

<b>BILINNEHAV</b>	
31 december 2002	
Personbilar i trafik	539
Bilar per 100 invånare	21

**Strategisk utveckling**  
Malmö Stadskontor 2003

# Områdesfakta Värnhem

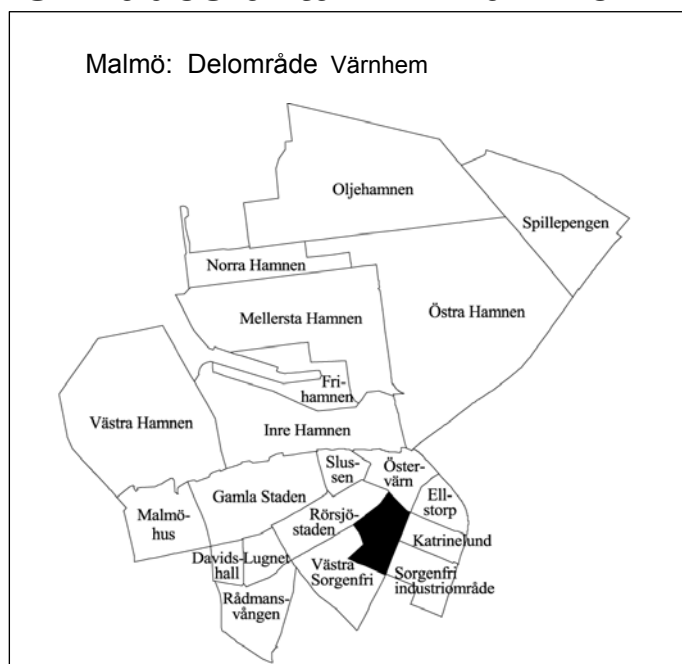

<b>Invånare</b> 1 jan 2003:	<b>1 743</b>
<b>Areal</b> , hektar 1 jan 2003:	<b>29</b>
<b>Invånare per hektar</b>	<b>60</b>
<b>Hushåll</b> 1 jan 2002 (framskrivna):	<b>977</b>
<b>Arbetsstillfällen</b> 2001:	<b>1 610</b>

## Prognos

Folkmängd 1 januari 2009:	1 770
Bostadsbyggande 2003-2008:	–

## FOLKMÄNGD

År	Antal	1 januari	
		År	Antal
1961	1 968	2000	1 702
1971	1 191	2001	1 702
1981	1 582	2002	1 753
1991	1 510	2003	1 743

## ÅLDERSFÖRDELNING

1 januari 2003

Ålder	Antal personer	%	Därav kvinnor	
			Antal	%
0 - 5	102	6	64	63
6-15	153	9	70	46
16-18	50	3	23	46
19-24	258	15	145	56
25-44	667	38	312	47
45-64	313	18	155	50
65-79	123	7	70	57
80-	77	4	58	75
<b>SUMMA</b>	<b>1 743</b>	<b>100</b>	<b>897</b>	<b>51</b>

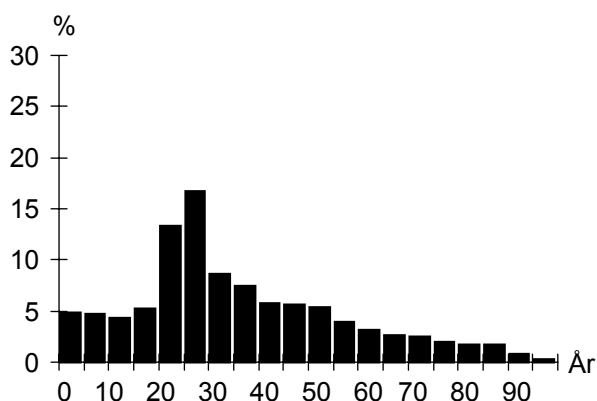

## UTLÄNDSK BAKGRUND

1 januari 2003

Land	Födda i	
	utlandet	Sverige*
De fem största grupperna		
Jugoslavien	77	33
Irak	62	16
Polen	61	17
Bosnien-Hercegovina	59	5
Danmark	32	4
<b>TOTALT</b>	<b>606</b>	<b>151</b>
Andel av folkmängd	35%	9%

\* med båda föräldrarna födda i utlandet

## FÖRVÄRVSARBETANDE

År 2001

Förvärvsarbetande (16- år):	752
Andel förvärvsarb. (20-64 år):	Män 63%
	Kvinnor 57%
	<b>Totalt 60%</b>
Arbetsstillfällen	1 610
därav tillverkning	370
" handel, privata tjänster m.m	882
" offentlig service	351

## FLYTTNINGAR

	1999	2000	2001	2002
Inflyttade	401	389	429	404
Utflyttade	357	382	367	412
Flyttningsnetto	44	7	62	-8
Andel utflyttade av folkmängd	21%	22%	22%	24%

## UTBILDNING

1 januari 2003

Utbildningsnivå (20-64 år)	Antal	%
Förgymnasial	192	16
Gymnasial	552	46
Eftergymnasial	403	33
Uppgift saknas	65	5
<b>TOTALT</b>	<b>1 212</b>	<b>100</b>

## Värnhem

**BOSTÄDER**

<b>BOSTÄDER</b>			
1 januari 2003			
Byggnadsår	Totalt	%	Småhus
före 1940	372	35	–
1941-60	67	6	–
1961-70	109	10	–
1971-80	474	44	–
1981-	51	5	–
SUMMA	1 073	100	–

<b>BOSTÄDER</b>			
1 januari 2003			
Storlek	Totalt	%	Småhus
-1 rum och kök	334	31	–
2 rum och kök	334	31	–
3 rum och kök	300	28	–
4+ rum och kök	105	10	–
SUMMA	1 073	100	–

<b>BOSTÄDER</b>			
1 januari 2003			
Upplåtelseform	Totalt	%	Småhus
Hysesrätt, MKB	102	10	–
Hysesrätt, privat	776	72	–
Bostadsrätt	195	18	–
Äganderätt	–	–	–
SUMMA	1 073	100	–

**ARBETSLÖSHET**

<b>ARBETSLÖSHET</b>			
31 mars 2003			
Reg. arbetslösa (18-64 år)	94	7%	
därav 18-24 år	15	5%	
I arbetsmarknadsåtgärder	42		

**KOMMUNALA VAL**

<b>KOMMUNALA VAL</b>		
År 2002		
Parti	Antal	%
M	120	13,9
C	7	0,8
Fp	107	12,4
Kd	28	3,2
S	327	37,9
V	132	15,3
Mp	39	4,5
Skåp	33	3,8
SPI	22	2,5
Sd	35	4,1
Övriga partier	13	1,5
SUMMA	863	100,0

Valdeltagande: 62,1%

Valdistrikt: S:t Pauli 4

**HUSHÅLL**

<b>HUSHÅLL</b>		
Folk- och bostadsräkningen 1990		
Hushåll efter antal boende		
	Antal	%
1 boende	530	60
2 boende	242	27
3 boende	67	8
4+ boende	49	6
SUMMA	888	100

A pie chart illustrating the distribution of households based on the number of residents. The largest segment is '1 boende' at 60%, followed by '2 boende' at 27%, '3 boende' at 8%, and '4+ boende' at 6%.

<b>Barnhushåll (barn 0-15 år)</b>			
	Antal	%	
Totalt	133	15	
därav med barn under 7 år	71	53	
därav ensamförälder	67	50	

<b>Pensionärshushåll</b>			
	Antal	%	
Totalt	247	28	
därav ensamboende	186	75	
därav kvinnor	136	73	

**INKOMSTER**

<b>INKOMSTER</b>		
År 2000		
Disponibel medelinkomst	148 800	
Inkomsttagare, antal	1 123	
Inkomst/invånare	98 180	

**FÖRSÖRJNINGSTÖD**

<b>FÖRSÖRJNINGSTÖD</b>		
År 2002		
Hushåll	154	
Utbetalt belopp (kr)	5 882 102	
Belopp per hushåll (kr)	38 195	

**BILINNEHAV**

<b>BILINNEHAV</b>		
31 december 2002		
Personbilar i trafik	366	
Bilar per 100 invånare	21	

**Strategisk utveckling**  
Malmö Stadskontor 2003

# Områdesfakta Västra Sorgenfri

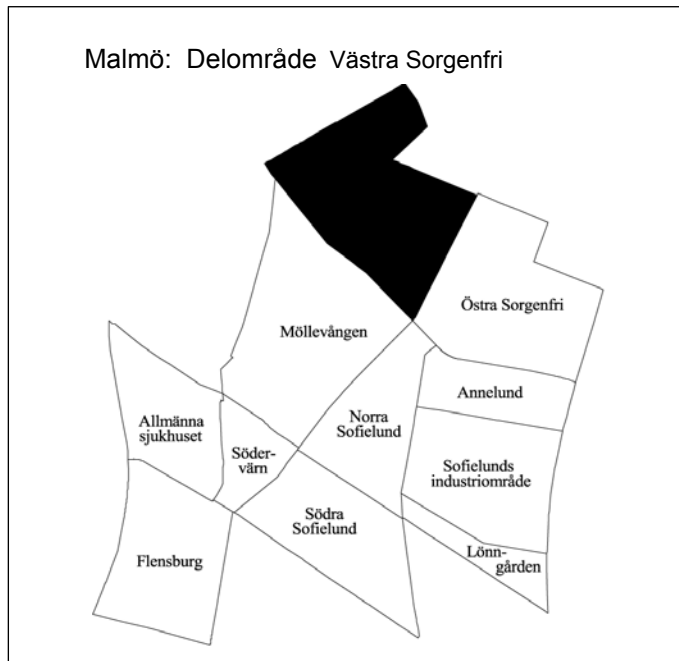

<b>Invånare</b> 1 jan 2003:	<b>5 537</b>
<b>Areal</b> , hektar 1 jan 2003:	<b>50</b>
<b>Invånare per hektar</b>	<b>111</b>
<b>Hushåll</b> 1 jan 2002 (framskrivna):	<b>3 506</b>
<b>Arbetsstillfällena</b> 2001:	<b>1 273</b>

## Prognos

Folkmängd 1 januari 2009:	5 488
Bostadsbyggande 2003-2008:	–

## FOLKMÄNGD

År	Antal	År	Antal
1961	7 551	2000	5 386
1971	6 282	2001	5 424
1981	4 562	2002	5 507
1991	4 949	2003	5 537

## ÅLDERSFÖRDELNING

1 januari 2003

Ålder	Antal personer	%	Därav kvinnor	%
0 - 5	301	5	141	47
6-15	287	5	131	46
16-18	78	1	42	54
19-24	681	12	426	63
25-44	2 933	53	1 446	49
45-64	759	14	360	47
65-79	298	5	178	60
80-	200	4	151	76
SUMMA	5 537	100	2 875	52

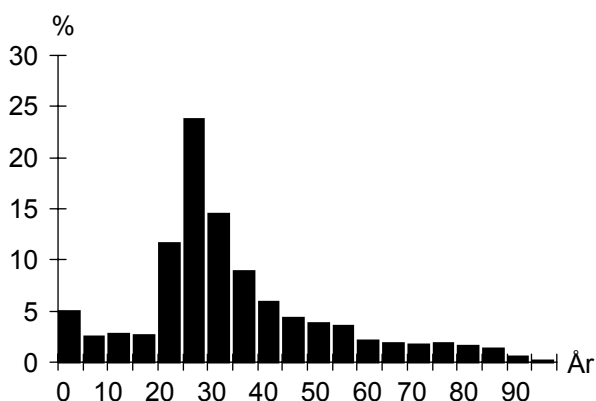

## UTLÄNDSK BAKGRUND

1 januari 2003

Land	Födda i utlandet	Födda i Sverige*
De fem största grupperna		
Jugoslavien	93	57
Danmark	82	6
Polen	70	20
Iran	63	8
Chile	51	12
TOTALT	1 036	269
Andel av folkmängd	19%	5%

\* med båda föräldrarna födda i utlandet

## FÖRVÄRVSARBETANDE

År 2001

Förvärvsarbetande (16- år):	2 883
Andel förvärvsarb. (20-64 år):	Män 68%
	Kvinnor 65%
	<b>Totalt 67%</b>
Arbetsstillfällena	1 273
däruv tillverkning	67
" handel, privata tjänster m.m	559
" offentlig service	616

## FLYTTNINGAR

	1999	2000	2001	2002
Inflyttade	1 374	1 293	1 193	1 226
Utflyttade	1 283	1 282	1 138	1 238
Flyttningsnetto	91	11	55	-12
Andel utflyttade av folkmängd	24%	24%	21%	22%

## UTBILDNING

1 januari 2003

Utbildningsnivå (20-64 år)	Antal	%
Förgymnasial	397	9
Gymnasial	1 635	38
Eftergymnasial	2 144	49
Uppgift saknas	156	4
TOTALT	4 332	100

## Västra Sorgenfri

**BOSTÄDER**

<b>BOSTÄDER</b>			
1 januari 2003			
Byggnadsår	Totalt	%	Småhus
före 1940	2 806	73	–
1941-60	185	5	–
1961-70	467	12	–
1971-80	161	4	–
1981-	208	5	–
SUMMA	3 827	100	–

Storlek	Totalt	%	Småhus
-1 rum och kök	1 520	40	–
2 rum och kök	1 228	32	–
3 rum och kök	780	20	–
4+ rum och kök	299	8	–
SUMMA	3 827	100	–

Upplåtelseform	Totalt	%	Småhus
Hysesrätt, MKB	111	3	–
Hysesrätt, privat	2 395	63	–
Bostadsrätt	1 321	35	–
Äganderätt	–	–	–
SUMMA	3 827	100	–

**HUSHÅLL**

<b>HUSHÅLL</b>		
Folk- och bostadsräkningen 1990		
Hushåll efter antal boende	Antal	%
1 boende	2 337	71
2 boende	701	21
3 boende	144	4
4+ boende	92	3
SUMMA	3 274	100

3 boende 4+ boende

2 boende 1 boende

<b>Barnhushåll (barn 0-15 år)</b>			
	Antal	%	
Totalt	271	8	
därav med barn under 7 år	186	69	
därav ensamförälder	105	39	

<b>Pensionärshushåll</b>			
	Antal	%	
Totalt	974	30	
därav ensamboende	752	77	
därav kvinnor	555	74	

**ARBETSLÖSHET**

<b>ARBETSLÖSHET</b>			
31 mars 2003			
Reg. arbetslösa (18-64 år)	260	6%	
därav 18-24 år	26	4%	
I arbetsmarknadsåtgärder	147		

**KOMMUNALA VAL**

<b>KOMMUNALA VAL</b>		
År 2002		
Parti	Antal	%
M	386	13,5
C	38	1,3
Fp	381	13,3
Kd	65	2,3
S	903	31,6
V	544	19,0
Mp	323	11,3
Skåp	77	2,7
SPI	43	1,5
Sd	64	2,2
Övriga partier	34	1,2
SUMMA	2 858	100,0

Valdeltagande: 73,7%

Valdistrikt: S:t Pauli 6, Möllevången 2-3

**INKOMSTER**

<b>INKOMSTER</b>		
År 2000		
Disponibel medelinkomst	143 000	
Inkomsttagare, antal	4 195	
Inkomst/invånare	111	

**FÖRSÖRJNINGSTÖD**

<b>FÖRSÖRJNINGSTÖD</b>		
År 2002		
Hushåll	311	
Utbetalt belopp (kr)	10 846 436	
Belopp per hushåll (kr)	34 876	

**BILINNEHAV**

<b>BILINNEHAV</b>		
31 december 2002		
Personbilar i trafik	1 297	
Bilar per 100 invånare	23	

**Strategisk utveckling**  
Malmö Stadskontor 2003



# Områdesfakta Östra Sorgenfri

Malmö: Delområde Östra Sorgenfri

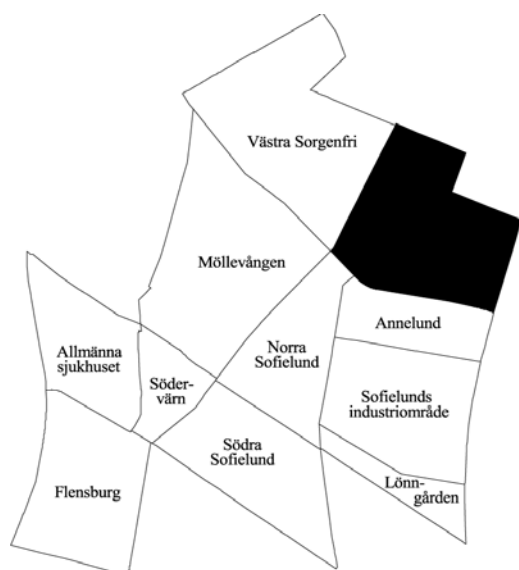

<b>Invånare</b> 1 jan 2003:	<b>5 842</b>
<b>Areal</b> , hektar 1 jan 2003:	<b>45</b>
<b>Invånare per hektar</b>	<b>130</b>
<b>Hushåll</b> 1 jan 2002 (framskrivna):	<b>3 735</b>
<b>Arbetsstillfällena</b> 2001:	<b>678</b>

## Prognos

Folkmängd 1 januari 2009:	5 635
Bostadsbyggande 2003-2008:	–

## FOLKMÄNGD

År	Antal	1 januari	
		År	Antal
1961	10 411	2000	5 712
1971	7 915	2001	5 816
1981	5 978	2002	5 831
1991	5 364	2003	5 842

## ÅLDERSFÖRDELNING

Ålder	Antal personer	1 januari 2003			
		%	Därav kvinnor	%	
0 - 5	211	4	101	48	
6-15	310	5	154	50	
16-18	106	2	60	57	
19-24	715	12	400	56	
25-44	2 125	36	945	44	
45-64	1 169	20	570	49	
65-79	729	12	435	60	
80-	477	8	337	71	
SUMMA	5 842	100	3 002	51	

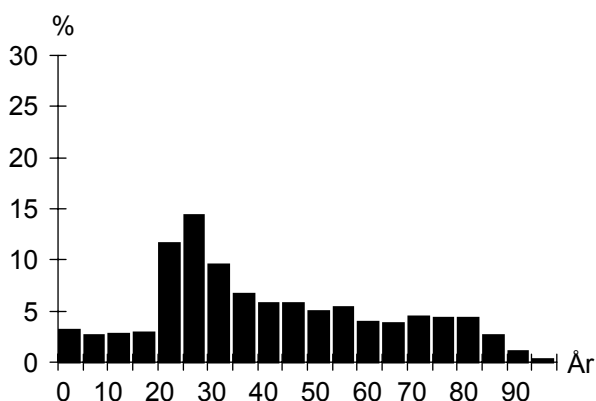

## UTLÄNDSK BAKGRUND

Land	1 januari 2003	
	Födda i utlandet	Födda i Sverige*
De fem största grupperna		
Jugoslavien	257	101
Bosnien-Hercegovina	210	30
Polen	128	37
Danmark	105	18
Irak	70	8
TOTALT	1 599	403
Andel av folkmängd	27%	7%

\* med båda föräldrarna födda i utlandet

## FÖRVÄRVSARBETANDE

		År 2001
Förvärvsarbetande (16- år):		2 434
Andel förvärvsarb. (20-64 år):	Män	62%
	Kvinnor	62%
	<b>Totalt</b>	<b>62%</b>
Arbetsstillfällena		678
däruv tillverkning		52
" handel, privata tjänster m.m		205
" offentlig service		408

## FLYTTNINGAR

	1999	2000	2001	2002
Inflyttade	1 038	994	927	983
Utflyttade	955	841	858	936
Flyttningsnetto	83	153	69	47
Andel utflyttade av folkmängd	17%	15%	15%	16%

## UTBILDNING

Utbildningsnivå (20-64 år)	1 januari 2003	
	Antal	%
Förgymnasial	667	17
Gymnasial	1 970	50
Eftergymnasial	1 160	29
Uppgift saknas	172	4
TOTALT	3 969	100

## Östra Sorgenfri

**BOSTÄDER**

<b>BOSTÄDER</b>			
1 januari 2003			
Byggnadsår	Totalt	%	Småhus
före 1940	485	12	–
1941-60	2 740	70	–
1961-70	207	5	–
1971-80	349	9	–
1981-	146	4	–
SUMMA	3 927	100	–

<b>BOSTÄDER</b>			
1 januari 2003			
Storlek	Totalt	%	Småhus
-1 rum och kök	609	16	–
2 rum och kök	2 042	52	–
3 rum och kök	992	25	–
4+ rum och kök	284	7	–
SUMMA	3 927	100	–

<b>BOSTÄDER</b>			
1 januari 2003			
Upplåtelseform	Totalt	%	Småhus
Hysesrätt, MKB	840	21	–
Hysesrätt, privat	345	9	–
Bostadsrätt	2 742	70	–
Äganderätt	–	–	–
SUMMA	3 927	100	–

**HUSHÅLL**

<b>HUSHÅLL</b>		
Folk- och bostadsräkningen 1990		
Hushåll efter antal boende		
	Antal	%
1 boende	2 231	64
2 boende	963	28
3 boende	162	5
4+ boende	118	3
SUMMA	3 474	100

3 boende 4+ boende

2 boende 1 boende

<b>Barnhushåll (barn 0-15 år)</b>			
	Antal	%	
Totalt	270	8	
därav med barn under 7 år	164	61	
därav ensamförälder	109	40	

<b>Pensionärshushåll</b>			
	Antal	%	
Totalt	1 285	37	
därav ensamboende	826	64	
därav kvinnor	651	79	

**ARBETSLÖSHET**

<b>ARBETSLÖSHET</b>			
31 mars 2003			
Reg. arbetslösa (18-64 år)	253	6%	
därav 18-24 år	29	4%	
I arbetsmarknadsåtgärder	155		

**KOMMUNALA VAL**

<b>KOMMUNALA VAL</b>		
År 2002		
Parti	Antal	%
M	331	10,4
C	28	0,9
Fp	264	8,3
Kd	65	2,0
S	1 474	46,2
V	376	11,8
Mp	159	5,0
Skåp	172	5,4
SPI	118	3,7
Sd	134	4,2
Övriga partier	71	2,2
SUMMA	3 192	100,0

Valdeltagande: 66,7%

Valdistrikt: Sofielund 3–6

**INKOMSTER**

<b>INKOMSTER</b>		
År 2000		
Disponibel medelinkomst	137 700	
Inkomsttagare, antal	4 242	
Inkomst/invånare	100 434	

**FÖRSÖRJNINGSTÖD**

<b>FÖRSÖRJNINGSTÖD</b>		
År 2002		
Hushåll	338	
Utbetalt belopp (kr)	11 089 279	
Belopp per hushåll (kr)	32 809	

**BILINNEHAV**

<b>BILINNEHAV</b>	
31 december 2002	
Personbilar i trafik	1 578
Bilar per 100 invånare	27

**Strategisk utveckling**  
Malmö Stadskontor 2003

# Områdesfakta Katrinelund

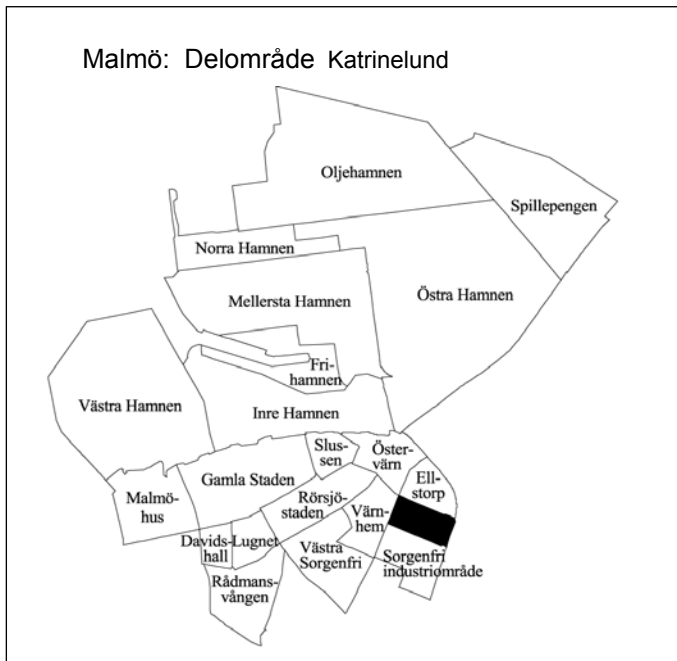

<b>Invånare</b> 1 jan 2003:	<b>1 431</b>
<b>Areal</b> , hektar 1 jan 2003:	<b>20</b>
<b>Invånare per hektar</b>	<b>72</b>
<b>Hushåll</b> 1 jan 2002 (framskrivna):	<b>1 080</b>
<b>Arbetsstillfällena</b> 2001:	<b>822</b>

## Prognos

Folkmängd 1 januari 2009:	1 460
Bostadsbyggande 2003-2008:	50

## FOLKMÄNGD

År	Antal	År	Antal
1961	382	2000	993
1971	1 786	2001	974
1981	1 192	2002	1 059
1991	950	2003	1 431

## ÅLDERSFÖRDELNING

1 januari 2003

Ålder	Antal personer	%	Därav kvinnor	%
0 - 5	26	2	17	65
6-15	27	2	14	52
16-18	8	1	6	75
19-24	436	30	259	59
25-44	258	18	116	45
45-64	238	17	123	52
65-79	252	18	160	63
80-	186	13	144	77
SUMMA	1 431	100	839	59

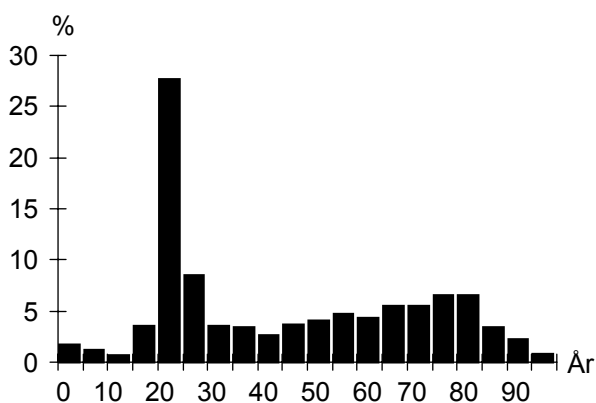

## UTLÄNDSK BAKGRUND

1 januari 2003

Land	Födda i utlandet	Födda i Sverige*
De fem största grupperna		
Jugoslavien	48	16
Polen	27	3
Iran	21	3
Bosnien-Hercegovina	19	
Finland	16	4
TOTALT	288	55
Andel av folkmängd	20%	4%

\* med båda föräldrarna födda i utlandet

## FÖRVÄRVSARBETANDE

År 2001

Förvärvsarbetande (16- år):	314
Andel förvärvsarb. (20-64 år):	Män 58%
	Kvinnor 53%
	<b>Totalt 55%</b>
Arbetsstillfällena	822
däruv tillverkning	16
" handel, privata tjänster m.m	108
" offentlig service	694

## FLYTTNINGAR

	1999	2000	2001	2002
Inflyttade	167	135	200	599
Utflyttade	133	101	66	198
Flyttningsnetto	34	34	134	401
Andel utflyttade av folkmängd	13%	10%	7%	19%

## UTBILDNING

1 januari 2003

Utbildningsnivå (20-64 år)	Antal	%
Förgymnasial	128	14
Gymnasial	528	59
Eftergymnasial	203	23
Uppgift saknas	33	4
TOTALT	892	100

## Katrinelund

**BOSTÄDER**

<b>BOSTÄDER</b>			
1 januari 2003			
Byggnadsår	Totalt	%	Småhus
före 1940	88	7	–
1941-60	–	–	–
1961-70	645	55	–
1971-80	449	38	–
1981-	–	–	–
SUMMA	1 182	100	–

<b>BOSTÄDER</b>			
1 januari 2003			
Storlek	Totalt	%	Småhus
-1 rum och kök	580	49	–
2 rum och kök	307	26	–
3 rum och kök	292	25	–
4+ rum och kök	3	0	–
SUMMA	1 182	100	–

<b>BOSTÄDER</b>			
1 januari 2003			
Upplåtelseform	Totalt	%	Småhus
Hysesrätt, MKB	405	34	–
Hysesrätt, privat	537	45	–
Bostadsrätt	240	20	–
Äganderätt	–	–	–
SUMMA	1 182	100	–

**ARBETSLÖSHET**

<b>ARBETSLÖSHET</b>			
31 mars 2003			
Reg. arbetslösa (18-64 år)	30	3%	
därav 18-24 år	6	1%	
I arbetsmarknadsåtgärder	16		

**KOMMUNALA VAL**

<b>KOMMUNALA VAL</b>			
År 2002			
Parti	Antal	%	
M	55	8,1	
C	5	0,7	
Fp	41	6,0	
Kd	23	3,4	
S	361	52,9	
V	60	8,8	
Mp	23	3,4	
Skåp	38	5,6	
SPI	37	5,4	
Sd	28	4,1	
Övriga partier	11	1,6	
SUMMA	682	100,0	
Valdeltagande:	65,6%		
Valdistrikt:	S:t Pauli 7		

**HUSHÅLL**

<b>HUSHÅLL</b>		
Folk- och bostadsräkningen 1990		
Hushåll efter antal boende	Antal	%
1 boende	387	61
2 boende	217	34
3 boende	23	4
4+ boende	7	1
SUMMA	634	100

3 boende 4+ boende

2 boende 1 boende

<b>Barnhushåll (barn 0-15 år)</b>			
	Antal	%	
Totalt	29	5	
därav med barn under 7 år	18	62	
därav ensamförälder	11	38	

<b>Pensionärshushåll</b>			
	Antal	%	
Totalt	344	54	
därav ensamboende	205	60	
därav kvinnor	172	84	

**INKOMSTER**

<b>INKOMSTER</b>		
År 2000		
Disponibel medelinkomst	131 800	
Inkomsttagare, antal	750	
Inkomst/invånare	101 489	

**FÖRSÖRJNINGSTÖD**

<b>FÖRSÖRJNINGSTÖD</b>		
År 2002		
Hushåll	61	
Utbetalt belopp (kr)	2 663 210	
Belopp per hushåll (kr)	43 659	

**BILINNEHAV**

<b>BILINNEHAV</b>		
31 december 2002		
Personbilar i trafik	263	
Bilar per 100 invånare	18	

**Strategisk utveckling**  
Malmö Stadskontor 2003

# Områdesfakta Ellstorp

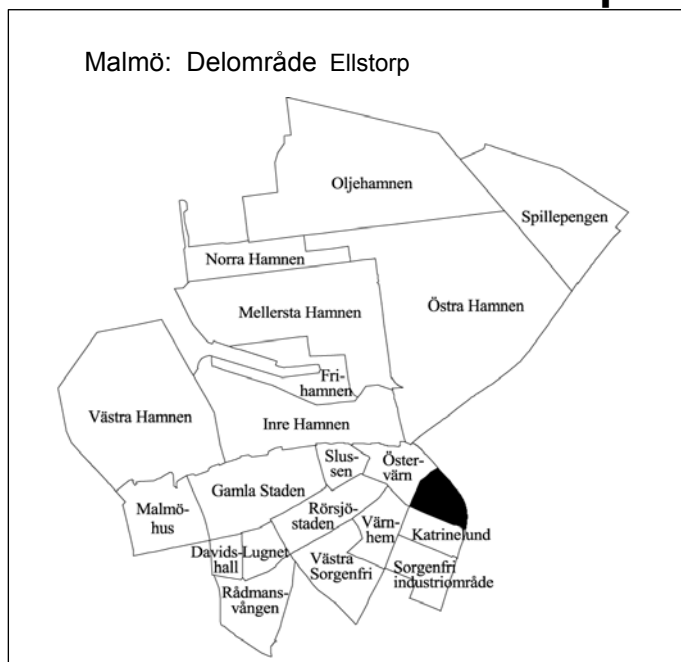

<b>Invånare</b> 1 jan 2003:	<b>1 487</b>
<b>Areal</b> , hektar 1 jan 2003:	<b>21</b>
<b>Invånare per hektar</b>	<b>71</b>
<b>Hushåll</b> 1 jan 2002 (framskrivna):	<b>1 138</b>
<b>Arbetsstillfällen</b> 2001:	<b>188</b>

## Prognos

Folkmängd 1 januari 2009:	1 901
Bostadsbyggande 2003-2008:	100

## FOLKMÄNGD

År	Antal	1 januari	
		År	Antal
1961	3 004	2000	1 428
1971	2 076	2001	1 436
1981	1 528	2002	1 454
1991	1 339	2003	1 487

## ÅLDERSFÖRDELNING

1 januari 2003

Ålder	Antal personer	%	Därav kvinnor	
			Antal	%
0 - 5	29	2	15	52
6-15	19	1	10	53
16-18	9	1	2	22
19-24	238	16	119	50
25-44	618	42	274	44
45-64	277	19	135	49
65-79	155	10	85	55
80-	142	10	102	72
<b>SUMMA</b>	<b>1 487</b>	<b>100</b>	<b>742</b>	<b>50</b>

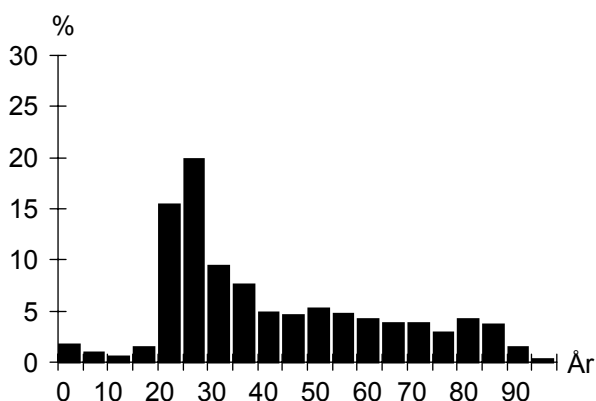

## UTLÄNDSK BAKGRUND

1 januari 2003

Land	Födda i	
	utlandet	Sverige*
De fem största grupperna		
Jugoslavien	47	20
Polen	39	6
Danmark	26	8
Finland	15	7
Tyskland	13	
<b>TOTALT</b>	<b>290</b>	<b>70</b>
Andel av folkmängd	20%	5%

\* med båda föräldrarna födda i utlandet

## FÖRVÄRVSARBETANDE

År 2001

Förvärvsarbetande (16- år):	746
Andel förvärvsarb. (20-64 år):	Män 67%
	Kvinnor 70%
	<b>Totalt 69%</b>
Arbetsstillfällen	188
däruv tillverkning	7
" handel, privata tjänster m.m	151
" offentlig service	27

## FLYTTNINGAR

	1999	2000	2001	2002
Inflyttade	221	298	288	287
Utflyttade	204	277	257	245
Flyttningsnetto	17	21	31	42
Andel utflyttade av folkmängd	14%	19%	18%	17%

## UTBILDNING

1 januari 2003

Utbildningsnivå (20-64 år)	Antal	%
Förgymnasial	147	13
Gymnasial	597	53
Eftergymnasial	334	30
Uppgift saknas	45	4
<b>TOTALT</b>	<b>1 123</b>	<b>100</b>

## Ellstorp

**BOSTÄDER**

<b>BOSTÄDER</b>			
1 januari 2003			
Byggnadsår	Totalt	%	Småhus
före 1940	707	59	–
1941-60	485	41	–
1961-70	–	–	–
1971-80	–	–	–
1981-	–	–	–
SUMMA	1 192	100	–

<b>BOSTÄDER</b>			
Storlek	Totalt	%	Småhus
-1 rum och kök	216	18	–
2 rum och kök	806	68	–
3 rum och kök	144	12	–
4+ rum och kök	26	2	–
SUMMA	1 192	100	–

<b>BOSTÄDER</b>			
Upplåtelseform	Totalt	%	Småhus
Hysesrätt, MKB	–	–	–
Hysesrätt, privat	–	–	–
Bostadsrätt	1 192	100	–
Äganderätt	–	–	–
SUMMA	1 192	100	–

**ARBETSLÖSHET**

<b>ARBETSLÖSHET</b>			
31 mars 2003			
Reg. arbetslösa (18-64 år)	61	5%	
därav 18-24 år	13	5%	
I arbetsmarknadsåtgärder	28		

**KOMMUNALA VAL**

<b>KOMMUNALA VAL</b>		
År 2002		
Parti	Antal	%
M	157	17,1
C	12	1,3
Fp	74	8,0
Kd	33	3,6
S	372	40,4
V	84	9,1
Mp	37	4,0
Skåp	50	5,4
SPI	33	3,6
Sd	42	4,6
Övriga partier	26	2,8
SUMMA	920	100,0

Valdeltagande: 67,5%

Valdistrikt: Kirseberg 5

**HUSHÅLL**

<b>HUSHÅLL</b>		
Folk- och bostadsräkningen 1990		
Hushåll efter antal boende		
	Antal	%
1 boende	816	78
2 boende	208	20
3 boende	10	1
4+ boende	11	1
SUMMA	1 045	100

3 boende 4+ boende

2 boende

1 boende

<b>Barnhushåll (barn 0-15 år)</b>			
	Antal	%	
Totalt	27	3	
därav med barn under 7 år	20	74	
därav ensamförälder	16	59	

<b>Pensionärshushåll</b>			
	Antal	%	
Totalt	487	47	
därav ensamboende	365	75	
därav kvinnor	273	75	

**INKOMSTER**

<b>INKOMSTER</b>		
År 2000		
Disponibel medelinkomst	137 400	
Inkomsttagare, antal	1 259	
Inkomst/invånare	120 464	

**FÖRSÖRJNINGSTÖD**

<b>FÖRSÖRJNINGSTÖD</b>		
År 2002		
Hushåll	44	
Utbetalt belopp (kr)	1 397 885	
Belopp per hushåll (kr)	31 770	

**BILINNEHAV**

<b>BILINNEHAV</b>		
31 december 2002		
Personbilar i trafik	428	
Bilar per 100 invånare	29	

**Strategisk utveckling**  
Malmö Stadskontor 2003

# Områdesfakta Håkanstorp

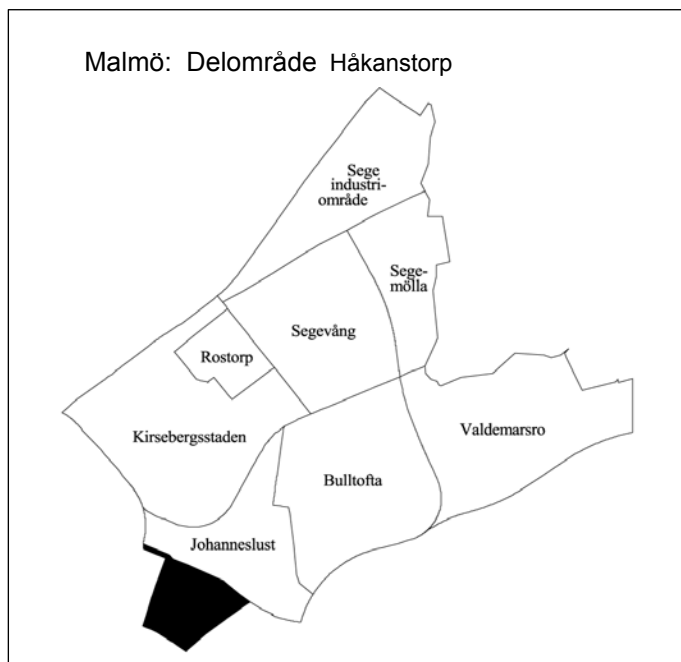

<b>Invånare</b> 1 jan 2003:	<b>1 218</b>
<b>Areal</b> , hektar 1 jan 2003:	<b>26</b>
<b>Invånare per hektar</b>	<b>47</b>
<b>Hushåll</b> 1 jan 2002 (framskrivna):	<b>678</b>
<b>Arbetsstillfällen</b> 2001:	<b>174</b>

## Prognos

Folkmängd 1 januari 2009:	1 376
Bostadsbyggande 2003-2008:	–

## FOLKMÄNGD

År	Antal	År	Antal
1961	2 011	2000	1 149
1971	1 592	2001	1 228
1981	1 142	2002	1 221
1991	1 130	2003	1 218

## ÅLDERSFÖRDELNING

Ålder	Antal personer	%	1 januari 2003	
			Därav kvinnor	%
0 - 5	42	3	22	52
6-15	135	11	69	51
16-18	27	2	12	44
19-24	67	6	36	54
25-44	305	25	151	50
45-64	285	23	134	47
65-79	235	19	131	56
80-	122	10	84	69
<b>SUMMA</b>	<b>1 218</b>	<b>100</b>	<b>639</b>	<b>52</b>

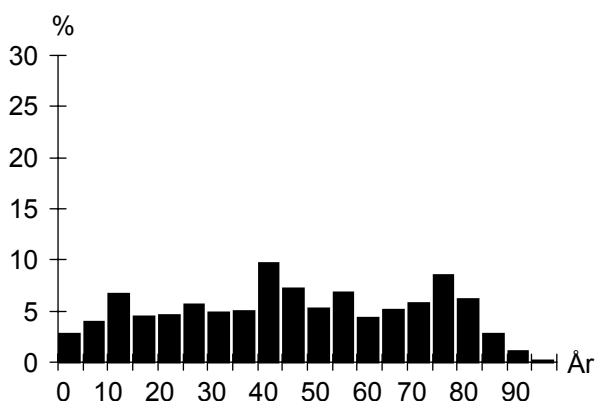

## UTLÄNDSK BAKGRUND

Land	1 januari 2003	
	Födda i utlandet	Födda i Sverige*
De fem största grupperna		
Jugoslavien	30	14
Polen	25	5
Danmark	19	
Kina	9	7
Ungern	9	
<b>TOTALT</b>	<b>178</b>	<b>57</b>
Andel av folkmängd	15%	5%

\* med båda föräldrarna födda i utlandet

## FÖRVÄRVSARBETANDE

		År 2001
Förvärvsarbetande (16- år):		475
Andel förvärvsarb. (20-64 år):	Män	77%
	Kvinnor	70%
	<b>Totalt</b>	<b>74%</b>
Arbetsstillfällen		174
däruv tillverkning		6
" handel, privata tjänster m.m		98
" offentlig service		66

## FLYTTNINGAR

	1999	2000	2001	2002
Inflyttade	92	170	114	118
Utflyttade	90	85	94	105
Flyttningsnetto	2	85	20	13
Andel utflyttade av folkmängd	8%	7%	8%	9%

## UTBILDNING

Utbildningsnivå (20-64 år)	1 januari 2003	
	Antal	%
Förgymnasial	118	18
Gymnasial	332	51
Eftergymnasial	183	28
Uppgift saknas	13	2
<b>TOTALT</b>	<b>646</b>	<b>100</b>

## Håkanstorp

**BOSTÄDER**

<b>BOSTÄDER</b>			
1 januari 2003			
Byggnadsår	Totalt	%	Småhus
före 1940	141	21	138
1941-60	449	66	19
1961-70	1	0	1
1971-80	7	1	7
1981-	84	12	24
SUMMA	682	100	189

Storlek	Totalt	%	Småhus
-1 rum och kök	54	8	6
2 rum och kök	230	34	9
3 rum och kök	188	28	15
4+ rum och kök	210	31	159
SUMMA	682	100	189

Upplåtelseform	Totalt	%	Småhus
Hysesrätt, MKB	–	–	–
Hysesrätt, privat	54	8	1
Bostadsrätt	440	65	–
Äganderätt	188	28	188
SUMMA	682	100	189

**HUSHÅLL**

<b>HUSHÅLL</b>		
Folk- och bostadsräkningen 1990		
Hushåll efter antal boende	Antal	%
1 boende	270	46
2 boende	214	36
3 boende	47	8
4+ boende	62	10
SUMMA	593	100

4+ boende  
3 boende  
1 boende  
2 boende

<b>Barnhushåll (barn 0-15 år)</b>			
	Antal	%	
Totalt	98	17	
därav med barn under 7 år	63	64	
därav ensamförälder	12	12	

<b>Pensionärshushåll</b>			
	Antal	%	
Totalt	269	45	
därav ensamboende	144	54	
därav kvinnor	102	71	

**ARBETSLÖSHET**

<b>ARBETSLÖSHET</b>			
31 mars 2003			
Reg. arbetslösa (18-64 år)	29	4%	
därav 18-24 år	3	4%	
I arbetsmarknadsåtgärder	6		

**KOMMUNALA VAL**

<b>KOMMUNALA VAL</b>			
År 2002			
Parti	Antal	%	
M	105	13,2	
C	7	0,9	
Fp	78	9,8	
Kd	25	3,1	
S	369	46,3	
V	48	6,0	
Mp	25	3,1	
Skåp	57	7,2	
SPI	44	5,5	
Sd	29	3,6	
Övriga partier	10	1,3	
SUMMA	797	100,0	

Valdeltagande: 78,8%

Valdistrikt: S:t Pauli 8

**INKOMSTER**

<b>INKOMSTER</b>		
År 2000		
Disponibel medelinkomst	187 600	
Inkomsttagare, antal	720	
Inkomst/invånare	109 993	

**FÖRSÖRJNINGSTÖD**

<b>FÖRSÖRJNINGSTÖD</b>		
År 2002		
Hushåll	16	
Utbetalt belopp (kr)	369 819	
Belopp per hushåll (kr)	23 114	

**BILINNEHAV**

<b>BILINNEHAV</b>		
31 december 2002		
Personbilar i trafik	450	
Bilar per 100 invånare	37	

**Strategisk utveckling**  
Malmö Stadskontor 2003



# Områdesfakta Johanneslust

Malmö: Delområde Johanneslust



<b>Invånare</b> 1 jan 2003:	<b>980</b>
<b>Areal</b> , hektar 1 jan 2003:	<b>58</b>
<b>Invånare per hektar</b>	<b>17</b>
<b>Hushåll</b> 1 jan 2002 (framskrivna):	<b>360</b>
<b>Arbetsstillfällen</b> 2001:	<b>1 122</b>

## Prognos

Folkmängd 1 januari 2009:	1 006
Bostadsbyggande 2003-2008:	–

## FOLKMÄNGD

År	Antal	År	Antal
1961	811	2000	958
1971	688	2001	981
1981	563	2002	970
1991	706	2003	980

## ÅLDERSFÖRDELNING

Ålder	Antal personer	%	1 januari 2003	
			Därav kvinnor	%
0 - 5	76	8	35	46
6-15	193	20	93	48
16-18	39	4	21	54
19-24	38	4	17	45
25-44	280	29	150	54
45-64	249	25	115	46
65-79	88	9	45	51
80-	17	2	10	59
<b>SUMMA</b>	<b>980</b>	<b>100</b>	<b>486</b>	<b>50</b>

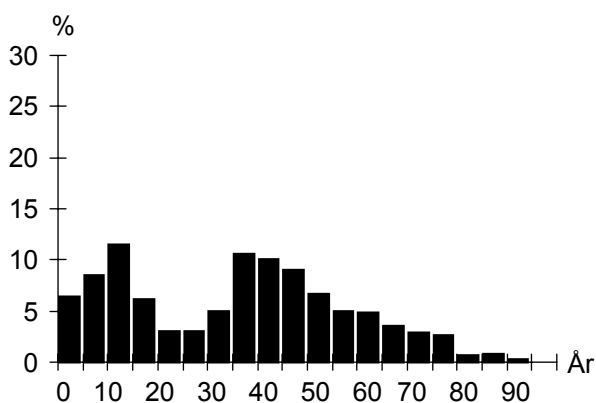

## UTLÄNDSK BAKGRUND

Land	1 januari 2003	
	Födda i utlandet	Födda i Sverige*
De fem största grupperna		
Jugoslavien	16	12
Polen	13	7
Tyskland	8	
Finland	7	4
Iran	6	
<b>TOTALT</b>	<b>108</b>	<b>42</b>
Andel av folkmängd	11%	4%

\* med båda föräldrarna födda i utlandet

## FÖRVÄRVSARBETANDE

		År 2001
Förvärvsarbetande (16- år):		432
Andel förvärvsarb. (20-64 år):	Män	79%
	Kvinnor	77%
	<b>Totalt</b>	<b>78%</b>
Arbetsstillfällen		1 122
däruv tillverkning		438
" handel, privata tjänster m.m		636
" offentlig service		46

## FLYTTNINGAR

	1999	2000	2001	2002
Inflyttade	78	72	48	94
Utflyttade	75	63	65	91
Flyttningsnetto	3	9	-17	3
Andel utflyttade av folkmängd	8%	7%	7%	9%

## UTBILDNING

Utbildningsnivå (20-64 år)	1 januari 2003	
	Antal	%
Förgymnasial	98	18
Gymnasial	268	48
Eftergymnasial	187	34
Uppgift saknas	5	1
<b>TOTALT</b>	<b>558</b>	<b>100</b>

## Johanneslust

**BOSTÄDER**

<b>BOSTÄDER</b>			
1 januari 2003			
Byggnadsår	Totalt	%	Småhus
före 1940	230	64	230
1941-60	7	2	6
1961-70	5	1	5
1971-80	–	–	–
1981-	119	33	83
SUMMA	361	100	324

Storlek	Totalt	%	Småhus
-1 rum och kök	7	2	2
2 rum och kök	15	4	15
3 rum och kök	89	25	57
4+ rum och kök	250	69	250
SUMMA	361	100	324

Upplåtelseform	Totalt	%	Småhus
Hysesrätt, MKB	27	7	27
Hysesrätt, privat	4	1	2
Bostadsrätt	86	24	51
Äganderätt	244	68	244
SUMMA	361	100	324

**HUSHÅLL**

<b>HUSHÅLL</b>		
Folk- och bostadsräkningen 1990		
Hushåll efter antal boende	Antal	%
1 boende	48	18
2 boende	116	42
3 boende	40	15
4+ boende	70	26
SUMMA	274	100

A pie chart illustrating the distribution of households based on the number of residents. The largest segment is '2 boende' at 42%, followed by '4+ boende' at 26%, '3 boende' at 15%, and '1 boende' at 18%.

<b>Barnhushåll (barn 0-15 år)</b>			
	Antal	%	
Totalt	94	34	
därav med barn under 7 år	60	64	
därav ensamförälder	10	11	

<b>Pensionärshushåll</b>			
	Antal	%	
Totalt	72	26	
därav ensamboende	21	29	
därav kvinnor	18	86	

**ARBETSLÖSHET**

<b>ARBETSLÖSHET</b>			
31 mars 2003			
Reg. arbetslösa (18-64 år)	23	4%	
därav 18-24 år	5	10%	
I arbetsmarknadsåtgärder	8		

**KOMMUNALA VAL**

<b>KOMMUNALA VAL</b>		
År 2002		
Parti	Antal	%
M	100	18,6
C	1	0,2
Fp	56	10,4
Kd	22	4,1
S	225	41,8
V	36	6,7
Mp	26	4,8
Skåp	23	4,3
SPI	28	5,2
Sd	14	2,6
Övriga partier	7	1,3
SUMMA	538	100,0

Valdeltagande: 81,0%

Valdistrikt: Kirseberg 6

**INKOMSTER**

<b>INKOMSTER</b>		
År 2000		
Disponibel medelinkomst	266	100
Inkomsttagare, antal		386
Inkomst/invånare	104	704

**FÖRSÖRJNINGSTÖD**

<b>FÖRSÖRJNINGSTÖD</b>		
År 2002		
Hushåll		13
Utbetalt belopp (kr)	258	090
Belopp per hushåll (kr)	19	853

**BILINNEHAV**

<b>BILINNEHAV</b>		
31 december 2002		
Personbilar i trafik		360
Bilar per 100 invånare		37

**Strategisk utveckling**  
Malmö Stadskontor 2003

# Områdesfakta Kirsebergsstaden

Malmö: Delområde Kirsebergsstaden



<b>Invånare</b> 1 jan 2003:	<b>4 921</b>
<b>Areal</b> , hektar 1 jan 2003:	<b>117</b>
<b>Invånare per hektar</b>	<b>42</b>
<b>Hushåll</b> 1 jan 2002 (framskrivna):	<b>2 799</b>
<b>Arbetsstillfällen</b> 2001:	<b>2 085</b>

## Prognos

Folkmängd 1 januari 2009:	5 245
Bostadsbyggande 2003-2008:	–

## FOLKMÄNGD

År	Antal	År	Antal
1961	8 662	2000	4 697
1971	6 183	2001	4 768
1981	3 837	2002	4 854
1991	4 542	2003	4 921

## ÅLDERSFÖRDELNING

Ålder	Antal personer	%	1 januari 2003	
			Därav kvinnor	%
0 - 5	279	6	149	53
6-15	540	11	263	49
16-18	159	3	79	50
19-24	494	10	254	51
25-44	1 713	35	754	44
45-64	1 085	22	474	44
65-79	406	8	223	55
80-	245	5	166	68
<b>SUMMA</b>	<b>4 921</b>	<b>100</b>	<b>2 362</b>	<b>48</b>

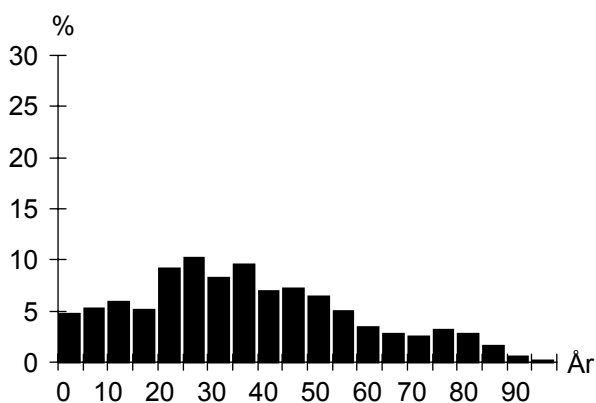

## UTLÄNDSK BAKGRUND

Land	1 januari 2003	
	Födda i utlandet	Födda i Sverige*
De fem största grupperna		
Bosnien-Hercegovina	149	17
Danmark	141	18
Jugoslavien	96	38
Iran	79	13
Polen	72	21
<b>TOTALT</b>	<b>1 142</b>	<b>243</b>
Andel av folkmängd	23%	5%

\* med båda föräldrarna födda i utlandet

## FÖRVÄRVSARBETANDE

		År 2001
Förvärvsarbetande (16- år):		1 986
Andel förvärvsarb. (20-64 år):	Män	62%
	Kvinnor	61%
	<b>Totalt</b>	<b>61%</b>
Arbetsstillfällen		2 085
däruav tillverkning		477
" handel, privata tjänster m.m		913
" offentlig service		681

## FLYTTNINGAR

	1999	2000	2001	2002
Inflyttade	875	852	843	879
Utflyttade	890	781	755	785
Flyttningsnetto	-15	71	88	94
Andel utflyttade av folkmängd	19%	17%	16%	16%

## UTBILDNING

		1 januari 2003	
Utbildningsnivå (20-64 år)	Antal	%	
Förgymnasial	625	19	
Gymnasial	1 470	45	
Eftergymnasial	950	29	
Uppgift saknas	202	6	
<b>TOTALT</b>	<b>3 247</b>	<b>100</b>	

## Kirsebergsstaden

**BOSTÄDER**

<b>BOSTÄDER</b>			
1 januari 2003			
Byggnadsår	Totalt	%	Småhus
före 1940	861	30	80
1941-60	1 361	47	1
1961-70	173	6	–
1971-80	79	3	4
1981-	394	14	45
SUMMA	2 868	100	130

<b>BOSTÄDER</b>			
1 januari 2003			
Storlek	Totalt	%	Småhus
-1 rum och kök	475	17	2
2 rum och kök	1 407	49	10
3 rum och kök	657	23	23
4+ rum och kök	329	11	95
SUMMA	2 868	100	130

<b>BOSTÄDER</b>			
1 januari 2003			
Upplåtelseform	Totalt	%	Småhus
Hysesrätt, MKB	75	3	–
Hysesrätt, privat	1 423	50	1
Bostadsrätt	1 255	44	14
Äganderätt	115	4	115
SUMMA	2 868	100	130

**ARBETSLÖSHET**

<b>ARBETSLÖSHET</b>			
31 mars 2003			
Reg. arbetslösa (18-64 år)	214	6%	
därav 18-24 år	32	6%	
I arbetsmarknadsåtgärder	121		

**KOMMUNALA VAL**

<b>KOMMUNALA VAL</b>			
År 2002			
Parti	Antal	%	
M	183	8,4	
C	29	1,3	
Fp	168	7,7	
Kd	65	3,0	
S	946	43,4	
V	359	16,5	
Mp	146	6,7	
Skåp	78	3,6	
SPI	60	2,8	
Sd	105	4,8	
Övriga partier	42	1,9	
SUMMA	2 181	100,0	
Valdeltagande:	65,1%		
Valdistrikt:	Kirseberg 2–3, 7		

**HUSHÅLL**

<b>HUSHÅLL</b>		
Folk- och bostadsräkningen 1990		
Hushåll efter antal boende		
	Antal	%
1 boende	1 487	58
2 boende	683	27
3 boende	219	9
4+ boende	176	7
SUMMA	2 565	100

A pie chart illustrating the distribution of households based on the number of residents. The largest segment is '1 boende' at 58%, followed by '2 boende' at 27%, '3 boende' at 9%, and '4+ boende' at 7%.

<b>Barnhushåll (barn 0-15 år)</b>			
	Antal	%	
Totalt	421	16	
därav med barn under 7 år	272	65	
därav ensamförälder	167	40	

<b>Pensionärshushåll</b>			
	Antal	%	
Totalt	656	26	
därav ensamboende	439	67	
därav kvinnor	290	66	

**INKOMSTER**

<b>INKOMSTER</b>		
År 2000		
Disponibel medelinkomst	151 500	
Inkomsttagare, antal	3 072	
Inkomst/invånare	97 611	

**FÖRSÖRJNINGSTÖD**

<b>FÖRSÖRJNINGSTÖD</b>		
År 2002		
Hushåll	424	
Utbetalt belopp (kr)	15 481 463	
Belopp per hushåll (kr)	36 513	

**BILINNEHAV**

<b>BILINNEHAV</b>		
31 december 2002		
Personbilar i trafik	1 320	
Bilar per 100 invånare	27	

**Strategisk utveckling**  
Malmö Stadskontor 2003

# Områdesfakta Rostorp

Malmö: Delområde Rostorp



<b>Invånare</b> 1 jan 2003:	<b>1 069</b>
<b>Areal</b> , hektar 1 jan 2003:	<b>21</b>
<b>Invånare per hektar</b>	<b>51</b>
<b>Hushåll</b> 1 jan 2002 (framskrivna):	<b>549</b>
<b>Arbetsstillfällen</b> 2001:	<b>59</b>

## Prognos

Folkmängd 1 januari 2009:	1 277
Bostadsbyggande 2003-2008:	–

## FOLKMÄNGD

År	Antal	År	Antal
1961	1 798	2000	968
1971	1 311	2001	1 012
1981	1 041	2002	1 038
1991	951	2003	1 069

## ÅLDERSFÖRDELNING

Ålder	Antal personer	%	1 januari 2003	
			Därav kvinnor	%
0 - 5	70	7	29	41
6-15	104	10	40	38
16-18	36	3	19	53
19-24	152	14	86	57
25-44	332	31	154	46
45-64	259	24	110	42
65-79	73	7	41	56
80-	43	4	29	67
SUMMA	1 069	100	508	48

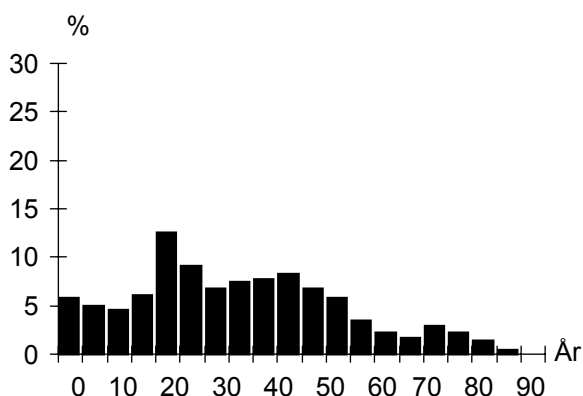

## UTLÄNDSK BAKGRUND

Land	1 januari 2003	
	Födda i utlandet	Födda i Sverige*
De fem största grupperna		
Jugoslavien	32	18
Danmark	16	5
Irak	16	
Bosnien-Hercegovina	12	
Finland	8	5
TOTALT	178	63
Andel av folkmängd	17%	6%

\* med båda föräldrarna födda i utlandet

## FÖRVÄRVSARBETANDE

		År 2001
Förvärvsarbetande (16- år):		488
Andel förvärvsarb. (20-64 år):	Män	67%
	Kvinnor	69%
	<b>Totalt</b>	<b>68%</b>
Arbetsstillfällen		59
däruv tillverkning		–
" handel, privata tjänster m.m		35
" offentlig service		18

## FLYTTNINGAR

	1999	2000	2001	2002
Inflyttade	223	220	167	174
Utflyttade	208	177	151	150
Flyttningsnetto	15	43	16	24
Andel utflyttade av folkmängd	22%	18%	15%	14%

## UTBILDNING

Utbildningsnivå (20-64 år)	1 januari 2003	
	Antal	%
Förgymnasial	139	19
Gymnasial	354	49
Eftergymnasial	204	28
Uppgift saknas	28	4
TOTALT	725	100

## Rostorp

**BOSTÄDER**

<b>BOSTÄDER</b>			
1 januari 2003			
Byggnadsår	Totalt	%	Småhus
före 1940	286	50	163
1941-60	285	50	–
1961-70	–	–	–
1971-80	1	0	1
1981-	1	0	1
SUMMA	573	100	165

<b>Storlek</b>			
Storlek	Totalt	%	Småhus
-1 rum och kök	123	21	–
2 rum och kök	217	38	2
3 rum och kök	73	13	18
4+ rum och kök	160	28	145
SUMMA	573	100	165

<b>Upplåtelseform</b>			
Upplåtelseform	Totalt	%	Småhus
Hysesrätt, MKB	39	7	–
Hysesrätt, privat	275	48	–
Bostadsrätt	94	16	–
Äganderätt	165	29	165
SUMMA	573	100	165

**HUSHÅLL**

<b>HUSHÅLL</b>		
Folk- och bostadsräkningen 1990		
<b>Hushåll efter antal boende</b>		
	Antal	%
1 boende	284	56
2 boende	132	26
3 boende	37	7
4+ boende	53	10
SUMMA	506	100

4+ boende

3 boende

2 boende

1 boende

<b>Barnhushåll (barn 0-15 år)</b>			
	Antal	%	
Totalt	71	14	
därav med barn under 7 år	44	62	
därav ensamförälder	12	17	

<b>Pensionärshushåll</b>			
	Antal	%	
Totalt	126	25	
därav ensamboende	63	50	
därav kvinnor	45	71	

**ARBETSLÖSHET**

<b>ARBETSLÖSHET</b>			
31 mars 2003			
Reg. arbetslösa (18-64 år)	42	6%	
därav 18-24 år	6	4%	
I arbetsmarknadsåtgärder	21		

**KOMMUNALA VAL**

<b>KOMMUNALA VAL</b>	
År 2002	
Går ej att redovisa p g a valdistriktsindelningen	

**INKOMSTER**

<b>INKOMSTER</b>	
År 2000	
Disponibel medelinkomst	173 700
Inkomsttagare, antal	591
Inkomst/invånare	101 439

**FÖRSÖRJNINGSTÖD**

<b>FÖRSÖRJNINGSTÖD</b>	
År 2002	
Hushåll	89
Utbetalt belopp (kr)	3 178 479
Belopp per hushåll (kr)	35 713

**BILINNEHAV**

<b>BILINNEHAV</b>	
31 december 2002	
Personbilar i trafik	331
Bilar per 100 invånare	31

# Områdesfakta Segevång

Malmö: Delområde Segevång



<b>Invånare</b> 1 jan 2003:	<b>3 845</b>
<b>Areal</b> , hektar 1 jan 2003:	<b>86</b>
<b>Invånare per hektar</b>	<b>45</b>
<b>Hushåll</b> 1 jan 2002 (framskrivna):	<b>2 123</b>
<b>Arbetsstillfällen</b> 2001:	<b>1 181</b>

## Prognos

Folkmängd 1 januari 2009:	4 109
Bostadsbyggande 2003-2008:	90

## FOLKMÄNGD

År	Antal	År	Antal
1961	1 379	2000	3 789
1971	5 601	2001	3 793
1981	3 875	2002	3 828
1991	3 702	2003	3 845

## ÅLDERSFÖRDELNING

Ålder	Antal personer	%	1 januari 2003	
			Därav kvinnor	%
0 - 5	212	6	116	55
6-15	362	9	159	44
16-18	114	3	60	53
19-24	270	7	145	54
25-44	1 005	26	455	45
45-64	965	25	473	49
65-79	645	17	355	55
80-	272	7	192	71
<b>SUMMA</b>	<b>3 845</b>	<b>100</b>	<b>1 955</b>	<b>51</b>

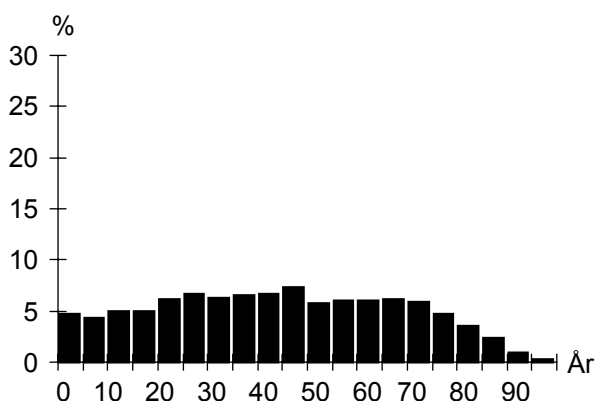

## UTLÄNDSK BAKGRUND

Land	1 januari 2003	
	Födda i utlandet	Födda i Sverige*
De fem största grupperna		
Jugoslavien	257	94
Polen	82	24
Bosnien-Hercegovina	82	9
Irak	74	16
Danmark	64	15
<b>TOTALT</b>	<b>1 000</b>	<b>285</b>
Andel av folkmängd	26%	7%

\* med båda föräldrarna födda i utlandet

## FÖRVÄRVSARBETANDE

		År 2001
Förvärvsarbetande (16- år):		1 413
Andel förvärvsarb. (20-64 år):	Män	66%
	Kvinnor	59%
	<b>Totalt</b>	<b>62%</b>
Arbetsstillfällen		1 181
därav tillverkning		7
" handel, privata tjänster m.m		87
" offentlig service		1 077

## FLYTTNINGAR

	1999	2000	2001	2002
Inflyttade	441	447	444	421
Utflyttade	338	384	377	365
Flyttningsnetto	103	63	67	56
Andel utflyttade av folkmängd	9%	10%	10%	10%

## UTBILDNING

Utbildningsnivå (20-64 år)	1 januari 2003	
	Antal	%
Förgymnasial	587	27
Gymnasial	1 184	54
Eftergymnasial	357	16
Uppgift saknas	76	3
<b>TOTALT</b>	<b>2 204</b>	<b>100</b>

## Segevång

**BOSTÄDER**

<b>BOSTÄDER</b>			
1 januari 2003			
Byggnadsår	Totalt	%	Småhus
före 1940	–	–	–
1941-60	687	32	–
1961-70	1 342	63	–
1971-80	–	–	–
1981-	112	5	112
SUMMA	2 141	100	112

Storlek	Totalt	%	Småhus
-1 rum och kök	267	12	–
2 rum och kök	847	40	–
3 rum och kök	705	33	11
4+ rum och kök	322	15	101
SUMMA	2 141	100	112

Upplåtelseform	Totalt	%	Småhus
Hysesrätt, MKB	873	41	–
Hysesrätt, privat	10	0	10
Bostadsrätt	1 156	54	–
Äganderätt	102	5	102
SUMMA	2 141	100	112

**ARBETSLÖSHET**

<b>ARBETSLÖSHET</b>			
31 mars 2003			
Reg. arbetslösa (18-64 år)	134	6%	
därav 18-24 år	17	6%	
I arbetsmarknadsåtgärder	90		

**KOMMUNALA VAL**

<b>KOMMUNALA VAL</b>			
År 2002			
Parti	Antal	%	
M	169	8,1	
C	13	0,6	
Fp	116	5,6	
Kd	51	2,5	
S	1 138	54,7	
V	181	8,7	
Mp	36	1,7	
Skåp	110	5,3	
SPI	105	5,0	
Sd	132	6,3	
Övriga partier	29	1,4	
SUMMA	2 080	100,0	

Valdeltagande: 65,9%

Valdistrikt: Kirseberg 8–10

**HUSHÅLL**

<b>HUSHÅLL</b>			
Folk- och bostadsräkningen 1990			
Hushåll efter antal boende			
	Antal	%	
1 boende	1 048	52	
2 boende	638	31	
3 boende	190	9	
4+ boende	158	8	
SUMMA	2 034	100	

4+ boende

3 boende

2 boende

1 boende

<b>Barnhushåll (barn 0-15 år)</b>			
	Antal	%	
Totalt	310	15	
därav med barn under 7 år	167	54	
därav ensamförälder	85	27	

**Pensionärshushåll**

	Antal	%
Totalt	598	29
därav ensamboende	354	59
därav kvinnor	264	75

**INKOMSTER**

<b>INKOMSTER</b>			
År 2000			
Disponibel medelinkomst	157 500		
Inkomsttagare, antal	2 359		
Inkomst/invånare	97 955		

**FÖRSÖRJNINGSTÖD**

<b>FÖRSÖRJNINGSTÖD</b>			
År 2002			
Hushåll	208		
Utbetalt belopp (kr)	7 203 370		
Belopp per hushåll (kr)	34 632		

**BILINNEHAV**

<b>BILINNEHAV</b>			
31 december 2002			
Personbilar i trafik	1 207		
Bilar per 100 invånare	31		

**Strategisk utveckling**  
Malmö Stadskontor 2003



# Områdesfakta Bulltofta

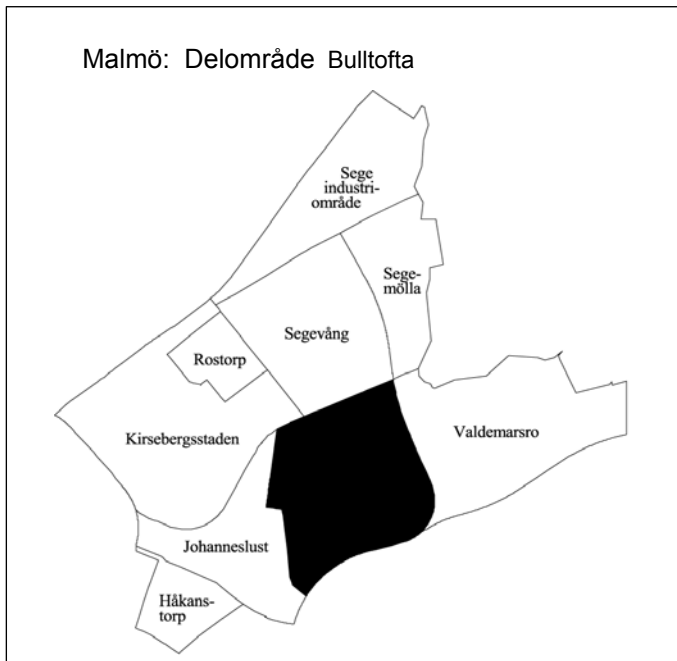

<b>Invånare</b> 1 jan 2003:	<b>1 211</b>
<b>Areal</b> , hektar 1 jan 2003:	<b>104</b>
<b>Invånare per hektar</b>	<b>12</b>
<b>Hushåll</b> 1 jan 2002 (framskrivna):	<b>383</b>
<b>Arbetsstillfällen</b> 2001:	<b>2 518</b>

## Prognos

Folkmängd 1 januari 2009:	1 108
Bostadsbyggande 2003-2008:	–

## FOLKMÄNGD

År	Antal	År	1 januari Antal
1961	..	2000	1 232
1971	..	2001	1 237
1981	..	2002	1 228
1991	368	2003	1 211

## ÅLDERSFÖRDELNING

1 januari 2003

Ålder	Antal personer	%	Därav kvinnor	%
0 - 5	80	7	40	50
6-15	281	23	136	48
16-18	78	6	34	44
19-24	57	5	27	47
25-44	371	31	198	53
45-64	292	24	145	50
65-79	42	3	16	38
80-	10	1	7	70
<b>SUMMA</b>	<b>1 211</b>	<b>100</b>	<b>603</b>	<b>50</b>

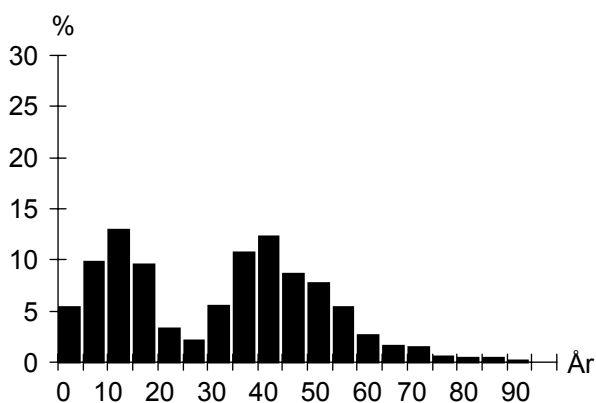

## UTLÄNDSK BAKGRUND

1 januari 2003

Land	Födda i utlandet	Födda i Sverige*
De fem största grupperna		
Polen	51	33
Iran	16	7
Jugoslavien	13	9
Finland	12	6
Danmark	11	3
<b>TOTALT</b>	<b>198</b>	<b>100</b>
Andel av folkmängd	16%	8%

\* med båda föräldrarna födda i utlandet

## FÖRVÄRVSARBETANDE

År 2001

Förvärvsarbetande (16- år):	593
Andel förvärvsarb. (20-64 år):	Män 83%
	Kvinnor 80%
	<b>Totalt 81%</b>
Arbetsstillfällen	2 518
därav tillverkning	616
" handel, privata tjänster m.m	1 801
" offentlig service	94

## FLYTTNINGAR

	1999	2000	2001	2002
Inflyttade	116	95	108	121
Utflyttade	114	101	124	148
Flyttningsnetto	2	-6	-16	-27
Andel utflyttade av folkmängd	9%	8%	10%	12%

## UTBILDNING

1 januari 2003

Utbildningsnivå (20-64 år)	Antal	%
Förgymnasial	102	15
Gymnasial	356	51
Eftergymnasial	233	33
Uppgift saknas	12	2
<b>TOTALT</b>	<b>703</b>	<b>100</b>

**Bulltofta****BOSTÄDER**

<b>BOSTÄDER</b>			
1 januari 2003			
Byggnadsår	Totalt	%	Småhus
före 1940	4	1	–
1941-60	–	–	–
1961-70	–	–	–
1971-80	–	–	–
1981-	381	99	317
SUMMA	385	100	317

---

<b>Storlek</b>			
Storlek	Totalt	%	Småhus
-1 rum och kök	5	1	–
2 rum och kök	34	9	5
3 rum och kök	36	9	15
4+ rum och kök	310	81	297
SUMMA	385	100	317

---

<b>Upplåtelseform</b>			
Upplåtelseform	Totalt	%	Småhus
Hysesrätt, MKB	–	–	–
Hysesrätt, privat	4	1	–
Bostadsrätt	287	75	223
Äganderätt	94	24	94
SUMMA	385	100	317

**ARBETSLÖSHET**

<b>ARBETSLÖSHET</b>			
31 mars 2003			
Reg. arbetslösa (18-64 år)	16	2%	
därav 18-24 år	2	3%	
I arbetsmarknadsåtgärder	7		

**KOMMUNALA VAL**

<b>KOMMUNALA VAL</b>	
År 2002	
Går ej att redovisa p g a valdistriktsindelningen	

**HUSHÅLL**

<b>HUSHÅLL</b>		
Folk- och bostadsräkningen 1990		
Hushåll efter antal boende	Antal	%
1 boende	3	3
2 boende	23	21
3 boende	29	27
4+ boende	53	49
SUMMA	108	100

Detailed description: A pie chart illustrating the distribution of households based on the number of residents. The largest segment is '4+ boende' at 49%, followed by '3 boende' at 27%, '2 boende' at 21%, and '1 boende' at 3%.

---

<b>Barnhushåll (barn 0-15 år)</b>			
	Antal	%	
Totalt	76	70	
därav med barn under 7 år	45	59	
därav ensamförälder	2	3	

---

<b>Pensionärshushåll</b>			
	Antal	%	
Totalt	2	2	
därav ensamboende	–	–	
därav kvinnor	–	–	

**INKOMSTER**

<b>INKOMSTER</b>		
År 2000		
Disponibel medelinkomst	269 900	
Inkomsttagare, antal	451	
Inkomst/invånare	98 403	

**FÖRSÖRJNINGSTÖD**

<b>FÖRSÖRJNINGSTÖD</b>	
År 2002	
Hushåll	8
Utbetalt belopp (kr)	132 836
Belopp per hushåll (kr)	16 605

**BILINNEHAV**

<b>BILINNEHAV</b>	
31 december 2002	
Personbilar i trafik	450
Bilar per 100 invånare	37

# Områdesfakta Valdemarsro

Malmö: Delområde Valdemarsro



<b>Invånare</b> 1 jan 2003:	<b>632</b>
<b>Areal</b> , hektar 1 jan 2003:	<b>106</b>
<b>Invånare per hektar</b>	<b>6</b>
<b>Hushåll</b> 1 jan 2002 (framskrivna):	<b>198</b>
<b>Arbetsstillfällen</b> 2001:	<b>578</b>

## Prognos

Folkmängd 1 januari 2009:	756
Bostadsbyggande 2003-2008:	–

## FOLKMÄNGD

År	Antal	År	Antal
1961	366	2000	491
1971	343	2001	536
1981	393	2002	569
1991	526	2003	632

## ÅLDERSFÖRDELNING

Ålder	Antal personer	%	1 januari 2003	
			Därav kvinnor	%
0 - 5	82	13	48	59
6-15	133	21	59	44
16-18	32	5	14	44
19-24	31	5	14	45
25-44	165	26	89	54
45-64	143	23	65	45
65-79	41	6	17	41
80-	5	1	2	40
<b>SUMMA</b>	<b>632</b>	<b>100</b>	<b>308</b>	<b>49</b>

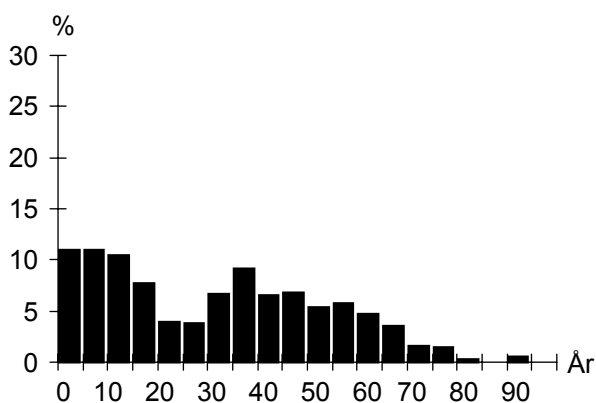

## UTLÄNDSK BAKGRUND

Land	1 januari 2003	
	Födda i utlandet	Födda i Sverige*
De fem största grupperna		
Irak	33	7
Polen	19	9
Afghanistan	13	
Jugoslavien	11	10
Tjeckoslovakien	11	9
<b>TOTALT</b>	<b>157</b>	<b>74</b>
Andel av folkmängd	25%	12%

\* med båda föräldrarna födda i utlandet

## FÖRVÄRVSARBETANDE

		År 2001
Förvärvsarbetande (16- år):		233
Andel förvärvsarb. (20-64 år):	Män	77%
	Kvinnor	71%
	<b>Totalt</b>	<b>74%</b>
Arbetsstillfällen		578
däruv tillverkning		135
" handel, privata tjänster m.m		203
" offentlig service		227

## FLYTTNINGAR

	1999	2000	2001	2002
Inflyttade	59	90	83	122
Utflyttade	66	47	59	63
Flyttningsnetto	-7	43	24	59
Andel utflyttade av folkmängd	13%	10%	11%	11%

## UTBILDNING

Utbildningsnivå (20-64 år)	1 januari 2003	
	Antal	%
Förgymnasial	69	21
Gymnasial	156	47
Eftergymnasial	79	24
Uppgift saknas	29	9
<b>TOTALT</b>	<b>333</b>	<b>100</b>

## Valdemarsro

**BOSTÄDER**

<b>BOSTÄDER</b>			
1 januari 2003			
Byggnadsår	Totalt	%	Småhus
före 1940	83	41	82
1941-60	9	4	9
1961-70	10	5	10
1971-80	35	17	35
1981-	67	33	21
SUMMA	204	100	157

Storlek	Totalt	%	Småhus
-1 rum och kök	5	2	1
2 rum och kök	–	–	–
3 rum och kök	67	33	29
4+ rum och kök	132	65	127
SUMMA	204	100	157

Upplåtelseform	Totalt	%	Småhus
Hysesrätt, MKB	–	–	–
Hysesrätt, privat	47	23	–
Bostadsrätt	–	–	–
Äganderätt	157	77	157
SUMMA	204	100	157

**ARBETSLÖSHET**

<b>ARBETSLÖSHET</b>			
31 mars 2003			
Reg. arbetslösa (18-64 år)	10	3%	
därav 18-24 år	–	–	
I arbetsmarknadsåtgärder	3		

**KOMMUNALA VAL**

<b>KOMMUNALA VAL</b>	
År 2002	
Går ej att redovisa p g a valdistriktsindelningen	

**HUSHÅLL**

<b>HUSHÅLL</b>		
Folk- och bostadsräkningen 1990		
Hushåll efter antal boende	Antal	%
1 boende	27	16
2 boende	60	35
3 boende	29	17
4+ boende	54	32
SUMMA	170	100

<b>Barnhushåll (barn 0-15 år)</b>			
	Antal	%	
Totalt	67	39	
därav med barn under 7 år	34	51	
därav ensamförälder	4	6	

<b>Pensionärshushåll</b>			
	Antal	%	
Totalt	34	20	
därav ensamboende	13	38	
därav kvinnor	8	62	

**INKOMSTER**

<b>INKOMSTER</b>		
År 2000		
Disponibel medelinkomst	274 600	
Inkomsttagare, antal	188	
Inkomst/invånare	96 315	

**FÖRSÖRJNINGSTÖD**

<b>FÖRSÖRJNINGSTÖD</b>		
År 2002		
Hushåll	37	
Utbetalt belopp (kr)	1 020 695	
Belopp per hushåll (kr)	27 586	

**BILINNEHAV**

<b>BILINNEHAV</b>		
31 december 2002		
Personbilar i trafik	223	
Bilar per 100 invånare	35	

**Strategisk utveckling**  
Malmö Stadskontor 2003

# Områdesfakta Västervång

Malmö: Delområde Västervång

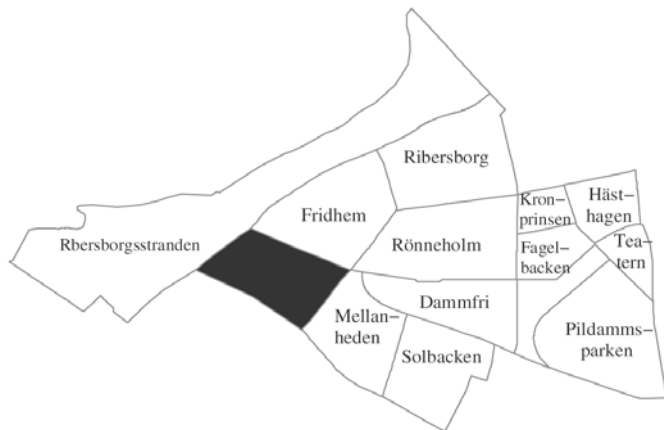

<b>Invånare</b> 1 jan 2003:	<b>938</b>
<b>Areal</b> , hektar 1 jan 2003:	<b>34</b>
<b>Invånare per hektar</b>	<b>28</b>
<b>Hushåll</b> 1 jan 2002 (framskrivna):	<b>377</b>
<b>Arbetsstillfällen</b> 2001:	<b>126</b>

## Prognos

Folkmängd 1 januari 2009:	995
Bostadsbyggande 2003-2008:	–

## FOLKMÄNGD

År	Antal	1 januari	
		År	Antal
1961	922	2000	911
1971	772	2001	926
1981	739	2002	918
1991	829	2003	938

## ÅLDERSFÖRDELNING

Ålder	Antal personer	1 januari 2003			
		%	Därav kvinnor	%	
0 - 5	60	6	33	55	
6-15	135	14	76	56	
16-18	36	4	17	47	
19-24	49	5	21	43	
25-44	196	21	108	55	
45-64	296	32	149	50	
65-79	101	11	59	58	
80-	65	7	44	68	
SUMMA	938	100	507	54	

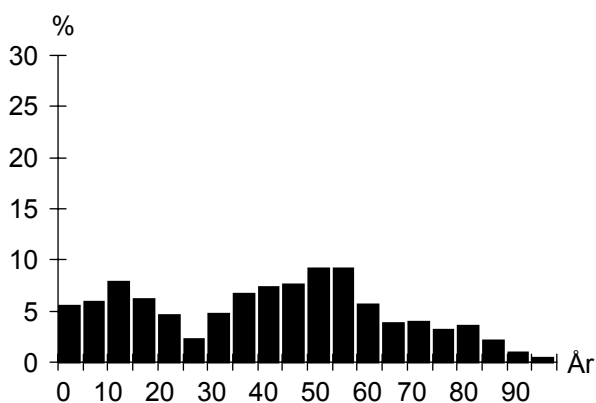

## UTLÄNDSK BAKGRUND

Land	1 januari 2003	
	Födda i utlandet	Födda i Sverige*
De fem största grupperna		
Danmark	15	
Storbritannien	11	
Tyskland	10	
Polen	7	3
Tjeckoslovakien	6	
TOTALT	84	15
Andel av folkmängd	9%	2%

\* med båda föräldrarna födda i utlandet

## FÖRVÄRVSARBETANDE

		År 2001
Förvärvsarbetande (16- år):		423
Andel förvärvsarb. (20-64 år):	Män	81%
	Kvinnor	76%
	<b>Totalt</b>	<b>78%</b>
Arbetsstillfällen		126
däruav tillverkning		–
" handel, privata tjänster m.m		58
" offentlig service		58

## FLYTTNINGAR

	1999	2000	2001	2002
Inflyttade	79	76	99	88
Utflyttade	61	62	105	71
Flyttningsnetto	18	14	-6	17
Andel utflyttade av folkmängd	7%	7%	11%	8%

## UTBILDNING

Utbildningsnivå (20-64 år)	1 januari 2003	
	Antal	%
Förgymnasial	11	2
Gymnasial	137	26
Eftergymnasial	375	70
Uppgift saknas	12	2
TOTALT	535	100

## Västervång

**BOSTÄDER**

<b>BOSTÄDER</b>			
1 januari 2003			
Byggnadsår	Totalt	%	Småhus
före 1940	61	16	58
1941-60	180	47	180
1961-70	15	4	15
1971-80	45	12	45
1981-	78	21	34
SUMMA	379	100	332

Storlek	Totalt	%	Småhus
-1 rum och kök	7	2	4
2 rum och kök	25	7	20
3 rum och kök	98	26	85
4+ rum och kök	249	66	223
SUMMA	379	100	332

Upplåtelseform	Totalt	%	Småhus
Hysesrätt, MKB	–	–	–
Hysesrätt, privat	4	1	1
Bostadsrätt	44	12	–
Äganderätt	331	87	331
SUMMA	379	100	332

**ARBETSLÖSHET**

<b>ARBETSLÖSHET</b>			
31 mars 2003			
Reg. arbetslösa (18-64 år)	15	3%	
därav 18-24 år	–	–	
I arbetsmarknadsåtgärder	6		

**KOMMUNALA VAL**

<b>KOMMUNALA VAL</b>	
År 2002	
Går ej att redovisa p g a valdistriktsindelningen	

**HUSHÅLL**

<b>HUSHÅLL</b>		
Folk- och bostadsräkningen 1990		
Hushåll efter antal boende	Antal	%
1 boende	108	32
2 boende	105	31
3 boende	48	14
4+ boende	74	22
SUMMA	335	100

A pie chart illustrating the distribution of households based on the number of residents. The chart is divided into four segments: 1 boende (32%), 2 boende (31%), 3 boende (14%), and 4+ boende (22%).

<b>Barnhushåll (barn 0-15 år)</b>			
	Antal	%	
Totalt	94	28	
därav med barn under 7 år	48	51	
därav ensamförälder	7	7	

<b>Pensionärshushåll</b>			
	Antal	%	
Totalt	145	43	
därav ensamboende	76	52	
därav kvinnor	66	87	

**INKOMSTER**

<b>INKOMSTER</b>		
År 2000		
Disponibel medelinkomst	496 900	
Inkomsttagare, antal	425	
Inkomst/invånare	228 059	

**FÖRSÖRJNINGSTÖD**

<b>FÖRSÖRJNINGSTÖD</b>	
År 2002	
Hushåll	
Utbetalt belopp (kr)	
Belopp per hushåll (kr)	

**BILINNEHAV**

<b>BILINNEHAV</b>	
31 december 2002	
Personbilar i trafik	437
Bilar per 100 invånare	47

# Områdesfakta Mellanheden

Malmö: Delområde Mellanheden

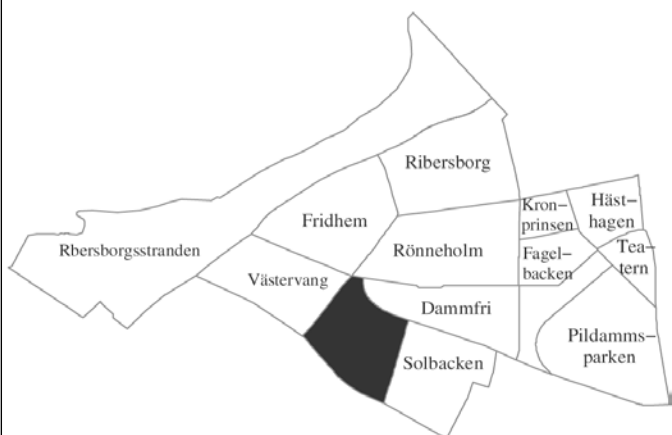

<b>Invånare</b> 1 jan 2003:	<b>1 612</b>
<b>Areal</b> , hektar 1 jan 2003:	<b>32</b>
<b>Invånare per hektar</b>	<b>50</b>
<b>Hushåll</b> 1 jan 2002 (framskrivna):	<b>1 104</b>
<b>Arbetsstillfällena</b> 2001:	<b>476</b>

## Prognos

Folkmängd 1 januari 2009:	1 608
Bostadsbyggande 2003-2008:	–

## FOLKMÄNGD

År	Antal	År	Antal
1961	3 034	2000	1 617
1971	2 426	2001	1 605
1981	1 656	2002	1 609
1991	1 499	2003	1 612

## ÅLDERSFÖRDELNING

Ålder	Antal personer	1 januari 2003	
		%	Därav kvinnor %
0 - 5	59	4	35
6-15	153	9	68
16-18	39	2	22
19-24	116	7	59
25-44	406	25	208
45-64	343	21	189
65-79	239	15	154
80-	257	16	190
<b>SUMMA</b>	<b>1 612</b>	<b>100</b>	<b>925</b>

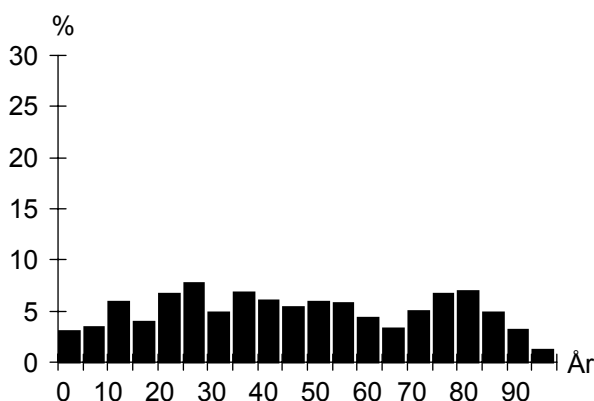

## UTLÄNDSK BAKGRUND

Land	1 januari 2003	
	Födda i utlandet	Födda i Sverige*
De fem största grupperna		
Danmark	26	
Polen	24	11
Tyskland	21	
Finland	10	5
Jugoslavien	9	4
<b>TOTALT</b>	<b>162</b>	<b>35</b>
Andel av folkmängd	10%	2%

\* med båda föräldrarna födda i utlandet

## FÖRVÄRVSARBETANDE

		År 2001
Förvärvsarbetande (16- år):		617
Andel förvärvsarb. (20-64 år):	Män	71%
	Kvinnor	72%
	<b>Totalt</b>	<b>71%</b>
Arbetsstillfällena		476
däruv tillverkning		26
" handel, privata tjänster m.m		64
" offentlig service		385

## FLYTTNINGAR

	1999	2000	2001	2002
Inflyttade	231	208	230	204
Utflyttade	204	189	182	166
Flyttningsnetto	27	19	48	38
Andel utflyttade av folkmängd	12%	12%	11%	10%

## UTBILDNING

Utbildningsnivå (20-64 år)	1 januari 2003	
	Antal	%
Förgymnasial	110	13
Gymnasial	374	44
Eftergymnasial	364	43
Uppgift saknas	8	1
<b>TOTALT</b>	<b>856</b>	<b>100</b>

## Mellanheden

**BOSTÄDER**

<b>BOSTÄDER</b>			
1 januari 2003			
Byggnadsår	Totalt	%	Småhus
före 1940	39	3	39
1941-60	937	80	25
1961-70	131	11	–
1971-80	3	0	3
1981-	62	5	1
SUMMA	1 172	100	68

---

<b>BOSTÄDER</b>			
1 januari 2003			
Storlek	Totalt	%	Småhus
-1 rum och kök	349	30	–
2 rum och kök	384	33	1
3 rum och kök	295	25	5
4+ rum och kök	144	12	62
SUMMA	1 172	100	68

---

<b>BOSTÄDER</b>			
1 januari 2003			
Upplåtelseform	Totalt	%	Småhus
Hysesrätt, MKB	518	44	–
Hysesrätt, privat	195	17	3
Bostadsrätt	394	34	–
Äganderätt	65	6	65
SUMMA	1 172	100	68

**HUSHÅLL**

<b>HUSHÅLL</b>		
Folk- och bostadsräkningen 1990		
Hushåll efter antal boende	Antal	%
1 boende	662	67
2 boende	238	24
3 boende	46	5
4+ boende	36	4
SUMMA	982	100

3 boende    4+ boende

2 boende    1 boende

---

<b>Barnhushåll (barn 0-15 år)</b>		
	Antal	%
Totalt	84	9
därav med barn under 7 år	50	60
därav ensamförälder	28	33

---

<b>Pensionärshushåll</b>		
	Antal	%
Totalt	505	51
därav ensamboende	364	72
därav kvinnor	296	81

**ARBETSLÖSHET**

<b>ARBETSLÖSHET</b>		
31 mars 2003		
Reg. arbetslösa (18-64 år)	42	5%
därav 18-24 år	4	3%
I arbetsmarknadsåtgärder	18	

**KOMMUNALA VAL**

<b>KOMMUNALA VAL</b>	
År 2002	
Går ej att redovisa p g a valdistriktsindelningen	

**INKOMSTER**

<b>INKOMSTER</b>	
År 2000	
Disponibel medelinkomst	162 400
Inkomsttagare, antal	1 118
Inkomst/invånare	113 123

**FÖRSÖRJNINGSTÖD**

<b>FÖRSÖRJNINGSTÖD</b>	
År 2002	
Hushåll	59
Utbetalt belopp (kr)	1 345 342
Belopp per hushåll (kr)	22 802

**BILINNEHAV**

<b>BILINNEHAV</b>	
31 december 2002	
Personbilar i trafik	468
Bilar per 100 invånare	29



# Områdesfakta Bellevue

Malmö: Delområde Bellevue

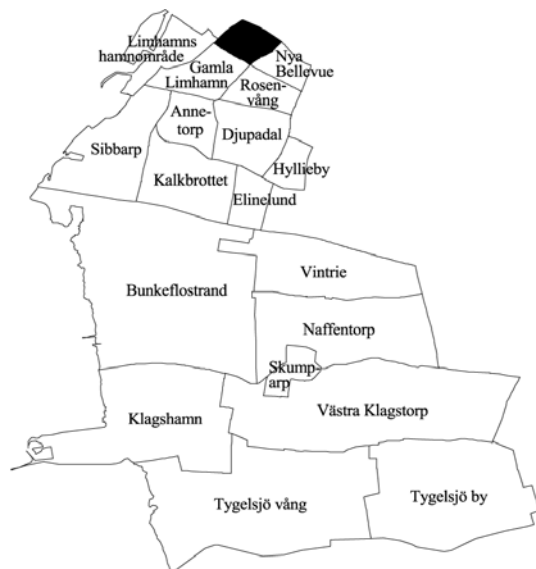

<b>Invånare</b> 1 jan 2003:	<b>1 198</b>
<b>Areal</b> , hektar 1 jan 2003:	<b>55</b>
<b>Invånare per hektar</b>	<b>22</b>
<b>Hushåll</b> 1 jan 2002 (framskrivna):	<b>407</b>
<b>Arbetsstillfällena</b> 2001:	<b>102</b>

## Prognos

Folkmängd 1 januari 2009:	1 211
Bostadsbyggande 2003-2008:	–

## FOLKMÄNGD

År	Antal	1 januari	
		År	Antal
1961	1 180	2000	1 198
1971	1 132	2001	1 182
1981	1 145	2002	1 183
1991	1 163	2003	1 198

## ÅLDERSFÖRDELNING

Ålder	Antal personer	%	1 januari 2003	
			Därav kvinnor	%
0 - 5	95	8	50	53
6-15	197	16	102	52
16-18	54	5	26	48
19-24	70	6	29	41
25-44	242	20	126	52
45-64	355	30	183	52
65-79	138	12	62	45
80-	47	4	31	66
<b>SUMMA</b>	<b>1 198</b>	<b>100</b>	<b>609</b>	<b>51</b>

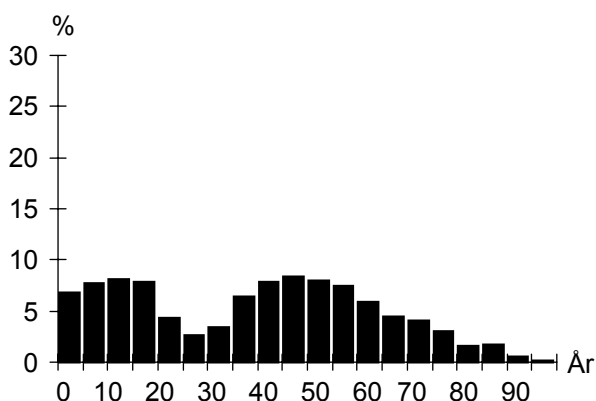

## UTLÄNDSK BAKGRUND

Land	1 januari 2003	
	Födda i utlandet	Födda i Sverige*
De fem största grupperna		
Danmark	29	6
Polen	19	7
Tyskland	10	4
Finland	9	
Japan	9	
<b>TOTALT</b>	<b>157</b>	<b>30</b>
Andel av folkmängd	13%	3%

\* med båda föräldrarna födda i utlandet

## FÖRVÄRVSARBETANDE

		År 2001
Förvärvsarbetande (16- år):		476
Andel förvärvsarb. (20-64 år):	Män	71%
	Kvinnor	69%
	<b>Totalt</b>	<b>70%</b>
Arbetsstillfällena		102
däruv tillverkning		8
" handel, privata tjänster m.m		57
" offentlig service		31

## FLYTTNINGAR

	1999	2000	2001	2002
Inflyttade	111	67	106	130
Utflyttade	111	92	108	110
Flyttningsnetto	–	-25	-2	20
Andel utflyttade av folkmängd	9%	8%	9%	9%

## UTBILDNING

Utbildningsnivå (20-64 år)	1 januari 2003	
	Antal	%
Förgymnasial	26	4
Gymnasial	162	25
Eftergymnasial	439	68
Uppgift saknas	22	3
<b>TOTALT</b>	<b>649</b>	<b>100</b>

## Bellevue

**BOSTÄDER**

<b>BOSTÄDER</b>			
1 januari 2003			
Byggnadsår	Totalt	%	Småhus
före 1940	168	41	165
1941-60	115	28	102
1961-70	35	9	35
1971-80	67	16	67
1981-	23	6	23
SUMMA	408	100	392

Storlek	Totalt	%	Småhus
-1 rum och kök	14	3	3
2 rum och kök	4	1	4
3 rum och kök	8	2	5
4+ rum och kök	382	94	380
SUMMA	408	100	392

Upplåtelseform	Totalt	%	Småhus
Hysesrätt, MKB	–	–	–
Hysesrätt, privat	3	1	–
Bostadsrätt	13	3	–
Äganderätt	392	96	392
SUMMA	408	100	392

**HUSHÅLL**

<b>HUSHÅLL</b>		
Folk- och bostadsräkningen 1990		
Hushåll efter antal boende	Antal	%
1 boende	62	16
2 boende	141	36
3 boende	79	20
4+ boende	110	28
SUMMA	392	100

A pie chart illustrating the distribution of households based on the number of residents. The chart is divided into four segments: 1 boende (16%), 2 boende (36%), 3 boende (20%), and 4+ boende (28%).

<b>Barnhushåll (barn 0-15 år)</b>			
	Antal	%	
Totalt	132	34	
därav med barn under 7 år	49	37	
därav ensamförälder	18	14	

<b>Pensionärshushåll</b>			
	Antal	%	
Totalt	111	28	
därav ensamboende	26	23	
därav kvinnor	20	77	

**ARBETSLÖSHET**

<b>ARBETSLÖSHET</b>			
31 mars 2003			
Reg. arbetslösa (18-64 år)	13	2%	
därav 18-24 år	1	1%	
I arbetsmarknadsåtgärder	5		

**KOMMUNALA VAL**

<b>KOMMUNALA VAL</b>	
År 2002	
Går ej att redovisa p g a valdistriktsindelningen	

**INKOMSTER**

<b>INKOMSTER</b>	
År 2000	
Disponibel medelinkomst	634 200
Inkomsttagare, antal	443
Inkomst/invånare	237 691

**FÖRSÖRJNINGSTÖD**

<b>FÖRSÖRJNINGSTÖD</b>	
År 2002	
Hushåll	–
Utbetalt belopp (kr)	–
Belopp per hushåll (kr)	–

**BILINNEHAV**

<b>BILINNEHAV</b>	
31 december 2002	
Personbilar i trafik	571
Bilar per 100 invånare	48

# Områdesfakta Nya Bellevue

Malmö: Delområde Nya Bellevue



<b>Invånare</b> 1 jan 2003:	<b>989</b>
<b>Areal</b> , hektar 1 jan 2003:	<b>47</b>
<b>Invånare per hektar</b>	<b>21</b>
<b>Hushåll</b> 1 jan 2002 (framskrivna):	<b>335</b>
<b>Arbetsstillfällena</b> 2001:	<b>149</b>

## Prognos

Folkmängd 1 januari 2009:	1 015
Bostadsbyggande 2003-2008:	–

## FOLKMÄNGD

År	Antal	1 januari	
		År	Antal
1961	930	2000	972
1971	916	2001	981
1981	860	2002	956
1991	921	2003	989

## ÅLDERSFÖRDELNING

Ålder	Antal personer	1 januari 2003			
		%	Därav kvinnor	%	
0 - 5	72	7	34	47	
6-15	190	19	85	45	
16-18	51	5	22	43	
19-24	58	6	27	47	
25-44	199	20	110	55	
45-64	285	29	136	48	
65-79	96	10	49	51	
80-	38	4	22	58	
<b>SUMMA</b>	<b>989</b>	<b>100</b>	<b>485</b>	<b>49</b>	

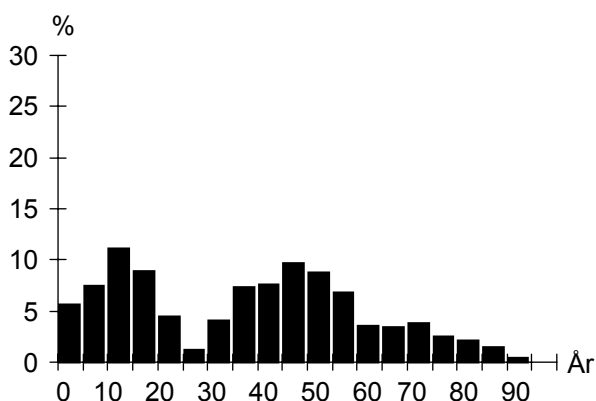

## UTLÄNDSK BAKGRUND

Land	1 januari 2003	
	Födda i utlandet	Födda i Sverige*
De fem största grupperna		
Polen	10	5
USA	10	
Storbritannien	9	
Colombia	5	
Danmark	5	
<b>TOTALT</b>	<b>106</b>	<b>30</b>
Andel av folkmängd	11%	3%

\* med båda föräldrarna födda i utlandet

## FÖRVÄRVSARBETANDE

		År 2001
Förvärvsarbetande (16- år):		422
Andel förvärvsarb. (20-64 år):	Män	79%
	Kvinnor	80%
	<b>Totalt</b>	<b>79%</b>
Arbetsstillfällena		149
däruv tillverkning		32
" handel, privata tjänster m.m		65
" offentlig service		44

## FLYTTNINGAR

	1999	2000	2001	2002
Inflyttade	83	66	79	101
Utflyttade	75	61	105	68
Flyttningsnetto	8	5	-26	33
Andel utflyttade av folkmängd	8%	6%	11%	7%

## UTBILDNING

Utbildningsnivå (20-64 år)	1 januari 2003	
	Antal	%
Förgymnasial	27	5
Gymnasial	147	28
Eftergymnasial	341	65
Uppgift saknas	13	2
<b>TOTALT</b>	<b>528</b>	<b>100</b>

## Nya Bellevue

**BOSTÄDER**

<b>BOSTÄDER</b>			
1 januari 2003			
Byggnadsår	Totalt	%	Småhus
före 1940	193	57	193
1941-60	46	14	46
1961-70	35	10	35
1971-80	32	10	32
1981-	30	9	30
SUMMA	336	100	336

Storlek	Totalt	%	Småhus
-1 rum och kök	4	1	4
2 rum och kök	6	2	6
3 rum och kök	11	3	11
4+ rum och kök	315	94	315
SUMMA	336	100	336

Upplåtelseform	Totalt	%	Småhus
Hysesrätt, MKB	–	–	–
Hysesrätt, privat	–	–	–
Bostadsrätt	–	–	–
Äganderätt	336	100	336
SUMMA	336	100	336

**ARBETSLÖSHET**

<b>ARBETSLÖSHET</b>			
31 mars 2003			
Reg. arbetslösa (18-64 år)	14	3%	
därav 18-24 år	–	–	
I arbetsmarknadsåtgärder	7		

**KOMMUNALA VAL**

<b>KOMMUNALA VAL</b>	
År 2002	
Går ej att redovisa p g a valdistriktsindelningen	

**HUSHÅLL**

<b>HUSHÅLL</b>		
Folk- och bostadsräkningen 1990		
Hushåll efter antal boende	Antal	%
1 boende	61	18
2 boende	116	35
3 boende	57	17
4+ boende	96	29
SUMMA	330	100

A pie chart illustrating the distribution of households based on the number of residents. The chart is divided into four segments: 1 boende (18%), 2 boende (35%), 3 boende (17%), and 4+ boende (29%).

<b>Barnhushåll (barn 0-15 år)</b>			
	Antal	%	
Totalt	126	38	
därav med barn under 7 år	63	50	
därav ensamförälder	6	5	

<b>Pensionärshushåll</b>			
	Antal	%	
Totalt	96	29	
därav ensamboende	30	31	
därav kvinnor	25	83	

**INKOMSTER**

<b>INKOMSTER</b>		
År 2000		
Disponibel medelinkomst	603	100
Inkomsttagare, antal		360
Inkomst/invånare	221	321

**FÖRSÖRJNINGSTÖD**

<b>FÖRSÖRJNINGSTÖD</b>	
År 2002	
Hushåll	
Utbetalt belopp (kr)	
Belopp per hushåll (kr)	

**BILINNEHAV**

<b>BILINNEHAV</b>	
31 december 2002	
Personbilar i trafik	410
Bilar per 100 invånare	41

# Områdesfakta Rosenvång

Malmö: Delområde Rosenvång



<b>Invånare</b> 1 jan 2003:	<b>2 189</b>
<b>Areal</b> , hektar 1 jan 2003:	<b>73</b>
<b>Invånare per hektar</b>	<b>30</b>
<b>Hushåll</b> 1 jan 2002 (framskrivna):	<b>808</b>
<b>Arbetsstillfällena</b> 2001:	<b>229</b>

## Prognos

Folkmängd 1 januari 2009:	2 123
Bostadsbyggande 2003-2008:	—

## FOLKMÄNGD

År	Antal	1 januari	
		År	Antal
1961	2 710	2000	2 162
1971	2 517	2001	2 149
1981	2 046	2002	2 149
1991	2 018	2003	2 189

## ÅLDERSFÖRDELNING

Ålder	Antal personer	%	1 januari 2003	
			Därav kvinnor	%
0 - 5	210	10	109	52
6-15	370	17	181	49
16-18	83	4	50	60
19-24	107	5	57	53
25-44	551	25	288	52
45-64	523	24	255	49
65-79	244	11	137	56
80-	101	5	53	52
<b>SUMMA</b>	<b>2 189</b>	<b>100</b>	<b>1 130</b>	<b>52</b>

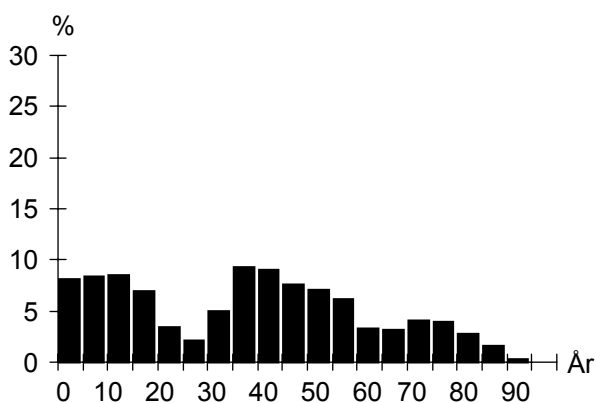

## UTLÄNDSK BAKGRUND

Land	1 januari 2003	
	Födda i utlandet	Födda i Sverige*
De fem största grupperna		
Polen	24	9
Danmark	22	5
Jugoslavien	12	3
Grekland	9	
Tyskland	8	3
<b>TOTALT</b>	<b>164</b>	<b>46</b>
Andel av folkmängd	7%	2%

\* med båda föräldrarna födda i utlandet

## FÖRVÄRVSARBETANDE

		År 2001
Förvärvsarbetande (16- år):		972
Andel förvärvsarb. (20-64 år):	Män	85%
	Kvinnor	83%
	<b>Totalt</b>	<b>84%</b>
Arbetsstillfällena		229
därav tillverkning		18
" handel, privata tjänster m.m		106
" offentlig service		89

## FLYTTNINGAR

	1999	2000	2001	2002
Inflyttade	133	119	148	165
Utflyttade	139	144	163	135
Flyttningsnetto	-6	-25	-15	30
Andel utflyttade av folkmängd	6%	7%	8%	6%

## UTBILDNING

Utbildningsnivå (20-64 år)	1 januari 2003	
	Antal	%
Förgymnasial	65	6
Gymnasial	363	32
Eftergymnasial	700	61
Uppgift saknas	19	2
<b>TOTALT</b>	<b>1 147</b>	<b>100</b>

## Rosenvång

**BOSTÄDER**

<b>BOSTÄDER</b>			
1 januari 2003			
Byggnadsår	Totalt	%	Småhus
före 1940	319	39	312
1941-60	361	45	353
1961-70	82	10	82
1971-80	25	3	25
1981-	22	3	13
SUMMA	809	100	785

Storlek	Totalt	%	Småhus
-1 rum och kök	13	2	2
2 rum och kök	44	5	42
3 rum och kök	130	16	123
4+ rum och kök	622	77	618
SUMMA	809	100	785

Upplåtelseform	Totalt	%	Småhus
Hysesrätt, MKB	21	3	21
Hysesrätt, privat	24	3	–
Bostadsrätt	12	1	12
Äganderätt	752	93	752
SUMMA	809	100	785

**ARBETSLÖSHET**

<b>ARBETSLÖSHET</b>			
31 mars 2003			
Reg. arbetslösa (18-64 år)	34	3%	
därav 18-24 år	2	2%	
I arbetsmarknadsåtgärder	7		

**KOMMUNALA VAL**

<b>KOMMUNALA VAL</b>	
År 2002	
Går ej att redovisa p g a valdistriktsindelningen	

**HUSHÅLL**

<b>HUSHÅLL</b>		
Folk- och bostadsräkningen 1990		
Hushåll efter antal boende	Antal	%
1 boende	183	23
2 boende	333	42
3 boende	97	12
4+ boende	181	23
SUMMA	794	100

A pie chart illustrating the distribution of households based on the number of residents. The largest segment is '2 boende' at 42%, followed by '1 boende' at 23%, '4+ boende' at 23%, and '3 boende' at 12%.

<b>Barnhushåll (barn 0-15 år)</b>			
	Antal	%	
Totalt	229	29	
därav med barn under 7 år	129	56	
därav ensamförälder	14	6	

<b>Pensionärshushåll</b>			
	Antal	%	
Totalt	303	38	
därav ensamboende	108	36	
därav kvinnor	84	78	

**INKOMSTER**

<b>INKOMSTER</b>		
År 2000		
Disponibel medelinkomst	444 700	
Inkomsttagare, antal	855	
Inkomst/invånare	176 928	

**FÖRSÖRJNINGSTÖD**

<b>FÖRSÖRJNINGSTÖD</b>	
År 2002	
Hushåll	5
Utbetalt belopp (kr)	76 593
Belopp per hushåll (kr)	15 319

**BILINNEHAV**

<b>BILINNEHAV</b>	
31 december 2002	
Personbilar i trafik	894
Bilar per 100 invånare	41

# Områdesfakta Gamla Limhamn

Malmö: Delområde Gamla Limhamn



<b>Invånare</b> 1 jan 2003:	<b>5 217</b>
<b>Areal</b> , hektar 1 jan 2003:	<b>102</b>
<b>Invånare per hektar</b>	<b>51</b>
<b>Hushåll</b> 1 jan 2002 (framskrivna):	<b>2 649</b>
<b>Arbetsstillfällen</b> 2001:	<b>1 755</b>

## Prognos

Folkmängd 1 januari 2009:	5 451
Bostadsbyggande 2003-2008:	58

## FOLKMÄNGD

År	Antal	1 januari	
		År	Antal
1961	8 619	2000	5 098
1971	6 579	2001	5 086
1981	5 094	2002	5 146
1991	4 744	2003	5 217

## ÅLDERSFÖRDELNING

Ålder	Antal personer	%	1 januari 2003	
			Därav kvinnor	%
0 - 5	297	6	142	48
6-15	646	12	336	52
16-18	175	3	74	42
19-24	297	6	153	52
25-44	1 430	27	737	52
45-64	1 440	28	725	50
65-79	633	12	343	54
80-	299	6	202	68
<b>SUMMA</b>	<b>5 217</b>	<b>100</b>	<b>2 712</b>	<b>52</b>

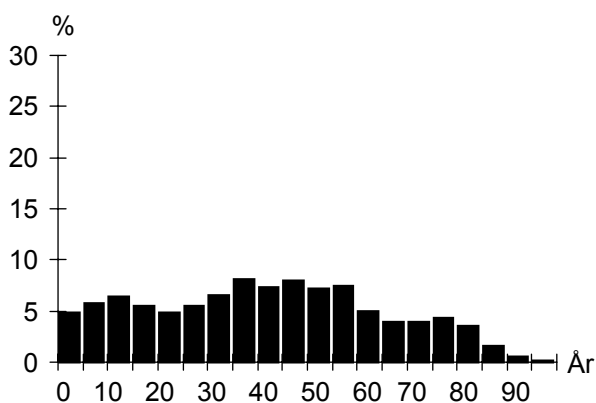

## UTLÄNDSK BAKGRUND

Land	1 januari 2003	
	Födda i utlandet	Födda i Sverige*
De fem största grupperna		
Danmark	114	16
Tyskland	39	6
Jugoslavien	37	9
Polen	34	13
Finland	29	9
<b>TOTALT</b>	<b>523</b>	<b>104</b>
Andel av folkmängd	10%	2%

\* med båda föräldrarna födda i utlandet

## FÖRVÄRVSARBETANDE

		År 2001
Förvärvsarbetande (16- år):		2 346
Andel förvärvsarb. (20-64 år):	Män	75%
	Kvinnor	75%
	<b>Totalt</b>	<b>75%</b>
Arbetsstillfällen		1 755
därav tillverkning		546
" handel, privata tjänster m.m		646
" offentlig service		527

## FLYTTNINGAR

	1999	2000	2001	2002
Inflyttade	638	630	584	613
Utflyttade	567	633	498	534
Flyttningsnetto	71	-3	86	79
Andel utflyttade av folkmängd	11%	12%	10%	10%

## UTBILDNING

Utbildningsnivå (20-64 år)	1 januari 2003	
	Antal	%
Förgymnasial	442	14
Gymnasial	1 357	43
Eftergymnasial	1 242	40
Uppgift saknas	80	3
<b>TOTALT</b>	<b>3 121</b>	<b>100</b>

## Gamla Limhamn

**BOSTÄDER**

<b>BOSTÄDER</b>			
1 januari 2003			
Byggnadsår	Totalt	%	Småhus
före 1940	840	30	588
1941-60	1 351	48	53
1961-70	107	4	36
1971-80	260	9	143
1981-	252	9	93
SUMMA	2 810	100	913

<b>BOSTÄDER</b>			
1 januari 2003			
Storlek	Totalt	%	Småhus
-1 rum och kök	388	14	22
2 rum och kök	937	33	58
3 rum och kök	641	23	131
4+ rum och kök	844	30	702
SUMMA	2 810	100	913

<b>BOSTÄDER</b>			
1 januari 2003			
Upplåtelseform	Totalt	%	Småhus
Hysesrätt, MKB	319	11	–
Hysesrätt, privat	907	32	8
Bostadsrätt	679	24	–
Äganderätt	905	32	905
SUMMA	2 810	100	913

**HUSHÅLL**

<b>HUSHÅLL</b>		
Folk- och bostadsräkningen 1990		
Hushåll efter antal boende	Antal	%
1 boende	1 200	49
2 boende	776	32
3 boende	212	9
4+ boende	272	11
SUMMA	2 460	100

4+ boende  
3 boende  
1 boende  
2 boende

<b>Barnhushåll (barn 0-15 år)</b>		
	Antal	%
Totalt	450	18
därav med barn under 7 år	255	57
därav ensamförälder	91	20

**ARBETSLÖSHET**

<b>ARBETSLÖSHET</b>		
31 mars 2003		
Reg. arbetslösa (18-64 år)	150	5%
därav 18-24 år	14	4%
I arbetsmarknadsåtgärder	53	

<b>Pensionärshushåll</b>		
	Antal	%
Totalt	863	35
därav ensamboende	535	62
därav kvinnor	392	73

**KOMMUNALA VAL**

<b>KOMMUNALA VAL</b>		
År 2002		
Parti	Antal	%
M	512	25,1
C	15	0,7
Fp	288	14,1
Kd	88	4,3
S	679	33,3
V	100	4,9
Mp	72	3,5
Skåp	62	3,0
SPI	115	5,6
Sd	93	4,6
Övriga partier	14	0,7
SUMMA	2 038	100,0

Valdeltagande: 79,9%

Valdistrikt: Limhamn 4–5

**INKOMSTER**

<b>INKOMSTER</b>		
År 2000		
Disponibel medelinkomst	220 900	
Inkomsttagare, antal	2 885	
Inkomst/invånare	125 304	

**FÖRSÖRJNINGSTÖD**

<b>FÖRSÖRJNINGSTÖD</b>		
År 2002		
Hushåll	110	
Utbetalt belopp (kr)	3 468 332	
Belopp per hushåll (kr)	31 530	

**BILINNEHAV**

<b>BILINNEHAV</b>		
31 december 2002		
Personbilar i trafik	2 028	
Bilar per 100 invånare	39	

**Strategisk utveckling**  
Malmö Stadskontor 2003



# Områdesfakta Limhamns hamnområde

Malmö: Delområde Limhamns hamnområde



<b>Invånare</b> 1 jan 2003:	<b>1 088</b>
<b>Areal</b> , hektar 1 jan 2003:	<b>121</b>
<b>Invånare per hektar</b>	<b>9</b>
<b>Hushåll</b> 1 jan 2002 (framskrivna):	<b>539</b>
<b>Arbetsstillfällena</b> 2001:	<b>1 244</b>

## Prognos

Folkmängd 1 januari 2009:	2 012
Bostadsbyggande 2003-2008:	221

## FOLKMÄNGD

År	Antal	År	Antal
1961	85	2000	893
1971	23	2001	1 017
1981	16	2002	1 072
1991	5	2003	1 088

## ÅLDERSFÖRDELNING

Ålder	Antal personer	%	1 januari 2003	
			Därav kvinnor	%
0 - 5	64	6	28	44
6-15	82	8	46	56
16-18	29	3	14	48
19-24	30	3	18	60
25-44	286	26	137	48
45-64	407	37	208	51
65-79	154	14	82	53
80-	36	3	23	64
<b>SUMMA</b>	<b>1 088</b>	<b>100</b>	<b>556</b>	<b>51</b>

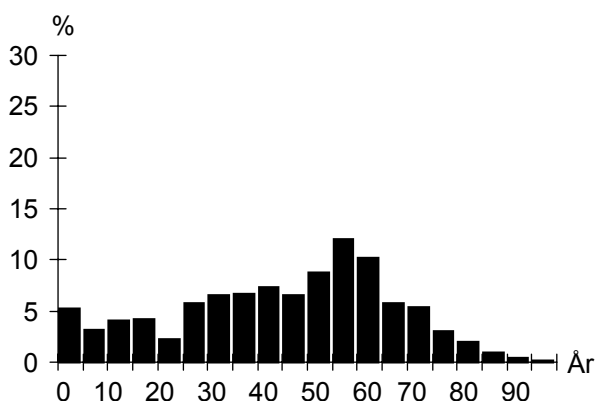

## UTLÄNDSK BAKGRUND

Land	1 januari 2003	
	Födda i utlandet	Födda i Sverige*
De fem största grupperna		
Danmark	89	
Finland	11	4
Polen	9	3
Tyskland	7	4
Ungern	6	
<b>TOTALT</b>	<b>178</b>	<b>27</b>
Andel av folkmängd	16%	2%

\* med båda föräldrarna födda i utlandet

## FÖRVÄRVSARBETANDE

		År 2001
Förvärvsarbetande (16- år):		533
Andel förvärvsarb. (20-64 år):	Män	72%
	Kvinnor	70%
	<b>Totalt</b>	<b>71%</b>
Arbetsstillfällena		1 244
därav tillverkning		385
" handel, privata tjänster m.m		732
" offentlig service		124

## FLYTTNINGAR

	1999	2000	2001	2002
Inflyttade	180	264	206	152
Utflyttade	116	128	149	130
Flyttningsnetto	64	136	57	22
Andel utflyttade av folkmängd	14%	14%	15%	12%

## UTBILDNING

Utbildningsnivå (20-64 år)	1 januari 2003	
	Antal	%
Förgymnasial	101	14
Gymnasial	264	37
Eftergymnasial	305	43
Uppgift saknas	47	7
<b>TOTALT</b>	<b>717</b>	<b>100</b>

## Limhamns hamnområde

**BOSTÄDER**

<b>BOSTÄDER</b>			
1 januari 2003			
Byggnadsår	Totalt	%	Småhus
före 1940	–	–	–
1941-60	–	–	–
1961-70	–	–	–
1971-80	–	–	–
1981-	572	100	51
SUMMA	572	100	51

---

Storlek	Totalt	%	Småhus
-1 rum och kök	38	7	–
2 rum och kök	161	28	6
3 rum och kök	140	24	–
4+ rum och kök	233	41	45
SUMMA	572	100	51

---

Upplåtelseform	Totalt	%	Småhus
Hysesrätt, MKB	–	–	–
Hysesrätt, privat	155	27	–
Bostadsrätt	400	70	34
Äganderätt	17	3	17
SUMMA	572	100	51

**ARBETSLÖSHET**

<b>ARBETSLÖSHET</b>			
31 mars 2003			
Reg. arbetslösa (18-64 år)	27	4%	
därav 18-24 år	2	5%	
I arbetsmarknadsåtgärder	7		

**KOMMUNALA VAL**

<b>KOMMUNALA VAL</b>	
År 2002	
Går ej att redovisa p g a valdistriktsindelningen	

**HUSHÅLL**

<b>HUSHÅLL</b>		
Folk- och bostadsräkningen 1990		
Hushåll efter antal boende	Antal	%
1 boende	–	–
2 boende	–	–
3 boende	–	–
4+ boende	–	–
SUMMA	–	–

---

<b>Barnhushåll (barn 0-15 år)</b>		
	Antal	%
Totalt	–	–
därav med barn under 7 år	–	–
därav ensamförälder	–	–

---

<b>Pensionärshushåll</b>		
	Antal	%
Totalt	–	–
därav ensamboende	–	–
därav kvinnor	–	–

**INKOMSTER**

<b>INKOMSTER</b>	
År 2000	
Disponibel medelinkomst	276 100
Inkomsttagare, antal	591
Inkomst/invånare	160 447

**FÖRSÖRJNINGSTÖD**

<b>FÖRSÖRJNINGSTÖD</b>	
År 2002	
Hushåll	5
Utbetalt belopp (kr)	23 146
Belopp per hushåll (kr)	4 629

**BILINNEHAV**

<b>BILINNEHAV</b>	
31 december 2002	
Personbilar i trafik	524
Bilar per 100 invånare	48

# Områdesfakta Djupadal

Malmö: Delområde Djupadal



<b>Invånare</b> 1 jan 2003:	<b>3 904</b>
<b>Areal</b> , hektar 1 jan 2003:	<b>144</b>
<b>Invånare per hektar</b>	<b>27</b>
<b>Hushåll</b> 1 jan 2002 (framskrivna):	<b>1 468</b>
<b>Arbetsstillfällena</b> 2001:	<b>482</b>

## Prognos

Folkmängd 1 januari 2009:	3 683
Bostadsbyggande 2003-2008:	1

## FOLKMÄNGD

År	Antal	1 januari	
		År	Antal
1961	2 712	2000	3 901
1971	3 502	2001	3 869
1981	3 423	2002	3 839
1991	3 422	2003	3 904

## ÅLDERSFÖRDELNING

Ålder	Antal personer	%	1 januari 2003	
			Därav kvinnor	%
0 - 5	277	7	135	49
6-15	675	17	337	50
16-18	145	4	66	46
19-24	168	4	71	42
25-44	839	21	463	55
45-64	972	25	479	49
65-79	592	15	317	54
80-	236	6	135	57
<b>SUMMA</b>	<b>3 904</b>	<b>100</b>	<b>2 003</b>	<b>51</b>

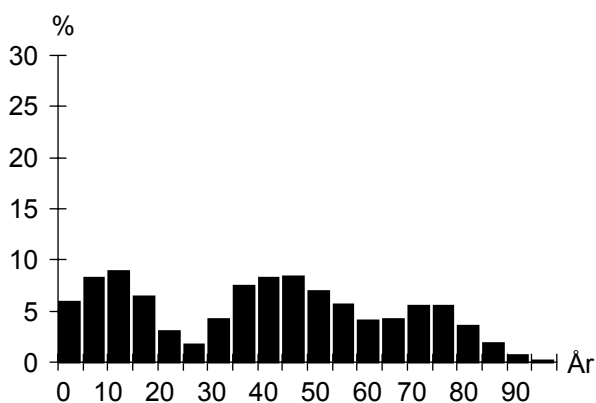

## UTLÄNDSK BAKGRUND

Land	1 januari 2003	
	Födda i utlandet	Födda i Sverige*
De fem största grupperna		
Polen	36	23
Danmark	36	5
Tyskland	28	6
Iran	25	9
Jugoslavien	17	9
<b>TOTALT</b>	<b>303</b>	<b>90</b>
Andel av folkmängd	8%	2%

\* med båda föräldrarna födda i utlandet

## FÖRVÄRVSARBETANDE

		År 2001
Förvärvsarbetande (16- år):		1 623
Andel förvärvsarb. (20-64 år):	Män	84%
	Kvinnor	83%
	<b>Totalt</b>	<b>84%</b>
Arbetsstillfällena		482
däruv tillverkning		24
" handel, privata tjänster m.m		101
" offentlig service		337

## FLYTTNINGAR

	1999	2000	2001	2002
Inflyttade	291	235	255	298
Utflyttade	239	261	272	222
Flyttningsnetto	52	-26	-17	76
Andel utflyttade av folkmängd	6%	7%	7%	6%

## UTBILDNING

Utbildningsnivå (20-64 år)	1 januari 2003	
	Antal	%
Förgymnasial	166	9
Gymnasial	698	36
Eftergymnasial	1 038	54
Uppgift saknas	25	1
<b>TOTALT</b>	<b>1 927</b>	<b>100</b>

## Djupadal

**BOSTÄDER**

1 januari 2003			
Byggnadsår	Totalt	%	Småhus
före 1940	100	7	100
1941-60	548	37	548
1961-70	380	26	380
1971-80	232	16	232
1981-	212	14	146
SUMMA	1 472	100	1 406

Storlek	Totalt	%	Småhus
-1 rum och kök	38	3	16
2 rum och kök	20	1	6
3 rum och kök	128	9	116
4+ rum och kök	1 286	87	1 268
SUMMA	1 472	100	1 406

Upplåtelseform	Totalt	%	Småhus
Hysesrätt, MKB	1	0	1
Hysesrätt, privat	100	7	66
Bostadsrätt	52	4	20
Äganderätt	1 319	90	1 319
SUMMA	1 472	100	1 406

**ARBETSLÖSHET**

31 mars 2003			
Reg. arbetslösa (18-64 år)	59	3%	
därav 18-24 år	5	2%	
I arbetsmarknadsåtgärder	23		

**KOMMUNALA VAL**

År 2002		
Parti	Antal	%
M	560	26,0
C	26	1,2
Fp	386	17,9
Kd	146	6,8
S	586	27,2
V	56	2,6
Mp	59	2,7
Skåp	75	3,5
SPI	207	9,6
Sd	45	2,1
Övriga partier	9	0,4
SUMMA	2 155	100,0

Valdeltagande: 88,5%

Valdistrikt: Limhamn 8, 12

**HUSHÅLL**

Folk- och bostadsräkningen 1990		
Hushåll efter antal boende	Antal	%
1 boende	230	17
2 boende	630	47
3 boende	179	13
4+ boende	308	23
SUMMA	1 347	100

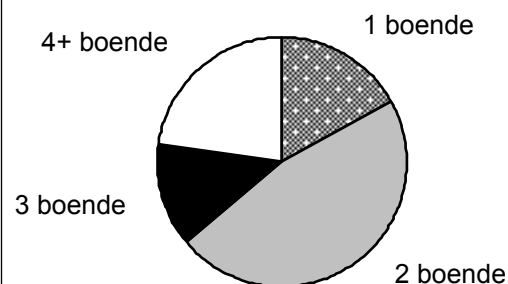
**Barnhushåll (barn 0-15 år)**

	Antal	%
Totalt	382	28
därav med barn under 7 år	211	55
därav ensamförälder	25	7

**Pensionärshushåll**

	Antal	%
Totalt	464	34
därav ensamboende	121	26
därav kvinnor	86	71

**INKOMSTER**

År 2000	
Disponibel medelinkomst	330 400
Inkomsttagare, antal	1 558
Inkomst/invånare	133 048

**FÖRSÖRJNINGSTÖD**

År 2002	
Hushåll	10
Utbetalt belopp (kr)	164 817
Belopp per hushåll (kr)	16 482

**BILINNEHAV**

31 december 2002	
Personbilar i trafik	1 554
Bilar per 100 invånare	40

**Strategisk utveckling**  
Malmö Stadskontor 2003

# Områdesfakta Hyllieby

Malmö: Delområde Hyllieby



<b>Invånare</b> 1 jan 2003:	<b>1 240</b>
<b>Areal</b> , hektar 1 jan 2003:	<b>52</b>
<b>Invånare per hektar</b>	<b>24</b>
<b>Hushåll</b> 1 jan 2002 (framskrivna):	<b>492</b>
<b>Arbetsstillfällen</b> 2001:	<b>183</b>

## Prognos

Folkmängd 1 januari 2009:	1 268
Bostadsbyggande 2003-2008:	20

## FOLKMÄNGD

År	Antal	År	Antal
1961	141	2000	1 239
1971	830	2001	1 215
1981	1 270	2002	1 224
1991	1 173	2003	1 240

## ÅLDERSFÖRDELNING

Ålder	Antal personer	%	1 januari 2003	
			Därav kvinnor	%
0 - 5	72	6	29	40
6-15	165	13	72	44
16-18	39	3	18	46
19-24	47	4	21	45
25-44	206	17	114	55
45-64	393	32	200	51
65-79	249	20	126	51
80-	69	6	40	58
<b>SUMMA</b>	<b>1 240</b>	<b>100</b>	<b>620</b>	<b>50</b>

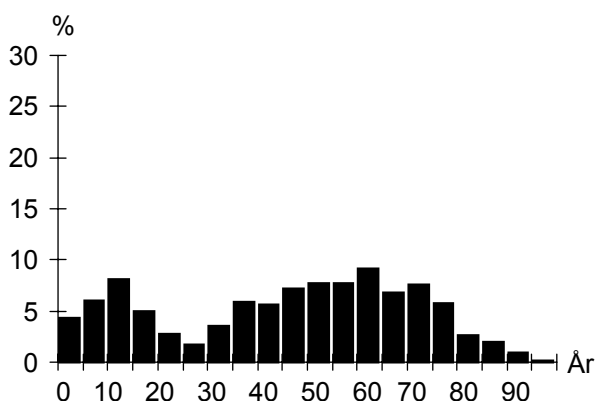

## UTLÄNDSK BAKGRUND

Land	1 januari 2003	
	Födda i utlandet	Födda i Sverige*
De fem största grupperna		
Danmark	21	5
Polen	12	5
Tyskland	9	4
Jugoslavien	5	5
Finland	5	
<b>TOTALT</b>	<b>88</b>	<b>27</b>
Andel av folkmängd	7%	2%

\* med båda föräldrarna födda i utlandet

## FÖRVÄRVSARBETANDE

		År 2001
Förvärvsarbetande (16- år):		524
Andel förvärvsarb. (20-64 år):	Män	82%
	Kvinnor	78%
	<b>Totalt</b>	<b>80%</b>
Arbetsstillfällen		183
däruv tillverkning		5
" handel, privata tjänster m.m		60
" offentlig service		110

## FLYTTNINGAR

	1999	2000	2001	2002
Inflyttade	98	53	84	81
Utflyttade	85	69	69	53
Flyttningsnetto	13	-16	15	28
Andel utflyttade av folkmängd	7%	6%	6%	4%

## UTBILDNING

		1 januari 2003	
Utbildningsnivå (20-64 år)	Antal	%	
Förgymnasial	70	11	
Gymnasial	229	36	
Eftergymnasial	318	50	
Uppgift saknas	16	3	
<b>TOTALT</b>	<b>633</b>	<b>100</b>	

## Hyllieby

**BOSTÄDER**

<b>BOSTÄDER</b>			
1 januari 2003			
Byggnadsår	Totalt	%	Småhus
före 1940	31	6	31
1941-60	1	0	1
1961-70	197	40	197
1971-80	195	39	195
1981-	74	15	40
SUMMA	498	100	464

Storlek	Totalt	%	Småhus
-1 rum och kök	29	6	1
2 rum och kök	9	2	3
3 rum och kök	24	5	24
4+ rum och kök	436	88	436
SUMMA	498	100	464

Upplåtelseform	Totalt	%	Småhus
Hysesrätt, MKB	—	—	—
Hysesrätt, privat	34	7	—
Bostadsrätt	—	—	—
Äganderätt	464	93	464
SUMMA	498	100	464

**HUSHÅLL**

<b>HUSHÅLL</b>		
Folk- och bostadsräkningen 1990		
Hushåll efter antal boende	Antal	%
1 boende	52	12
2 boende	196	45
3 boende	84	19
4+ boende	104	24
SUMMA	436	100

1 boende  
2 boende  
3 boende  
4+ boende

<b>Barnhushåll (barn 0-15 år)</b>			
	Antal	%	
Totalt	124	28	
därav med barn under 7 år	61	49	
därav ensamförälder	9	7	

<b>Pensionärshushåll</b>			
	Antal	%	
Totalt	106	24	
därav ensamboende	22	21	
därav kvinnor	14	64	

**ARBETSLÖSHET**

<b>ARBETSLÖSHET</b>			
31 mars 2003			
Reg. arbetslösa (18-64 år)	16	2%	
därav 18-24 år	1	2%	
I arbetsmarknadsåtgärder	5		

**KOMMUNALA VAL**

<b>KOMMUNALA VAL</b>			
År 2002			
Parti	Antal	%	
M	320	36,8	
C	7	0,8	
Fp	167	19,2	
Kd	55	6,3	
S	149	17,1	
V	10	1,2	
Mp	8	0,9	
Skåp	32	3,7	
SPI	96	11,0	
Sd	23	2,6	
Övriga partier	2	0,2	
SUMMA	869	100,0	

Valdeltagande: 87,1%

Valdistrikt: Hyllie 6

**INKOMSTER**

<b>INKOMSTER</b>		
År 2000		
Disponibel medelinkomst	522 200	
Inkomsttagare, antal	527	
Inkomst/invånare	226 502	

**FÖRSÖRJNINGSTÖD**

<b>FÖRSÖRJNINGSTÖD</b>	
År 2002	
Hushåll	
Utbetalt belopp (kr)	
Belopp per hushåll (kr)	

**BILINNEHAV**

<b>BILINNEHAV</b>	
31 december 2002	
Personbilar i trafik	585
Bilar per 100 invånare	47

# Områdesfakta Annetorp

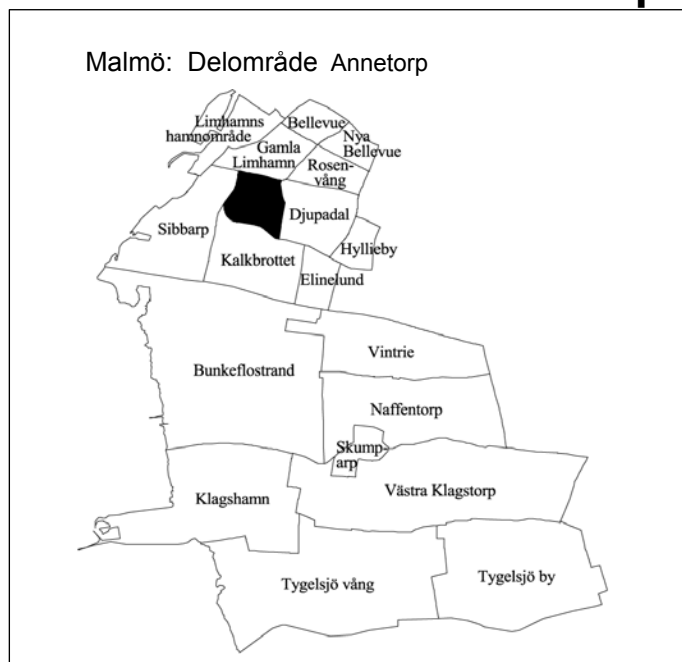

<b>Invånare</b> 1 jan 2003:	<b>2 915</b>
<b>Areal</b> , hektar 1 jan 2003:	<b>91</b>
<b>Invånare per hektar</b>	<b>32</b>
<b>Hushåll</b> 1 jan 2002 (framskrivna):	<b>1 406</b>
<b>Arbetsstillfällena</b> 2001:	<b>2 322</b>

## Prognos

Folkmängd 1 januari 2009:	2 701
Bostadsbyggande 2003-2008:	—

## FOLKMÄNGD

År	Antal	1 januari	
		År	Antal
1961	3 119	2000	2 958
1971	2 864	2001	2 928
1981	2 196	2002	2 929
1991	2 919	2003	2 915

## ÅLDERSFÖRDELNING

1 januari 2003

Ålder	Antal personer	%	Därav kvinnor	
			Antal	%
0 - 5	145	5	71	49
6-15	335	11	143	43
16-18	94	3	42	45
19-24	166	6	84	51
25-44	656	23	331	50
45-64	773	27	404	52
65-79	459	16	253	55
80-	287	10	206	72
<b>SUMMA</b>	<b>2 915</b>	<b>100</b>	<b>1 534</b>	<b>53</b>

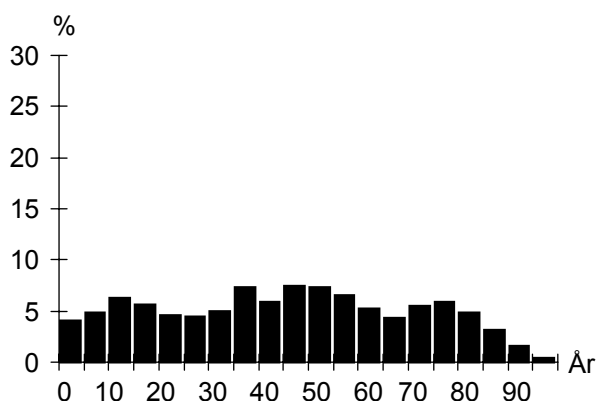

## UTLÄNDSK BAKGRUND

1 januari 2003

Land	Födda i	
	utlandet	Sverige*
De fem största grupperna		
Danmark	55	7
Polen	38	17
Finland	23	4
Tyskland	19	7
Jugoslavien	14	9
<b>TOTALT</b>	<b>286</b>	<b>64</b>
Andel av folkmängd	10%	2%

\* med båda föräldrarna födda i utlandet

## FÖRVÄRVSARBETANDE

År 2001

Förvärvsarbetande (16- år):	1 220
Andel förvärvsarb. (20-64 år):	Män 75%
	Kvinnor 77%
	<b>Totalt 76%</b>
Arbetsstillfällena	2 322
däruv tillverkning	427
" handel, privata tjänster m.m	1 144
" offentlig service	720

## FLYTTNINGAR

	1999	2000	2001	2002
Inflyttade	322	319	289	310
Utflyttade	263	307	277	303
Flyttningsnetto	59	12	12	7
Andel utflyttade av folkmängd	9%	10%	9%	10%

## UTBILDNING

1 januari 2003

Utbildningsnivå (20-64 år)	Antal	%
Förgymnasial	266	17
Gymnasial	727	47
Eftergymnasial	542	35
Uppgift saknas	28	2
<b>TOTALT</b>	<b>1 563</b>	<b>100</b>

## Annetorp

**BOSTÄDER**

<b>BOSTÄDER</b>			
1 januari 2003			
Byggnadsår	Totalt	%	Småhus
före 1940	312	21	226
1941-60	575	39	50
1961-70	163	11	24
1971-80	35	2	35
1981-	407	27	192
SUMMA	1 492	100	527

Storlek	Totalt	%	Småhus
-1 rum och kök	173	12	7
2 rum och kök	516	35	42
3 rum och kök	265	18	93
4+ rum och kök	538	36	385
SUMMA	1 492	100	527

Upplåtelseform	Totalt	%	Småhus
Hysesrätt, MKB	38	3	8
Hysesrätt, privat	496	33	4
Bostadsrätt	611	41	168
Äganderätt	347	23	347
SUMMA	1 492	100	527

**HUSHÅLL**

<b>HUSHÅLL</b>		
Folk- och bostadsräkningen 1990		
Hushåll efter antal boende	Antal	%
1 boende	576	42
2 boende	449	33
3 boende	171	12
4+ boende	185	13
SUMMA	1 381	100

A pie chart illustrating the distribution of households based on the number of residents. The largest segment is '1 boende' at 42%, followed by '2 boende' at 33%, '4+ boende' at 13%, and '3 boende' at 12%.

<b>Barnhushåll (barn 0-15 år)</b>			
	Antal	%	
Totalt	309	22	
därav med barn under 7 år	169	55	
därav ensamförälder	68	22	

<b>Pensionärshushåll</b>			
	Antal	%	
Totalt	520	38	
därav ensamboende	298	57	
därav kvinnor	235	79	

**ARBETSLÖSHET**

<b>ARBETSLÖSHET</b>			
31 mars 2003			
Reg. arbetslösa (18-64 år)	70	4%	
därav 18-24 år	10	5%	
I arbetsmarknadsåtgärder	34		

**KOMMUNALA VAL**

<b>KOMMUNALA VAL</b>		
År 2002		
Parti	Antal	%
M	500	23,3
C	20	0,9
Fp	262	12,2
Kd	85	4,0
S	788	36,7
V	94	4,4
Mp	70	3,3
Skåp	93	4,3
SPI	134	6,2
Sd	90	4,2
Övriga partier	12	0,6
SUMMA	2 148	100,0

Valdeltagande: 77,9%

Valdistrikt: Limhamn 7, 9

**INKOMSTER**

<b>INKOMSTER</b>		
År 2000		
Disponibel medelinkomst	212 900	
Inkomsttagare, antal	1 630	
Inkomst/invånare	118 520	

**FÖRSÖRJNINGSTÖD**

<b>FÖRSÖRJNINGSTÖD</b>		
År 2002		
Hushåll	64	
Utbetalt belopp (kr)	2 272 252	
Belopp per hushåll (kr)	35 504	

**BILINNEHAV**

<b>BILINNEHAV</b>	
31 december 2002	
Personbilar i trafik	1 084
Bilar per 100 invånare	37

**Strategisk utveckling**  
Malmö Stadskontor 2003



# Områdesfakta Sibbarp

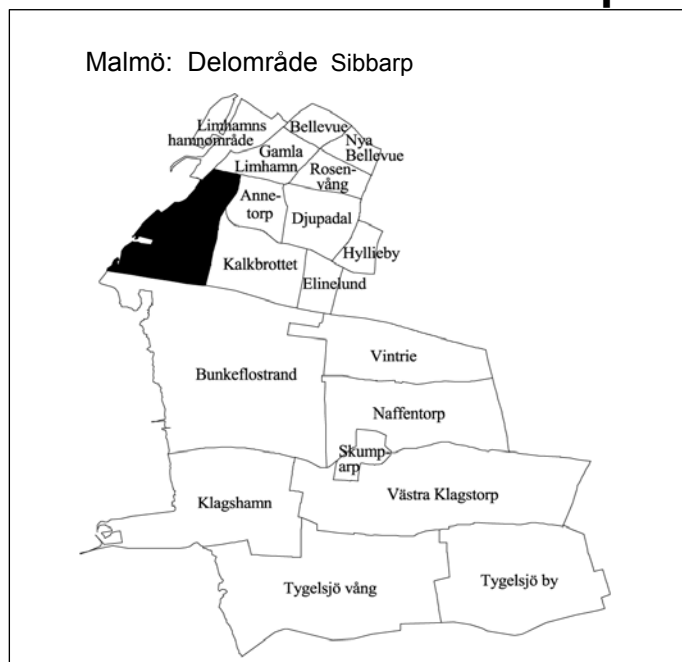

<b>Invånare</b> 1 jan 2003:	<b>3 620</b>
<b>Areal</b> , hektar 1 jan 2003:	<b>249</b>
<b>Invånare per hektar</b>	<b>15</b>
<b>Hushåll</b> 1 jan 2002 (framskrivna):	<b>1 791</b>
<b>Arbetsstillfällena</b> 2001:	<b>402</b>

## Prognos

Folkmängd 1 januari 2009:	4 114
Bostadsbyggande 2003-2008:	232

## FOLKMÄNGD

År	Antal	1 januari	
		År	Antal
1961	4 169	2000	3 544
1971	4 497	2001	3 517
1981	3 410	2002	3 596
1991	3 458	2003	3 620

## ÅLDERSFÖRDELNING

1 januari 2003

Ålder	Antal personer	%	Därav kvinnor	
			Antal	%
0 - 5	186	5	95	51
6-15	367	10	181	49
16-18	89	2	40	45
19-24	165	5	85	52
25-44	798	22	398	50
45-64	1 040	29	507	49
65-79	681	19	367	54
80-	294	8	178	61
<b>SUMMA</b>	<b>3 620</b>	<b>100</b>	<b>1 851</b>	<b>51</b>

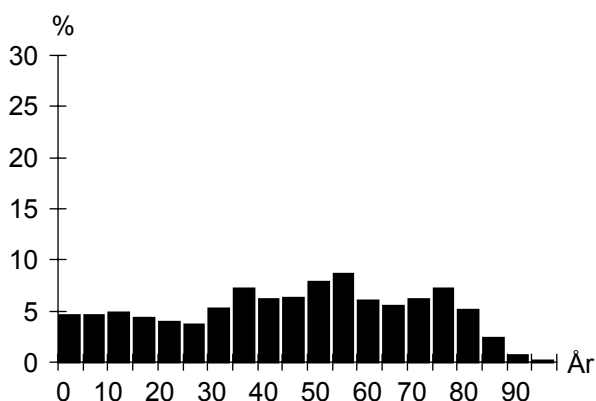

## UTLÄNDSK BAKGRUND

1 januari 2003

Land	Födda i	
	utlandet	Sverige*
De fem största grupperna		
Danmark	61	8
Polen	32	3
Finland	30	9
Tyskland	29	4
Norge	18	4
<b>TOTALT</b>	<b>361</b>	<b>79</b>
Andel av folkmängd	10%	2%

\* med båda föräldrarna födda i utlandet

## FÖRVÄRVSARBETANDE

År 2001

Förvärvsarbetande (16- år):	1 504
Andel förvärvsarb. (20-64 år):	Män 76%
	Kvinnor 73%
	<b>Totalt 74%</b>
Arbetsstillfällena	402
däruv tillverkning	37
" handel, privata tjänster m.m	191
" offentlig service	147

## FLYTTNINGAR

	1999	2000	2001	2002
Inflyttade	314	319	374	363
Utflyttade	286	311	275	325
Flyttningsnetto	28	8	99	38
Andel utflyttade av folkmängd	8%	9%	8%	9%

## UTBILDNING

1 januari 2003

Utbildningsnivå (20-64 år)	Antal	%
Förgymnasial	296	15
Gymnasial	893	45
Eftergymnasial	750	38
Uppgift saknas	40	2
<b>TOTALT</b>	<b>1 979</b>	<b>100</b>

## Sibbarp

**BOSTÄDER**

<b>BOSTÄDER</b>			
1 januari 2003			
Byggnadsår	Totalt	%	Småhus
före 1940	230	12	201
1941-60	980	52	346
1961-70	396	21	187
1971-80	54	3	54
1981-	227	12	148
SUMMA	1 887	100	936

Storlek	Totalt	%	Småhus
-1 rum och kök	206	11	14
2 rum och kök	476	25	32
3 rum och kök	360	19	129
4+ rum och kök	845	45	761
SUMMA	1 887	100	936

Upplåtelseform	Totalt	%	Småhus
Hysesrätt, MKB	207	11	40
Hysesrätt, privat	525	28	7
Bostadsrätt	266	14	–
Äganderätt	889	47	889
SUMMA	1 887	100	936

**HUSHÅLL**

<b>HUSHÅLL</b>		
Folk- och bostadsräkningen 1990		
Hushåll efter antal boende	Antal	%
1 boende	719	42
2 boende	666	39
3 boende	169	10
4+ boende	174	10
SUMMA	1 728	100

A pie chart illustrating the distribution of households based on the number of residents. The largest segment is '1 boende' at 42%, followed by '2 boende' at 39%, '3 boende' at 10%, and '4+ boende' at 10%.

<b>Barnhushåll (barn 0-15 år)</b>			
	Antal	%	
Totalt	267	15	
därav med barn under 7 år	142	53	
därav ensamförälder	38	14	

<b>Pensionärshushåll</b>			
	Antal	%	
Totalt	665	38	
därav ensamboende	319	48	
därav kvinnor	238	75	

**ARBETSLÖSHET**

<b>ARBETSLÖSHET</b>			
31 mars 2003			
Reg. arbetslösa (18-64 år)	89	4%	
därav 18-24 år	10	5%	
I arbetsmarknadsåtgärder	32		

**KOMMUNALA VAL**

<b>KOMMUNALA VAL</b>			
År 2002			
Parti	Antal	%	
M	588	27,1	
C	22	1,0	
Fp	306	14,1	
Kd	83	3,8	
S	647	29,8	
V	74	3,4	
Mp	37	1,7	
Skåp	115	5,3	
SPI	198	9,1	
Sd	88	4,1	
Övriga partier	13	0,6	
SUMMA	2 171	100,0	

Valdeltagande: 81,9%

Valdistrikt: Limhamn 6, 10

**INKOMSTER**

<b>INKOMSTER</b>		
År 2000		
Disponibel medelinkomst	253 100	
Inkomsttagare, antal	1 943	
Inkomst/invånare	139 827	

**FÖRSÖRJNINGSTÖD**

<b>FÖRSÖRJNINGSTÖD</b>		
År 2002		
Hushåll	44	
Utbetalt belopp (kr)	1 125 417	
Belopp per hushåll (kr)	25 578	

**BILINNEHAV**

<b>BILINNEHAV</b>	
31 december 2002	
Personbilar i trafik	1 602
Bilar per 100 invånare	44

**Strategisk utveckling**  
Malmö Stadskontor 2003

# Områdesfakta Bunkeflostrand

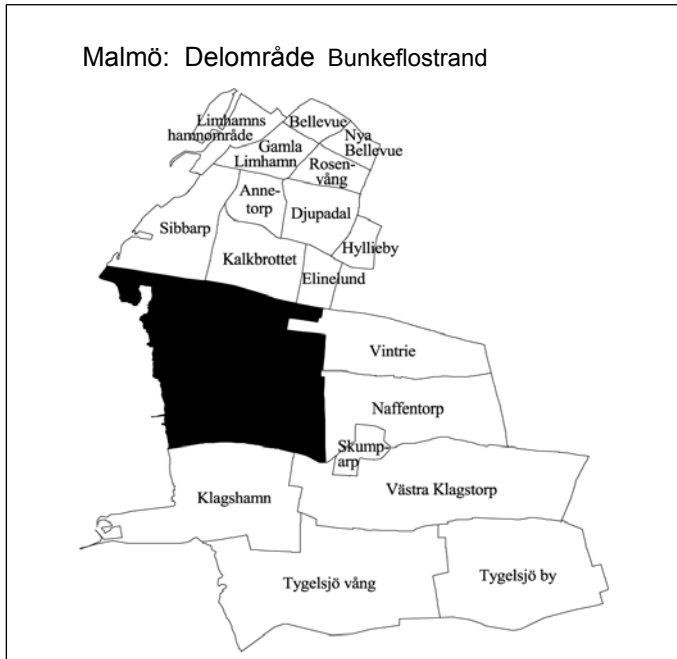

<b>Invånare</b> 1 jan 2003:	<b>4 984</b>
<b>Areal</b> , hektar 1 jan 2003:	<b>908</b>
<b>Invånare per hektar</b>	<b>5</b>
<b>Hushåll</b> 1 jan 2002 (framskrivna):	<b>1 708</b>
<b>Arbetsstillfällen</b> 2001:	<b>763</b>

## Prognos

Folkmängd 1 januari 2009:	9 583
Bostadsbyggande 2003-2008:	1 855

## FOLKMÄNGD

År	Antal	År	Antal
1961	539	2000	4 737
1971	3 182	2001	4 770
1981	4 041	2002	4 931
1991	3 906	2003	4 984

## ÅLDERSFÖRDELNING

Ålder	Antal personer	%	1 januari 2003	
			Därav kvinnor	%
0 - 5	357	7	160	45
6-15	796	16	383	48
16-18	197	4	101	51
19-24	211	4	89	42
25-44	1 204	24	644	53
45-64	1 462	29	723	49
65-79	605	12	298	49
80-	152	3	100	66
SUMMA	4 984	100	2 498	50

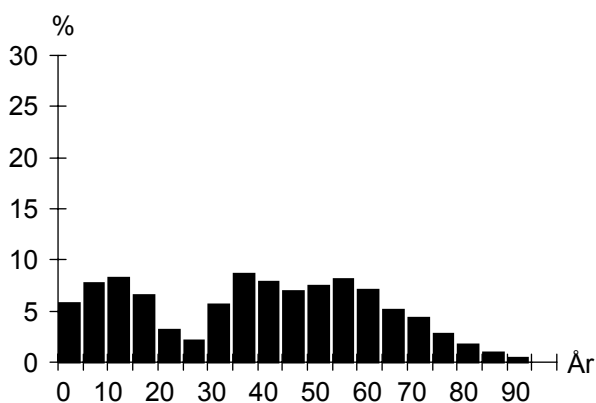

## UTLÄNDSK BAKGRUND

Land	1 januari 2003	
	Födda i utlandet	Födda i Sverige*
De fem största grupperna		
Danmark	57	19
Polen	39	17
Tyskland	31	9
Iran	26	8
Finland	26	7
TOTALT	422	133
Andel av folkmängd	8%	3%

\* med båda föräldrarna födda i utlandet

## FÖRVÄRVSARBETANDE

		År 2001
Förvärvsarbetande (16- år):		2 330
Andel förvärvsarb. (20-64 år):	Män	81%
	Kvinnor	79%
		<b>Totalt 80%</b>
Arbetsstillfällen		763
däruav tillverkning		74
" handel, privata tjänster m.m		236
" offentlig service		419

## FLYTTNINGAR

	1999	2000	2001	2002
Inflyttade	332	355	387	375
Utflyttade	273	317	237	340
Flyttningsnetto	59	38	150	35
Andel utflyttade av folkmängd	6%	7%	5%	7%

## UTBILDNING

		1 januari 2003	
Utbildningsnivå (20-64 år)	Antal	%	
Förgymnasial	432	15	
Gymnasial	1 343	48	
Eftergymnasial	996	35	
Uppgift saknas	49	2	
TOTALT	2 820	100	

## Bunkeflostrand

**BOSTÄDER**

<b>BOSTÄDER</b>			
1 januari 2003			
Byggnadsår	Totalt	%	Småhus
före 1940	128	7	128
1941-60	97	6	97
1961-70	685	39	685
1971-80	381	22	381
1981-	465	26	307
SUMMA	1 756	100	1 598

Storlek	Totalt	%	Småhus
-1 rum och kök	107	6	19
2 rum och kök	71	4	39
3 rum och kök	135	8	111
4+ rum och kök	1 443	82	1 429
SUMMA	1 756	100	1 598

Upplåtelseform	Totalt	%	Småhus
Hysesrätt, MKB	—	—	—
Hysesrätt, privat	199	11	41
Bostadsrätt	—	—	—
Äganderätt	1 557	89	1 557
SUMMA	1 756	100	1 598

**HUSHÅLL**

<b>HUSHÅLL</b>		
Folk- och bostadsräkningen 1990		
Hushåll efter antal boende	Antal	%
1 boende	190	14
2 boende	516	37
3 boende	275	20
4+ boende	411	30
SUMMA	1 392	100

A pie chart illustrating the distribution of households based on the number of residents. The chart is divided into four segments: 1 boende (14%), 2 boende (37%), 3 boende (20%), and 4+ boende (30%).

<b>Barnhushåll (barn 0-15 år)</b>		
	Antal	%
Totalt	486	35
därav med barn under 7 år	226	47
därav ensamförälder	41	8

<b>Pensionärshushåll</b>		
	Antal	%
Totalt	255	18
därav ensamboende	73	29
därav kvinnor	50	68

**ARBETSLÖSHET**

<b>ARBETSLÖSHET</b>		
31 mars 2003		
Reg. arbetslösa (18-64 år)	90	3%
därav 18-24 år	7	3%
I arbetsmarknadsåtgärder	28	

**KOMMUNALA VAL**

<b>KOMMUNALA VAL</b>		
År 2002		
Parti	Antal	%
M	1 214	35,5
C	29	0,8
Fp	511	15,0
Kd	139	4,1
S	848	24,8
V	73	2,1
Mp	62	1,8
Skåp	139	4,1
SPI	246	7,2
Sd	126	3,7
Övriga partier	31	0,9
SUMMA	3 418	100,0

Valdeltagande: 84,9%

Valdistrikt: Bunkeflo 1-3

**INKOMSTER**

<b>INKOMSTER</b>		
År 2000		
Disponibel medelinkomst	313 700	
Inkomsttagare, antal	1 961	
Inkomst/invånare	128 966	

**FÖRSÖRJNINGSTÖD**

<b>FÖRSÖRJNINGSTÖD</b>		
År 2002		
Hushåll	37	
Utbetalt belopp (kr)	983 724	
Belopp per hushåll (kr)	26 587	

**BILINNEHAV**

<b>BILINNEHAV</b>		
31 december 2002		
Personbilar i trafik	2 396	
Bilar per 100 invånare	48	

**Strategisk utveckling**  
Malmö Stadskontor 2003

# Områdesfakta Klagshamn

Malmö: Delområde Klagshamn



<b>Invånare</b> 1 jan 2003:	<b>1 254</b>
<b>Areal</b> , hektar 1 jan 2003:	<b>477</b>
<b>Invånare per hektar</b>	<b>3</b>
<b>Hushåll</b> 1 jan 2002 (framskrivna):	<b>409</b>
<b>Arbetsstillfällen</b> 2001:	<b>111</b>

## Prognos

Folkmängd 1 januari 2009:	2 189
Bostadsbyggande 2003-2008:	271

## FOLKMÄNGD

År	Antal	År	Antal
1961	694	2000	1 004
1971	738	2001	1 067
1981	633	2002	1 139
1991	655	2003	1 254

## ÅLDERSFÖRDELNING

Ålder	Antal personer	%	1 januari 2003	
			Därav kvinnor	%
0 - 5	145	12	67	46
6-15	234	19	111	47
16-18	30	2	16	53
19-24	36	3	14	39
25-44	432	34	217	50
45-64	280	22	135	48
65-79	76	6	35	46
80-	21	2	12	57
SUMMA	1 254	100	607	48

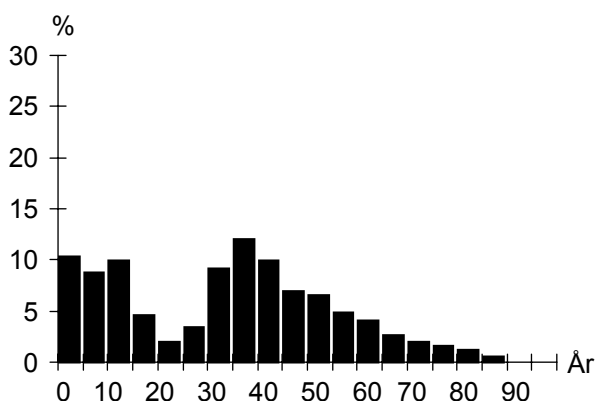

## UTLÄNDSK BAKGRUND

Land	1 januari 2003	
	Födda i utlandet	Födda i Sverige*
De fem största grupperna		
Danmark	28	4
Finland	8	5
Polen	8	
Jugoslavien	6	
Norge	6	
TOTALT	102	26
Andel av folkmängd	8%	2%

\* med båda föräldrarna födda i utlandet

## FÖRVÄRVSARBETANDE

		År 2001
Förvärvsarbetande (16- år):		534
Andel förvärvsarb. (20-64 år):	Män	85%
	Kvinnor	79%
	<b>Totalt</b>	<b>82%</b>
Arbetsstillfällen		111
däruv tillverkning		41
" handel, privata tjänster m.m		28
" offentlig service		20

## FLYTTNINGAR

	1999	2000	2001	2002
Inflyttade	46	117	113	166
Utflyttade	79	66	59	63
Flyttningsnetto	-33	51	54	103
Andel utflyttade av folkmängd	8%	7%	6%	6%

## UTBILDNING

Utbildningsnivå (20-64 år)	1 januari 2003	
	Antal	%
Förgymnasial	97	13
Gymnasial	344	47
Eftergymnasial	278	38
Uppgift saknas	18	2
TOTALT	737	100

## Klagshamn

**BOSTÄDER**

<b>BOSTÄDER</b>			
1 januari 2003			
Byggnadsår	Totalt	%	Småhus
före 1940	188	45	177
1941-60	18	4	18
1961-70	6	1	6
1971-80	13	3	13
1981-	196	47	196
SUMMA	421	100	410

Storlek	Totalt	%	Småhus
-1 rum och kök	2	0	1
2 rum och kök	25	6	21
3 rum och kök	71	17	67
4+ rum och kök	323	77	321
SUMMA	421	100	410

Upplåtelseform	Totalt	%	Småhus
Hysesrätt, MKB	–	–	–
Hysesrätt, privat	16	4	5
Bostadsrätt	90	21	90
Äganderätt	315	75	315
SUMMA	421	100	410

**ARBETSLÖSHET**

<b>ARBETSLÖSHET</b>			
31 mars 2003			
Reg. arbetslösa (18-64 år)	25	3%	
därav 18-24 år	–	–	
I arbetsmarknadsåtgärder	10		

**KOMMUNALA VAL**

<b>KOMMUNALA VAL</b>	
År 2002	
Går ej att redovisa p g a valdistriktsindelningen	

**HUSHÅLL**

<b>HUSHÅLL</b>		
Folk- och bostadsräkningen 1990		
Hushåll efter antal boende	Antal	%
1 boende	49	19
2 boende	111	43
3 boende	41	16
4+ boende	55	21
SUMMA	256	100

A pie chart illustrating the distribution of households based on the number of inhabitants. The largest segment is '2 boende' at 43%, followed by '4+ boende' at 21%, '3 boende' at 16%, and '1 boende' at 19%.

<b>Barnhushåll (barn 0-15 år)</b>			
	Antal	%	
Totalt	74	29	
därav med barn under 7 år	41	55	
därav ensamförälder	7	9	

<b>Pensionärshushåll</b>			
	Antal	%	
Totalt	66	26	
därav ensamboende	23	35	
därav kvinnor	14	61	

**INKOMSTER**

<b>INKOMSTER</b>		
År 2000		
Disponibel medelinkomst	282 700	
Inkomsttagare, antal	415	
Inkomst/invånare	109 954	

**FÖRSÖRJNINGSTÖD**

<b>FÖRSÖRJNINGSTÖD</b>		
År 2002		
Hushåll	3	
Utbetalt belopp (kr)	73 965	
Belopp per hushåll (kr)	24 655	

**BILINNEHAV**

<b>BILINNEHAV</b>		
31 december 2002		
Personbilar i trafik	603	
Bilar per 100 invånare	48	

# Områdesfakta Vintrie

Malmö: Delområde Vintrie

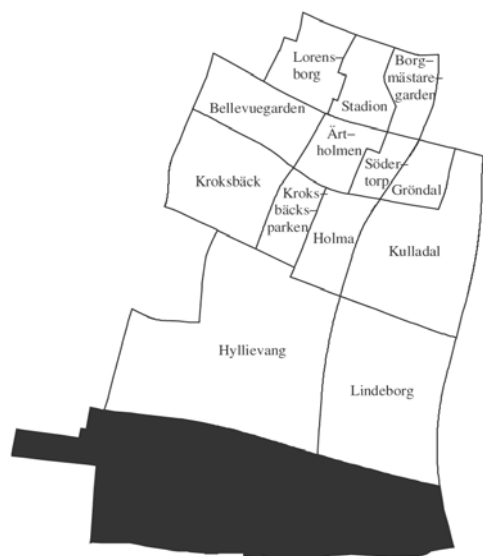

<b>Invånare</b> 1 jan 2003:	<b>369</b>
<b>Areal</b> , hektar 1 jan 2003:	<b>291</b>
<b>Invånare per hektar</b>	<b>1</b>
<b>Hushåll</b> 1 jan 2002 (framskrivna):	<b>135</b>
<b>Arbetsstillfällen</b> 2001:	<b>185</b>

## Prognos

Folkmängd 1 januari 2009:	1 427
Bostadsbyggande 2003-2008:	95

## FOLKMÄNGD

År	Antal	År	1 januari
			Antal
1961	225	2000	243
1971	258	2001	267
1981	244	2002	340
1991	258	2003	369

## ÅLDERSFÖRDELNING

Ålder	Antal personer	%	1 januari 2003	
			Därav kvinnor	%
0 - 5	48	13	23	48
6-15	49	13	22	45
16-18	10	3	8	80
19-24	11	3	4	36
25-44	132	36	63	48
45-64	84	23	43	51
65-79	26	7	14	54
80-	9	2	5	56
<b>SUMMA</b>	<b>369</b>	<b>100</b>	<b>182</b>	<b>49</b>

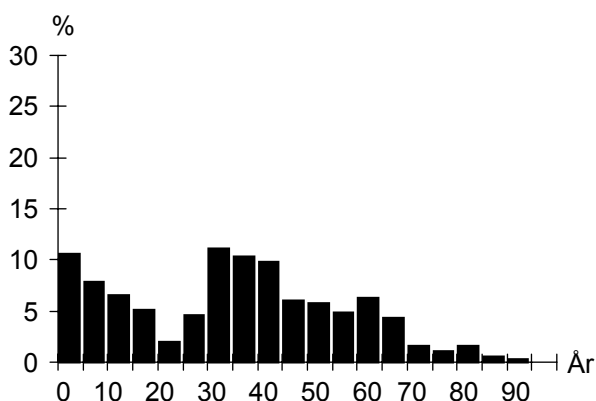

## UTLÄNDSK BAKGRUND

Land	1 januari 2003	
	Födda i utlandet	Födda i Sverige*
De fem största grupperna		
Danmark	14	
Island	8	
Norge	6	
Rumänien	3	
<b>TOTALT</b>	<b>44</b>	<b>12</b>
Andel av folkmängd	12%	3%

\* med båda föräldrarna födda i utlandet

## FÖRVÄRVSARBETANDE

		År 2001
Förvärvsarbetande (16- år):		160
Andel förvärvsarb. (20-64 år):	Män	79%
	Kvinnor	73%
	<b>Totalt</b>	<b>76%</b>
Arbetsstillfällen		185
däruv tillverkning		11
" handel, privata tjänster m.m		153
" offentlig service		16

## FLYTTNINGAR

	1999	2000	2001	2002
Inflyttade	25	32	82	47
Utflyttade	33	12	16	24
Flyttningsnetto	-8	20	66	23
Andel utflyttade av folkmängd	13%	5%	6%	7%

## UTBILDNING

Utbildningsnivå (20-64 år)	1 januari 2003	
	Antal	%
Förgymnasial	30	13
Gymnasial	95	43
Eftergymnasial	93	42
Uppgift saknas	5	2
<b>TOTALT</b>	<b>223</b>	<b>100</b>

## Vintrie

**BOSTÄDER**

1 januari 2003			
Byggnadsår	Totalt	%	Småhus
före 1940	90	81	90
1941-60	4	4	4
1961-70	2	2	2
1971-80	3	3	3
1981-	12	11	12
SUMMA	111	100	111

1 januari 2003			
Storlek	Totalt	%	Småhus
-1 rum och kök	3	3	3
2 rum och kök	8	7	8
3 rum och kök	23	21	23
4+ rum och kök	77	69	77
SUMMA	111	100	111

1 januari 2003			
Upplåtelseform	Totalt	%	Småhus
Hysesrätt, MKB	—	—	—
Hysesrätt, privat	1	1	1
Bostadsrätt	—	—	—
Äganderätt	110	99	110
SUMMA	111	100	111

**ARBETSLÖSHET**

31 mars 2003			
Reg. arbetslösa (18-64 år)	3	1%	
därav 18-24 år	1	6%	
I arbetsmarknadsåtgärder	1		

**KOMMUNALA VAL**

År 2002

Går ej att redovisa p g a valdistriktsindelningen

**HUSHÅLL**

Folk- och bostadsräkningen 1990		
Hushåll efter antal boende	Antal	%
1 boende	29	27
2 boende	36	33
3 boende	25	23
4+ boende	18	17
SUMMA	108	100

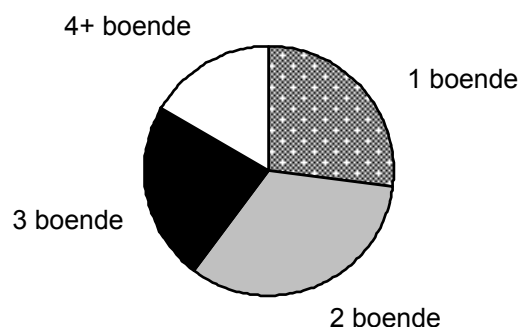
**Barnhushåll (barn 0-15 år)**

	Antal	%
Totalt	28	26
därav med barn under 7 år	20	71
därav ensamförälder	1	4

**Pensionärshushåll**

	Antal	%
Totalt	23	21
därav ensamboende	12	52
därav kvinnor	6	50

**INKOMSTER**

År 2000	
Disponibel medelinkomst	269 800
Inkomsttagare, antal	124
Inkomst/invånare	125 300

**FÖRSÖRJNINGSTÖD**

År 2002	
Hushåll	
Utbetalt belopp (kr)	
Belopp per hushåll (kr)	

**BILINNEHAV**

31 december 2002	
Personbilar i trafik	171
Bilar per 100 invånare	46

**Strategisk utveckling**  
Malmö Stadskontor 2003



# Områdesfakta Skumparp

Malmö: Delområde Skumparp



<b>Invånare</b> 1 jan 2003:	<b>138</b>
<b>Areal</b> , hektar 1 jan 2003:	<b>54</b>
<b>Invånare per hektar</b>	<b>3</b>
<b>Hushåll</b> 1 jan 2002 (framskrivna):	<b>47</b>
<b>Arbetsstillfällena</b> 2001:	<b>7</b>

## Prognos

Folkmängd 1 januari 2009:	143
Bostadsbyggande 2003-2008:	1

## FOLKMÄNGD

År	Antal	År	1 januari Antal
1961	..	2000	131
1971	111	2001	128
1981	92	2002	138
1991	110	2003	138

## ÅLDERSFÖRDELNING

Ålder	Antal personer	%	1 januari 2003	
			Därav kvinnor	%
0 - 5	18	13	10	56
6-15	26	19	9	35
16-18	1	1	—	—
19-24	4	3	1	25
25-44	49	36	23	47
45-64	23	17	13	57
65-79	12	9	5	42
80-	5	4	1	20
<b>SUMMA</b>	<b>138</b>	<b>100</b>	<b>62</b>	<b>45</b>

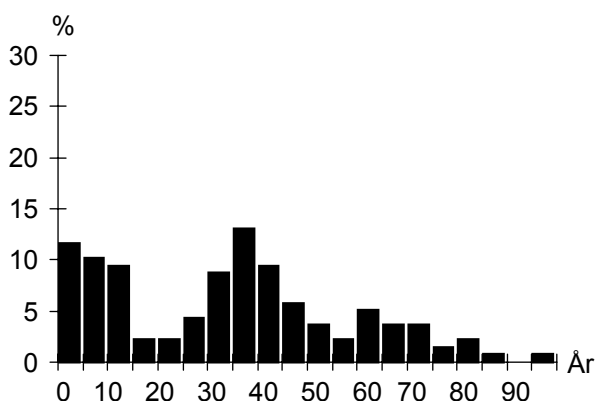

## UTLÄNDSK BAKGRUND

Land	1 januari 2003	
	Födda i utlandet	Födda i Sverige*
De fem största grupperna		
Finland	3	
Polen	3	
<b>TOTALT</b>	<b>11</b>	<b>3</b>
Andel av folkmängd	8%	2%

\* med båda föräldrarna födda i utlandet

## FÖRVÄRVSARBETANDE

		År 2001
Förvärvsarbetande (16- år):		70
Andel förvärvsarb. (20-64 år):	Män	92%
	Kvinnor	89%
	<b>Totalt</b>	<b>91%</b>
Arbetsstillfällena		7
därav tillverkning		—
" handel, privata tjänster m.m		—
" offentlig service		—

## FLYTTNINGAR

	1999	2000	2001	2002
Inflyttade	8	9	20	12
Utflyttade	5	13	12	15
Flyttningsnetto	3	-4	8	-3
Andel utflyttade av folkmängd	4%	10%	9%	11%

## UTBILDNING

		1 januari 2003	
Utbildningsnivå (20-64 år)	Antal	%	
Förgymnasial	9	12	
Gymnasial	36	48	
Eftergymnasial	30	40	
Uppgift saknas	—	—	
<b>TOTALT</b>	<b>75</b>	<b>100</b>	

## Skumparp

**BOSTÄDER**

<b>BOSTÄDER</b>			
1 januari 2003			
Byggnadsår	Totalt	%	Småhus
före 1940	35	73	35
1941-60	–	–	–
1961-70	–	–	–
1971-80	1	2	1
1981-	12	25	12
SUMMA	48	100	48

Storlek	Totalt	%	Småhus
-1 rum och kök	–	–	–
2 rum och kök	5	10	5
3 rum och kök	13	27	13
4+ rum och kök	30	63	30
SUMMA	48	100	48

Upplåtelseform	Totalt	%	Småhus
Hysesrätt, MKB	–	–	–
Hysesrätt, privat	–	–	–
Bostadsrätt	–	–	–
Äganderätt	48	100	48
SUMMA	48	100	48

**ARBETSLÖSHET**

<b>ARBETSLÖSHET</b>			
31 mars 2003			
Reg. arbetslösa (18-64 år)	1	1%	
därav 18-24 år	–	–	
I arbetsmarknadsåtgärder	–		

**KOMMUNALA VAL**

<b>KOMMUNALA VAL</b>	
År 2002	
Går ej att redovisa p g a valdistriktsindelningen	

**HUSHÅLL**

<b>HUSHÅLL</b>		
Folk- och bostadsräkningen 1990		
Hushåll efter antal boende	Antal	%
1 boende	11	27
2 boende	10	24
3 boende	8	20
4+ boende	12	29
SUMMA	41	100

<b>Barnhushåll (barn 0-15 år)</b>		
	Antal	%
Totalt	17	41
därav med barn under 7 år	8	47
därav ensamförälder	1	6

<b>Pensionärshushåll</b>		
	Antal	%
Totalt	8	20
därav ensamboende	6	75
därav kvinnor	1	17

**INKOMSTER**

<b>INKOMSTER</b>		
År 2000		
Disponibel medelinkomst	269 500	
Inkomsttagare, antal	53	
Inkomst/invånare	111 590	

**FÖRSÖRJNINGSTÖD**

<b>FÖRSÖRJNINGSTÖD</b>	
År 2002	
Hushåll	–
Utbetalt belopp (kr)	–
Belopp per hushåll (kr)	–

**BILINNEHAV**

<b>BILINNEHAV</b>	
31 december 2002	
Personbilar i trafik	63
Bilar per 100 invånare	46

**Strategisk utveckling**  
Malmö Stadskontor 2003

# Områdesfakta Västra Klagstorp

Malmö: Delområde Västra Klagstorp



<b>Invånare</b> 1 jan 2003:	<b>293</b>
<b>Areal</b> , hektar 1 jan 2003:	<b>667</b>
<b>Invånare per hektar</b>	<b>0</b>
<b>Hushåll</b> 1 jan 2002 (framskrivna):	<b>111</b>
<b>Arbetsstillfällena</b> 2001:	<b>89</b>

## Prognos

Folkmängd 1 januari 2009:	361
Bostadsbyggande 2003-2008:	27

## FOLKMÄNGD

År	Antal	1 januari	
		År	Antal
1961	..	2000	300
1971	242	2001	306
1981	249	2002	303
1991	268	2003	293

## ÅLDERSFÖRDELNING

Ålder	Antal personer	%	1 januari 2003	
			Därav kvinnor	%
0 - 5	25	9	12	48
6-15	52	18	22	42
16-18	16	5	7	44
19-24	15	5	6	40
25-44	78	27	42	54
45-64	78	27	35	45
65-79	22	8	12	55
80-	7	2	4	57
<b>SUMMA</b>	<b>293</b>	<b>100</b>	<b>140</b>	<b>48</b>

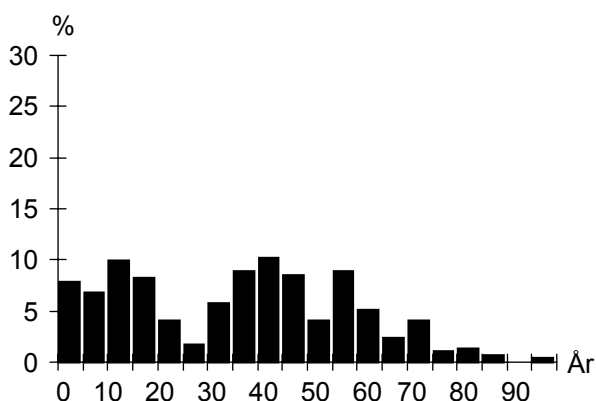

## UTLÄNDSK BAKGRUND

Land	1 januari 2003	
	Födda i utlandet	Födda i Sverige*
De fem största grupperna		
Polen	3	
<b>TOTALT</b>	<b>12</b>	<b>6</b>
Andel av folkmängd	4%	2%

\* med båda föräldrarna födda i utlandet

## FÖRVÄRVSARBETANDE

		År 2001
Förvärvsarbetande (16- år):		149
Andel förvärvsarb. (20-64 år):	Män	81%
	Kvinnor	84%
	<b>Totalt</b>	<b>82%</b>
Arbetsstillfällen		89
därav tillverkning		29
" handel, privata tjänster m.m		39
" offentlig service		2

## FLYTTNINGAR

	1999	2000	2001	2002
Inflyttade	19	22	22	9
Utflyttade	18	18	29	17
Flyttningsnetto	1	4	-7	-8
Andel utflyttade av folkmängd	6%	6%	9%	6%

## UTBILDNING

Utbildningsnivå (20-64 år)	1 januari 2003	
	Antal	%
Förgymnasial	26	15
Gymnasial	92	54
Eftergymnasial	51	30
Uppgift saknas	1	1
<b>TOTALT</b>	<b>170</b>	<b>100</b>

## Västra Klagstorp

### BOSTÄDER

1 januari 2003			
Byggnadsår	Totalt	%	Småhus
före 1940	85	76	82
1941-60	11	10	11
1961-70	1	1	1
1971-80	2	2	2
1981-	13	12	13
SUMMA	112	100	109

1 januari 2003			
Storlek	Totalt	%	Småhus
-1 rum och kök	1	1	1
2 rum och kök	9	8	7
3 rum och kök	20	18	20
4+ rum och kök	82	73	81
SUMMA	112	100	109

1 januari 2003			
Upplåtelseform	Totalt	%	Småhus
Hysesrätt, MKB	—	—	—
Hysesrätt, privat	4	4	1
Bostadsrätt	—	—	—
Äganderätt	108	96	108
SUMMA	112	100	109

### ARBETSLÖSHET

31 mars 2003		
Reg. arbetslösa (18-64 år)	2	1%
därav 18-24 år	1	5%
I arbetsmarknadsåtgärder	2	

### KOMMUNALA VAL

År 2002	
Går ej att redovisa p g a valdistriktsindelningen	

### HUSHÅLL

Folk- och bostadsräkningen 1990		
Hushåll efter antal boende	Antal	%
1 boende	36	33
2 boende	36	33
3 boende	17	16
4+ boende	20	18
SUMMA	109	100

A pie chart illustrating the distribution of households based on the number of residents. The chart is divided into four segments: 1 boende (33%), 2 boende (33%), 3 boende (16%), and 4+ boende (18%).

Barnhushåll (barn 0-15 år)		
	Antal	%
Totalt	28	26
därav med barn under 7 år	19	68
därav ensamförälder	4	14

Pensionärshushåll		
	Antal	%
Totalt	29	27
därav ensamboende	15	52
därav kvinnor	6	40

### INKOMSTER

År 2000	
Disponibel medelinkomst	291 500
Inkomsttagare, antal	121
Inkomst/invånare	115 266

### FÖRSÖRJNINGSTÖD

År 2002	
Hushåll	
Utbetalt belopp (kr)	
Belopp per hushåll (kr)	

### BILINNEHAV

31 december 2002	
Personbilar i trafik	149
Bilar per 100 invånare	51

# Områdesfakta Tygelsjö vång

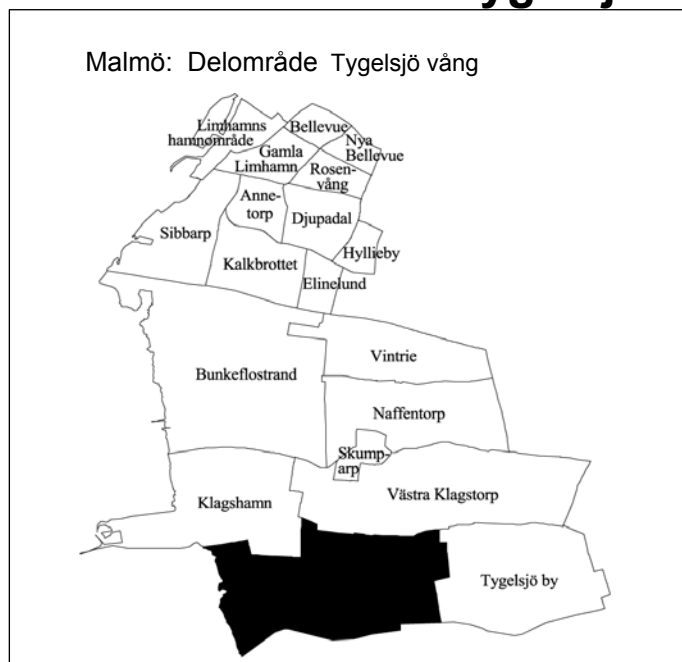

<b>Invånare</b> 1 jan 2003:	<b>159</b>
<b>Areal</b> , hektar 1 jan 2003:	<b>701</b>
<b>Invånare per hektar</b>	<b>0</b>
<b>Hushåll</b> 1 jan 2002 (framskrivna):	<b>55</b>
<b>Arbetsstillfällena</b> 2001:	<b>51</b>

## Prognos

Folkmängd 1 januari 2009:	652
Bostadsbyggande 2003-2008:	156

## FOLKMÄNGD

År	Antal	1 januari	
		År	Antal
1961	..	2000	151
1971	194	2001	141
1981	138	2002	143
1991	141	2003	159

## ÅLDERSFÖRDELNING

1 januari 2003

Ålder	Antal personer	%	Därav kvinnor	
			Antal	%
0 - 5	8	5	4	50
6-15	20	13	8	40
16-18	6	4	5	83
19-24	12	8	3	25
25-44	48	30	28	58
45-64	48	30	20	42
65-79	15	9	6	40
80-	2	1	1	50
<b>SUMMA</b>	<b>159</b>	<b>100</b>	<b>75</b>	<b>47</b>

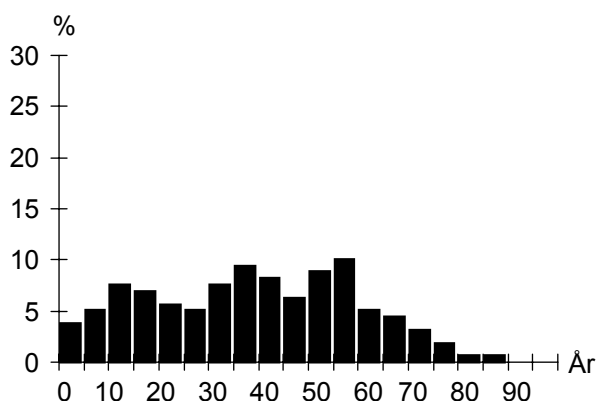

## UTLÄNDSK BAKGRUND

1 januari 2003

Land	Födda i utlandet	
	Antal	%
De fem största grupperna		
Danmark	6	
Polen	4	
<b>TOTALT</b>	<b>22</b>	<b>4</b>
Andel av folkmängd	14%	3%

\* med båda föräldrarna födda i utlandet

## FÖRVÄRVSARBETANDE

År 2001

Förvärvsarbetande (16- år):	73
Andel förvärvsarb. (20-64 år):	
Män	78%
Kvinnor	78%
<b>Totalt</b>	<b>78%</b>
Arbetsstillfällena	51
därav tillverkning	–
" handel, privata tjänster m.m	3
" offentlig service	35

## FLYTTNINGAR

	1999	2000	2001	2002
Inflyttade	8	6	19	22
Utflyttade	18	23	18	9
Flyttningsnetto	-10	-17	1	13
Andel utflyttade av folkmängd	11%	15%	13%	6%

## UTBILDNING

1 januari 2003

Utbildningsnivå (20-64 år)	Antal	%
Förgymnasial	21	20
Gymnasial	44	42
Eftergymnasial	35	33
Uppgift saknas	5	5
<b>TOTALT</b>	<b>105</b>	<b>100</b>

## Tygelsjö vång

**BOSTÄDER**

<b>BOSTÄDER</b>			
1 januari 2003			
<b>Byggnadsår</b>	<b>Totalt</b>	<b>%</b>	<b>Småhus</b>
före 1940	42	75	42
1941-60	5	9	5
1961-70	1	2	1
1971-80	3	5	3
1981-	5	9	5
SUMMA	56	100	56
-----			
<b>Storlek</b>	<b>Totalt</b>	<b>%</b>	<b>Småhus</b>
-1 rum och kök	1	2	1
2 rum och kök	2	4	2
3 rum och kök	7	13	7
4+ rum och kök	46	82	46
SUMMA	56	100	56
-----			
<b>Upplåtelseform</b>	<b>Totalt</b>	<b>%</b>	<b>Småhus</b>
Hysesrätt, MKB	—	—	—
Hysesrätt, privat	3	5	3
Bostadsrätt	—	—	—
Äganderätt	53	95	53
SUMMA	56	100	56

**ARBETSLÖSHET**

<b>ARBETSLÖSHET</b>			
31 mars 2003			
Reg. arbetslösa (18-64 år)	1	1%	
därav 18-24 år	1	6%	
I arbetsmarknadsåtgärder	3		

**KOMMUNALA VAL**

<b>KOMMUNALA VAL</b>	
År 2002	
Går ej att redovisa p g a valdistriktsindelningen	

**HUSHÅLL**

<b>HUSHÅLL</b>		
Folk- och bostadsräkningen 1990		
<b>Hushåll efter antal boende</b>	<b>Antal</b>	<b>%</b>
1 boende	13	24
2 boende	20	36
3 boende	8	15
4+ boende	14	25
SUMMA	55	100
-----		
-----		
<b>Barnhushåll (barn 0-15 år)</b>	<b>Antal</b>	<b>%</b>
Totalt	17	31
därav med barn under 7 år	9	53
därav ensamförälder	2	12
-----		
<b>Pensionärshushåll</b>	<b>Antal</b>	<b>%</b>
Totalt	11	20
därav ensamboende	3	27
därav kvinnor	3	100

**INKOMSTER**

<b>INKOMSTER</b>	
År 2000	
Disponibel medelinkomst	267 000
Inkomsttagare, antal	63
Inkomst/invånare	119 298

**FÖRSÖRJNINGSTÖD**

<b>FÖRSÖRJNINGSTÖD</b>	
År 2002	
Hushåll	3
Utbetalt belopp (kr)	55 588
Belopp per hushåll (kr)	18 529

**BILINNEHAV**

<b>BILINNEHAV</b>	
31 december 2002	
Personbilar i trafik	92
Bilar per 100 invånare	58

# Områdesfakta Tygelsjö by

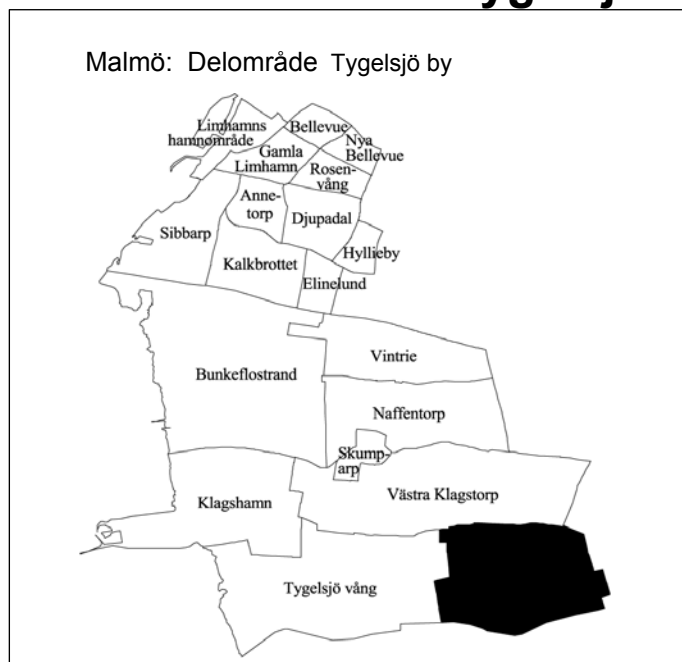

<b>Invånare</b> 1 jan 2003:	<b>1 872</b>
<b>Areal</b> , hektar 1 jan 2003:	<b>506</b>
<b>Invånare per hektar</b>	<b>4</b>
<b>Hushåll</b> 1 jan 2002 (framskrivna):	<b>701</b>
<b>Arbetsstillfällen</b> 2001:	<b>285</b>

## Prognos

Folkmängd 1 januari 2009:	2 170
Bostadsbyggande 2003-2008:	139

## FOLKMÄNGD

År	Antal	År	Antal
1961	481	2000	1 912
1971	603	2001	1 921
1981	2 015	2002	1 887
1991	2 000	2003	1 872

## ÅLDERSFÖRDELNING

1 januari 2003

Ålder	Antal personer	%	Därav kvinnor	%
0 - 5	141	8	70	50
6-15	288	15	139	48
16-18	67	4	32	48
19-24	62	3	26	42
25-44	497	27	258	52
45-64	578	31	296	51
65-79	176	9	89	51
80-	63	3	32	51
<b>SUMMA</b>	<b>1 872</b>	<b>100</b>	<b>942</b>	<b>50</b>

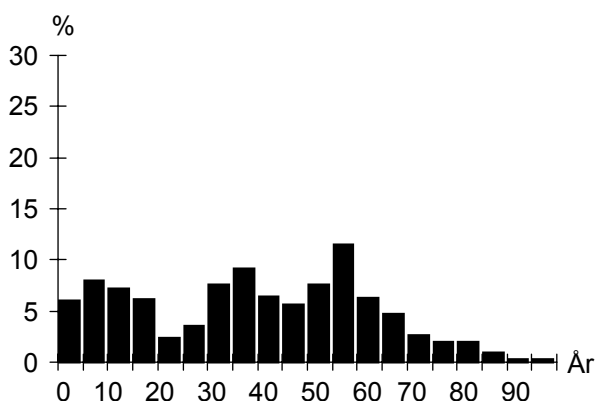

## UTLÄNDSK BAKGRUND

1 januari 2003

Land	Födda i utlandet	Födda i Sverige*
De fem största grupperna		
Danmark	24	5
Tyskland	11	
Polen	10	5
Finland	10	
Norge	8	
<b>TOTALT</b>	<b>105</b>	<b>27</b>
Andel av folkmängd	6%	1%

\* med båda föräldrarna födda i utlandet

## FÖRVÄRVSARBETANDE

År 2001

Förvärvsarbetande (16- år):	1 004
Andel förvärvsarb. (20-64 år):	Män 86%
	Kvinnor 84%
	<b>Totalt 85%</b>
Arbetsstillfällen	285
därav tillverkning	53
" handel, privata tjänster m.m	99
" offentlig service	115

## FLYTTNINGAR

	1999	2000	2001	2002
Inflyttade	148	127	109	93
Utflyttade	135	146	144	103
Flyttningsnetto	13	-19	-35	-10
Andel utflyttade av folkmängd	7%	8%	7%	5%

## UTBILDNING

1 januari 2003

Utbildningsnivå (20-64 år)	Antal	%
Förgymnasial	208	19
Gymnasial	598	53
Eftergymnasial	305	27
Uppgift saknas	9	1
<b>TOTALT</b>	<b>1 120</b>	<b>100</b>

## Tygelsjö by

**BOSTÄDER**

<b>BOSTÄDER</b>			
1 januari 2003			
Byggnadsår	Totalt	%	Småhus
före 1940	128	18	128
1941-60	26	4	23
1961-70	48	7	48
1971-80	448	62	448
1981-	69	10	58
SUMMA	719	100	705

Storlek	Totalt	%	Småhus
-1 rum och kök	18	3	7
2 rum och kök	34	5	31
3 rum och kök	102	14	102
4+ rum och kök	565	79	565
SUMMA	719	100	705

Upplåtelseform	Totalt	%	Småhus
Hysesrätt, MKB	–	–	–
Hysesrätt, privat	22	3	8
Bostadsrätt	115	16	115
Äganderätt	582	81	582
SUMMA	719	100	705

**HUSHÅLL**

<b>HUSHÅLL</b>		
Folk- och bostadsräkningen 1990		
Hushåll efter antal boende	Antal	%
1 boende	87	13
2 boende	218	32
3 boende	129	19
4+ boende	244	36
SUMMA	678	100

A pie chart illustrating the distribution of households based on the number of residents. The chart is divided into four segments: 1 boende (13%), 2 boende (32%), 3 boende (19%), and 4+ boende (36%).

<b>Barnhushåll (barn 0-15 år)</b>			
	Antal	%	
Totalt	288	42	
därav med barn under 7 år	128	44	
därav ensamförälder	17	6	

<b>Pensionärshushåll</b>			
	Antal	%	
Totalt	101	15	
därav ensamboende	29	29	
därav kvinnor	23	79	

**ARBETSLÖSHET**

<b>ARBETSLÖSHET</b>			
31 mars 2003			
Reg. arbetslösa (18-64 år)	35	3%	
därav 18-24 år	3	3%	
I arbetsmarknadsåtgärder	12		

**KOMMUNALA VAL**

<b>KOMMUNALA VAL</b>		
År 2002		
Parti	Antal	%
M	424	26,3
C	33	2,0
Fp	156	9,7
Kd	96	6,0
S	598	37,1
V	53	3,3
Mp	43	2,7
Skåp	45	2,8
SPI	69	4,3
Sd	77	4,8
Övriga partier	17	1,1
SUMMA	1 611	100,0

Valdeltagande: 87,1%

Valdistrikt: Tygelsjö 1

**INKOMSTER**

<b>INKOMSTER</b>		
År 2000		
Disponibel medelinkomst	296 400	
Inkomsttagare, antal	776	
Inkomst/invånare	119 733	

**FÖRSÖRJNINGSTÖD**

<b>FÖRSÖRJNINGSTÖD</b>		
År 2002		
Hushåll	5	
Utbetalt belopp (kr)	201 771	
Belopp per hushåll (kr)	40 354	

**BILINNEHAV**

<b>BILINNEHAV</b>		
31 december 2002		
Personbilar i trafik	908	
Bilar per 100 invånare	49	

**Strategisk utveckling**  
Malmö Stadskontor 2003



# Områdesfakta Solbacken

Malmö: Delområde Solbacken

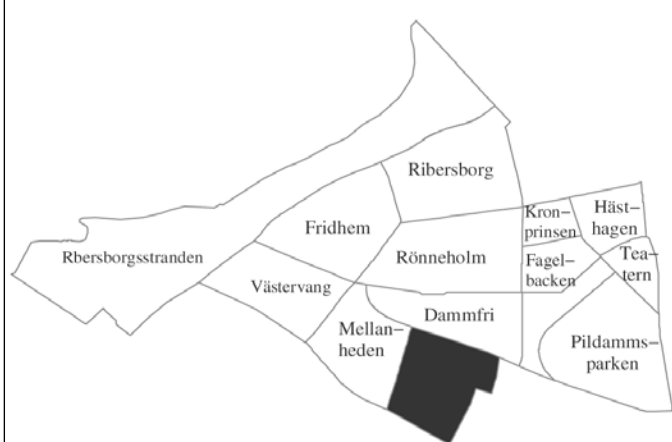

<b>Invånare</b> 1 jan 2003:	<b>1 058</b>
<b>Areal</b> , hektar 1 jan 2003:	<b>34</b>
<b>Invånare per hektar</b>	<b>31</b>
<b>Hushåll</b> 1 jan 2002 (framskrivna):	<b>494</b>
<b>Arbetsstillfällena</b> 2001:	<b>554</b>

## Prognos

Folkmängd 1 januari 2009:	1 025
Bostadsbyggande 2003-2008:	–

## FOLKMÄNGD

År	Antal	År	1 januari
			Antal
1961	1 162	2000	1 050
1971	1 355	2001	1 047
1981	1 104	2002	1 048
1991	998	2003	1 058

## ÅLDERSFÖRDELNING

Ålder	Antal personer	%	1 januari 2003	
			Därav kvinnor	%
0 - 5	61	6	27	44
6-15	126	12	62	49
16-18	34	3	20	59
19-24	55	5	29	53
25-44	241	23	128	53
45-64	284	27	154	54
65-79	172	16	100	58
80-	85	8	51	60
<b>SUMMA</b>	<b>1 058</b>	<b>100</b>	<b>571</b>	<b>54</b>

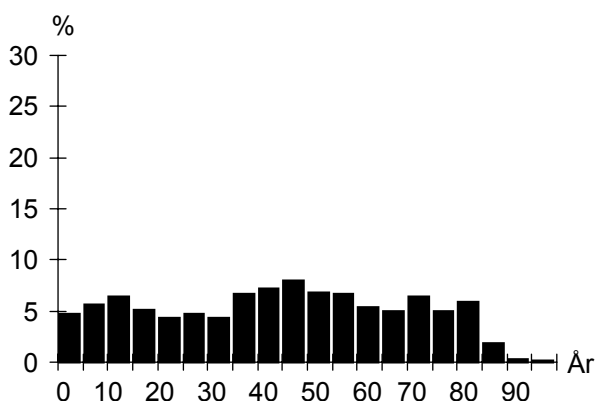

## UTLÄNDSK BAKGRUND

Land	1 januari 2003	
	Födda i utlandet	Födda i Sverige*
De fem största grupperna		
Tyskland	14	
Polen	13	3
Jugoslavien	12	9
Danmark	10	4
Ungern	10	
<b>TOTALT</b>	<b>136</b>	<b>31</b>
Andel av folkmängd	13%	3%

\* med båda föräldrarna födda i utlandet

## FÖRVÄRVSARBETANDE

		År 2001
Förvärvsarbetande (16- år):		432
Andel förvärvsarb. (20-64 år):	Män	76%
	Kvinnor	72%
	<b>Totalt</b>	<b>74%</b>
Arbetsstillfällena		554
däruv tillverkning		56
" handel, privata tjänster m.m		319
" offentlig service		172

## FLYTTNINGAR

	1999	2000	2001	2002
Inflyttade	127	108	110	85
Utflyttade	105	117	105	81
Flyttningsnetto	22	-9	5	4
Andel utflyttade av folkmängd	10%	11%	10%	8%

## UTBILDNING

Utbildningsnivå (20-64 år)	1 januari 2003	
	Antal	%
Förgymnasial	62	11
Gymnasial	216	38
Eftergymnasial	265	46
Uppgift saknas	27	5
<b>TOTALT</b>	<b>570</b>	<b>100</b>

## Solbacken

**BOSTÄDER**

<b>BOSTÄDER</b>			
1 januari 2003			
Byggnadsår	Totalt	%	Småhus
före 1940	84	17	84
1941-60	240	48	39
1961-70	129	26	129
1971-80	18	4	18
1981-	29	6	18
SUMMA	500	100	288

<b>Storlek</b>			
Totalt	%	Småhus	
-1 rum och kök	37	7	2
2 rum och kök	83	17	3
3 rum och kök	76	15	13
4+ rum och kök	304	61	270
SUMMA	500	100	288

<b>Upplåtelseform</b>			
Totalt	%	Småhus	
Hysesrätt, MKB	–	–	–
Hysesrätt, privat	214	43	2
Bostadsrätt	36	7	36
Äganderätt	250	50	250
SUMMA	500	100	288

**ARBETSLÖSHET**

<b>ARBETSLÖSHET</b>			
31 mars 2003			
Reg. arbetslösa (18-64 år)	21	4%	
därav 18-24 år	3	4%	
I arbetsmarknadsåtgärder	10		

**KOMMUNALA VAL**

<b>KOMMUNALA VAL</b>	
År 2002	
Går ej att redovisa p g a valdistriktsindelningen	

**HUSHÅLL**

<b>HUSHÅLL</b>		
Folk- och bostadsräkningen 1990		
<b>Hushåll efter antal boende</b>		
	Antal	%
1 boende	173	37
2 boende	201	43
3 boende	45	10
4+ boende	51	11
SUMMA	470	100

A pie chart illustrating the distribution of households based on the number of residents. The largest segment is '2 boende' at 43%, followed by '1 boende' at 37%, '3 boende' at 10%, and '4+ boende' at 11%.

<b>Barnhushåll (barn 0-15 år)</b>			
	Antal	%	
Totalt	78	17	
därav med barn under 7 år	45	58	
därav ensamförälder	18	23	

<b>Pensionärshushåll</b>			
	Antal	%	
Totalt	184	39	
därav ensamboende	70	38	
därav kvinnor	57	81	

**INKOMSTER**

<b>INKOMSTER</b>		
År 2000		
Disponibel medelinkomst	277 300	
Inkomsttagare, antal	539	
Inkomst/invånare	142 755	

**FÖRSÖRJNINGSTÖD**

<b>FÖRSÖRJNINGSTÖD</b>	
År 2002	
Hushåll	11
Utbetalt belopp (kr)	289 677
Belopp per hushåll (kr)	26 334

**BILINNEHAV**

<b>BILINNEHAV</b>	
31 december 2002	
Personbilar i trafik	405
Bilar per 100 invånare	38

# Områdesfakta Lorensborg

Malmö: Delområde Lorensborg

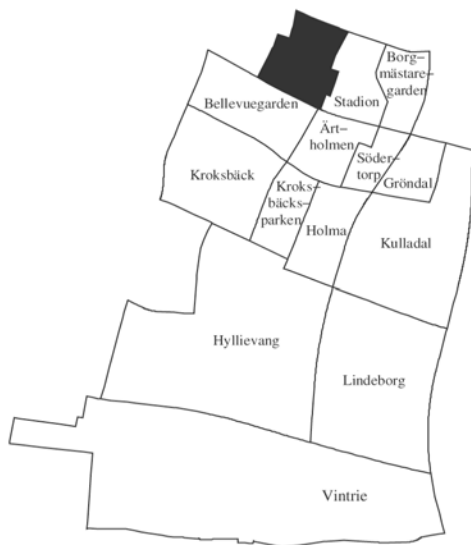

<b>Invånare</b> 1 jan 2003:	<b>3 932</b>
<b>Areal</b> , hektar 1 jan 2003:	<b>37</b>
<b>Invånare per hektar</b>	<b>106</b>
<b>Hushåll</b> 1 jan 2002 (framskrivna):	<b>2 523</b>
<b>Arbetsstillfällen</b> 2001:	<b>446</b>

## Prognos

Folkmängd 1 januari 2009:	4 082
Bostadsbyggande 2003-2008:	–

## FOLKMÄNGD

År	Antal	År	Antal
1961	8 063	2000	3 888
1971	6 513	2001	3 867
1981	4 388	2002	3 876
1991	3 811	2003	3 932

## ÅLDERSFÖRDELNING

Ålder	Antal personer	%	1 januari 2003	
			Därav kvinnor	%
0 - 5	146	4	71	49
6-15	274	7	130	47
16-18	98	2	42	43
19-24	304	8	171	56
25-44	883	22	431	49
45-64	841	21	433	51
65-79	865	22	555	64
80-	521	13	348	67
<b>SUMMA</b>	<b>3 932</b>	<b>100</b>	<b>2 181</b>	<b>55</b>

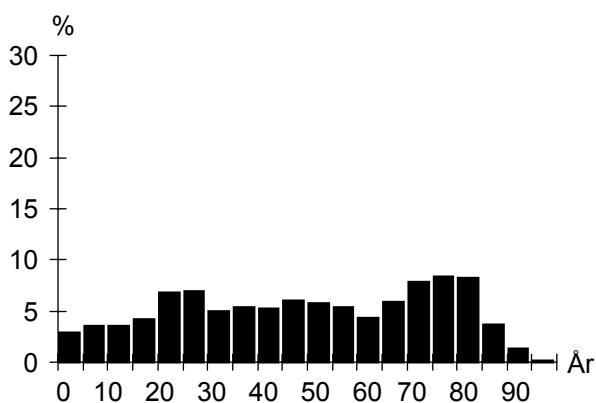

## UTLÄNDSK BAKGRUND

Land	1 januari 2003	
	Födda i utlandet	Födda i Sverige*
De fem största grupperna		
Jugoslavien	65	26
Polen	65	25
Iran	63	11
Danmark	50	5
Bosnien-Hercegovina	45	5
<b>TOTALT</b>	<b>688</b>	<b>163</b>
Andel av folkmängd	17%	4%

\* med båda föräldrarna födda i utlandet

## FÖRVÄRVSARBETANDE

		År 2001
Förvärvsarbetande (16- år):		1 272
Andel förvärvsarb. (20-64 år):	Män	64%
	Kvinnor	64%
	<b>Totalt</b>	<b>64%</b>
Arbetsstillfällen		446
däruv tillverkning		20
" handel, privata tjänster m.m		166
" offentlig service		253

## FLYTTNINGAR

	1999	2000	2001	2002
Inflyttade	461	432	423	460
Utflyttade	450	399	377	371
Flyttningsnetto	11	33	46	89
Andel utflyttade av folkmängd	12%	10%	10%	10%

## UTBILDNING

Utbildningsnivå (20-64 år)	1 januari 2003	
	Antal	%
Förgymnasial	388	19
Gymnasial	987	50
Eftergymnasial	554	28
Uppgift saknas	61	3
<b>TOTALT</b>	<b>1 990</b>	<b>100</b>

## Lorensborg

**BOSTÄDER**

<b>BOSTÄDER</b>			
1 januari 2003			
Byggnadsår	Totalt	%	Småhus
före 1940	–	–	–
1941-60	2 557	100	–
1961-70	–	–	–
1971-80	–	–	–
1981-	–	–	–
SUMMA	2 557	100	–

---

Storlek	Totalt	%	Småhus
-1 rum och kök	361	14	–
2 rum och kök	768	30	–
3 rum och kök	991	39	–
4+ rum och kök	437	17	–
SUMMA	2 557	100	–

---

Upplåtelseform	Totalt	%	Småhus
Hysesrätt, MKB	1 562	61	–
Hysesrätt, privat	–	–	–
Bostadsrätt	995	39	–
Äganderätt	–	–	–
SUMMA	2 557	100	–

**ARBETSLÖSHET**

<b>ARBETSLÖSHET</b>			
31 mars 2003			
Reg. arbetslösa (18-64 år)	129	6%	
därav 18-24 år	20	6%	
I arbetsmarknadsåtgärder	45		

**KOMMUNALA VAL**

<b>KOMMUNALA VAL</b>			
År 2002			
Parti	Antal	%	
M	311	12,1	
C	26	1,0	
Fp	188	7,3	
Kd	104	4,1	
S	1 209	47,1	
V	175	6,8	
Mp	78	3,0	
Skåp	130	5,1	
SPI	214	8,3	
Sd	102	4,0	
Övriga partier	29	1,1	
SUMMA	2 566	100,0	
Valdeltagande:		75,0%	
Valdistrikt:	S:t Johannes 9–11		

**HUSHÅLL**

<b>HUSHÅLL</b>			
Folk- och bostadsräkningen 1990			
Hushåll efter antal boende			
	Antal	%	
1 boende	1 452	60	
2 boende	771	32	
3 boende	116	5	
4+ boende	88	4	
SUMMA	2 427	100	

3 boende    4+ boende

2 boende    1 boende

---

<b>Barnhushåll (barn 0-15 år)</b>			
	Antal	%	
Totalt	205	8	
därav med barn under 7 år	119	58	
därav ensamförälder	77	38	

---

<b>Pensionärshushåll</b>			
	Antal	%	
Totalt	1 152	47	
därav ensamboende	676	59	
därav kvinnor	529	78	

**INKOMSTER**

<b>INKOMSTER</b>			
År 2000			
Disponibel medelinkomst	153 400		
Inkomsttagare, antal	2 628		
Inkomst/invånare	104 250		

**FÖRSÖRJNINGSTÖD**

<b>FÖRSÖRJNINGSTÖD</b>			
År 2002			
Hushåll	160		
Utbetalt belopp (kr)	5 244 255		
Belopp per hushåll (kr)	32 777		

**BILINNEHAV**

<b>BILINNEHAV</b>			
31 december 2002			
Personbilar i trafik	1 102		
Bilar per 100 invånare	28		

**Strategisk utveckling**  
Malmö Stadskontor 2003

# Områdesfakta Borgmästaregården

Malmö: Delområde Borgmästaregården

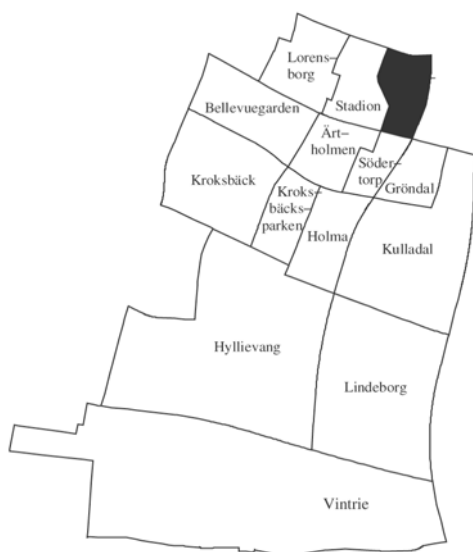

<b>Invånare</b> 1 jan 2003:	<b>2 303</b>
<b>Areal</b> , hektar 1 jan 2003:	<b>26</b>
<b>Invånare per hektar</b>	<b>89</b>
<b>Hushåll</b> 1 jan 2002 (framskrivna):	<b>1 518</b>
<b>Arbetsstillfällen</b> 2001:	<b>187</b>

## Prognos

Folkmängd 1 januari 2009:	2 160
Bostadsbyggande 2003-2008:	–

## FOLKMÄNGD

År	Antal	År	Antal
1961	11	2000	2 367
1971	3 915	2001	2 302
1981	2 786	2002	2 315
1991	2 305	2003	2 303

## ÅLDERSFÖRDELNING

Ålder	Antal personer	%	1 januari 2003	
			Därav kvinnor	%
0 - 5	43	2	24	56
6-15	105	5	55	52
16-18	32	1	11	34
19-24	47	2	23	49
25-44	301	13	138	46
45-64	506	22	288	57
65-79	769	33	478	62
80-	500	22	325	65
<b>SUMMA</b>	<b>2 303</b>	<b>100</b>	<b>1 342</b>	<b>58</b>

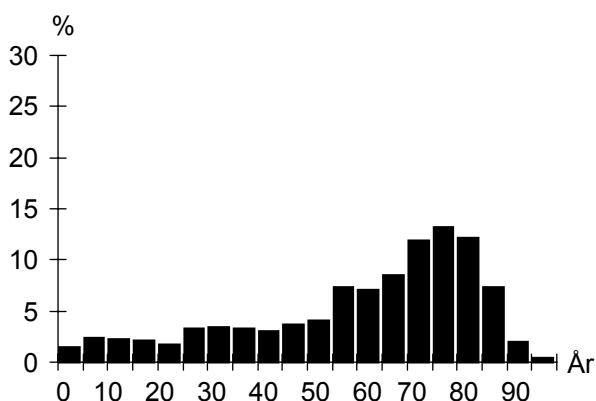

## UTLÄNDSK BAKGRUND

Land	1 januari 2003	
	Födda i utlandet	Födda i Sverige*
De fem största grupperna		
Polen	52	7
Tyskland	34	
Jugoslavien	30	20
Danmark	25	
Finland	21	
<b>TOTALT</b>	<b>292</b>	<b>70</b>
Andel av folkmängd	13%	3%

\* med båda föräldrarna födda i utlandet

## FÖRVÄRVSARBETANDE

		År 2001
Förvärvsarbetande (16- år):		604
Andel förvärvsarb. (20-64 år):	Män	70%
	Kvinnor	66%
	<b>Totalt</b>	<b>68%</b>
Arbetsstillfällen		187
däruv tillverkning		3
" handel, privata tjänster m.m		50
" offentlig service		126

## FLYTTNINGAR

	1999	2000	2001	2002
Inflyttade	246	164	161	172
Utflyttade	223	177	109	147
Flyttningsnetto	23	-13	52	25
Andel utflyttade av folkmängd	9%	7%	5%	6%

## UTBILDNING

Utbildningsnivå (20-64 år)	1 januari 2003	
	Antal	%
Förgymnasial	141	17
Gymnasial	385	45
Eftergymnasial	306	36
Uppgift saknas	15	2
<b>TOTALT</b>	<b>847</b>	<b>100</b>

## Borgmästaregården

**BOSTÄDER**

<b>BOSTÄDER</b>			
1 januari 2003			
Byggnadsår	Totalt	%	Småhus
före 1940	–	–	–
1941-60	–	–	–
1961-70	1 483	96	–
1971-80	–	–	–
1981-	58	4	–
SUMMA	1 541	100	–

---

Storlek	Totalt	%	Småhus
-1 rum och kök	90	6	–
2 rum och kök	484	31	–
3 rum och kök	510	33	–
4+ rum och kök	457	30	–
SUMMA	1 541	100	–

---

Upplåtelseform	Totalt	%	Småhus
Hysesrätt, MKB	–	–	–
Hysesrätt, privat	220	14	–
Bostadsrätt	1 321	86	–
Äganderätt	–	–	–
SUMMA	1 541	100	–

**HUSHÅLL**

<b>HUSHÅLL</b>		
Folk- och bostadsräkningen 1990		
Hushåll efter antal boende	Antal	%
1 boende	712	51
2 boende	577	41
3 boende	69	5
4+ boende	46	3
SUMMA	1 404	100

3 boende    4+ boende

2 boende    1 boende

---

<b>Barnhushåll (barn 0-15 år)</b>			
	Antal	%	
Totalt	64	5	
därav med barn under 7 år	33	52	
därav ensamförälder	10	16	

---

<b>Pensionärshushåll</b>			
	Antal	%	
Totalt	906	65	
därav ensamboende	483	53	
därav kvinnor	395	82	

**ARBETSLÖSHET**

<b>ARBETSLÖSHET</b>			
31 mars 2003			
Reg. arbetslösa (18-64 år)	33	4%	
därav 18-24 år	1	2%	
I arbetsmarknadsåtgärder	21		

**KOMMUNALA VAL**

<b>KOMMUNALA VAL</b>		
År 2002		
Parti	Antal	%
M	318	18,4
C	10	0,6
Fp	134	7,7
Kd	93	5,4
S	691	39,9
V	62	3,6
Mp	24	1,4
Skåp	95	5,5
SPI	229	13,2
Sd	67	3,9
Övriga partier	9	0,5
SUMMA	1 732	100,0

Valdeltagande: 80,7%

Valdistrikt: Eriksfält 11–12

**INKOMSTER**

<b>INKOMSTER</b>		
År 2000		
Disponibel medelinkomst	157 800	
Inkomsttagare, antal	1 560	
Inkomst/invånare	106 937	

**FÖRSÖRJNINGSTÖD**

<b>FÖRSÖRJNINGSTÖD</b>		
År 2002		
Hushåll	14	
Utbetalt belopp (kr)	369 202	
Belopp per hushåll (kr)	26 372	

**BILINNEHAV**

<b>BILINNEHAV</b>		
31 december 2002		
Personbilar i trafik	844	
Bilar per 100 invånare	37	

**Strategisk utveckling**  
Malmö Stadskontor 2003

# Områdesfakta Flensburg

Malmö: Delområde Flensburg



<b>Invånare</b> 1 jan 2003:	<b>421</b>
<b>Areal</b> , hektar 1 jan 2003:	<b>35</b>
<b>Invånare per hektar</b>	<b>12</b>
<b>Hushåll</b> 1 jan 2002 (framskrivna):	<b>301</b>
<b>Arbetsstillfällen</b> 2001:	<b>1 379</b>

## Prognos

Folkmängd 1 januari 2009:	634
Bostadsbyggande 2003-2008:	87

## FOLKMÄNGD

År	Antal	1 januari	
		År	Antal
1961	314	2000	437
1971	484	2001	437
1981	375	2002	415
1991	327	2003	421

## ÅLDERSFÖRDELNING

Ålder	Antal personer	%	1 januari 2003	
			Därav kvinnor	%
0 - 5	28	7	13	46
6-15	18	4	8	44
16-18	7	2	4	57
19-24	92	22	41	45
25-44	144	34	58	40
45-64	75	18	26	35
65-79	37	9	21	57
80-	20	5	15	75
SUMMA	421	100	186	44

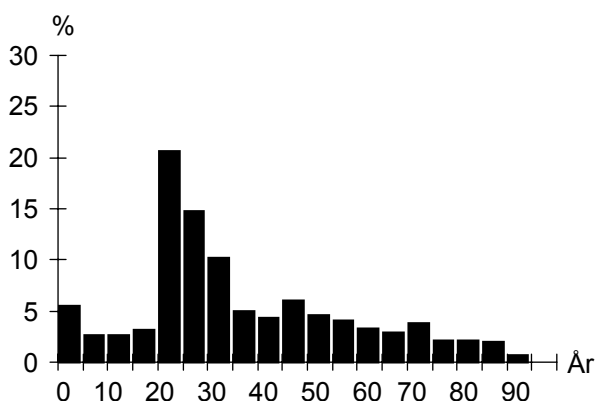

## UTLÄNDSK BAKGRUND

Land	1 januari 2003	
	Födda i utlandet	Födda i Sverige*
De fem största grupperna		
Irak	36	11
Iran	23	4
Jugoslavien	17	5
Polen	14	4
Bosnien-Hercegovina	12	
TOTALT	178	42
Andel av folkmängd	42%	10%

\* med båda föräldrarna födda i utlandet

## FÖRVÄRVSARBETANDE

		År 2001
Förvärvsarbetande (16- år):		139
Andel förvärvsarb. (20-64 år):	Män	54%
	Kvinnor	39%
	<b>Totalt</b>	<b>48%</b>
Arbetsstillfällen		1 379
däruv tillverkning		77
" handel, privata tjänster m.m		960
" offentlig service		341

## FLYTTNINGAR

	1999	2000	2001	2002
Inflyttade	167	139	100	117
Utflyttade	98	118	115	110
Flyttningsnetto	69	21	-15	7
Andel utflyttade av folkmängd	26%	27%	26%	27%

## UTBILDNING

Utbildningsnivå (20-64 år)	1 januari 2003	
	Antal	%
Förgymnasial	65	21
Gymnasial	151	49
Eftergymnasial	68	22
Uppgift saknas	22	7
TOTALT	306	100

## Flensburg

**BOSTÄDER**

<b>BOSTÄDER</b>			
1 januari 2003			
Byggnadsår	Totalt	%	Småhus
före 1940	152	45	–
1941-60	–	–	–
1961-70	154	46	–
1971-80	–	–	–
1981-	31	9	–
SUMMA	337	100	–

<b>BOSTÄDER</b>			
Storlek	Totalt	%	Småhus
-1 rum och kök	179	53	–
2 rum och kök	101	30	–
3 rum och kök	54	16	–
4+ rum och kök	3	1	–
SUMMA	337	100	–

<b>BOSTÄDER</b>			
Upplåtelseform	Totalt	%	Småhus
Hysesrätt, MKB	31	9	–
Hysesrätt, privat	154	46	–
Bostadsrätt	152	45	–
Äganderätt	–	–	–
SUMMA	337	100	–

**ARBETSLÖSHET**

<b>ARBETSLÖSHET</b>			
31 mars 2003			
Reg. arbetslösa (18-64 år)	19	6%	
därav 18-24 år	3	3%	
I arbetsmarknadsåtgärder	19		

**KOMMUNALA VAL**

<b>KOMMUNALA VAL</b>	
År 2002	
Går ej att redovisa p g a valdistriktsindelningen	

**HUSHÅLL**

<b>HUSHÅLL</b>		
Folk- och bostadsräkningen 1990		
Hushåll efter antal boende		
	Antal	%
1 boende	200	80
2 boende	43	17
3 boende	6	2
4+ boende	1	0
SUMMA	250	100

A pie chart illustrating the distribution of households based on the number of residents. The largest segment is '1 boende' at 80%, followed by '2 boende' at 17%, '3 boende' at 2%, and '4+ boende' at 0%.

<b>Barnhushåll (barn 0-15 år)</b>			
	Antal	%	
Totalt	11	4	
därav med barn under 7 år	7	64	
därav ensamförälder	7	64	

<b>Pensionärshushåll</b>			
	Antal	%	
Totalt	79	32	
därav ensamboende	59	75	
därav kvinnor	37	63	

**INKOMSTER**

<b>INKOMSTER</b>		
År 2000		
Disponibel medelinkomst	108 100	
Inkomsttagare, antal	340	
Inkomst/invånare	84 105	

**FÖRSÖRJNINGSTÖD**

<b>FÖRSÖRJNINGSTÖD</b>		
År 2002		
Hushåll	61	
Utbetalt belopp (kr)	2 410 679	
Belopp per hushåll (kr)	39 519	

**BILINNEHAV**

<b>BILINNEHAV</b>		
31 december 2002		
Personbilar i trafik	72	
Bilar per 100 invånare	17	



# Områdesfakta Bellevuegården

Malmö: Delområde Bellevuegården

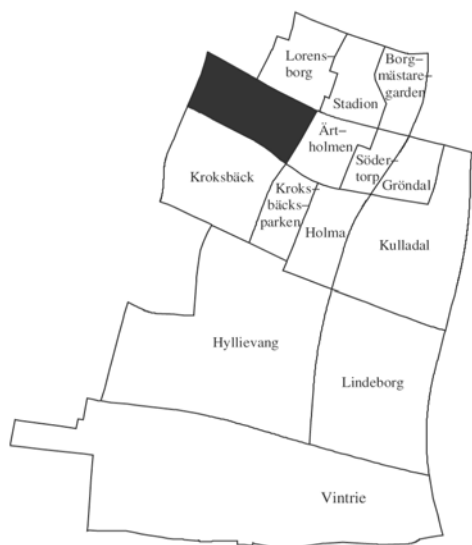

<b>Invånare</b> 1 jan 2003:	<b>4 048</b>
<b>Areal</b> , hektar 1 jan 2003:	<b>50</b>
<b>Invånare per hektar</b>	<b>81</b>
<b>Hushåll</b> 1 jan 2002 (framskrivna):	<b>2 242</b>
<b>Arbetsstillfällena</b> 2001:	<b>813</b>

## Prognos

Folkmängd 1 januari 2009:	4 164
Bostadsbyggande 2003-2008:	65

## FOLKMÄNGD

År	Antal	År	Antal
1961	44	2000	3 998
1971	86	2001	3 993
1981	3 601	2002	4 041
1991	3 312	2003	4 048

## ÅLDERSFÖRDELNING

Ålder	Antal personer	%	1 januari 2003	
			Därav kvinnor	%
0 - 5	238	6	112	47
6-15	472	12	228	48
16-18	111	3	51	46
19-24	331	8	173	52
25-44	956	24	481	50
45-64	866	21	436	50
65-79	578	14	369	64
80-	496	12	368	74
SUMMA	4 048	100	2 218	55

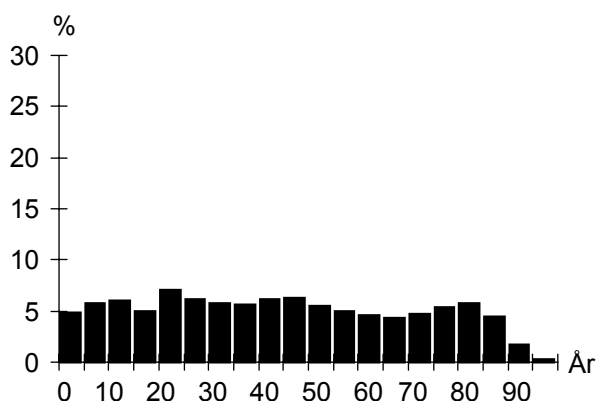

## UTLÄNDSK BAKGRUND

Land	1 januari 2003	
	Födda i utlandet	Födda i Sverige*
De fem största grupperna		
Iran	219	54
Polen	151	38
Jugoslavien	103	39
Afghanistan	96	32
Irak	69	31
TOTALT	1 277	440
Andel av folkmängd	32%	11%

\* med båda föräldrarna födda i utlandet

## FÖRVÄRVSARBETANDE

		År 2001
Förvärvsarbetande (16- år):		1 192
Andel förvärvsarb. (20-64 år):	Män	57%
	Kvinnor	55%
	<b>Totalt</b>	<b>56%</b>
Arbetsstillfällena		813
däruv tillverkning		25
" handel, privata tjänster m.m		400
" offentlig service		381

## FLYTTNINGAR

	1999	2000	2001	2002
Inflyttade	587	560	557	541
Utflyttade	456	514	471	492
Flyttningsnetto	131	46	86	49
Andel utflyttade av folkmängd	12%	13%	12%	12%

## UTBILDNING

Utbildningsnivå (20-64 år)	1 januari 2003	
	Antal	%
Förgymnasial	476	23
Gymnasial	1 061	50
Eftergymnasial	478	23
Uppgift saknas	90	4
TOTALT	2 105	100

## Bellevuegården

**BOSTÄDER**

<b>BOSTÄDER</b>			
1 januari 2003			
Byggnadsår	Totalt	%	Småhus
före 1940	–	–	–
1941-60	–	–	–
1961-70	24	1	24
1971-80	1 905	82	44
1981-	406	17	31
SUMMA	2 335	100	99

<b>Storlek</b>			
Storlek	Totalt	%	Småhus
-1 rum och kök	515	22	–
2 rum och kök	823	35	–
3 rum och kök	689	30	–
4+ rum och kök	308	13	99
SUMMA	2 335	100	99

<b>Upplåtelseform</b>			
Upplåtelseform	Totalt	%	Småhus
Hyresrätt, MKB	942	40	–
Hyresrätt, privat	1 294	55	–
Bostadsrätt	–	–	–
Äganderätt	99	4	99
SUMMA	2 335	100	99

**HUSHÅLL**

<b>HUSHÅLL</b>		
Folk- och bostadsräkningen 1990		
Hushåll efter antal boende	Antal	%
1 boende	951	53
2 boende	506	28
3 boende	169	9
4+ boende	160	9
SUMMA	1 786	100

A pie chart illustrating the distribution of households based on the number of residents. The largest segment is '1 boende' at 53%, followed by '2 boende' at 28%, '3 boende' at 9%, and '4+ boende' at 9%.

<b>Barnhushåll (barn 0-15 år)</b>			
	Antal	%	
Totalt	366	20	
därav med barn under 7 år	198	54	
därav ensamförälder	157	43	

<b>Pensionärshushåll</b>			
	Antal	%	
Totalt	566	32	
därav ensamboende	396	70	
därav kvinnor	313	79	

**ARBETSLÖSHET**

<b>ARBETSLÖSHET</b>			
31 mars 2003			
Reg. arbetslösa (18-64 år)	167	8%	
därav 18-24 år	19	5%	
I arbetsmarknadsåtgärder	84		

**KOMMUNALA VAL**

<b>KOMMUNALA VAL</b>		
År 2002		
Parti	Antal	%
M	237	13,1
C	13	0,7
Fp	116	6,4
Kd	96	5,3
S	856	47,3
V	161	8,9
Mp	42	2,3
Skåp	91	5,0
SPI	118	6,5
Sd	65	3,6
Övriga partier	15	0,8
SUMMA	1 810	100,0

Valdeltagande: 66,1%

Valdistrikt: Hyllie 1-2

**INKOMSTER**

<b>INKOMSTER</b>		
År 2000		
Disponibel medelinkomst	159 500	
Inkomsttagare, antal	2 434	
Inkomst/invånare	97 226	

**FÖRSÖRJNINGSTÖD**

<b>FÖRSÖRJNINGSTÖD</b>		
År 2002		
Hushåll	327	
Utbetalt belopp (kr)	12 151 717	
Belopp per hushåll (kr)	37 161	

**BILINNEHAV**

<b>BILINNEHAV</b>	
31 december 2002	
Personbilar i trafik	1 030
Bilar per 100 invånare	25

# Områdesfakta Södertorp

Malmö: Delområde Södertorp

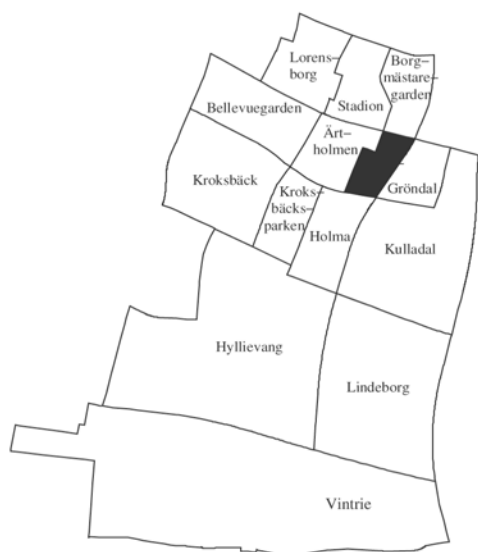

<b>Invånare</b> 1 jan 2003:	<b>1 239</b>
<b>Areal</b> , hektar 1 jan 2003:	<b>17</b>
<b>Invånare per hektar</b>	<b>73</b>
<b>Hushåll</b> 1 jan 2002 (framskrivna):	<b>795</b>
<b>Arbetsstillfällena</b> 2001:	<b>59</b>

## Prognos

Folkmängd 1 januari 2009:	1 199
Bostadsbyggande 2003-2008:	–

## FOLKMÄNGD

År	Antal	År	Antal
1961	11	2000	1 246
1971	942	2001	1 235
1981	1 593	2002	1 241
1991	1 325	2003	1 239

## ÅLDERSFÖRDELNING

Ålder	Antal personer	1 januari 2003	
		%	Därav kvinnor %
0 - 5	21	2	12
6-15	44	4	16
16-18	14	1	7
19-24	32	3	13
25-44	184	15	89
45-64	399	32	231
65-79	360	29	215
80-	185	15	110
SUMMA	1 239	100	693

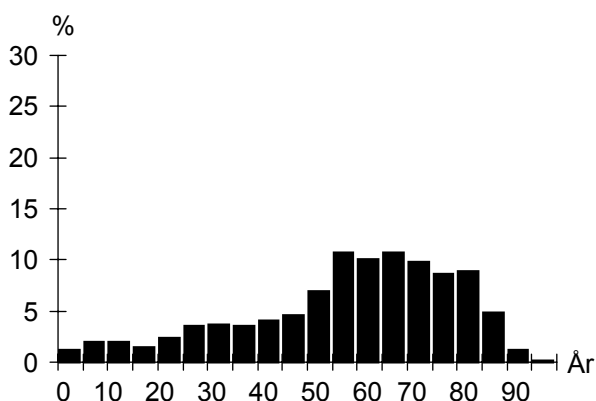

## UTLÄNDSK BAKGRUND

Land	1 januari 2003	
	Födda i utlandet	Födda i Sverige*
De fem största grupperna		
Polen	41	6
Jugoslavien	28	13
Iran	18	
Danmark	16	
Finland	13	3
TOTALT	201	41
Andel av folkmängd	16%	3%

\* med båda föräldrarna födda i utlandet

## FÖRVÄRVSARBETANDE

		År 2001
Förvärvsarbetande (16- år):		444
Andel förvärvsarb. (20-64 år):	Män	72%
	Kvinnor	68%
	<b>Totalt</b>	<b>70%</b>
Arbetsstillfällena		59
däruv tillverkning		2
" handel, privata tjänster m.m		15
" offentlig service		36

## FLYTTNINGAR

	1999	2000	2001	2002
Inflyttade	77	101	91	79
Utflyttade	56	96	68	67
Flyttningsnetto	21	5	23	12
Andel utflyttade av folkmängd	4%	8%	6%	5%

## UTBILDNING

Utbildningsnivå (20-64 år)	1 januari 2003	
	Antal	%
Förgymnasial	130	21
Gymnasial	301	49
Eftergymnasial	176	29
Uppgift saknas	5	1
TOTALT	612	100

## Södertorp

**BOSTÄDER**

<b>BOSTÄDER</b>			
1 januari 2003			
Byggnadsår	Totalt	%	Småhus
före 1940	–	–	–
1941-60	–	–	–
1961-70	314	39	–
1971-80	486	61	–
1981-	–	–	–
SUMMA	800	100	–

Storlek	Totalt	%	Småhus
-1 rum och kök	23	3	–
2 rum och kök	261	33	–
3 rum och kök	445	56	–
4+ rum och kök	71	9	–
SUMMA	800	100	–

Upplåtelseform	Totalt	%	Småhus
Hysesrätt, MKB	–	–	–
Hysesrätt, privat	–	–	–
Bostadsrätt	800	100	–
Äganderätt	–	–	–
SUMMA	800	100	–

**ARBETSLÖSHET**

<b>ARBETSLÖSHET</b>			
31 mars 2003			
Reg. arbetslösa (18-64 år)	26	4%	
därav 18-24 år	3	8%	
I arbetsmarknadsåtgärder	13		

**KOMMUNALA VAL**

<b>KOMMUNALA VAL</b>		
År 2002		
Parti	Antal	%
M	93	10,1
C	6	0,6
Fp	53	5,7
Kd	46	5,0
S	458	49,6
V	39	4,2
Mp	10	1,1
Skåp	51	5,5
SPI	109	11,8
Sd	52	5,6
Övriga partier	7	0,8
SUMMA	924	100,0

Valdeltagande: 80,2%

Valdistrikt: Eriksfält 10

**HUSHÅLL**

<b>HUSHÅLL</b>		
Folk- och bostadsräkningen 1990		
Hushåll efter antal boende		
	Antal	%
1 boende	371	48
2 boende	317	41
3 boende	52	7
4+ boende	35	5
SUMMA	775	100

3 boende 4+ boende

2 boende 1 boende

<b>Barnhushåll (barn 0-15 år)</b>			
	Antal	%	
Totalt	67	9	
därav med barn under 7 år	29	43	
därav ensamförälder	17	25	

<b>Pensionärshushåll</b>			
	Antal	%	
Totalt	395	51	
därav ensamboende	217	55	
därav kvinnor	173	80	

**INKOMSTER**

<b>INKOMSTER</b>		
År 2000		
Disponibel medelinkomst	184 400	
Inkomsttagare, antal	0	
Inkomst/invånare	122 137	

**FÖRSÖRJNINGSTÖD**

<b>FÖRSÖRJNINGSTÖD</b>		
År 2002		
Hushåll	11	
Utbetalt belopp (kr)	316 194	
Belopp per hushåll (kr)	28 745	

**BILINNEHAV**

<b>BILINNEHAV</b>		
31 december 2002		
Personbilar i trafik	509	
Bilar per 100 invånare	41	

# Områdesfakta Kroksbäck

Malmö: Delområde Kroksbäck

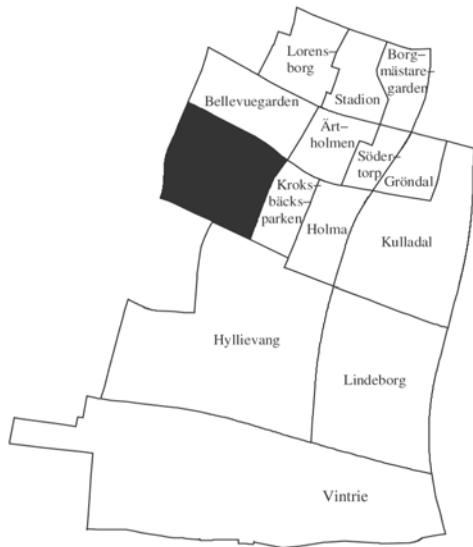

<b>Invånare</b> 1 jan 2003:	<b>4 714</b>
<b>Areal</b> , hektar 1 jan 2003:	<b>75</b>
<b>Invånare per hektar</b>	<b>63</b>
<b>Hushåll</b> 1 jan 2002 (framskrivna):	<b>1 888</b>
<b>Arbetsstillfällen</b> 2001:	<b>315</b>

## Prognos

Folkmängd 1 januari 2009:	4 709
Bostadsbyggande 2003-2008:	–

## FOLKMÄNGD

År	Antal	År	Antal
1961	931	2000	4 607
1971	6 541	2001	4 665
1981	4 107	2002	4 705
1991	4 554	2003	4 714

## ÅLDERSFÖRDELNING

Ålder	Antal personer	%	1 januari 2003	
			Därav kvinnor	%
0 - 5	337	7	153	45
6-15	719	15	326	45
16-18	220	5	110	50
19-24	361	8	199	55
25-44	1 047	22	534	51
45-64	1 147	24	596	52
65-79	657	14	366	56
80-	226	5	126	56
SUMMA	4 714	100	2 410	51

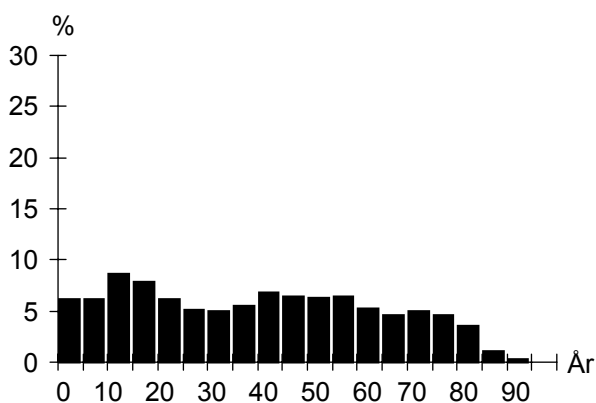

## UTLÄNDSK BAKGRUND

Land	1 januari 2003	
	Födda i utlandet	Födda i Sverige*
De fem största grupperna		
Jugoslavien	275	84
Afghanistan	228	55
Libanon	189	138
Polen	150	34
Iran	112	15
TOTALT	1 692	556
Andel av folkmängd	36%	12%

\* med båda föräldrarna födda i utlandet

## FÖRVÄRVSARBETANDE

		År 2001
Förvärvsarbetande (16- år):		1 445
Andel förvärvsarb. (20-64 år):	Män	57%
	Kvinnor	55%
	<b>Totalt</b>	<b>56%</b>
Arbetsstillfällen		315
däruv tillverkning		6
" handel, privata tjänster m.m		104
" offentlig service		190

## FLYTTNINGAR

	1999	2000	2001	2002
Inflyttade	491	477	510	468
Utflyttade	575	432	493	481
Flyttningsnetto	-84	45	17	-13
Andel utflyttade av folkmängd	12%	9%	11%	10%

## UTBILDNING

Utbildningsnivå (20-64 år)	1 januari 2003	
	Antal	%
Förgymnasial	597	24
Gymnasial	1 072	43
Eftergymnasial	638	26
Uppgift saknas	177	7
TOTALT	2 484	100

## Kroksbäck

**BOSTÄDER**

<b>BOSTÄDER</b>			
1 januari 2003			
Byggnadsår	Totalt	%	Småhus
före 1940	51	3	51
1941-60	170	9	170
1961-70	1 647	85	336
1971-80	52	3	52
1981-	16	1	16
SUMMA	1 936	100	625

Storlek	Totalt	%	Småhus
-1 rum och kök	71	4	2
2 rum och kök	292	15	6
3 rum och kök	683	35	43
4+ rum och kök	890	46	574
SUMMA	1 936	100	625

Upplåtelseform	Totalt	%	Småhus
Hysesrätt, MKB	849	44	–
Hysesrätt, privat	5	0	–
Bostadsrätt	457	24	–
Äganderätt	625	32	625
SUMMA	1 936	100	625

**ARBETSLÖSHET**

<b>ARBETSLÖSHET</b>			
31 mars 2003			
Reg. arbetslösa (18-64 år)	186	7%	
därav 18-24 år	46	11%	
I arbetsmarknadsåtgärder	94		

**KOMMUNALA VAL**

<b>KOMMUNALA VAL</b>		
År 2002		
Parti	Antal	%
M	557	21,0
C	18	0,7
Fp	247	9,3
Kd	148	5,6
S	1 026	38,7
V	175	6,6
Mp	72	2,7
Skåp	118	4,5
SPI	183	6,9
Sd	89	3,4
Övriga partier	17	0,6
SUMMA	2 650	100,0

Valdeltagande: 69,5%

Valdistrikt: Hyllie 3–5

**HUSHÅLL**

<b>HUSHÅLL</b>		
Folk- och bostadsräkningen 1990		
Hushåll efter antal boende		
	Antal	%
1 boende	571	30
2 boende	716	38
3 boende	272	14
4+ boende	325	17
SUMMA	1 884	100

A pie chart illustrating the distribution of households based on the number of residents. The largest segment is '2 boende' at 38%, followed by '1 boende' at 30%, '4+ boende' at 17%, and '3 boende' at 14%.

<b>Barnhushåll (barn 0-15 år)</b>			
	Antal	%	
Totalt	566	30	
därav med barn under 7 år	338	60	
därav ensamförälder	192	34	

<b>Pensionärshushåll</b>			
	Antal	%	
Totalt	525	28	
därav ensamboende	200	38	
därav kvinnor	146	73	

**INKOMSTER**

<b>INKOMSTER</b>		
År 2000		
Disponibel medelinkomst	223 600	
Inkomsttagare, antal	2 147	
Inkomst/invånare	102 909	

**FÖRSÖRJNINGSTÖD**

<b>FÖRSÖRJNINGSTÖD</b>		
År 2002		
Hushåll	343	
Utbetalt belopp (kr)	14 315 278	
Belopp per hushåll (kr)	41 736	

**BILINNEHAV**

<b>BILINNEHAV</b>	
31 december 2002	
Personbilar i trafik	1 489
Bilar per 100 invånare	32

**Strategisk utveckling**  
Malmö Stadskontor 2003

# Områdesfakta Holma

Malmö: Delområde Holma



<b>Invånare</b> 1 jan 2003:	<b>3 665</b>
<b>Areal</b> , hektar 1 jan 2003:	<b>36</b>
<b>Invånare per hektar</b>	<b>102</b>
<b>Hushåll</b> 1 jan 2002 (framskrivna):	<b>1 472</b>
<b>Arbetsstillfällena</b> 2001:	<b>298</b>

## Prognos

Folkmängd 1 januari 2009:	3 864
Bostadsbyggande 2003-2008:	–

## FOLKMÄNGD

År	Antal	År	Antal
1961	–	2000	3 456
1971	1	2001	3 559
1981	3 543	2002	3 609
1991	3 149	2003	3 665

## ÅLDERSFÖRDELNING

Ålder	Antal personer	%	1 januari 2003	
			Därav kvinnor	%
0 - 5	373	10	164	44
6-15	583	16	268	46
16-18	159	4	81	51
19-24	290	8	161	56
25-44	999	27	508	51
45-64	762	21	371	49
65-79	344	9	198	58
80-	155	4	101	65
SUMMA	3 665	100	1 852	51

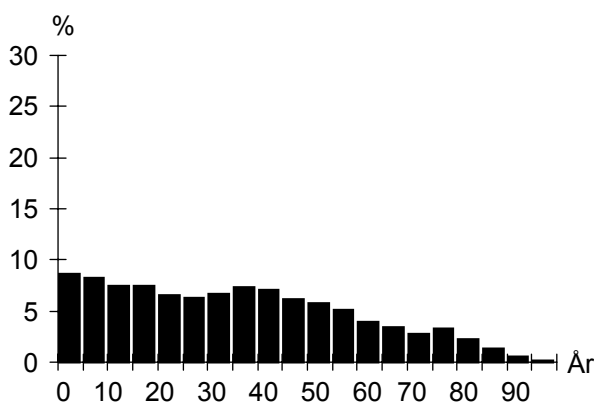

## UTLÄNDSK BAKGRUND

Land	1 januari 2003	
	Födda i utlandet	Födda i Sverige*
De fem största grupperna		
Jugoslavien	426	162
Afghanistan	183	28
Irak	166	65
Libanon	146	144
Polen	144	30
TOTALT	1 840	675
Andel av folkmängd	50%	18%

\* med båda föräldrarna födda i utlandet

## FÖRVÄRVSARBETANDE

		År 2001
Förvärvsarbetande (16- år):		860
Andel förvärvsarb. (20-64 år):	Män	44%
	Kvinnor	39%
	<b>Totalt</b>	<b>42%</b>
Arbetsstillfällen		298
däruv tillverkning		–
" handel, privata tjänster m.m		79
" offentlig service		212

## FLYTTNINGAR

	1999	2000	2001	2002
Inflyttade	527	437	401	421
Utflyttade	479	355	363	411
Flyttningsnetto	48	82	38	10
Andel utflyttade av folkmängd	14%	10%	10%	11%

## UTBILDNING

Utbildningsnivå (20-64 år)	1 januari 2003	
	Antal	%
Förgymnasial	554	28
Gymnasial	902	45
Eftergymnasial	336	17
Uppgift saknas	208	10
TOTALT	2 000	100

## Holma

**BOSTÄDER**

<b>BOSTÄDER</b>			
1 januari 2003			
Byggnadsår	Totalt	%	Småhus
före 1940	–	–	–
1941-60	–	–	–
1961-70	–	–	–
1971-80	1 525	100	–
1981-	–	–	–
SUMMA	1 525	100	–

---

<b>BOSTÄDER</b>			
Storlek	Totalt	%	Småhus
-1 rum och kök	111	7	–
2 rum och kök	572	38	–
3 rum och kök	644	42	–
4+ rum och kök	198	13	–
SUMMA	1 525	100	–

---

<b>BOSTÄDER</b>			
Upplåtelseform	Totalt	%	Småhus
Hysesrätt, MKB	989	65	–
Hysesrätt, privat	–	–	–
Bostadsrätt	536	35	–
Äganderätt	–	–	–
SUMMA	1 525	100	–

**ARBETSLÖSHET**

<b>ARBETSLÖSHET</b>			
31 mars 2003			
Reg. arbetslösa (18-64 år)	152	7%	
därav 18-24 år	17	5%	
I arbetsmarknadsåtgärder	82		

**KOMMUNALA VAL**

<b>KOMMUNALA VAL</b>			
År 2002			
Parti	Antal	%	
M	92	6,1	
C	7	0,5	
Fp	59	3,9	
Kd	45	3,0	
S	865	57,4	
V	185	12,3	
Mp	61	4,1	
Skåp	63	4,2	
SPI	59	3,9	
Sd	53	3,5	
Övriga partier	17	1,1	
SUMMA	1 506	100,0	
Valdeltagande:	59,0%		
Valdistrikt:	Kulladal 3–4		

**HUSHÅLL**

<b>HUSHÅLL</b>			
Folk- och bostadsräkningen 1990			
Hushåll efter antal boende			
	Antal	%	
1 boende	645	47	
2 boende	352	26	
3 boende	187	14	
4+ boende	194	14	
SUMMA	1 378	100	

A pie chart illustrating the distribution of households based on the number of residents. The largest segment is '1 boende' at 47%, followed by '2 boende' at 26%, '3 boende' at 14%, and '4+ boende' at 14%.

---

<b>Barnhushåll (barn 0-15 år)</b>			
	Antal	%	
Totalt	381	28	
därav med barn under 7 år	256	67	
därav ensamförälder	130	34	

---

<b>Pensionärshushåll</b>			
	Antal	%	
Totalt	303	22	
därav ensamboende	190	63	
därav kvinnor	143	75	

**INKOMSTER**

<b>INKOMSTER</b>			
År 2000			
Disponibel medelinkomst	144 000		
Inkomsttagare, antal	1 787		
Inkomst/invånare	72 303		

**FÖRSÖRJNINGSTÖD**

<b>FÖRSÖRJNINGSTÖD</b>			
År 2002			
Hushåll	416		
Utbetalt belopp (kr)	17 728 273		
Belopp per hushåll (kr)	42 616		

**BILINNEHAV**

<b>BILINNEHAV</b>			
31 december 2002			
Personbilar i trafik	770		
Bilar per 100 invånare	21		

**Strategisk utveckling**  
Malmö Stadskontor 2003



# Områdesfakta Gröndal

Malmö: Delområde Gröndal



<b>Invånare</b> 1 jan 2003:	<b>1 842</b>
<b>Areal</b> , hektar 1 jan 2003:	<b>22</b>
<b>Invånare per hektar</b>	<b>84</b>
<b>Hushåll</b> 1 jan 2002 (framskrivna):	<b>977</b>
<b>Arbetsstillfällena</b> 2001:	<b>249</b>

## Prognos

Folkmängd 1 januari 2009:	1 933
Bostadsbyggande 2003-2008:	–

## FOLKMÄNGD

År	Antal	År	Antal
1961	130	2000	1 785
1971	1 375	2001	1 833
1981	1 850	2002	1 842
1991	1 705	2003	1 842

## ÅLDERSFÖRDELNING

Ålder	Antal personer	1 januari 2003	
		%	Därav kvinnor %
0 - 5	72	4	37
6-15	167	9	83
16-18	49	3	23
19-24	98	5	42
25-44	283	15	160
45-64	366	20	203
65-79	436	24	261
80-	371	20	251
<b>SUMMA</b>	<b>1 842</b>	<b>100</b>	<b>1 060</b>

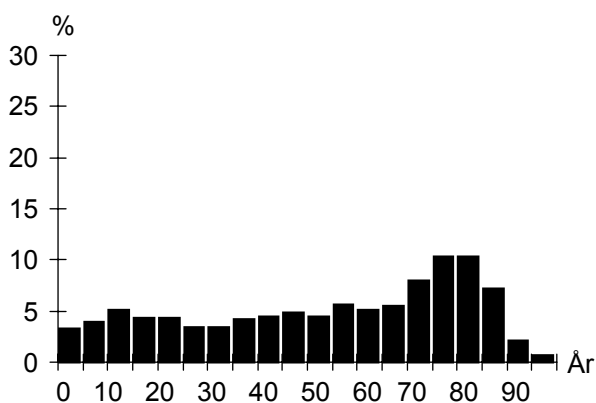

## UTLÄNDSK BAKGRUND

Land	1 januari 2003	
	Födda i utlandet	Födda i Sverige*
De fem största grupperna		
Polen	38	11
Danmark	29	3
Jugoslavien	20	11
Tyskland	12	
Tjeckoslovakien	11	
<b>TOTALT</b>	<b>228</b>	<b>78</b>
Andel av folkmängd	12%	4%

\* med båda föräldrarna födda i utlandet

## FÖRVÄRVSARBETANDE

		År 2001
Förvärvsarbetande (16- år):		549
Andel förvärvsarb. (20-64 år):	Män	72%
	Kvinnor	71%
	<b>Totalt</b>	<b>72%</b>
Arbetsstillfällena		249
däruv tillverkning		87
" handel, privata tjänster m.m		24
" offentlig service		132

## FLYTTNINGAR

	1999	2000	2001	2002
Inflyttade	260	251	206	202
Utflyttade	177	175	161	171
Flyttningsnetto	83	76	45	31
Andel utflyttade av folkmängd	10%	10%	9%	9%

## UTBILDNING

Utbildningsnivå (20-64 år)	1 januari 2003	
	Antal	%
Förgymnasial	159	22
Gymnasial	360	49
Eftergymnasial	193	26
Uppgift saknas	17	2
<b>TOTALT</b>	<b>729</b>	<b>100</b>

## Gröndal

**BOSTÄDER**

<b>BOSTÄDER</b>			
1 januari 2003			
Byggnadsår	Totalt	%	Småhus
före 1940	23	2	23
1941-60	3	0	3
1961-70	367	37	2
1971-80	467	47	52
1981-	124	13	31
SUMMA	984	100	111

Storlek	Totalt	%	Småhus
-1 rum och kök	177	18	1
2 rum och kök	279	28	1
3 rum och kök	243	25	14
4+ rum och kök	285	29	95
SUMMA	984	100	111

Upplåtelseform	Totalt	%	Småhus
Hysesrätt, MKB	143	15	–
Hysesrätt, privat	527	54	–
Bostadsrätt	203	21	–
Äganderätt	111	11	111
SUMMA	984	100	111

**ARBETSLÖSHET**

<b>ARBETSLÖSHET</b>			
31 mars 2003			
Reg. arbetslösa (18-64 år)	41	5%	
därav 18-24 år	4	4%	
I arbetsmarknadsåtgärder	17		

**KOMMUNALA VAL**

<b>KOMMUNALA VAL</b>		
År 2002		
Parti	Antal	%
M	144	12,1
C	9	0,8
Fp	109	9,1
Kd	56	4,7
S	584	48,9
V	46	3,9
Mp	13	1,1
Skåp	62	5,2
SPI	118	9,9
Sd	42	3,5
Övriga partier	11	0,9
SUMMA	1 194	100,0

Valdeltagande: 77,5%

Valdistrikt: Eriksfält 9

**HUSHÅLL**

<b>HUSHÅLL</b>		
Folk- och bostadsräkningen 1990		
Hushåll efter antal boende	Antal	%
1 boende	443	49
2 boende	284	31
3 boende	86	9
4+ boende	96	11
SUMMA	909	100

Barnhushåll (barn 0-15 år)	Antal	%
Totalt	152	17
därav med barn under 7 år	70	46
därav ensamförälder	39	26

**Pensionärshushåll**

Pensionärshushåll	Antal	%
Totalt	466	51
därav ensamboende	297	64
därav kvinnor	232	78

**INKOMSTER**

<b>INKOMSTER</b>	
År 2000	
Disponibel medelinkomst	187 400
Inkomsttagare, antal	1 080
Inkomst/invånare	110 416

**FÖRSÖRJNINGSTÖD**

<b>FÖRSÖRJNINGSTÖD</b>	
År 2002	
Hushåll	39
Utbetalt belopp (kr)	962 265
Belopp per hushåll (kr)	24 673

**BILINNEHAV**

<b>BILINNEHAV</b>	
31 december 2002	
Personbilar i trafik	569
Bilar per 100 invånare	31

Strategisk utveckling  
Malmö Stadskontor 2003

# Områdesfakta Kulladal

Malmö: Delområde Kulladal

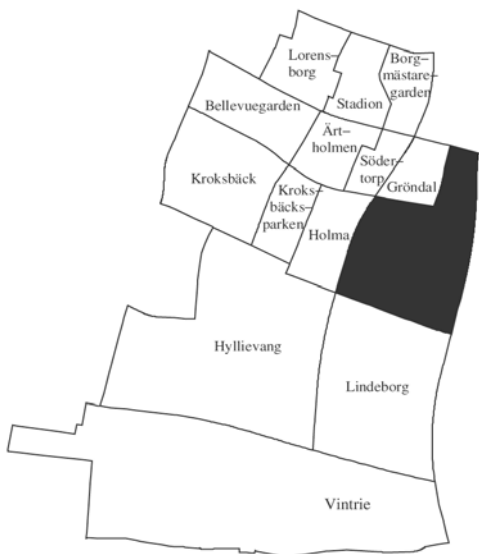

<b>Invånare</b> 1 jan 2003:	<b>4 388</b>
<b>Areal</b> , hektar 1 jan 2003:	<b>110</b>
<b>Invånare per hektar</b>	<b>40</b>
<b>Hushåll</b> 1 jan 2002 (framskrivna):	<b>2 138</b>
<b>Arbetsstillfällena</b> 2001:	<b>430</b>

## Prognos

Folkmängd 1 januari 2009:	4 299
Bostadsbyggande 2003-2008:	—

## FOLKMÄNGD

År	Antal	År	1 januari
			Antal
1961	3 422	2000	4 406
1971	5 200	2001	4 411
1981	4 454	2002	4 400
1991	4 367	2003	4 388

## ÅLDERSFÖRDELNING

Ålder	Antal personer	%	1 januari 2003	
			Därav kvinnor	%
0 - 5	231	5	111	48
6-15	458	10	231	50
16-18	128	3	63	49
19-24	277	6	123	44
25-44	932	21	469	50
45-64	1 253	29	651	52
65-79	818	19	455	56
80-	291	7	179	62
<b>SUMMA</b>	<b>4 388</b>	<b>100</b>	<b>2 282</b>	<b>52</b>

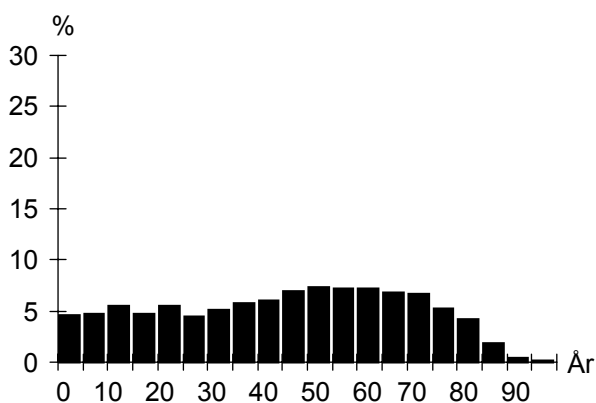

## UTLÄNDSK BAKGRUND

Land	1 januari 2003	
	Födda i utlandet	Födda i Sverige*
De fem största grupperna		
Polen	111	31
Jugoslavien	91	49
Danmark	56	4
Ungern	48	13
Iran	44	12
<b>TOTALT</b>	<b>733</b>	<b>200</b>
Andel av folkmängd	17%	5%

\* med båda föräldrarna födda i utlandet

## FÖRVÄRVSARBETANDE

		År 2001
Förvärvsarbetande (16- år):		1 877
Andel förvärvsarb. (20-64 år):	Män	76%
	Kvinnor	74%
	<b>Totalt</b>	<b>75%</b>
Arbetsstillfällena		430
däruv tillverkning		69
" handel, privata tjänster m.m		156
" offentlig service		178

## FLYTTNINGAR

	1999	2000	2001	2002
Inflyttade	364	333	327	372
Utflyttade	321	323	319	375
Flyttningsnetto	43	10	8	-3
Andel utflyttade av folkmängd	7%	7%	7%	9%

## UTBILDNING

Utbildningsnivå (20-64 år)	1 januari 2003	
	Antal	%
Förgymnasial	467	19
Gymnasial	1 233	51
Eftergymnasial	677	28
Uppgift saknas	50	2
<b>TOTALT</b>	<b>2 427</b>	<b>100</b>

**Kulladal****BOSTÄDER**

<b>BOSTÄDER</b>			
1 januari 2003			
Byggnadsår	Totalt	%	Småhus
före 1940	362	17	362
1941-60	631	29	26
1961-70	824	38	133
1971-80	188	9	188
1981-	159	7	153
SUMMA	2 164	100	862
-----			
Storlek	Totalt	%	Småhus
-1 rum och kök	163	8	2
2 rum och kök	355	16	16
3 rum och kök	805	37	132
4+ rum och kök	841	39	712
SUMMA	2 164	100	862
-----			
Upplåtelseform	Totalt	%	Småhus
Hysesrätt, MKB	87	4	67
Hysesrätt, privat	22	1	3
Bostadsrätt	1 350	62	87
Äganderätt	705	33	705
SUMMA	2 164	100	862

**ARBETSLÖSHET**

<b>ARBETSLÖSHET</b>			
31 mars 2003			
Reg. arbetslösa (18-64 år)	101	4%	
därav 18-24 år	18	5%	
I arbetsmarknadsåtgärder	52		

**KOMMUNALA VAL**

<b>KOMMUNALA VAL</b>			
År 2002			
Parti	Antal	%	
M	369	16,0	
C	18	0,8	
Fp	213	9,3	
Kd	94	4,1	
S	1 103	47,9	
V	103	4,5	
Mp	43	1,9	
Skåp	93	4,0	
SPI	155	6,7	
Sd	94	4,1	
Övriga partier	17	0,7	
SUMMA	2 302	100,0	
Valdeltagande:	84,4%		
Valdistrikt:	Kulladal 1-2		

**HUSHÅLL**

<b>HUSHÅLL</b>			
Folk- och bostadsräkningen 1990			
Hushåll efter antal boende			
	Antal	%	
1 boende	730	36	
2 boende	811	40	
3 boende	230	11	
4+ boende	279	14	
SUMMA	2 050	100	
-----			
-----			
Barnhushåll (barn 0-15 år)			
	Antal	%	
Totalt	386	19	
därav med barn under 7 år	196	51	
därav ensamförälder	54	14	
-----			
Pensionärshushåll			
	Antal	%	
Totalt	771	38	
därav ensamboende	372	48	
därav kvinnor	298	80	

**INKOMSTER**

<b>INKOMSTER</b>			
År 2000			
Disponibel medelinkomst	222 800		
Inkomsttagare, antal	2 272		
Inkomst/invånare	114 759		

**FÖRSÖRJNINGSTÖD**

<b>FÖRSÖRJNINGSTÖD</b>			
År 2002			
Hushåll	57		
Utbetalt belopp (kr)	1 409 054		
Belopp per hushåll (kr)	24 720		

**BILINNEHAV**

<b>BILINNEHAV</b>			
31 december 2002			
Personbilar i trafik	1 743		
Bilar per 100 invånare	40		

# Områdesfakta Lindeborg

Malmö: Delområde Lindeborg



<b>Invånare</b> 1 jan 2003:	<b>4 520</b>
<b>Areal</b> , hektar 1 jan 2003:	<b>132</b>
<b>Invånare per hektar</b>	<b>34</b>
<b>Hushåll</b> 1 jan 2002 (framskrivna):	<b>2 114</b>
<b>Arbetsstillfällen</b> 2001:	<b>789</b>

## Prognos

Folkmängd 1 januari 2009:	4 856
Bostadsbyggande 2003-2008:	102

## FOLKMÄNGD

År	Antal	År	1 januari
			Antal
1961	109	2000	4 422
1971	110	2001	4 521
1981	4 199	2002	4 544
1991	4 536	2003	4 520

## ÅLDERSFÖRDELNING

Ålder	Antal personer	%	1 januari 2003	
			Därav kvinnor	%
0 - 5	206	5	104	50
6-15	548	12	275	50
16-18	182	4	96	53
19-24	304	7	137	45
25-44	1 015	22	523	52
45-64	1 257	28	643	51
65-79	722	16	429	59
80-	286	6	202	71
<b>SUMMA</b>	<b>4 520</b>	<b>100</b>	<b>2 409</b>	<b>53</b>

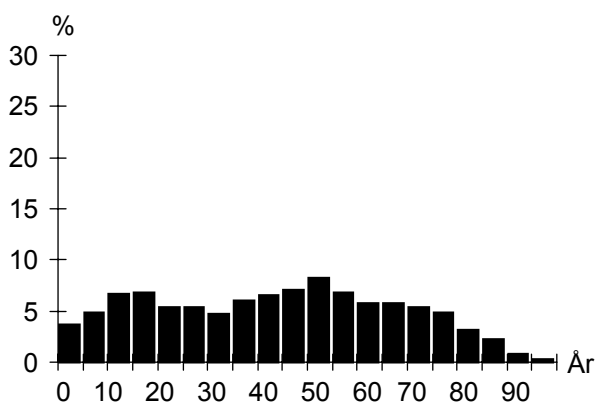

## UTLÄNDSK BAKGRUND

Land	1 januari 2003	
	Födda i utlandet	Födda i Sverige*
De fem största grupperna		
Danmark	111	11
Polen	91	23
Ungern	65	19
Jugoslavien	63	33
Bosnien-Hercegovina	34	5
<b>TOTALT</b>	<b>669</b>	<b>169</b>
Andel av folkmängd	15%	4%

\* med båda föräldrarna födda i utlandet

## FÖRVÄRVSARBETANDE

		År 2001
Förvärvsarbetande (16- år):		1 970
Andel förvärvsarb. (20-64 år):	Män	76%
	Kvinnor	76%
	<b>Totalt</b>	<b>76%</b>
Arbetsstillfällen		789
däruv tillverkning		25
" handel, privata tjänster m.m		327
" offentlig service		422

## FLYTTNINGAR

	1999	2000	2001	2002
Inflyttade	401	380	369	377
Utflyttade	365	329	316	359
Flyttningsnetto	36	51	53	18
Andel utflyttade av folkmängd	8%	7%	7%	8%

## UTBILDNING

Utbildningsnivå (20-64 år)	1 januari 2003	
	Antal	%
Förgymnasial	543	22
Gymnasial	1 391	55
Eftergymnasial	498	20
Uppgift saknas	82	3
<b>TOTALT</b>	<b>2 514</b>	<b>100</b>

## Lindeborg

**BOSTÄDER**

1 januari 2003			
Byggnadsår	Totalt	%	Småhus
före 1940	21	1	21
1941-60	2	0	2
1961-70	4	0	4
1971-80	1 717	75	287
1981-	556	24	51
SUMMA	2 300	100	365

Storlek	Totalt	%	Småhus
-1 rum och kök	204	9	1
2 rum och kök	581	25	5
3 rum och kök	925	40	16
4+ rum och kök	590	26	343
SUMMA	2 300	100	365

Upplåtelseform	Totalt	%	Småhus
Hysesrätt, MKB	74	3	5
Hysesrätt, privat	165	7	–
Bostadsrätt	1 877	82	176
Äganderätt	184	8	184
SUMMA	2 300	100	365

**HUSHÅLL**

Folk- och bostadsräkningen 1990		
Hushåll efter antal boende	Antal	%
1 boende	670	33
2 boende	707	35
3 boende	284	14
4+ boende	350	17
SUMMA	2 011	100

Barnhushåll (barn 0-15 år)	Antal	%
Totalt	582	29
därav med barn under 7 år	305	52
därav ensamförälder	146	25

**ARBETSLÖSHET**

31 mars 2003		
Reg. arbetslösa (18-64 år)	Antal	%
därav 18-24 år	95	4%
I arbetsmarknadsåtgärder	10	3%
SUMMA	55	

**Pensionärshushåll**

Totalt	Antal	%
därav ensamboende	528	26
därav kvinnor	275	52
SUMMA	214	78

**KOMMUNALA VAL**

År 2002		
Parti	Antal	%
M	326	11,6
C	18	0,6
Fp	201	7,2
Kd	81	2,9
S	1 470	52,3
V	136	4,8
Mp	57	2,0
Skåp	157	5,6
SPI	143	5,1
Sd	195	6,9
Övriga partier	26	0,9
SUMMA	2 810	100,0

Valdeltagande: 78,3%

Valdistrikt: Kulladal 5–7

**INKOMSTER**

År 2000	
Disponibel medelinkomst	207 300
Inkomsttagare, antal	2 338
Inkomst/invånare	107 204

**FÖRSÖRJNINGSTÖD**

År 2002	
Hushåll	65
Utbetalt belopp (kr)	1 337 326
Belopp per hushåll (kr)	20 574

**BILINNEHAV**

31 december 2002	
Personbilar i trafik	1 736
Bilar per 100 invånare	38

Strategisk utveckling  
Malmö Stadskontor 2003

# Områdesfakta Heleneholm

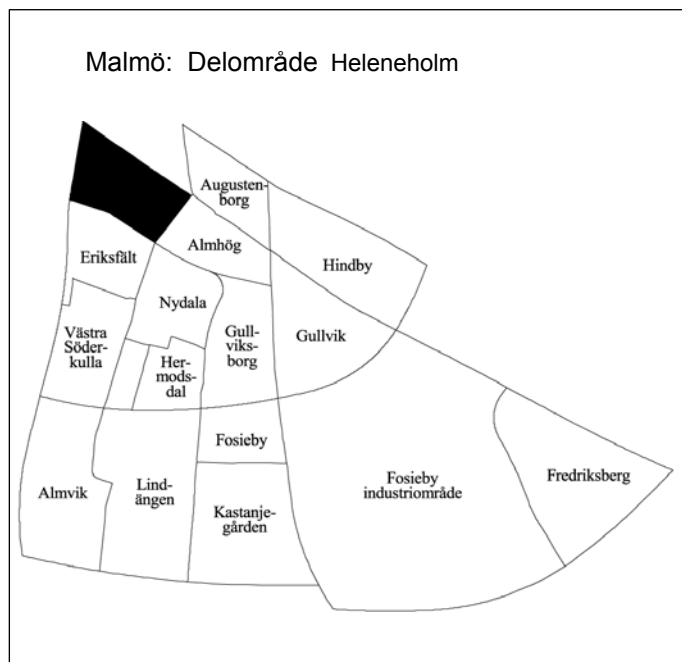

<b>Invånare</b> 1 jan 2003:	<b>1 734</b>
<b>Areal</b> , hektar 1 jan 2003:	<b>44</b>
<b>Invånare per hektar</b>	<b>39</b>
<b>Hushåll</b> 1 jan 2002 (framskrivna):	<b>975</b>
<b>Arbetsstillfällen</b> 2001:	<b>1 447</b>

## Prognos

Folkmängd 1 januari 2009:	1 778
Bostadsbyggande 2003-2008:	—

## FOLKMÄNGD

År	Antal	1 januari	
		År	Antal
1961	2 759	2000	1 605
1971	2 270	2001	1 690
1981	1 449	2002	1 724
1991	1 292	2003	1 734

## ÅLDERSFÖRDELNING

1 januari 2003

Ålder	Antal personer	%	Därav kvinnor	
			Antal	%
0 - 5	102	6	49	48
6-15	166	10	80	48
16-18	49	3	21	43
19-24	247	14	123	50
25-44	547	32	228	42
45-64	372	21	169	45
65-79	189	11	102	54
80-	62	4	41	66
<b>SUMMA</b>	<b>1 734</b>	<b>100</b>	<b>813</b>	<b>47</b>

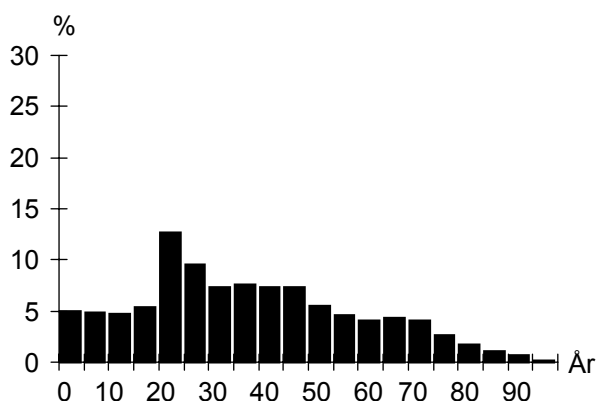

## UTLÄNDSK BAKGRUND

1 januari 2003

Land	Födda i	
	utlandet	Sverige*
De fem största grupperna		
Jugoslavien	127	32
Irak	125	29
Bosnien-Hercegovina	86	12
Iran	75	16
Polen	57	9
<b>TOTALT</b>	<b>866</b>	<b>187</b>
Andel av folkmängd	50%	11%

\* med båda föräldrarna födda i utlandet

## FÖRVÄRVSARBETANDE

År 2001

Förvärvsarbetande (16- år):	514
Andel förvärvsarb. (20-64 år):	Män 48%
	Kvinnor 43%
	<b>Totalt 46%</b>
Arbetsstillfällen	1 447
däruv tillverkning	126
" handel, privata tjänster m.m	337
" offentlig service	981

## FLYTTNINGAR

	1999	2000	2001	2002
Inflyttade	428	429	368	388
Utflyttade	339	348	338	361
Flyttningsnetto	89	81	30	27
Andel utflyttade av folkmängd	22%	22%	20%	21%

## UTBILDNING

1 januari 2003

Utbildningsnivå (20-64 år)	Antal	%
Förgymnasial	278	24
Gymnasial	499	44
Eftergymnasial	240	21
Uppgift saknas	122	11
<b>TOTALT</b>	<b>1 139</b>	<b>100</b>

## Heleneholm

**BOSTÄDER**

1 januari 2003			
Byggnadsår	Totalt	%	Småhus
före 1940	15	1	3
1941-60	820	81	–
1961-70	139	14	1
1971-80	–	–	–
1981-	39	4	–
SUMMA	1 013	100	4

---

Storlek	Totalt	%	Småhus
-1 rum och kök	259	26	–
2 rum och kök	448	44	–
3 rum och kök	206	20	–
4+ rum och kök	100	10	4
SUMMA	1 013	100	4

---

Upplåtelseform	Totalt	%	Småhus
Hysesrätt, MKB	105	10	–
Hysesrätt, privat	796	79	–
Bostadsrätt	108	11	–
Äganderätt	4	0	4
SUMMA	1 013	100	4

**ARBETSLÖSHET**

31 mars 2003			
Reg. arbetslösa (18-64 år)	85	7%	
därav 18-24 år	10	4%	
I arbetsmarknadsåtgärder	64		

**KOMMUNALA VAL**

År 2002		
Parti	Antal	%
M	44	7,1
C	5	0,8
Fp	36	5,8
Kd	18	2,9
S	319	51,6
V	67	10,8
Mp	23	3,7
Skåp	36	5,8
SPI	27	4,4
Sd	30	4,9
Övriga partier	13	2,1
SUMMA	618	100,0

Valdeltagande: 51,3%

Valdistrikt: Eriksfält 7

**HUSHÅLL**

Folk- och bostadsräkningen 1990		
Hushåll efter antal boende	Antal	%
1 boende	607	70
2 boende	189	22
3 boende	41	5
4+ boende	27	3
SUMMA	864	100

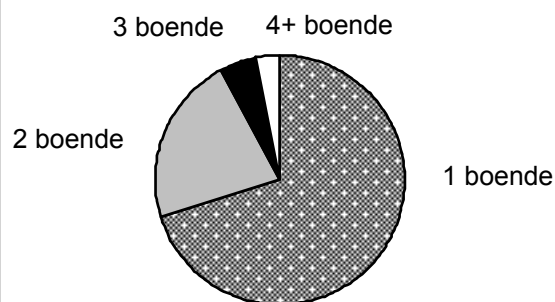
**Barnhushåll (barn 0-15 år)**

	Antal	%
Totalt	71	8
därav med barn under 7 år	42	59
därav ensamförälder	29	41

**Pensionärshushåll**

	Antal	%
Totalt	219	25
därav ensamboende	156	71
därav kvinnor	114	73

**INKOMSTER**

År 2000	
Disponibel medelinkomst	126 900
Inkomsttagare, antal	1 098
Inkomst/invånare	82 447

**FÖRSÖRJNINGSTÖD**

År 2002	
Hushåll	282
Utbetalt belopp (kr)	11 010 648
Belopp per hushåll (kr)	39 045

**BILINNEHAV**

31 december 2002	
Personbilar i trafik	384
Bilar per 100 invånare	22

**Strategisk utveckling**  
Malmö Stadskontor 2003



# Områdesfakta Eriksfält

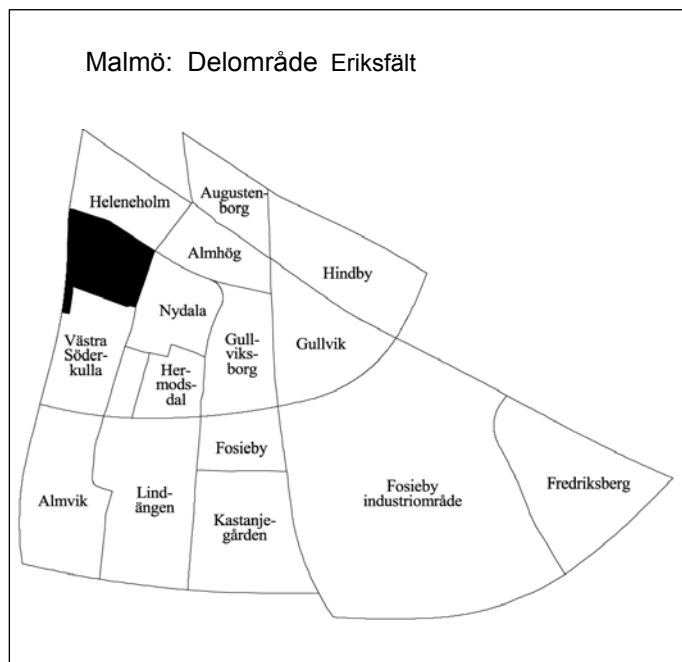

<b>Invånare</b> 1 jan 2003:	<b>1 101</b>
<b>Areal</b> , hektar 1 jan 2003:	<b>37</b>
<b>Invånare per hektar</b>	<b>30</b>
<b>Hushåll</b> 1 jan 2002 (framskrivna):	<b>443</b>
<b>Arbetsstillfällen</b> 2001:	<b>203</b>

## Prognos

Folkmängd 1 januari 2009:	1 099
Bostadsbyggande 2003-2008:	—

## FOLKMÄNGD

År	Antal	1 januari	
		År	Antal
1961	1 295	2000	1 083
1971	1 130	2001	1 101
1981	959	2002	1 091
1991	993	2003	1 101

## ÅLDERSFÖRDELNING

Ålder	Antal personer	%	1 januari 2003	
			Därav kvinnor	%
0 - 5	59	5	29	49
6-15	172	16	82	48
16-18	54	5	19	35
19-24	59	5	27	46
25-44	262	24	141	54
45-64	280	25	132	47
65-79	134	12	68	51
80-	81	7	53	65
<b>SUMMA</b>	<b>1 101</b>	<b>100</b>	<b>551</b>	<b>50</b>

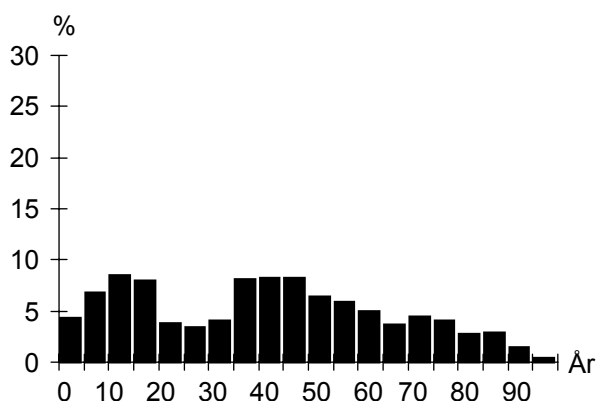

## UTLÄNDSK BAKGRUND

Land	1 januari 2003	
	Födda i utlandet	Födda i Sverige*
De fem största grupperna		
Jugoslavien	29	25
Polen	28	12
Danmark	15	3
Bosnien-Hercegovina	12	7
Tyskland	12	3
<b>TOTALT</b>	<b>187</b>	<b>89</b>
Andel av folkmängd	17%	8%

\* med båda föräldrarna födda i utlandet

## FÖRVÄRVSARBETANDE

		År 2001
Förvärvsarbetande (16- år):		473
Andel förvärvsarb. (20-64 år):	Män	78%
	Kvinnor	80%
	<b>Totalt</b>	<b>79%</b>
Arbetsstillfällen		203
däruv tillverkning		25
" handel, privata tjänster m.m		123
" offentlig service		46

## FLYTTNINGAR

	1999	2000	2001	2002
Inflyttade	78	101	90	99
Utflyttade	76	78	87	77
Flyttningsnetto	2	23	3	22
Andel utflyttade av folkmängd	7%	7%	8%	7%

## UTBILDNING

Utbildningsnivå (20-64 år)	1 januari 2003	
	Antal	%
Förgymnasial	101	17
Gymnasial	275	47
Eftergymnasial	199	34
Uppgift saknas	8	1
<b>TOTALT</b>	<b>583</b>	<b>100</b>

## Eriksfält

**BOSTÄDER**

<b>BOSTÄDER</b>			
1 januari 2003			
Byggnadsår	Totalt	%	Småhus
före 1940	201	45	195
1941-60	88	20	88
1961-70	70	16	70
1971-80	18	4	18
1981-	72	16	26
SUMMA	449	100	397

Storlek	Totalt	%	Småhus
-1 rum och kök	51	11	5
2 rum och kök	19	4	16
3 rum och kök	77	17	74
4+ rum och kök	302	67	302
SUMMA	449	100	397

Upplåtelseform	Totalt	%	Småhus
Hysesrätt, MKB	–	–	–
Hysesrätt, privat	52	12	–
Bostadsrätt	10	2	10
Äganderätt	387	86	387
SUMMA	449	100	397

**HUSHÅLL**

<b>HUSHÅLL</b>		
Folk- och bostadsräkningen 1990		
Hushåll efter antal boende	Antal	%
1 boende	75	19
2 boende	177	44
3 boende	64	16
4+ boende	83	21
SUMMA	399	100

A pie chart illustrating the distribution of households based on the number of residents. The largest segment is '2 boende' at 44%, followed by '4+ boende' at 21%, '3 boende' at 16%, and '1 boende' at 19%.

<b>Barnhushåll (barn 0-15 år)</b>			
	Antal	%	
Totalt	114	29	
därav med barn under 7 år	65	57	
därav ensamförälder	7	6	

<b>Pensionärshushåll</b>			
	Antal	%	
Totalt	145	36	
därav ensamboende	40	28	
därav kvinnor	29	73	

**ARBETSLÖSHET**

<b>ARBETSLÖSHET</b>			
31 mars 2003			
Reg. arbetslösa (18-64 år)	12	2%	
därav 18-24 år	2	3%	
I arbetsmarknadsåtgärder	8		

**INKOMSTER**

<b>INKOMSTER</b>		
År 2000		
Disponibel medelinkomst	239 400	
Inkomsttagare, antal	481	
Inkomst/invånare	104 588	

**KOMMUNALA VAL**

<b>KOMMUNALA VAL</b>		
År 2002		
Parti	Antal	%
M	126	14,4
C	6	0,7
Fp	71	8,1
Kd	34	3,9
S	386	44,0
V	69	7,9
Mp	17	1,9
Skåp	54	6,2
SPI	55	6,3
Sd	44	5,0
Övriga partier	16	1,8
SUMMA	878	100,0

Valdeltagande: 77,8%

Valdistrikt: Eriksfält 3

**FÖRSÖRJNINGSTÖD**

<b>FÖRSÖRJNINGSTÖD</b>	
År 2002	
Hushåll	16
Utbetalt belopp (kr)	365 861
Belopp per hushåll (kr)	22 866

**BILINNEHAV**

<b>BILINNEHAV</b>	
31 december 2002	
Personbilar i trafik	421
Bilar per 100 invånare	38

# Områdesfakta Västra Söderkulla

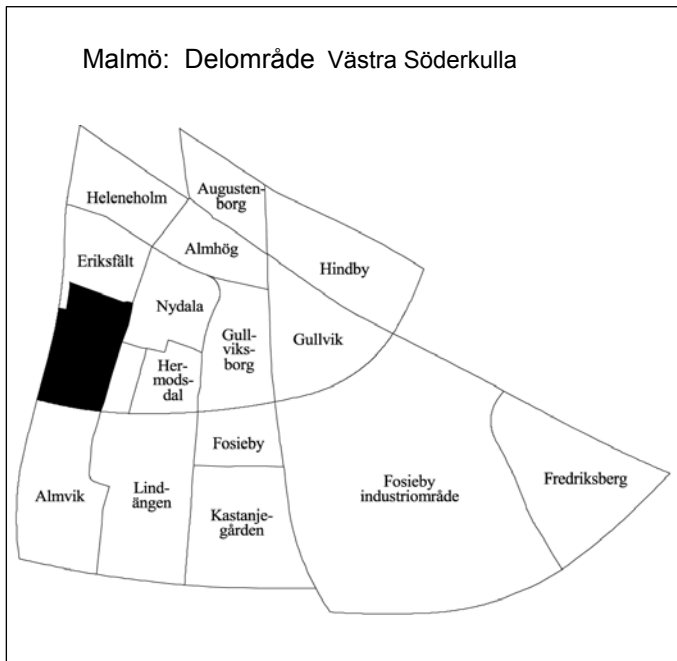

<b>Invånare</b> 1 jan 2003:	<b>4 430</b>
<b>Areal</b> , hektar 1 jan 2003:	<b>48</b>
<b>Invånare per hektar</b>	<b>92</b>
<b>Hushåll</b> 1 jan 2002 (framskrivna):	<b>2 332</b>
<b>Arbetsstillfällen</b> 2001:	<b>430</b>

## Prognos

Folkmängd 1 januari 2009:	4 457
Bostadsbyggande 2003-2008:	–

## FOLKMÄNGD

År	Antal	År	1 januari
			Antal
1961	83	2000	4 371
1971	6 799	2001	4 367
1981	5 002	2002	4 373
1991	4 240	2003	4 430

## ÅLDERSFÖRDELNING

1 januari 2003

Ålder	Antal personer	%	Därav kvinnor	%
0 - 5	237	5	119	50
6-15	427	10	214	50
16-18	117	3	57	49
19-24	216	5	106	49
25-44	1 009	23	493	49
45-64	1 133	26	612	54
65-79	933	21	542	58
80-	358	8	245	68
SUMMA	4 430	100	2 388	54

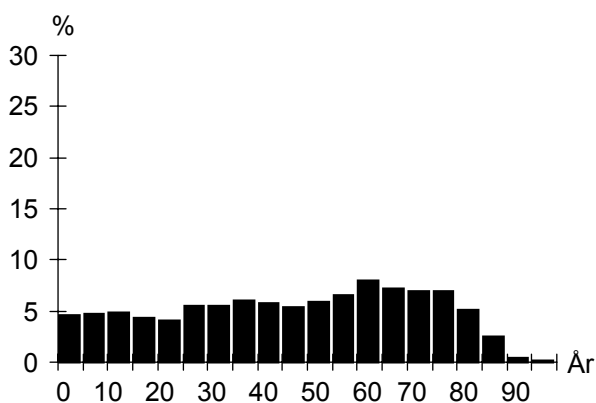

## UTLÄNDSK BAKGRUND

1 januari 2003

Land	Födda i utlandet	Födda i Sverige*
De fem största grupperna		
Jugoslavien	143	86
Polen	110	29
Bosnien-Hercegovina	91	32
Danmark	75	15
Iran	49	14
TOTALT	910	321
Andel av folkmängd	21%	7%

\* med båda föräldrarna födda i utlandet

## FÖRVÄRVSARBETANDE

År 2001

Förvärvsarbetande (16- år):	1 658
Andel förvärvsarb. (20-64 år):	Män 73%
	Kvinnor 67%
	<b>Totalt 70%</b>
Arbetsstillfällen	430
därav tillverkning	13
" handel, privata tjänster m.m	100
" offentlig service	312

## FLYTTNINGAR

	1999	2000	2001	2002
Inflyttade	404	327	381	460
Utflyttade	326	318	325	385
Flyttningsnetto	78	9	56	75
Andel utflyttade av folkmängd	8%	7%	7%	9%

## UTBILDNING

1 januari 2003

Utbildningsnivå (20-64 år)	Antal	%
Förgymnasial	509	22
Gymnasial	1 337	58
Eftergymnasial	429	18
Uppgift saknas	47	2
TOTALT	2 322	100

## Västra Söderkulla

### BOSTÄDER

<b>BOSTÄDER</b>			
1 januari 2003			
Byggnadsår	Totalt	%	Småhus
före 1940	14	1	14
1941-60	1	0	1
1961-70	2 255	93	31
1971-80	1	0	1
1981-	154	6	3
SUMMA	2 425	100	50

<b>Storlek</b>			
Storlek	Totalt	%	Småhus
-1 rum och kök	232	10	–
2 rum och kök	619	26	–
3 rum och kök	1 113	46	4
4+ rum och kök	461	19	46
SUMMA	2 425	100	50

<b>Upplåtelseform</b>			
Upplåtelseform	Totalt	%	Småhus
Hysesrätt, MKB	–	–	–
Hysesrätt, privat	120	5	–
Bostadsrätt	2 286	94	31
Äganderätt	19	1	19
SUMMA	2 425	100	50

### HUSHÅLL

<b>HUSHÅLL</b>		
Folk- och bostadsräkningen 1990		
Hushåll efter antal boende	Antal	%
1 boende	923	42
2 boende	826	38
3 boende	240	11
4+ boende	205	9
SUMMA	2 194	100

Detailed description: A pie chart illustrating the distribution of households based on the number of residents. The largest segment is '1 boende' at 42%, followed by '2 boende' at 38%, '3 boende' at 11%, and '4+ boende' at 9%.

<b>Barnhushåll (barn 0-15 år)</b>			
	Antal	%	
Totalt	373	17	
därav med barn under 7 år	206	55	
därav ensamförälder	93	25	

<b>Pensionärshushåll</b>			
	Antal	%	
Totalt	781	36	
därav ensamboende	422	54	
därav kvinnor	341	81	

### ARBETSLÖSHET

<b>ARBETSLÖSHET</b>			
31 mars 2003			
Reg. arbetslösa (18-64 år)	114	5%	
därav 18-24 år	12	5%	
I arbetsmarknadsåtgärder	56		

### KOMMUNALA VAL

<b>KOMMUNALA VAL</b>			
År 2002			
Parti	Antal	%	
M	222	8,0	
C	29	1,0	
Fp	166	6,0	
Kd	76	2,7	
S	1 630	58,9	
V	158	5,7	
Mp	42	1,5	
Skåp	104	3,8	
SPI	176	6,4	
Sd	144	5,2	
Övriga partier	20	0,7	
SUMMA	2 767	100,0	

Valdeltagande: 76,3%

Valdistrikt: Eriksfält 4–6

### INKOMSTER

<b>INKOMSTER</b>		
År 2000		
Disponibel medelinkomst	180 600	
Inkomsttagare, antal	2 515	
Inkomst/invånare	104 009	

### FÖRSÖRJNINGSTÖD

<b>FÖRSÖRJNINGSTÖD</b>		
År 2002		
Hushåll	67	
Utbetalt belopp (kr)	2 052 743	
Belopp per hushåll (kr)	30 638	

### BILINNEHAV

<b>BILINNEHAV</b>	
31 december 2002	
Personbilar i trafik	1 638
Bilar per 100 invånare	37

**Strategisk utveckling**  
Malmö Stadskontor 2003

# Områdesfakta Östra Söderkulla

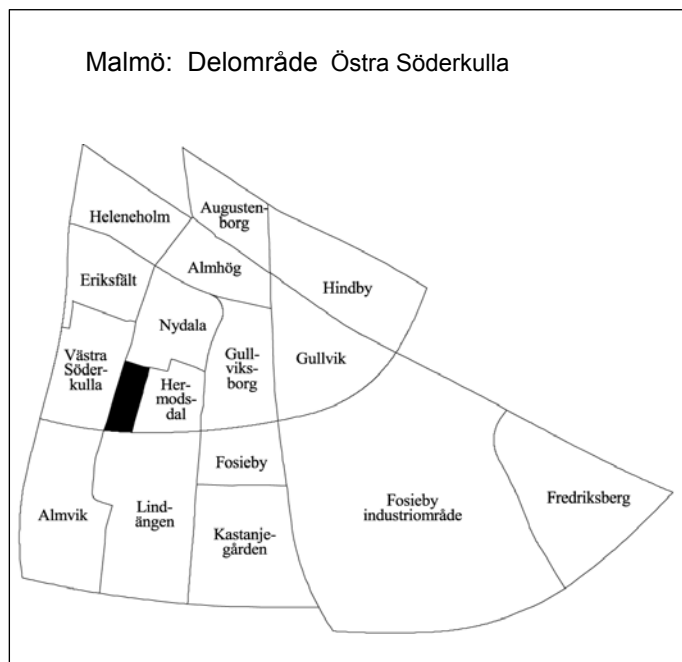

<b>Invånare</b> 1 jan 2003:	<b>1 064</b>
<b>Areal</b> , hektar 1 jan 2003:	<b>11</b>
<b>Invånare per hektar</b>	<b>97</b>
<b>Hushåll</b> 1 jan 2002 (framskrivna):	<b>578</b>
<b>Arbetsstillfällen</b> 2001:	<b>88</b>

## Prognos

Folkmängd 1 januari 2009:	1 035
Bostadsbyggande 2003-2008:	–

## FOLKMÄNGD

År	Antal	År	Antal
1961	35	2000	1 059
1971	1 608	2001	1 057
1981	1 269	2002	1 052
1991	1 113	2003	1 064

## ÅLDERSFÖRDELNING

1 januari 2003

Ålder	Antal personer	%	Därav kvinnor	%
0 - 5	50	5	24	48
6-15	71	7	32	45
16-18	26	2	15	58
19-24	62	6	29	47
25-44	233	22	113	48
45-64	319	30	173	54
65-79	228	21	134	59
80-	75	7	45	60
<b>SUMMA</b>	<b>1 064</b>	<b>100</b>	<b>565</b>	<b>53</b>

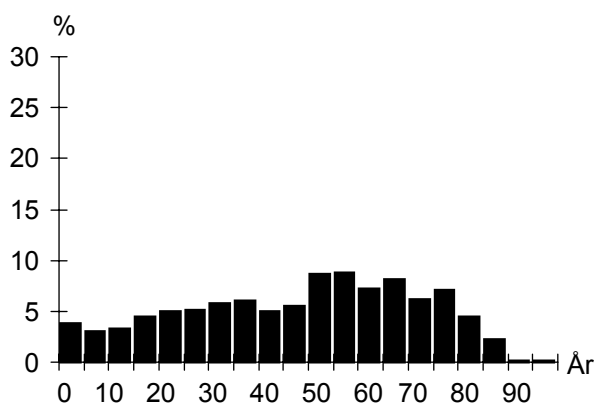

## UTLÄNDSK BAKGRUND

1 januari 2003

Land	Födda i utlandet	Födda i Sverige*
De fem största grupperna		
Polen	49	10
Jugoslavien	41	25
Vietnam	15	5
Tyskland	15	4
Iran	14	
<b>TOTALT</b>	<b>266</b>	<b>84</b>
Andel av folkmängd	25%	8%

\* med båda föräldrarna födda i utlandet

## FÖRVÄRVSARBETANDE

År 2001

Förvärvsarbetande (16- år):	452
Andel förvärvsarb. (20-64 år):	Män 74%
	Kvinnor 69%
	<b>Totalt 71%</b>
Arbetsstillfällen	88
däruv tillverkning	5
" handel, privata tjänster m.m	18
" offentlig service	60

## FLYTTNINGAR

	1999	2000	2001	2002
Inflyttade	95	97	89	92
Utflyttade	92	97	90	76
Flyttningsnetto	3	–	-1	16
Andel utflyttade av folkmängd	9%	9%	9%	7%

## UTBILDNING

1 januari 2003

Utbildningsnivå (20-64 år)	Antal	%
Förgymnasial	158	26
Gymnasial	346	57
Eftergymnasial	91	15
Uppgift saknas	10	2
<b>TOTALT</b>	<b>605</b>	<b>100</b>

## Östra Söderkulla

**BOSTÄDER**

<b>BOSTÄDER</b>			
1 januari 2003			
Byggnadsår	Totalt	%	Småhus
före 1940	5	1	5
1941-60	–	–	–
1961-70	576	98	6
1971-80	3	1	3
1981-	5	1	5
SUMMA	589	100	19

Storlek	Totalt	%	Småhus
-1 rum och kök	14	2	–
2 rum och kök	191	32	–
3 rum och kök	318	54	2
4+ rum och kök	66	11	17
SUMMA	589	100	19

Upplåtelseform	Totalt	%	Småhus
Hysesrätt, MKB	–	–	–
Hysesrätt, privat	–	–	–
Bostadsrätt	576	98	6
Äganderätt	13	2	13
SUMMA	589	100	19

**HUSHÅLL**

<b>HUSHÅLL</b>		
Folk- och bostadsräkningen 1990		
Hushåll efter antal boende	Antal	%
1 boende	247	44
2 boende	183	33
3 boende	76	13
4+ boende	57	10
SUMMA	563	100

A pie chart illustrating the distribution of households based on the number of residents. The largest segment is '1 boende' at 44%, followed by '2 boende' at 33%, '3 boende' at 13%, and '4+ boende' at 10%.

<b>Barnhushåll (barn 0-15 år)</b>			
	Antal	%	
Totalt	109	19	
därav med barn under 7 år	63	58	
därav ensamförälder	27	25	

<b>Pensionärshushåll</b>			
	Antal	%	
Totalt	203	36	
därav ensamboende	115	57	
därav kvinnor	89	77	

**ARBETSLÖSHET**

<b>ARBETSLÖSHET</b>			
31 mars 2003			
Reg. arbetslösa (18-64 år)	28	5%	
därav 18-24 år	4	6%	
I arbetsmarknadsåtgärder	17		

**KOMMUNALA VAL**

<b>KOMMUNALA VAL</b>			
År 2002			
Parti	Antal	%	
M	66	8,1	
C	3	0,4	
Fp	47	5,7	
Kd	31	3,8	
S	456	55,7	
V	44	5,4	
Mp	18	2,2	
Skåp	40	4,9	
SPI	63	7,7	
Sd	40	4,9	
Övriga partier	10	1,2	
SUMMA	818	100,0	

Valdeltagande: 76,0%

Valdistrikt: Fosie 6

**INKOMSTER**

<b>INKOMSTER</b>		
År 2000		
Disponibel medelinkomst	179 500	
Inkomsttagare, antal	620	
Inkomst/invånare	105 289	

**FÖRSÖRJNINGSTÖD**

<b>FÖRSÖRJNINGSTÖD</b>		
År 2002		
Hushåll	7	
Utbetalt belopp (kr)	217 799	
Belopp per hushåll (kr)	31 114	

**BILINNEHAV**

<b>BILINNEHAV</b>		
31 december 2002		
Personbilar i trafik	399	
Bilar per 100 invånare	38	

**Strategisk utveckling**  
Malmö Stadskontor 2003

# Områdesfakta Hermodsdal

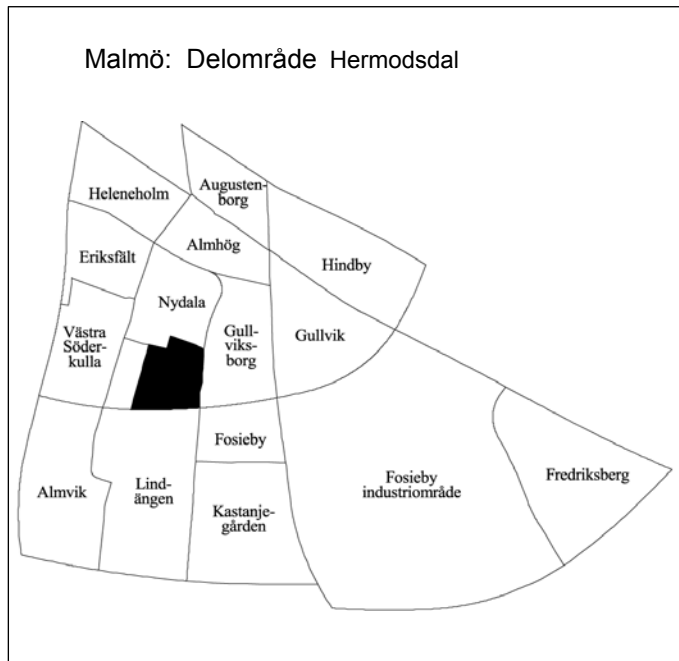

<b>Invånare</b> 1 jan 2003:	<b>3 010</b>
<b>Areal</b> , hektar 1 jan 2003:	<b>25</b>
<b>Invånare per hektar</b>	<b>120</b>
<b>Hushåll</b> 1 jan 2002 (framskrivna):	<b>1 336</b>
<b>Arbetsstillfällena</b> 2001:	<b>236</b>

## Prognos

Folkmängd 1 januari 2009:	3 268
Bostadsbyggande 2003-2008:	—

## FOLKMÄNGD

År	Antal	År	Antal
1961	6	2000	2 531
1971	3 868	2001	2 783
1981	2 741	2002	2 946
1991	2 407	2003	3 010

## ÅLDERSFÖRDELNING

1 januari 2003

Ålder	Antal personer	%	Därav kvinnor	%
0 - 5	313	10	141	45
6-15	490	16	237	48
16-18	128	4	51	40
19-24	312	10	158	51
25-44	930	31	439	47
45-64	558	19	262	47
65-79	222	7	125	56
80-	57	2	40	70
<b>SUMMA</b>	<b>3 010</b>	<b>100</b>	<b>1 453</b>	<b>48</b>

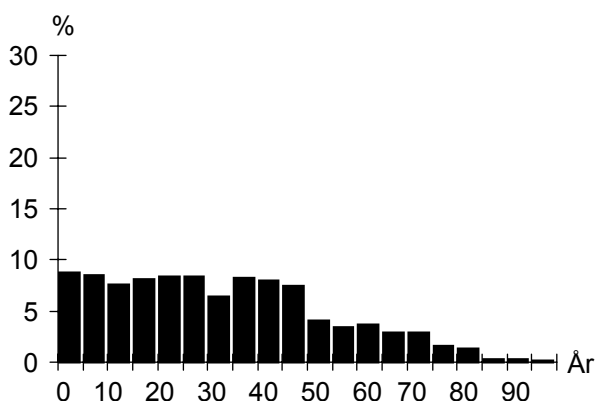

## UTLÄNDSK BAKGRUND

1 januari 2003

Land	Födda i utlandet	Födda i Sverige*
De fem största grupperna		
Irak	307	46
Bosnien-Hercegovina	229	53
Jugoslavien	139	32
Danmark	112	9
Polen	103	45
<b>TOTALT</b>	<b>1 427</b>	<b>415</b>
Andel av folkmängd	47%	14%

\* med båda föräldrarna födda i utlandet

## FÖRVÄRVSARBETANDE

År 2001

Förvärvsarbetande (16- år):	690
Andel förvärvsarb. (20-64 år):	Män 40%
	Kvinnor 37%
	<b>Totalt 39%</b>
Arbetsstillfällena	236
däruv tillverkning	7
" handel, privata tjänster m.m	65
" offentlig service	163

## FLYTTNINGAR

	1999	2000	2001	2002
Inflyttade	649	717	572	559
Utflyttade	493	502	445	522
Flyttningsnetto	156	215	127	37
Andel utflyttade av folkmängd	21%	20%	16%	18%

## UTBILDNING

1 januari 2003

Utbildningsnivå (20-64 år)	Antal	%
Förgymnasial	488	28
Gymnasial	798	46
Eftergymnasial	227	13
Uppgift saknas	227	13
<b>TOTALT</b>	<b>1 740</b>	<b>100</b>

## Hermodsdal

**BOSTÄDER**

<b>BOSTÄDER</b>			
1 januari 2003			
Byggnadsår	Totalt	%	Småhus
före 1940	–	–	–
1941-60	–	–	–
1961-70	1 366	100	–
1971-80	–	–	–
1981-	–	–	–
SUMMA	1 366	100	–

Storlek	Totalt	%	Småhus
-1 rum och kök	97	7	–
2 rum och kök	498	36	–
3 rum och kök	570	42	–
4+ rum och kök	201	15	–
SUMMA	1 366	100	–

Upplåtelseform	Totalt	%	Småhus
Hysesrätt, MKB	74	5	–
Hysesrätt, privat	1 292	95	–
Bostadsrätt	–	–	–
Äganderätt	–	–	–
SUMMA	1 366	100	–

**ARBETSLÖSHET**

<b>ARBETSLÖSHET</b>			
31 mars 2003			
Reg. arbetslösa (18-64 år)	136	7%	
därav 18-24 år	16	5%	
I arbetsmarknadsåtgärder	78		

**KOMMUNALA VAL**

<b>KOMMUNALA VAL</b>			
År 2002			
Parti	Antal	%	
M	20	3,2	
C	6	0,9	
Fp	23	3,6	
Kd	17	2,7	
S	398	62,9	
V	69	10,9	
Mp	11	1,7	
Skåp	42	6,6	
SPI	22	3,5	
Sd	17	2,7	
Övriga partier	8	1,3	
SUMMA	633	100,0	
Valdeltagande:	53,4%		
Valdistrikt:	Fosie 7		

**HUSHÅLL**

<b>HUSHÅLL</b>			
Folk- och bostadsräkningen 1990			
Hushåll efter antal boende			
	Antal	%	
1 boende	669	52	
2 boende	373	29	
3 boende	144	11	
4+ boende	111	9	
SUMMA	1 297	100	

A pie chart illustrating the distribution of households based on the number of inhabitants. The largest segment is '1 boende' at 52%, followed by '2 boende' at 29%, '3 boende' at 11%, and '4+ boende' at 9%.

<b>Barnhushåll (barn 0-15 år)</b>			
	Antal	%	
Totalt	284	22	
därav med barn under 7 år	183	64	
därav ensamförälder	124	44	

<b>Pensionärshushåll</b>			
	Antal	%	
Totalt	229	18	
därav ensamboende	148	65	
därav kvinnor	117	79	

**INKOMSTER**

<b>INKOMSTER</b>			
År 2000			
Disponibel medelinkomst	136 600		
Inkomsttagare, antal	1 439		
Inkomst/invånare	70 631		

**FÖRSÖRJNINGSTÖD**

<b>FÖRSÖRJNINGSTÖD</b>			
År 2002			
Hushåll	535		
Utbetalt belopp (kr)	25 615 948		
Belopp per hushåll (kr)	47 880		

**BILINNEHAV**

<b>BILINNEHAV</b>			
31 december 2002			
Personbilar i trafik	573		
Bilar per 100 invånare	19		

**Strategisk utveckling**  
Malmö Stadskontor 2003



# Områdesfakta Nydala

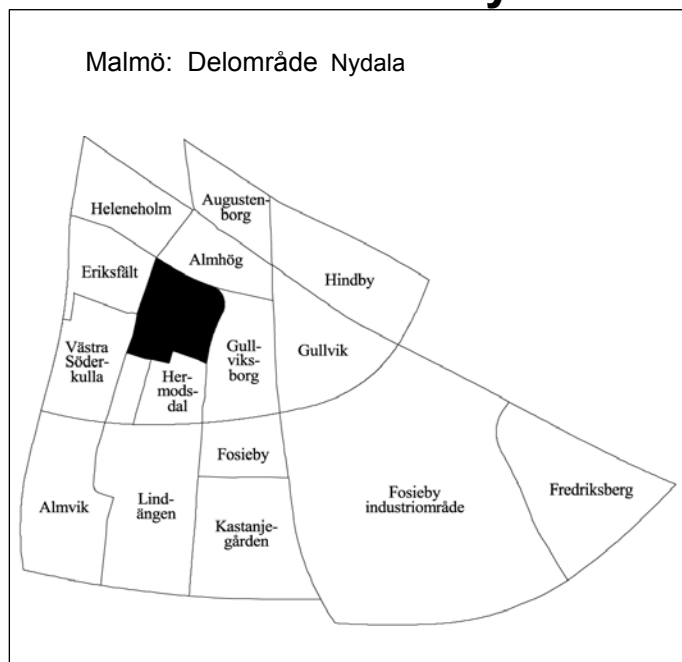

<b>Invånare</b> 1 jan 2003:	<b>5 294</b>
<b>Areal</b> , hektar 1 jan 2003:	<b>41</b>
<b>Invånare per hektar</b>	<b>129</b>
<b>Hushåll</b> 1 jan 2002 (framskrivna):	<b>2 804</b>
<b>Arbetsstillfällena</b> 2001:	<b>345</b>

## Prognos

Folkmängd 1 januari 2009:	5 396
Bostadsbyggande 2003-2008:	—

## FOLKMÄNGD

År	Antal	År	1 januari
			Antal
1961	170	2000	5 146
1971	8 185	2001	5 180
1981	5 851	2002	5 258
1991	5 045	2003	5 294

## ÅLDERSFÖRDELNING

1 januari 2003

Ålder	Antal personer	%	Därav kvinnor	
			Antal	%
0 - 5	334	6	164	49
6-15	603	11	305	51
16-18	154	3	72	47
19-24	409	8	221	54
25-44	1 494	28	698	47
45-64	1 212	23	627	52
65-79	847	16	496	59
80-	241	5	153	63
<b>SUMMA</b>	<b>5 294</b>	<b>100</b>	<b>2 736</b>	<b>52</b>

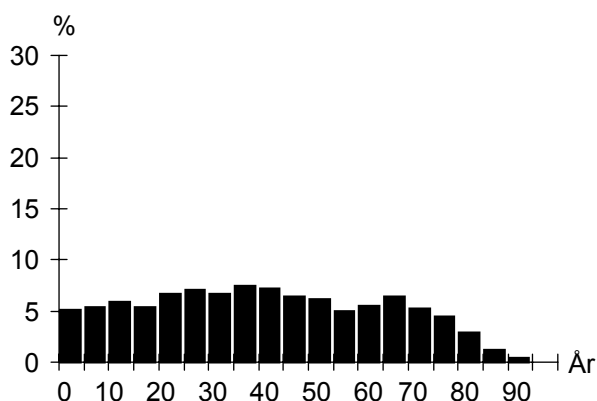

## UTLÄNDSK BAKGRUND

1 januari 2003

Land	Födda i	
	utlandet	Sverige*
De fem största grupperna		
Bosnien-Hercegovina	350	51
Jugoslavien	346	135
Irak	180	38
Polen	159	44
Danmark	141	22
<b>TOTALT</b>	<b>2 062</b>	<b>580</b>
Andel av folkmängd	39%	11%

\* med båda föräldrarna födda i utlandet

## FÖRVÄRVSARBETANDE

År 2001

Förvärvsarbetande (16- år):	1 625
Andel förvärvsarb. (20-64 år):	Män 53%
	Kvinnor 50%
	<b>Totalt 52%</b>
Arbetsstillfällena	345
däruv tillverkning	17
" handel, privata tjänster m.m	157
" offentlig service	157

## FLYTTNINGAR

	1999	2000	2001	2002
Inflyttade	766	669	695	696
Utflyttade	646	643	611	659
Flyttningsnetto	120	26	84	37
Andel utflyttade av folkmängd	13%	12%	12%	13%

## UTBILDNING

1 januari 2003

Utbildningsnivå (20-64 år)	Antal	%
Förgymnasial	899	29
Gymnasial	1 463	48
Eftergymnasial	469	15
Uppgift saknas	225	7
<b>TOTALT</b>	<b>3 056</b>	<b>100</b>

## Nydale

**BOSTÄDER**

<b>BOSTÄDER</b>			
1 januari 2003			
Byggnadsår	Totalt	%	Småhus
före 1940	43	2	43
1941-60	–	–	–
1961-70	2 777	98	34
1971-80	1	0	1
1981-	8	0	8
SUMMA	2 829	100	86

Storlek	Totalt	%	Småhus
-1 rum och kök	274	10	–
2 rum och kök	916	32	1
3 rum och kök	1 189	42	18
4+ rum och kök	450	16	67
SUMMA	2 829	100	86

Upplåtelseform	Totalt	%	Småhus
Hysesrätt, MKB	1 002	35	–
Hysesrätt, privat	629	22	–
Bostadsrätt	1 146	41	34
Äganderätt	52	2	52
SUMMA	2 829	100	86

**HUSHÅLL**

<b>HUSHÅLL</b>		
Folk- och bostadsräkningen 1990		
Hushåll efter antal boende	Antal	%
1 boende	1 333	49
2 boende	897	33
3 boende	251	9
4+ boende	229	8
SUMMA	2 710	100

4+ boende

3 boende

2 boende

1 boende

<b>Barnhushåll (barn 0-15 år)</b>			
	Antal	%	
Totalt	461	17	
därav med barn under 7 år	264	57	
därav ensamförälder	191	41	

<b>Pensionärshushåll</b>			
	Antal	%	
Totalt	696	26	
därav ensamboende	380	55	
därav kvinnor	286	75	

**ARBETSLÖSHET**

<b>ARBETSLÖSHET</b>			
31 mars 2003			
Reg. arbetslösa (18-64 år)	198	6%	
därav 18-24 år	26	6%	
I arbetsmarknadsåtgärder	159		

**KOMMUNALA VAL**

<b>KOMMUNALA VAL</b>			
År 2002			
Parti	Antal	%	
M	145	6,2	
C	11	0,5	
Fp	81	3,5	
Kd	67	2,9	
S	1 395	59,7	
V	181	7,7	
Mp	37	1,6	
Skåp	137	5,9	
SPI	141	6,0	
Sd	107	4,6	
Övriga partier	35	1,5	
SUMMA	2 337	100,0	

Valdeltagande: 61,5%

Valdistrikt: Fosie 1-3

**INKOMSTER**

<b>INKOMSTER</b>		
År 2000		
Disponibel medelinkomst	151 600	
Inkomsttagare, antal	3 002	
Inkomst/invånare	87 858	

**FÖRSÖRJNINGSTÖD**

<b>FÖRSÖRJNINGSTÖD</b>		
År 2002		
Hushåll	561	
Utbetalt belopp (kr)	22 279 214	
Belopp per hushåll (kr)	39 713	

**BILINNEHAV**

<b>BILINNEHAV</b>	
31 december 2002	
Personbilar i trafik	1 471
Bilar per 100 invånare	28

**Strategisk utveckling**  
Malmö Stadskontor 2003

# Områdesfakta Almhög

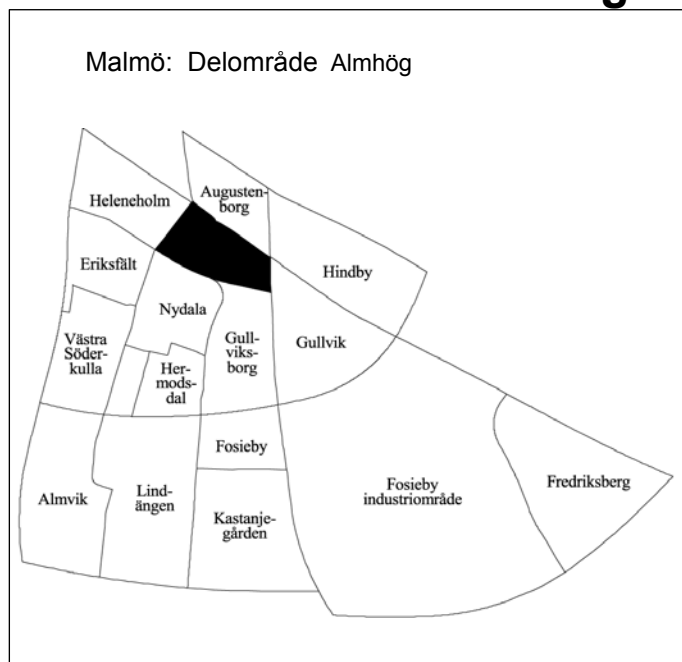

<b>Invånare</b> 1 jan 2003:	<b>3 118</b>
<b>Areal</b> , hektar 1 jan 2003:	<b>33</b>
<b>Invånare per hektar</b>	<b>94</b>
<b>Hushåll</b> 1 jan 2002 (framskrivna):	<b>1 726</b>
<b>Arbetsstillfällen</b> 2001:	<b>274</b>

## Prognos

Folkmängd 1 januari 2009:	3 562
Bostadsbyggande 2003-2008:	—

## FOLKMÄNGD

År	Antal	1 januari	
		År	Antal
1961	5 321	2000	2 848
1971	4 582	2001	2 933
1981	3 129	2002	3 048
1991	2 736	2003	3 118

## ÅLDERSFÖRDELNING

1 januari 2003

Ålder	Antal personer	%	Därav kvinnor	
			Antal	%
0 - 5	217	7	100	46
6-15	279	9	142	51
16-18	80	3	35	44
19-24	296	9	163	55
25-44	916	29	414	45
45-64	699	22	336	48
65-79	469	15	287	61
80-	162	5	102	63
<b>SUMMA</b>	<b>3 118</b>	<b>100</b>	<b>1 579</b>	<b>51</b>

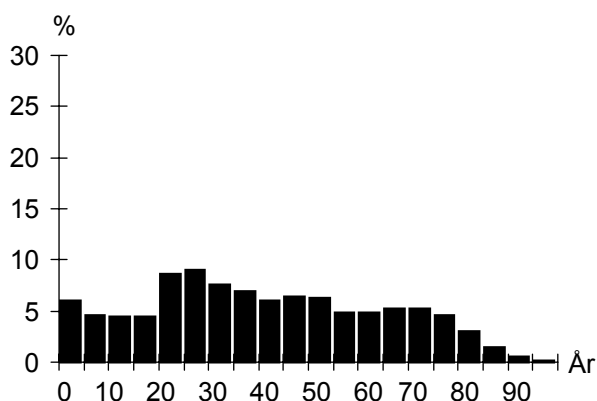

## UTLÄNDSK BAKGRUND

1 januari 2003

Land	Födda i	
	utlandet	Sverige*
De fem största grupperna		
Bosnien-Hercegovina	235	43
Irak	208	23
Jugoslavien	184	68
Danmark	63	10
Polen	55	8
<b>TOTALT</b>	<b>1 302</b>	<b>289</b>
Andel av folkmängd	42%	9%

\* med båda föräldrarna födda i utlandet

## FÖRVÄRVSARBETANDE

År 2001

Förvärvsarbetande (16- år):	972
Andel förvärvsarb. (20-64 år):	Män 51%
	Kvinnor 51%
	<b>Totalt 51%</b>
Arbetsstillfällen	274
däruv tillverkning	106
" handel, privata tjänster m.m	119
" offentlig service	42

## FLYTTNINGAR

	1999	2000	2001	2002
Inflyttade	485	609	562	556
Utflyttade	415	529	459	490
Flyttningsnetto	70	80	103	66
Andel utflyttade av folkmängd	15%	19%	16%	16%

## UTBILDNING

1 januari 2003

Utbildningsnivå (20-64 år)	Antal	%
Förgymnasial	428	23
Gymnasial	926	49
Eftergymnasial	371	20
Uppgift saknas	158	8
<b>TOTALT</b>	<b>1 883</b>	<b>100</b>

## Almhög

**BOSTÄDER**

<b>BOSTÄDER</b>			
1 januari 2003			
Byggnadsår	Totalt	%	Småhus
före 1940	94	5	94
1941-60	1 640	94	22
1961-70	5	0	5
1971-80	6	0	6
1981-	2	0	2
SUMMA	1 747	100	129

---

<b>BOSTÄDER</b>			
1 januari 2003			
Storlek	Totalt	%	Småhus
-1 rum och kök	97	6	1
2 rum och kök	766	44	2
3 rum och kök	717	41	32
4+ rum och kök	167	10	94
SUMMA	1 747	100	129

---

<b>BOSTÄDER</b>			
1 januari 2003			
Upplåtelseform	Totalt	%	Småhus
Hysesrätt, MKB	80	5	–
Hysesrätt, privat	693	40	–
Bostadsrätt	845	48	–
Äganderätt	129	7	129
SUMMA	1 747	100	129

**HUSHÅLL**

<b>HUSHÅLL</b>		
Folk- och bostadsräkningen 1990		
Hushåll efter antal boende	Antal	%
1 boende	946	57
2 boende	552	33
3 boende	102	6
4+ boende	71	4
SUMMA	1 671	100

A pie chart illustrating the distribution of households based on the number of residents. The largest segment is '1 boende' at 57%, followed by '2 boende' at 33%, '3 boende' at 6%, and '4+ boende' at 4%.

---

<b>Barnhushåll (barn 0-15 år)</b>			
	Antal	%	
Totalt	170	10	
därav med barn under 7 år	96	56	
därav ensamförälder	62	36	

---

<b>Pensionärshushåll</b>			
	Antal	%	
Totalt	572	34	
därav ensamboende	339	59	
därav kvinnor	263	78	

**ARBETSLÖSHET**

<b>ARBETSLÖSHET</b>			
31 mars 2003			
Reg. arbetslösa (18-64 år)	122	6%	
därav 18-24 år	17	5%	
I arbetsmarknadsåtgärder	81		

**KOMMUNALA VAL**

<b>KOMMUNALA VAL</b>			
År 2002			
Parti	Antal	%	
M	103	8,4	
C	15	1,2	
Fp	62	5,1	
Kd	49	4,0	
S	634	52,0	
V	92	7,5	
Mp	37	3,0	
Skåp	65	5,3	
SPI	69	5,7	
Sd	71	5,8	
Övriga partier	22	1,8	
SUMMA	1 219	100,0	

Valdeltagande: 58,2%

Valdistrikt: Eriksfält 1–2

**INKOMSTER**

<b>INKOMSTER</b>		
År 2000		
Disponibel medelinkomst	141 500	
Inkomsttagare, antal	1 857	
Inkomst/invånare	89 589	

**FÖRSÖRJNINGSTÖD**

<b>FÖRSÖRJNINGSTÖD</b>		
År 2002		
Hushåll	353	
Utbetalt belopp (kr)	15 171 607	
Belopp per hushåll (kr)	42 979	

**BILINNEHAV**

<b>BILINNEHAV</b>		
31 december 2002		
Personbilar i trafik	901	
Bilar per 100 invånare	29	

# Områdesfakta Gullviksborg

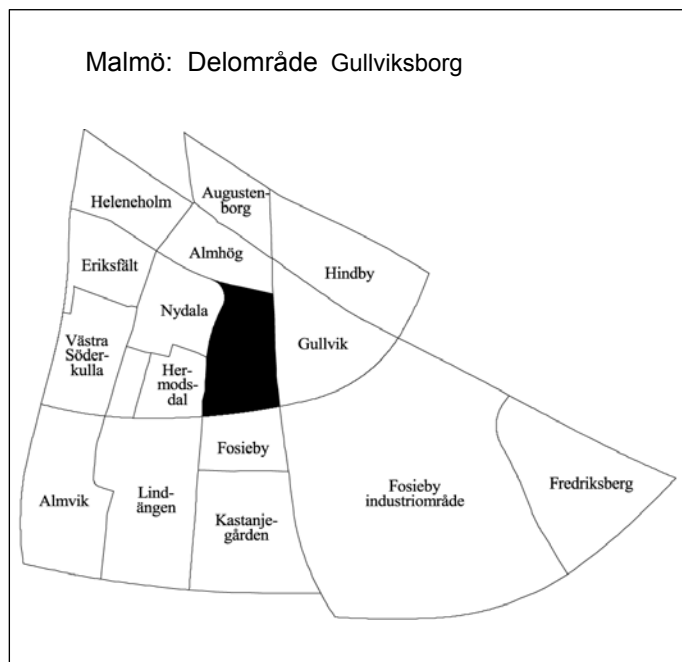

<b>Invånare</b> 1 jan 2003:	<b>3 163</b>
<b>Areal</b> , hektar 1 jan 2003:	<b>49</b>
<b>Invånare per hektar</b>	<b>65</b>
<b>Hushåll</b> 1 jan 2002 (framskrivna):	<b>1 224</b>
<b>Arbetsstillfällena</b> 2001:	<b>346</b>

## Prognos

Folkmängd 1 januari 2009:	3 098
Bostadsbyggande 2003-2008:	—

## FOLKMÄNGD

År	Antal	År	Antal
1961	290	2000	3 130
1971	3 613	2001	3 119
1981	2 619	2002	3 162
1991	2 866	2003	3 163

## ÅLDERSFÖRDELNING

1 januari 2003

Ålder	Antal personer	%	Därav kvinnor	%
0 - 5	265	8	136	51
6-15	555	18	279	50
16-18	174	6	87	50
19-24	243	8	124	51
25-44	883	28	453	51
45-64	707	22	375	53
65-79	250	8	143	57
80-	86	3	60	70
<b>SUMMA</b>	<b>3 163</b>	<b>100</b>	<b>1 657</b>	<b>52</b>

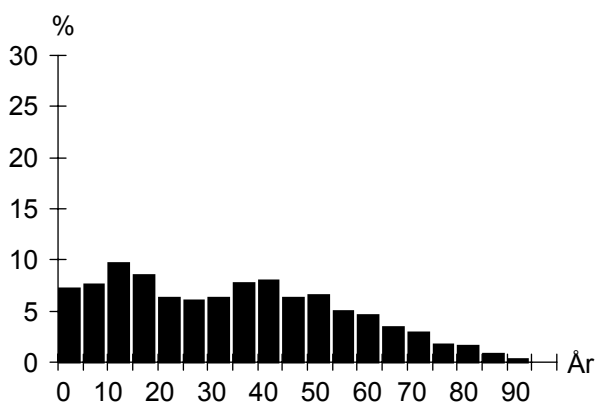

## UTLÄNDSK BAKGRUND

1 januari 2003

Land	Födda i utlandet	Födda i Sverige*
De fem största grupperna		
Irak	226	44
Polen	147	51
Jugoslavien	141	60
Afghanistan	74	15
Bosnien-Hercegovina	73	18
<b>TOTALT</b>	<b>1 274</b>	<b>467</b>
Andel av folkmängd	40%	15%

\* med båda föräldrarna födda i utlandet

## FÖRVÄRVSARBETANDE

År 2001

Förvärvsarbetande (16- år):	961
Andel förvärvsarb. (20-64 år):	Män 52%
	Kvinnor 52%
	<b>Totalt 52%</b>
Arbetsstillfällena	346
däruv tillverkning	24
" handel, privata tjänster m.m	52
" offentlig service	262

## FLYTTNINGAR

	1999	2000	2001	2002
Inflyttade	401	377	369	350
Utflyttade	365	418	349	362
Flyttningsnetto	36	-41	20	-12
Andel utflyttade av folkmängd	12%	13%	11%	11%

## UTBILDNING

1 januari 2003

Utbildningsnivå (20-64 år)	Antal	%
Förgymnasial	494	28
Gymnasial	893	50
Eftergymnasial	283	16
Uppgift saknas	118	7
<b>TOTALT</b>	<b>1 788</b>	<b>100</b>

## Gullviksberg

**BOSTÄDER**

<b>BOSTÄDER</b>			
1 januari 2003			
Byggnadsår	Totalt	%	Småhus
före 1940	50	4	50
1941-60	14	1	14
1961-70	995	78	7
1971-80	21	2	21
1981-	188	15	184
SUMMA	1 268	100	276

Storlek	Totalt	%	Småhus
-1 rum och kök	118	9	1
2 rum och kök	313	25	26
3 rum och kök	480	38	63
4+ rum och kök	357	28	186
SUMMA	1 268	100	276

Upplåtelseform	Totalt	%	Småhus
Hysesrätt, MKB	820	65	-
Hysesrätt, privat	64	5	60
Bostadsrätt	231	18	63
Äganderätt	153	12	153
SUMMA	1 268	100	276

**HUSHÅLL**

<b>HUSHÅLL</b>		
Folk- och bostadsräkningen 1990		
Hushåll efter antal boende	Antal	%
1 boende	437	36
2 boende	356	29
3 boende	188	15
4+ boende	243	20
SUMMA	1 224	100

A pie chart illustrating the distribution of households based on the number of residents. The chart is divided into four segments: 1 boende (36%), 2 boende (29%), 3 boende (15%), and 4+ boende (20%).

<b>Barnhushåll (barn 0-15 år)</b>			
	Antal	%	
Totalt	439	36	
därav med barn under 7 år	265	60	
därav ensamförälder	150	34	

<b>Pensionärshushåll</b>			
	Antal	%	
Totalt	217	18	
därav ensamboende	124	57	
därav kvinnor	86	69	

**ARBETSLÖSHET**

<b>ARBETSLÖSHET</b>			
31 mars 2003			
Reg. arbetslösa (18-64 år)	118	6%	
därav 18-24 år	17	6%	
I arbetsmarknadsåtgärder	90		

**KOMMUNALA VAL**

<b>KOMMUNALA VAL</b>			
År 2002			
Parti	Antal	%	
M	39	5,8	
C	0	0,0	
Fp	35	5,2	
Kd	12	1,8	
S	392	58,8	
V	80	12,0	
Mp	9	1,3	
Skåp	30	4,5	
SPI	22	3,3	
Sd	43	6,4	
Övriga partier	5	0,7	
SUMMA	667	100,0	

Valdeltagande: 53,7%

Valdistrikt: Fosie 5

**INKOMSTER**

<b>INKOMSTER</b>		
År 2000		
Disponibel medelinkomst	175 000	
Inkomsttagare, antal	1 431	
Inkomst/invånare	80 290	

**FÖRSÖRJNINGSTÖD**

<b>FÖRSÖRJNINGSTÖD</b>		
År 2002		
Hushåll	318	
Utbetalt belopp (kr)	14 360 011	
Belopp per hushåll (kr)	45 157	

**BILINNEHAV**

<b>BILINNEHAV</b>		
31 december 2002		
Personbilar i trafik	878	
Bilar per 100 invånare	28	

**Strategisk utveckling**  
Malmö Stadskontor 2003

# Områdesfakta Augustenborg

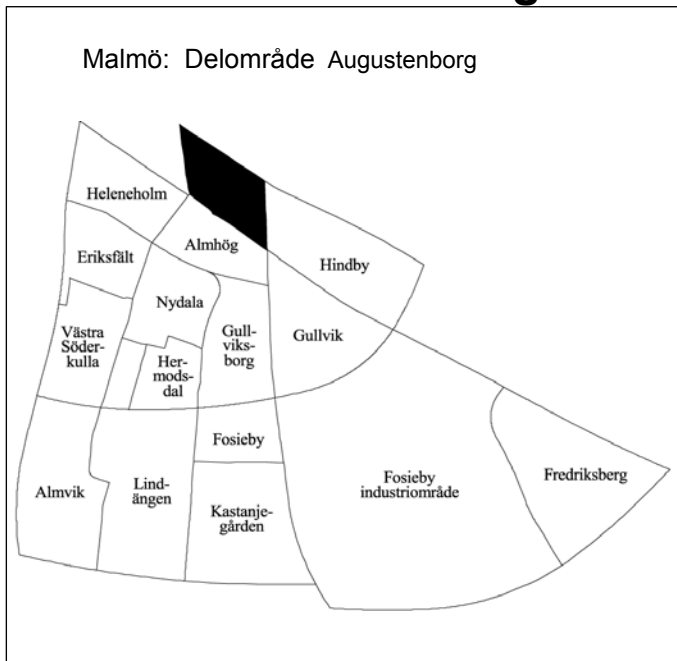

<b>Invånare</b> 1 jan 2003:	<b>3 188</b>
<b>Areal</b> , hektar 1 jan 2003:	<b>33</b>
<b>Invånare per hektar</b>	<b>97</b>
<b>Hushåll</b> 1 jan 2002 (framskrivna):	<b>1 736</b>
<b>Arbetsstillfällena</b> 2001:	<b>839</b>

## Prognos

Folkmängd 1 januari 2009:	3 554
Bostadsbyggande 2003-2008:	—

## FOLKMÄNGD

År	Antal	År	1 januari
			Antal
1961	6 302	2000	3 040
1971	4 668	2001	3 105
1981	3 180	2002	3 174
1991	2 834	2003	3 188

## ÅLDERSFÖRDELNING

1 januari 2003

Ålder	Antal personer	%	Därav kvinnor	
			Antal	%
0 - 5	221	7	107	48
6-15	296	9	127	43
16-18	66	2	34	52
19-24	343	11	187	55
25-44	1 091	34	530	49
45-64	670	21	331	49
65-79	362	11	206	57
80-	139	4	94	68
<b>SUMMA</b>	<b>3 188</b>	<b>100</b>	<b>1 616</b>	<b>51</b>

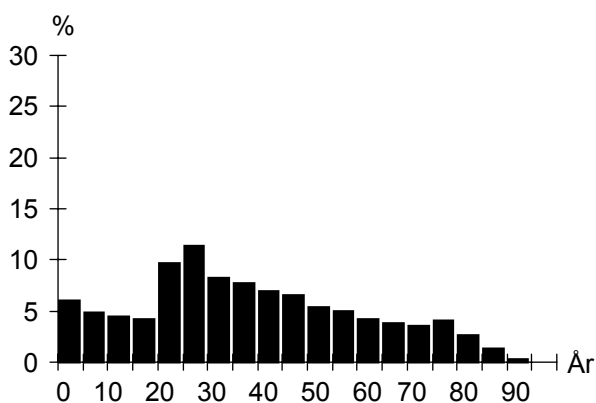

## UTLÄNDSK BAKGRUND

1 januari 2003

Land	Födda i	
	utlandet	Sverige*
De fem största grupperna		
Bosnien-Hercegovina	477	72
Jugoslavien	330	101
Irak	97	23
Rumänien	94	20
Polen	71	18
<b>TOTALT</b>	<b>1 621</b>	<b>364</b>
Andel av folkmängd	51%	11%

\* med båda föräldrarna födda i utlandet

## FÖRVÄRVSARBETANDE

År 2001

Förvärvsarbetande (16- år):	1 008
Andel förvärvsarb. (20-64 år):	Män 50%
	Kvinnor 46%
	<b>Totalt 48%</b>
Arbetsstillfällena	839
däruv tillverkning	514
" handel, privata tjänster m.m	136
" offentlig service	180

## FLYTTNINGAR

	1999	2000	2001	2002
Inflyttade	541	523	500	512
Utflyttade	577	469	420	502
Flyttningsnetto	-36	54	80	10
Andel utflyttade av folkmängd	19%	15%	14%	16%

## UTBILDNING

1 januari 2003

Utbildningsnivå (20-64 år)	Antal	%
Förgymnasial	466	22
Gymnasial	1 004	48
Eftergymnasial	465	22
Uppgift saknas	142	7
<b>TOTALT</b>	<b>2 077</b>	<b>100</b>

## Augustenborg

### BOSTÄDER

1 januari 2003			
Byggnadsår	Totalt	%	Småhus
före 1940	46	3	6
1941-60	1 679	94	–
1961-70	22	1	–
1971-80	–	–	–
1981-	32	2	–
SUMMA	1 779	100	6

1 januari 2003			
Storlek	Totalt	%	Småhus
-1 rum och kök	197	11	–
2 rum och kök	911	51	–
3 rum och kök	621	35	3
4+ rum och kök	50	3	3
SUMMA	1 779	100	6

1 januari 2003			
Upplåtelseform	Totalt	%	Småhus
Hysesrätt, MKB	1 629	92	–
Hysesrätt, privat	91	5	–
Bostadsrätt	53	3	–
Äganderätt	6	0	6
SUMMA	1 779	100	6

### HUSHÅLL

Folk- och bostadsräkningen 1990		
Hushåll efter antal boende	Antal	%
1 boende	1 011	61
2 boende	424	26
3 boende	110	7
4+ boende	114	7
SUMMA	1 659	100

Folk- och bostadsräkningen 1990		
Hushåll efter antal boende	Antal	%
1 boende	1 011	61
2 boende	424	26
3 boende	110	7
4+ boende	114	7
SUMMA	1 659	100

Barnhushåll (barn 0-15 år)		
	Antal	%
Totalt	201	12
därav med barn under 7 år	118	59
därav ensamförälder	73	36

### ARBETSLÖSHET

31 mars 2003		
Reg. arbetslösa (18-64 år)	170	8%
därav 18-24 år	23	6%
I arbetsmarknadsåtgärder	122	

### Pensionärshushåll

	Antal	%
Totalt	483	29
därav ensamboende	306	63
därav kvinnor	209	68

### KOMMUNALA VAL

År 2002		
Parti	Antal	%
M	60	4,4
C	7	0,5
Fp	87	6,4
Kd	59	4,4
S	777	57,3
V	173	12,8
Mp	53	3,9
Skåp	46	3,4
SPI	34	2,5
Sd	38	2,8
Övriga partier	22	1,6
SUMMA	1 356	100,0

Valdeltagande: 77,8%

Valdistrikt: Sofielund 9–10

### INKOMSTER

År 2000	
Disponibel medelinkomst	125 700
Inkomsttagare, antal	1 993
Inkomst/invånare	80 683

### FÖRSÖRJNINGSTÖD

År 2002	
Hushåll	431
Utbetalt belopp (kr)	17 671 660
Belopp per hushåll (kr)	41 002

### BILINNEHAV

31 december 2002	
Personbilar i trafik	702
Bilar per 100 invånare	22



# Områdesfakta Hindby

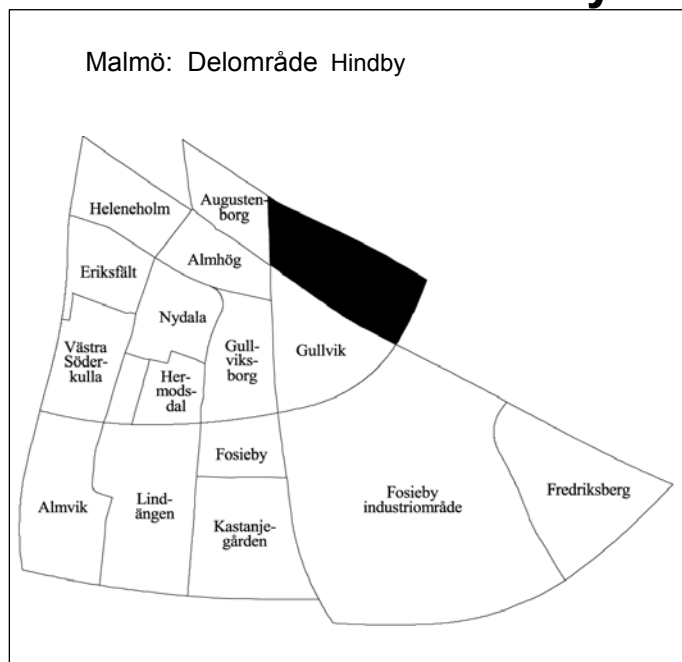

<b>Invånare</b> 1 jan 2003:	<b>1 975</b>
<b>Areal</b> , hektar 1 jan 2003:	<b>69</b>
<b>Invånare per hektar</b>	<b>29</b>
<b>Hushåll</b> 1 jan 2002 (framskrivna):	<b>876</b>
<b>Arbetsstillfällena</b> 2001:	<b>661</b>

## Prognos

Folkmängd 1 januari 2009:	2 187
Bostadsbyggande 2003-2008:	—

## FOLKMÄNGD

År	Antal	År	1 januari
			Antal
1961	2 446	2000	1 864
1971	1 880	2001	1 858
1981	1 511	2002	1 888
1991	1 560	2003	1 975

## ÅLDERSFÖRDELNING

1 januari 2003

Ålder	Antal personer	%	Därav kvinnor	
			Antal	%
0 - 5	130	7	68	52
6-15	279	14	142	51
16-18	77	4	36	47
19-24	129	7	67	52
25-44	483	24	258	53
45-64	503	25	246	49
65-79	263	13	155	59
80-	111	6	71	64
<b>SUMMA</b>	<b>1 975</b>	<b>100</b>	<b>1 043</b>	<b>53</b>

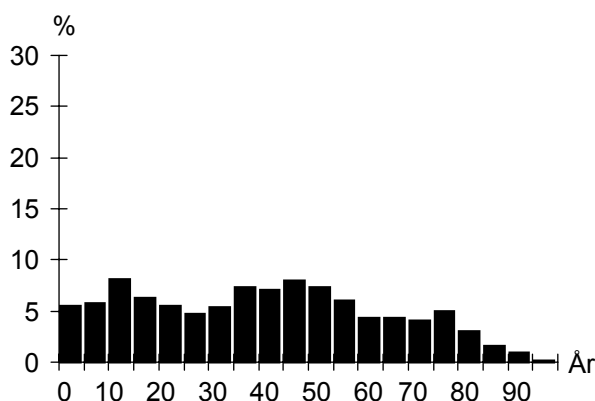

## UTLÄNDSK BAKGRUND

1 januari 2003

Land	Födda i	
	utlandet	Sverige*
De fem största grupperna		
Jugoslavien	136	84
Polen	50	14
Libanon	34	34
Danmark	25	5
Makedonien	23	13
<b>TOTALT</b>	<b>488</b>	<b>224</b>
Andel av folkmängd	25%	11%

\* med båda föräldrarna födda i utlandet

## FÖRVÄRVSARBETANDE

År 2001

Förvärvsarbetande (16- år):	753
Andel förvärvsarb. (20-64 år):	Män 74%
	Kvinnor 68%
	<b>Totalt 71%</b>
Arbetsstillfällena	661
däruv tillverkning	92
" handel, privata tjänster m.m	334
" offentlig service	220

## FLYTTNINGAR

	1999	2000	2001	2002
Inflyttade	193	143	219	276
Utflyttade	190	143	187	181
Flyttningsnetto	3	—	32	95
Andel utflyttade av folkmängd	10%	8%	10%	10%

## UTBILDNING

1 januari 2003

Utbildningsnivå (20-64 år)	Antal	%
Förgymnasial	258	24
Gymnasial	528	48
Eftergymnasial	272	25
Uppgift saknas	35	3
<b>TOTALT</b>	<b>1 093</b>	<b>100</b>

## Hindby

**BOSTÄDER**

<b>BOSTÄDER</b>			
1 januari 2003			
Byggnadsår	Totalt	%	Småhus
före 1940	119	13	119
1941-60	501	57	165
1961-70	15	2	15
1971-80	53	6	53
1981-	198	22	108
SUMMA	886	100	460

Storlek	Totalt	%	Småhus
-1 rum och kök	36	4	4
2 rum och kök	211	24	17
3 rum och kök	283	32	126
4+ rum och kök	356	40	313
SUMMA	886	100	460

Upplåtelseform	Totalt	%	Småhus
Hysesrätt, MKB	–	–	–
Hysesrätt, privat	179	20	37
Bostadsrätt	308	35	24
Äganderätt	399	45	399
SUMMA	886	100	460

**HUSHÅLL**

<b>HUSHÅLL</b>		
Folk- och bostadsräkningen 1990		
Hushåll efter antal boende	Antal	%
1 boende	261	37
2 boende	272	38
3 boende	70	10
4+ boende	105	15
SUMMA	708	100

A pie chart illustrating the distribution of households based on the number of residents. The largest segment is '2 boende' at 38%, followed by '1 boende' at 37%, '4+ boende' at 15%, and '3 boende' at 10%.

<b>Barnhushåll (barn 0-15 år)</b>			
	Antal	%	
Totalt	150	21	
därav med barn under 7 år	77	51	
därav ensamförälder	35	23	

<b>Pensionärshushåll</b>			
	Antal	%	
Totalt	258	36	
därav ensamboende	122	47	
därav kvinnor	90	74	

**ARBETSLÖSHET**

<b>ARBETSLÖSHET</b>			
31 mars 2003			
Reg. arbetslösa (18-64 år)	51	4%	
därav 18-24 år	7	5%	
I arbetsmarknadsåtgärder	26		

**KOMMUNALA VAL**

<b>KOMMUNALA VAL</b>		
År 2002		
Parti	Antal	%
M	170	16,2
C	7	0,7
Fp	78	7,4
Kd	41	3,9
S	505	48,0
V	78	7,4
Mp	29	2,8
Skåp	42	4,0
SPI	60	5,7
Sd	31	2,9
Övriga partier	11	1,0
SUMMA	1 052	100,0

Valdeltagande: 55,6%

Valdistrikt: V Skrävlinge 4

**INKOMSTER**

<b>INKOMSTER</b>		
År 2000		
Disponibel medelinkomst	213 700	
Inkomsttagare, antal	903	
Inkomst/invånare	103 860	

**FÖRSÖRJNINGSTÖD**

<b>FÖRSÖRJNINGSTÖD</b>		
År 2002		
Hushåll	47	
Utbetalt belopp (kr)	1 381 375	
Belopp per hushåll (kr)	29 391	

**BILINNEHAV**

<b>BILINNEHAV</b>		
31 december 2002		
Personbilar i trafik	745	
Bilar per 100 invånare	38	

**Strategisk utveckling**  
Malmö Stadskontor 2003

# Områdesfakta Gullvik

Malmö: Delområde Gullvik

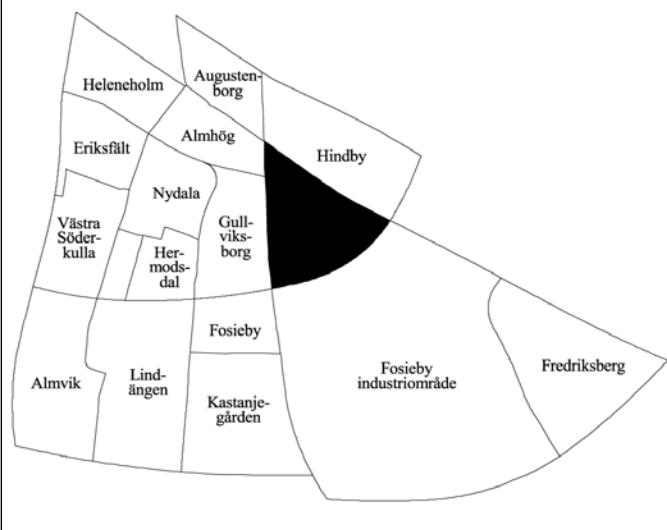

<b>Invånare</b> 1 jan 2003:	<b>1 344</b>
<b>Areal</b> , hektar 1 jan 2003:	<b>62</b>
<b>Invånare per hektar</b>	<b>22</b>
<b>Hushåll</b> 1 jan 2002 (framskrivna):	<b>488</b>
<b>Arbetsstillfällen</b> 2001:	<b>595</b>

## Prognos

Folkmängd 1 januari 2009:	1 242
Bostadsbyggande 2003-2008:	–

## FOLKMÄNGD

År	Antal	År	1 januari
			Antal
1961	313	2000	1 368
1971	756	2001	1 372
1981	749	2002	1 361
1991	1 220	2003	1 344

## ÅLDERSFÖRDELNING

Ålder	Antal personer	%	1 januari 2003	
			Därav kvinnor	%
0 - 5	58	4	20	34
6-15	184	14	95	52
16-18	79	6	40	51
19-24	96	7	37	39
25-44	273	20	146	53
45-64	436	32	221	51
65-79	187	14	91	49
80-	31	2	16	52
<b>SUMMA</b>	<b>1 344</b>	<b>100</b>	<b>666</b>	<b>50</b>

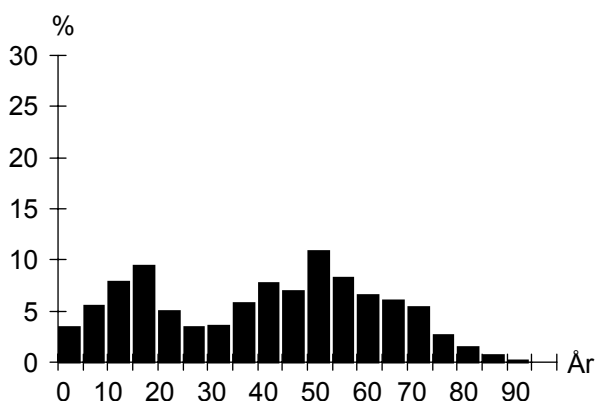

## UTLÄNDSK BAKGRUND

Land	1 januari 2003	
	Födda i utlandet	Födda i Sverige*
De fem största grupperna		
Jugoslavien	66	45
Polen	40	18
Rumänien	24	5
Danmark	19	3
Ungern	13	5
<b>TOTALT</b>	<b>291</b>	<b>115</b>
Andel av folkmängd	22%	9%

\* med båda föräldrarna födda i utlandet

## FÖRVÄRVSARBETANDE

		År 2001
Förvärvsarbetande (16- år):		626
Andel förvärvsarb. (20-64 år):	Män	78%
	Kvinnor	75%
		<b>Totalt 76%</b>
Arbetsstillfällen		595
däruv tillverkning		129
" handel, privata tjänster m.m		359
" offentlig service		100

## FLYTTNINGAR

	1999	2000	2001	2002
Inflyttade	96	96	103	110
Utflyttade	73	92	112	118
Flyttningsnetto	23	4	-9	-8
Andel utflyttade av folkmängd	5%	7%	8%	9%

## UTBILDNING

Utbildningsnivå (20-64 år)	1 januari 2003	
	Antal	%
Förgymnasial	167	22
Gymnasial	402	52
Eftergymnasial	187	24
Uppgift saknas	20	3
<b>TOTALT</b>	<b>776</b>	<b>100</b>

## Gullvik

**BOSTÄDER**

1 januari 2003			
Byggnadsår	Totalt	%	Småhus
före 1940	61	12	61
1941-60	6	1	6
1961-70	131	27	131
1971-80	54	11	54
1981-	242	49	227
SUMMA	494	100	479

Storlek	Totalt	%	Småhus
-1 rum och kök	5	1	5
2 rum och kök	17	3	2
3 rum och kök	37	7	37
4+ rum och kök	435	88	435
SUMMA	494	100	479

Upplåtelseform	Totalt	%	Småhus
Hysesrätt, MKB	–	–	–
Hysesrätt, privat	19	4	4
Bostadsrätt	54	11	54
Äganderätt	421	85	421
SUMMA	494	100	479

**ARBETSLÖSHET**

31 mars 2003			
Reg. arbetslösa (18-64 år)	36	4%	
därav 18-24 år	4	3%	
I arbetsmarknadsåtgärder	11		

**KOMMUNALA VAL**

År 2002		
Parti	Antal	%
M	195	18,0
C	14	1,3
Fp	115	10,6
Kd	44	4,1
S	446	41,2
V	47	4,3
Mp	24	2,2
Skåp	51	4,7
SPI	83	7,7
Sd	49	4,5
Övriga partier	15	1,4
SUMMA	1 083	100,0

Valdeltagande: 72,3%

Valdistrikt: Fosie 4

**HUSHÅLL**

Folk- och bostadsräkningen 1990		
Hushåll efter antal boende	Antal	%
1 boende	42	10
2 boende	158	38
3 boende	87	21
4+ boende	130	31
SUMMA	417	100

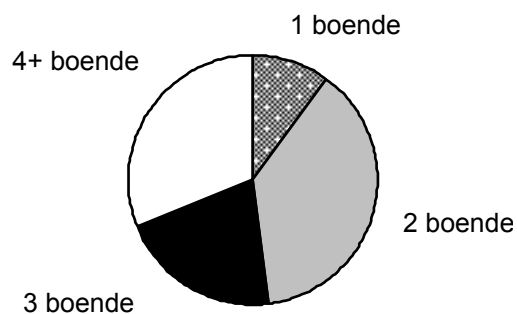
**Barnhushåll (barn 0-15 år)**

	Antal	%
Totalt	159	38
därav med barn under 7 år	72	45
därav ensamförälder	14	9

**Pensionärshushåll**

	Antal	%
Totalt	53	13
därav ensamboende	9	17
därav kvinnor	3	33

**INKOMSTER**

År 2000	
Disponibel medelinkomst	296 900
Inkomsttagare, antal	528
Inkomst/invånare	114 259

**FÖRSÖRJNINGSTÖD**

År 2002	
Hushåll	14
Utbetalt belopp (kr)	351 100
Belopp per hushåll (kr)	25 079

**BILINNEHAV**

31 december 2002	
Personbilar i trafik	586
Bilar per 100 invånare	44

Strategisk utveckling  
Malmö Stadskontor 2003

# Områdesfakta Almvik

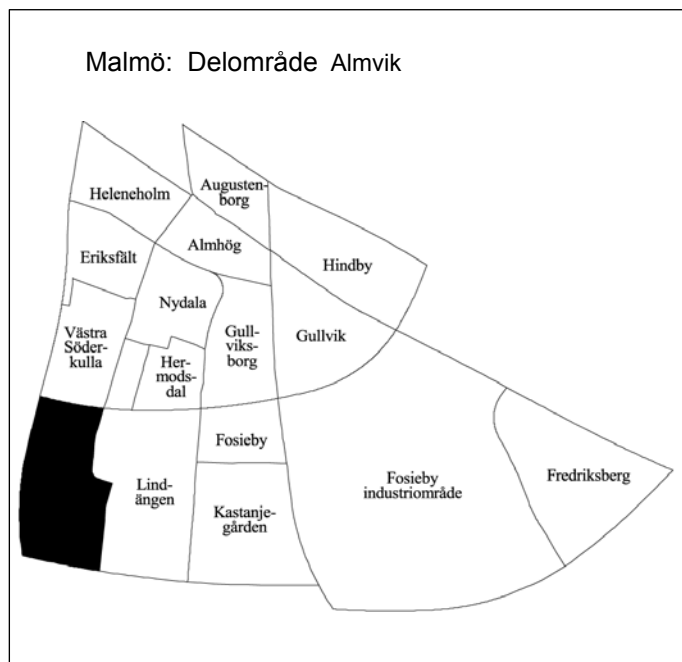

<b>Invånare</b> 1 jan 2003:	<b>3 065</b>
<b>Areal</b> , hektar 1 jan 2003:	<b>75</b>
<b>Invånare per hektar</b>	<b>41</b>
<b>Hushåll</b> 1 jan 2002 (framskrivna):	<b>1 514</b>
<b>Arbetsstillfällena</b> 2001:	<b>297</b>

## Prognos

Folkmängd 1 januari 2009:	2 893
Bostadsbyggande 2003-2008:	—

## FOLKMÄNGD

År	Antal	År	1 januari
			Antal
1961	..	2000	3 116
1971	215	2001	3 096
1981	3 427	2002	3 057
1991	2 972	2003	3 065

## ÅLDERSFÖRDELNING

1 januari 2003

Ålder	Antal personer	%	Därav kvinnor	%
0 - 5	187	6	97	52
6-15	348	11	169	49
16-18	74	2	40	54
19-24	215	7	101	47
25-44	871	28	417	48
45-64	892	29	458	51
65-79	374	12	211	56
80-	104	3	62	60
SUMMA	3 065	100	1 555	51

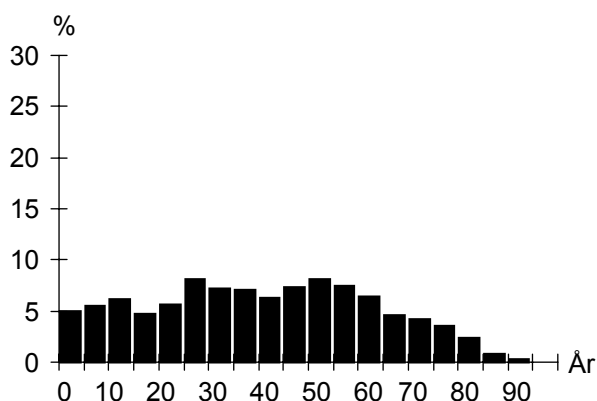

## UTLÄNDSK BAKGRUND

1 januari 2003

Land	Födda i utlandet	Födda i Sverige*
De fem största grupperna		
Danmark	142	9
Polen	116	30
Jugoslavien	74	43
Rumänien	41	3
Ungern	37	4
TOTALT	776	183
Andel av folkmängd	25%	6%

\* med båda föräldrarna födda i utlandet

## FÖRVÄRVSARBETANDE

År 2001

Förvärvsarbetande (16- år):	1 367
Andel förvärvsarb. (20-64 år):	Män 69%
	Kvinnor 69%
	<b>Totalt 69%</b>
Arbetsstillfällena	297
däruv tillverkning	3
" handel, privata tjänster m.m	213
" offentlig service	74

## FLYTTNINGAR

	1999	2000	2001	2002
Inflyttade	332	349	341	391
Utflyttade	338	385	397	403
Flyttningsnetto	-6	-36	-56	-12
Andel utflyttade av folkmängd	11%	12%	13%	13%

## UTBILDNING

1 januari 2003

Utbildningsnivå (20-64 år)	Antal	%
Förgymnasial	444	23
Gymnasial	1 080	56
Eftergymnasial	286	15
Uppgift saknas	125	6
TOTALT	1 935	100

## Almvik

**BOSTÄDER**

<b>BOSTÄDER</b>			
1 januari 2003			
Byggnadsår	Totalt	%	Småhus
före 1940	–	–	–
1941-60	–	–	–
1961-70	72	5	–
1971-80	1 385	90	–
1981-	88	6	82
SUMMA	1 545	100	82

Storlek	Totalt	%	Småhus
-1 rum och kök	131	8	–
2 rum och kök	359	23	–
3 rum och kök	736	48	–
4+ rum och kök	319	21	82
SUMMA	1 545	100	82

Upplåtelseform	Totalt	%	Småhus
Hysesrätt, MKB	–	–	–
Hysesrätt, privat	6	0	–
Bostadsrätt	1 457	94	–
Äganderätt	82	5	82
SUMMA	1 545	100	82

**HUSHÅLL**

<b>HUSHÅLL</b>		
Folk- och bostadsräkningen 1990		
Hushåll efter antal boende	Antal	%
1 boende	529	38
2 boende	462	33
3 boende	218	16
4+ boende	193	14
SUMMA	1 402	100

A pie chart illustrating the distribution of households based on the number of residents. The largest segment is '1 boende' at 38%, followed by '2 boende' at 33%, '3 boende' at 16%, and '4+ boende' at 14%.

<b>Barnhushåll (barn 0-15 år)</b>			
	Antal	%	
Totalt	367	26	
därav med barn under 7 år	203	55	
därav ensamförälder	89	24	

<b>Pensionärshushåll</b>			
	Antal	%	
Totalt	298	21	
därav ensamboende	174	58	
därav kvinnor	139	80	

**ARBETSLÖSHET**

<b>ARBETSLÖSHET</b>			
31 mars 2003			
Reg. arbetslösa (18-64 år)	111	6%	
därav 18-24 år	13	5%	
I arbetsmarknadsåtgärder	63		

**KOMMUNALA VAL**

<b>KOMMUNALA VAL</b>			
År 2002			
Parti	Antal	%	
M	122	8,2	
C	6	0,4	
Fp	80	5,4	
Kd	45	3,0	
S	814	54,9	
V	106	7,1	
Mp	29	2,0	
Skåp	93	6,3	
SPI	61	4,1	
Sd	97	6,5	
Övriga partier	30	2,0	
SUMMA	1 483	100,0	

Valdeltagande: 68,2%

Valdistrikt: Fosie 11

**INKOMSTER**

<b>INKOMSTER</b>		
År 2000		
Disponibel medelinkomst	191 100	
Inkomsttagare, antal	1 689	
Inkomst/invånare	104 253	

**FÖRSÖRJNINGSTÖD**

<b>FÖRSÖRJNINGSTÖD</b>		
År 2002		
Hushåll	83	
Utbetalt belopp (kr)	2 380 257	
Belopp per hushåll (kr)	28 678	

**BILINNEHAV**

<b>BILINNEHAV</b>	
31 december 2002	
Personbilar i trafik	1 160
Bilar per 100 invånare	38

**Strategisk utveckling**  
Malmö Stadskontor 2003

# Områdesfakta Lindängen

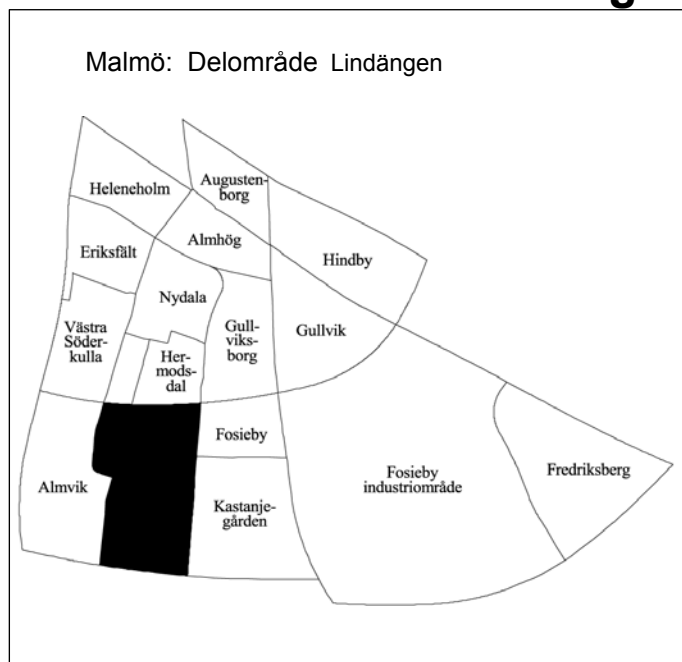

<b>Invånare</b> 1 jan 2003:	<b>6 064</b>
<b>Areal</b> , hektar 1 jan 2003:	<b>95</b>
<b>Invånare per hektar</b>	<b>64</b>
<b>Hushåll</b> 1 jan 2002 (framskrivna):	<b>2 821</b>
<b>Arbetsstillfällen</b> 2001:	<b>1 030</b>

## Prognos

Folkmängd 1 januari 2009:	6 317
Bostadsbyggande 2003-2008:	—

## FOLKMÄNGD

År	Antal	År	Antal
1961	43	2000	5 789
1971	1 966	2001	5 874
1981	5 666	2002	6 036
1991	5 621	2003	6 064

## ÅLDERSFÖRDELNING

1 januari 2003

Ålder	Antal personer	%	Därav kvinnor	%
0 - 5	452	7	217	48
6-15	841	14	437	52
16-18	241	4	106	44
19-24	504	8	249	49
25-44	1 577	26	799	51
45-64	1 447	24	777	54
65-79	707	12	417	59
80-	295	5	209	71
<b>SUMMA</b>	<b>6 064</b>	<b>100</b>	<b>3 211</b>	<b>53</b>

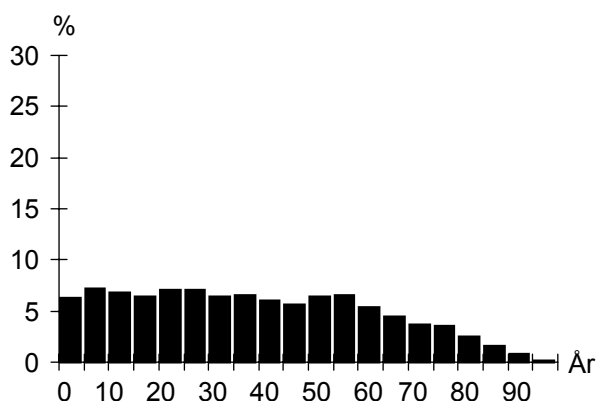

## UTLÄNDSK BAKGRUND

1 januari 2003

Land	Födda i utlandet	Födda i Sverige*
De fem största grupperna		
Polen	285	93
Jugoslavien	255	125
Irak	169	45
Iran	126	32
Danmark	116	11
<b>TOTALT</b>	<b>2 104</b>	<b>793</b>
Andel av folkmängd	35%	13%

\* med båda föräldrarna födda i utlandet

## FÖRVÄRVSARBETANDE

År 2001

Förvärvsarbetande (16- år):	2 040
Andel förvärvsarb. (20-64 år):	Män 60%
	Kvinnor 53%
	<b>Totalt 57%</b>
Arbetsstillfällen	1 030
däruv tillverkning	7
" handel, privata tjänster m.m	185
" offentlig service	815

## FLYTTNINGAR

	1999	2000	2001	2002
Inflyttade	818	731	793	781
Utflyttade	721	629	628	727
Flyttningsnetto	97	102	165	54
Andel utflyttade av folkmängd	13%	11%	11%	12%

## UTBILDNING

1 januari 2003

Utbildningsnivå (20-64 år)	Antal	%
Förgymnasial	958	28
Gymnasial	1 832	53
Eftergymnasial	490	14
Uppgift saknas	171	5
<b>TOTALT</b>	<b>3 451</b>	<b>100</b>

## Lindängen

**BOSTÄDER**

<b>BOSTÄDER</b>			
1 januari 2003			
Byggnadsår	Totalt	%	Småhus
före 1940	2	0	2
1941-60	–	–	–
1961-70	568	19	–
1971-80	2 065	71	–
1981-	284	10	230
SUMMA	2 919	100	232

Storlek	Totalt	%	Småhus
-1 rum och kök	355	12	–
2 rum och kök	886	30	1
3 rum och kök	1 216	42	16
4+ rum och kök	462	16	215
SUMMA	2 919	100	232

Upplåtelseform	Totalt	%	Småhus
Hysesrätt, MKB	–	–	–
Hysesrätt, privat	1 658	57	–
Bostadsrätt	1 259	43	230
Äganderätt	2	0	2
SUMMA	2 919	100	232

**HUSHÅLL**

<b>HUSHÅLL</b>		
Folk- och bostadsräkningen 1990		
Hushåll efter antal boende	Antal	%
1 boende	1 119	44
2 boende	697	27
3 boende	344	14
4+ boende	376	15
SUMMA	2 536	100

A pie chart illustrating the distribution of households based on the number of residents. The largest segment is '1 boende' at 44%, followed by '2 boende' at 27%, '3 boende' at 14%, and '4+ boende' at 15%.

<b>Barnhushåll (barn 0-15 år)</b>			
	Antal	%	
Totalt	698	28	
därav med barn under 7 år	399	57	
därav ensamförälder	243	35	

<b>Pensionärshushåll</b>			
	Antal	%	
Totalt	645	25	
därav ensamboende	435	67	
därav kvinnor	323	74	

**ARBETSLÖSHET**

<b>ARBETSLÖSHET</b>			
31 mars 2003			
Reg. arbetslösa (18-64 år)	236	7%	
därav 18-24 år	25	4%	
I arbetsmarknadsåtgärder	144		

**KOMMUNALA VAL**

<b>KOMMUNALA VAL</b>			
År 2002			
Parti	Antal	%	
M	107	7,1	
C	11	0,7	
Fp	74	4,9	
Kd	34	2,3	
S	897	59,8	
V	105	7,0	
Mp	33	2,2	
Skåp	68	4,5	
SPI	67	4,5	
Sd	66	4,4	
Övriga partier	37	2,5	
SUMMA	1 499	100,0	

Valdeltagande: 57,7%

Valdistrikt: Fosie 9, 10, 12

**INKOMSTER**

<b>INKOMSTER</b>		
År 2000		
Disponibel medelinkomst	161 000	
Inkomsttagare, antal	3 143	
Inkomst/invånare	86 146	

**FÖRSÖRJNINGSTÖD**

<b>FÖRSÖRJNINGSTÖD</b>		
År 2002		
Hushåll	453	
Utbetalt belopp (kr)	16 364 146	
Belopp per hushåll (kr)	36 124	

**BILINNEHAV**

<b>BILINNEHAV</b>	
31 december 2002	
Personbilar i trafik	1 684
Bilar per 100 invånare	28

**Strategisk utveckling**  
Malmö Stadskontor 2003



# Områdesfakta Kastanjegården

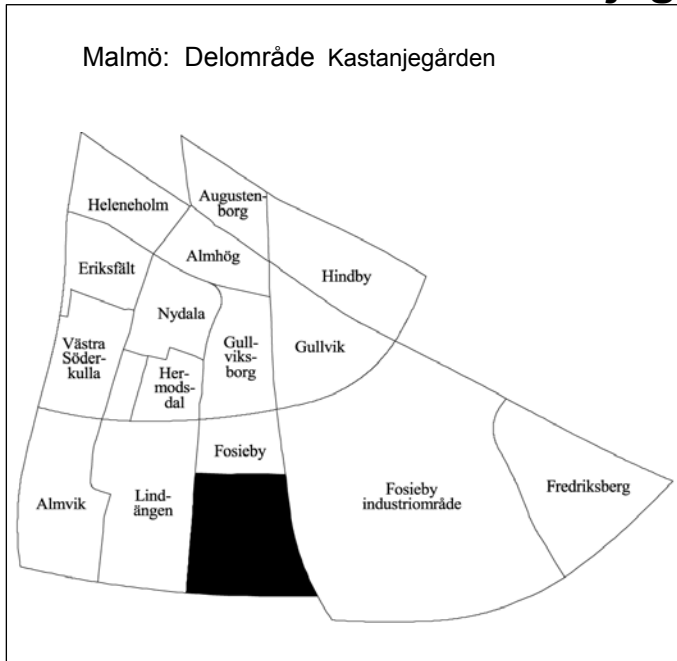

<b>Invånare</b> 1 jan 2003:	<b>610</b>
<b>Areal</b> , hektar 1 jan 2003:	<b>78</b>
<b>Invånare per hektar</b>	<b>8</b>
<b>Hushåll</b> 1 jan 2002 (framskrivna):	<b>230</b>
<b>Arbetsstillfällena</b> 2001:	<b>33</b>

## Prognos

Folkmängd 1 januari 2009:	647
Bostadsbyggande 2003-2008:	—

## FOLKMÄNGD

År	Antal	År	1 januari
			Antal
1961	10	2000	607
1971	15	2001	611
1981	803	2002	611
1991	710	2003	610

## ÅLDERSFÖRDELNING

1 januari 2003

Ålder	Antal personer	%	Därav kvinnor	
			kvinnor	%
0 - 5	23	4	15	65
6-15	53	9	23	43
16-18	30	5	14	47
19-24	36	6	18	50
25-44	89	15	44	49
45-64	265	43	137	52
65-79	109	18	51	47
80-	5	1	1	20
<b>SUMMA</b>	<b>610</b>	<b>100</b>	<b>303</b>	<b>50</b>

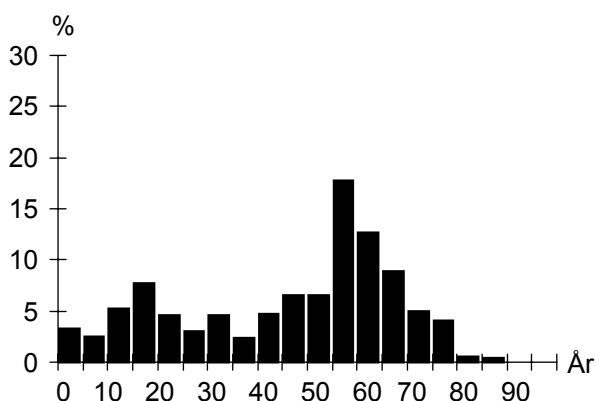

## UTLÄNDSK BAKGRUND

1 januari 2003

Land	Födda i	
	utlandet	Sverige*
De fem största grupperna		
Vietnam	16	7
Polen	13	8
Jugoslavien	11	5
Afghanistan	8	5
Danmark	8	—
<b>TOTALT</b>	<b>124</b>	<b>42</b>
Andel av folkmängd	20%	7%

\* med båda föräldrarna födda i utlandet

## FÖRVÄRVSARBETANDE

År 2001

Förvärvsarbetande (16- år):	317
Andel förvärvsarb. (20-64 år):	Män 79%
	Kvinnor 75%
	<b>Totalt 77%</b>
Arbetsstillfällena	33
däruv tillverkning	5
" handel, privata tjänster m.m	21
" offentlig service	—

## FLYTTNINGAR

	1999	2000	2001	2002
Inflyttade	40	51	25	49
Utflyttade	45	50	26	48
Flyttningsnetto	-5	1	-1	1
Andel utflyttade av folkmängd	7%	8%	4%	8%

## UTBILDNING

1 januari 2003

Utbildningsnivå (20-64 år)	Antal	%
Förgymnasial	95	25
Gymnasial	179	47
Eftergymnasial	99	26
Uppgift saknas	9	2
<b>TOTALT</b>	<b>382</b>	<b>100</b>

## Kastanjegården

**BOSTÄDER**

<b>BOSTÄDER</b>			
1 januari 2003			
Byggnadsår	Totalt	%	Småhus
före 1940	–	–	–
1941-60	–	–	–
1961-70	–	–	–
1971-80	231	100	231
1981-	–	–	–
SUMMA	231	100	231

Storlek	Totalt	%	Småhus
-1 rum och kök	–	–	–
2 rum och kök	–	–	–
3 rum och kök	15	6	15
4+ rum och kök	216	94	216
SUMMA	231	100	231

Upplåtelseform	Totalt	%	Småhus
Hysesrätt, MKB	–	–	–
Hysesrätt, privat	–	–	–
Bostadsrätt	–	–	–
Äganderätt	231	100	231
SUMMA	231	100	231

**ARBETSLÖSHET**

<b>ARBETSLÖSHET</b>			
31 mars 2003			
Reg. arbetslösa (18-64 år)	13	3%	
därav 18-24 år	1	2%	
I arbetsmarknadsåtgärder	5		

**KOMMUNALA VAL**

<b>KOMMUNALA VAL</b>	
År 2002	
Går ej att redovisa p g a valdistriktsindelningen	

**HUSHÅLL**

<b>HUSHÅLL</b>		
Folk- och bostadsräkningen 1990		
Hushåll efter antal boende	Antal	%
1 boende	11	5
2 boende	89	39
3 boende	40	17
4+ boende	91	39
SUMMA	231	100

A pie chart illustrating the distribution of households based on the number of residents. The chart is divided into four segments: a small segment for '1 boende' (5%), a large segment for '2 boende' (39%), a medium segment for '3 boende' (17%), and another large segment for '4+ boende' (39%).

<b>Barnhushåll (barn 0-15 år)</b>		
	Antal	%
Totalt	82	35
därav med barn under 7 år	28	34
därav ensamförälder	3	4

<b>Pensionärshushåll</b>		
	Antal	%
Totalt	25	11
därav ensamboende	4	16
därav kvinnor	1	25

**INKOMSTER**

<b>INKOMSTER</b>		
År 2000		
Disponibel medelinkomst	308 000	
Inkomsttagare, antal	254	
Inkomst/invånare	128 039	

**FÖRSÖRJNINGSTÖD**

<b>FÖRSÖRJNINGSTÖD</b>	
År 2002	
Hushåll	
Utbetalt belopp (kr)	
Belopp per hushåll (kr)	

**BILINNEHAV**

<b>BILINNEHAV</b>	
31 december 2002	
Personbilar i trafik	322
Bilar per 100 invånare	53

# Områdesfakta Lockarp

Malmö: Delområde Lockarp

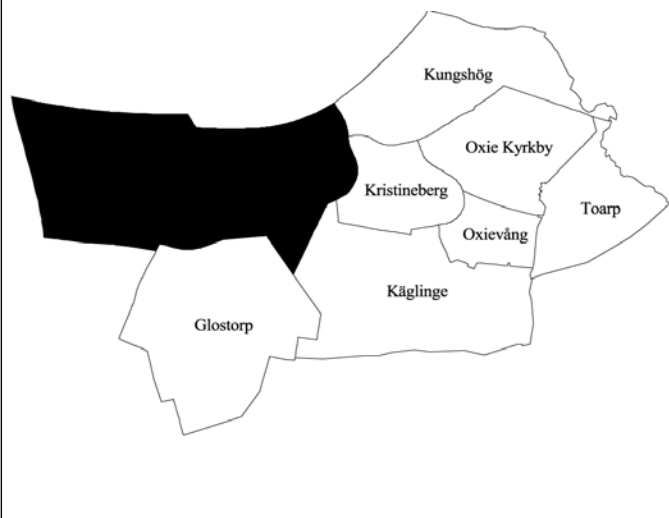

<b>Invånare</b> 1 jan 2003:	<b>174</b>
<b>Areal</b> , hektar 1 jan 2003:	<b>697</b>
<b>Invånare per hektar</b>	<b>0</b>
<b>Hushåll</b> 1 jan 2002 (framskrivna):	<b>73</b>
<b>Arbetsstillfällena</b> 2001:	<b>341</b>

## Prognos

Folkmängd 1 januari 2009:	169
Bostadsbyggande 2003-2008:	–

## FOLKMÄNGD

År	Antal	År	1 januari
			Antal
1961	..	2000	158
1971	241	2001	168
1981	191	2002	178
1991	189	2003	174

## ÅLDERSFÖRDELNING

Ålder	Antal personer	%	1 januari 2003	
			Därav kvinnor	%
0 - 5	12	7	5	42
6-15	26	15	13	50
16-18	7	4	4	57
19-24	8	5	4	50
25-44	61	35	29	48
45-64	38	22	20	53
65-79	17	10	8	47
80-	5	3	3	60
<b>SUMMA</b>	<b>174</b>	<b>100</b>	<b>86</b>	<b>49</b>

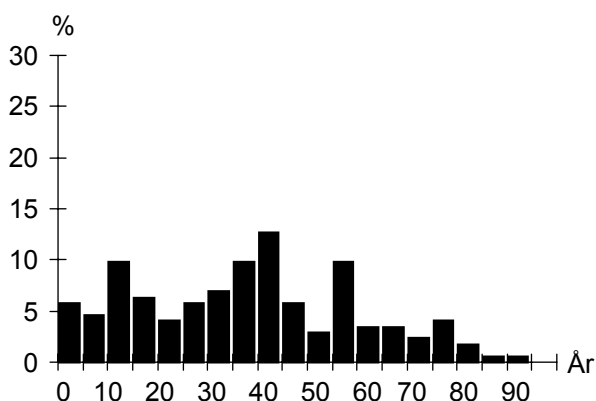

## UTLÄNDSK BAKGRUND

Land	1 januari 2003	
	Födda i utlandet	Födda i Sverige*
De fem största grupperna		
Danmark	5	
Finland	3	
Rumänien	3	
<b>TOTALT</b>	<b>17</b>	<b>6</b>
Andel av folkmängd	10%	3%

\* med båda föräldrarna födda i utlandet

## FÖRVÄRVSARBETANDE

		År 2001
Förvärvsarbetande (16- år):		99
Andel förvärvsarb. (20-64 år):	Män	86%
	Kvinnor	89%
	<b>Totalt</b>	<b>88%</b>
Arbetsstillfällen		341
däruv tillverkning		289
" handel, privata tjänster m.m		35
" offentlig service		–

## FLYTTNINGAR

	1999	2000	2001	2002
Inflyttade	23	25	16	18
Utflyttade	29	15	7	23
Flyttningsnetto	-6	10	9	-5
Andel utflyttade av folkmängd	18%	9%	4%	13%

## UTBILDNING

Utbildningsnivå (20-64 år)	1 januari 2003	
	Antal	%
Förgymnasial	19	18
Gymnasial	70	66
Eftergymnasial	15	14
Uppgift saknas	2	2
<b>TOTALT</b>	<b>106</b>	<b>100</b>

## Lockarp

**BOSTÄDER**

<b>BOSTÄDER</b>			
1 januari 2003			
Byggnadsår	Totalt	%	Småhus
före 1940	54	73	54
1941-60	13	18	13
1961-70	2	3	2
1971-80	2	3	2
1981-	3	4	3
SUMMA	74	100	74

Storlek	Totalt	%	Småhus
-1 rum och kök	–	–	–
2 rum och kök	1	1	1
3 rum och kök	22	30	22
4+ rum och kök	51	69	51
SUMMA	74	100	74

Upplåtelseform	Totalt	%	Småhus
Hysesrätt, MKB	–	–	–
Hysesrätt, privat	2	3	2
Bostadsrätt	–	–	–
Äganderätt	72	97	72
SUMMA	74	100	74

**ARBETSLÖSHET**

<b>ARBETSLÖSHET</b>			
31 mars 2003			
Reg. arbetslösa (18-64 år)	8	7%	
därav 18-24 år	1	11%	
I arbetsmarknadsåtgärder	2		

**KOMMUNALA VAL**

<b>KOMMUNALA VAL</b>	
År 2002	
Går ej att redovisa p g a valdistriktsindelningen	

**HUSHÅLL**

<b>HUSHÅLL</b>		
Folk- och bostadsräkningen 1990		
Hushåll efter antal boende	Antal	%
1 boende	22	29
2 boende	26	34
3 boende	10	13
4+ boende	19	25
SUMMA	77	100

A pie chart illustrating the distribution of households based on the number of residents. The chart is divided into four segments: 1 boende (29%), 2 boende (34%), 3 boende (13%), and 4+ boende (25%).

<b>Barnhushåll (barn 0-15 år)</b>			
	Antal	%	
Totalt	23	30	
därav med barn under 7 år	14	61	
därav ensamförälder	2	9	

<b>Pensionärshushåll</b>			
	Antal	%	
Totalt	20	26	
därav ensamboende	7	35	
därav kvinnor	4	57	

**INKOMSTER**

<b>INKOMSTER</b>		
År 2000		
Disponibel medelinkomst	256 300	
Inkomsttagare, antal	83	
Inkomst/invånare	126 624	

**FÖRSÖRJNINGSTÖD**

<b>FÖRSÖRJNINGSTÖD</b>	
År 2002	
Hushåll	8
Utbetalt belopp (kr)	122 927
Belopp per hushåll (kr)	15 366

**BILINNEHAV**

<b>BILINNEHAV</b>	
31 december 2002	
Personbilar i trafik	101
Bilar per 100 invånare	58

# Områdesfakta Glostorp

Malmö: Delområde Glostorp

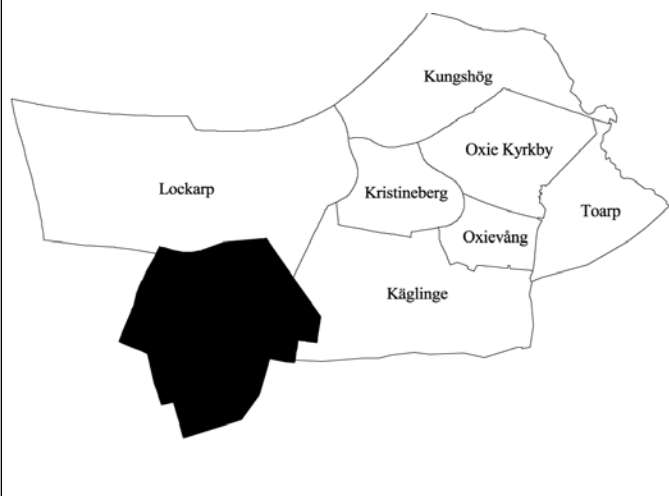

<b>Invånare</b> 1 jan 2003:	<b>78</b>
<b>Areal</b> , hektar 1 jan 2003:	<b>437</b>
<b>Invånare per hektar</b>	<b>0</b>
<b>Hushåll</b> 1 jan 2002 (framskrivna):	<b>34</b>
<b>Arbetsstillfällena</b> 2001:	<b>30</b>

## Prognos

Folkmängd 1 januari 2009:	80
Bostadsbyggande 2003-2008:	–

## FOLKMÄNGD

År	Antal	År	1 januari
			Antal
1961	..	2000	75
1971	122	2001	72
1981	76	2002	77
1991	85	2003	78

## ÅLDERSFÖRDELNING

Ålder	Antal personer	%	1 januari 2003	
			Därav kvinnor	%
0 - 5	9	12	6	67
6-15	8	10	4	50
16-18	2	3	1	50
19-24	3	4	1	33
25-44	20	26	11	55
45-64	27	35	12	44
65-79	6	8	2	33
80-	3	4	–	–
<b>SUMMA</b>	<b>78</b>	<b>100</b>	<b>37</b>	<b>47</b>

## UTLÄNDSK BAKGRUND

Land	Födda i utlandet	1 januari 2003
		Födda i Sverige*
De fem största grupperna		
TOTALT	6	
Andel av folkmängd	8%	

\* med båda föräldrarna födda i utlandet

## FÖRVÄRVSARBETANDE

		År 2001
Förvärvsarbetande (16- år):		37
Andel förvärvsarb. (20-64 år):	Män	83%
	Kvinnor	68%
	<b>Totalt</b>	<b>76%</b>
Arbetsstillfällena		30
därför tillverkning		3
" handel, privata tjänster m.m		15
" offentlig service		–

## FLYTTNINGAR

	1999	2000	2001	2002
Inflyttade	10	–	8	6
Utflyttade	2	2	7	6
Flyttningsnetto	8	-2	1	–
Andel utflyttade av folkmängd	3%	3%	10%	8%

## UTBILDNING

Utbildningsnivå (20-64 år)	1 januari 2003	
	Antal	%
Förgymnasial	6	12
Gymnasial	18	37
Eftergymnasial	22	45
Uppgift saknas	3	6
<b>TOTALT</b>	<b>49</b>	<b>100</b>

## Glostorp

**BOSTÄDER**

<b>BOSTÄDER</b>			
1 januari 2003			
Byggnadsår	Totalt	%	Småhus
före 1940	32	94	32
1941-60	1	3	1
1961-70	1	3	1
1971-80	–	–	–
1981-	–	–	–
SUMMA	34	100	34

---

Storlek	Totalt	%	Småhus
-1 rum och kök	1	3	1
2 rum och kök	3	9	3
3 rum och kök	3	9	3
4+ rum och kök	27	79	27
SUMMA	34	100	34

---

Upplåtelseform	Totalt	%	Småhus
Hysesrätt, MKB	–	–	–
Hysesrätt, privat	2	6	2
Bostadsrätt	–	–	–
Äganderätt	32	94	32
SUMMA	34	100	34

**ARBETSLÖSHET**

<b>ARBETSLÖSHET</b>			
31 mars 2003			
Reg. arbetslösa (18-64 år)	1	2%	
därav 18-24 år	–	–	
I arbetsmarknadsåtgärder	–		

**KOMMUNALA VAL**

<b>KOMMUNALA VAL</b>	
År 2002	
Går ej att redovisa p g a valdistriktsindelningen	

**HUSHÅLL**

<b>HUSHÅLL</b>		
Folk- och bostadsräkningen 1990		
Hushåll efter antal boende	Antal	%
1 boende	11	33
2 boende	11	33
3 boende	4	12
4+ boende	7	21
SUMMA	33	100

---

<b>Barnhushåll (barn 0-15 år)</b>		
	Antal	%
Totalt	7	21
därav med barn under 7 år	4	57
därav ensamförälder	1	14

---

<b>Pensionärshushåll</b>		
	Antal	%
Totalt	16	48
därav ensamboende	7	44
därav kvinnor	3	43

**INKOMSTER**

<b>INKOMSTER</b>		
År 2000		
Disponibel medelinkomst	258 200	
Inkomsttagare, antal	34	
Inkomst/invånare	121 928	

**FÖRSÖRJNINGSTÖD**

<b>FÖRSÖRJNINGSTÖD</b>	
År 2002	
Hushåll	–
Utbetalt belopp (kr)	–
Belopp per hushåll (kr)	–

**BILINNEHAV**

<b>BILINNEHAV</b>	
31 december 2002	
Personbilar i trafik	59
Bilar per 100 invånare	76

# Områdesfakta Käglinge

Malmö: Delområde Käglinge



<b>Invånare</b> 1 jan 2003:	<b>1 898</b>
<b>Areal</b> , hektar 1 jan 2003:	<b>437</b>
<b>Invånare per hektar</b>	<b>4</b>
<b>Hushåll</b> 1 jan 2002 (framskrivna):	<b>659</b>
<b>Arbetsstillfällena</b> 2001:	<b>253</b>

## Prognos

Folkmängd 1 januari 2009:	2 325
Bostadsbyggande 2003-2008:	135

## FOLKMÄNGD

År	Antal	År	Antal
1961	285	2000	1 843
1971	709	2001	1 880
1981	716	2002	1 899
1991	1 455	2003	1 898

## ÅLDERSFÖRDELNING

Ålder	Antal personer	%	1 januari 2003	
			Därav kvinnor	%
0 - 5	134	7	64	48
6-15	374	20	174	47
16-18	86	5	51	59
19-24	91	5	38	42
25-44	515	27	280	54
45-64	496	26	243	49
65-79	177	9	86	49
80-	25	1	15	60
<b>SUMMA</b>	<b>1 898</b>	<b>100</b>	<b>951</b>	<b>50</b>

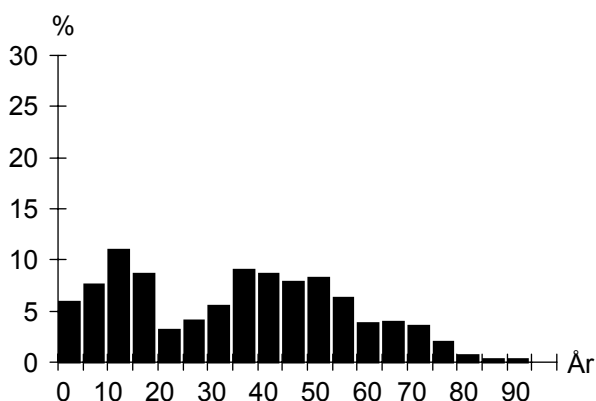

## UTLÄNDSK BAKGRUND

Land	1 januari 2003	
	Födda i utlandet	Födda i Sverige*
De fem största grupperna		
Danmark	45	9
Jugoslavien	26	12
Polen	16	8
Ungern	13	12
Tyskland	8	4
<b>TOTALT</b>	<b>190</b>	<b>72</b>
Andel av folkmängd	10%	4%

\* med båda föräldrarna födda i utlandet

## FÖRVÄRVSARBETANDE

		År 2001
Förvärvsarbetande (16- år):		868
Andel förvärvsarb. (20-64 år):	Män	81%
	Kvinnor	77%
	<b>Totalt</b>	<b>79%</b>
Arbetsstillfällen		253
däruv tillverkning		50
" handel, privata tjänster m.m		90
" offentlig service		95

## FLYTTNINGAR

	1999	2000	2001	2002
Inflyttade	167	176	162	160
Utflyttade	151	151	166	174
Flyttningsnetto	16	25	-4	-14
Andel utflyttade av folkmängd	8%	8%	9%	9%

## UTBILDNING

Utbildningsnivå (20-64 år)	1 januari 2003	
	Antal	%
Förgymnasial	261	24
Gymnasial	572	53
Eftergymnasial	219	20
Uppgift saknas	18	2
<b>TOTALT</b>	<b>1 070</b>	<b>100</b>

## Käglinge

**BOSTÄDER**

1 januari 2003			
Byggnadsår	Totalt	%	Småhus
före 1940	82	12	82
1941-60	27	4	27
1961-70	104	16	104
1971-80	27	4	27
1981-	420	64	414
SUMMA	660	100	654

Storlek	Totalt	%	Småhus
-1 rum och kök	10	2	4
2 rum och kök	45	7	45
3 rum och kök	99	15	99
4+ rum och kök	506	77	506
SUMMA	660	100	654

Upplåtelseform	Totalt	%	Småhus
Hysesrätt, MKB	82	12	82
Hysesrätt, privat	15	2	9
Bostadsrätt	86	13	86
Äganderätt	477	72	477
SUMMA	660	100	654

**ARBETSLÖSHET**

31 mars 2003			
Reg. arbetslösa (18-64 år)			
därför 18-24 år	37	3%	
I arbetsmarknadsåtgärder	20	4%	

**KOMMUNALA VAL**

År 2002		
Parti	Antal	%
M	297	24,4
C	34	2,8
Fp	113	9,3
Kd	43	3,5
S	499	41,0
V	45	3,7
Mp	23	1,9
Skåp	53	4,4
SPI	30	2,5
Sd	72	5,9
Övriga partier	8	0,7
SUMMA	1 217	100,0

Valdeltagande: 81,2%

Valdistrikt: Oxie 4

**HUSHÅLL**

Folk- och bostadsräkningen 1990		
Hushåll efter antal boende	Antal	%
1 boende	70	14
2 boende	176	35
3 boende	92	18
4+ boende	165	33
SUMMA	503	100

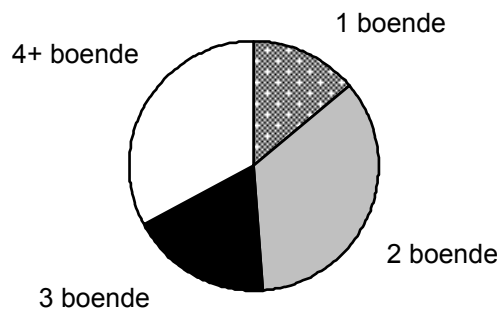
**Barnhushåll (barn 0-15 år)**

	Antal	%
Totalt	207	41
därför med barn under 7 år	105	51
därför ensamförälder	38	18

**Pensionärshushåll**

	Antal	%
Totalt	76	15
därför ensamboende	19	25
därför kvinnor	13	68

**INKOMSTER**

År 2000	
Disponibel medelinkomst	269 800
Inkomsttagare, antal	724
Inkomst/invånare	103 902

**FÖRSÖRJNINGSTÖD**

År 2002	
Hushåll	39
Utbetalt belopp (kr)	966 608
Belopp per hushåll (kr)	24 785

**BILINNEHAV**

31 december 2002	
Personbilar i trafik	843
Bilar per 100 invånare	44

**Strategisk utveckling**  
Malmö Stadskontor 2003



# Områdesfakta Kristineberg

Malmö: Delområde Kristineberg

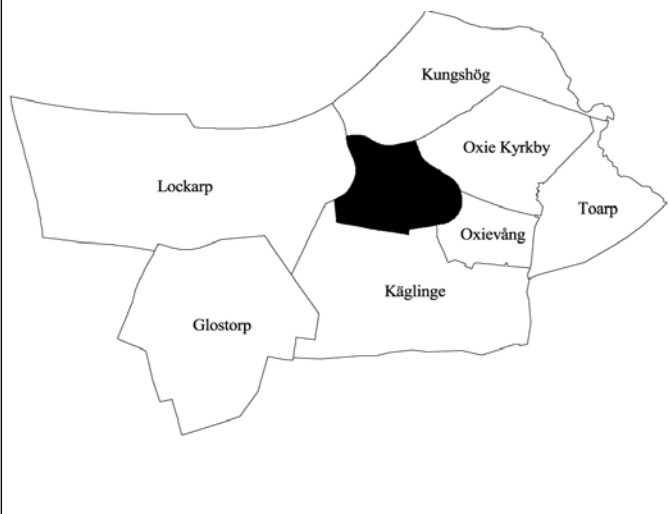

<b>Invånare</b> 1 jan 2003:	<b>996</b>
<b>Areal</b> , hektar 1 jan 2003:	<b>150</b>
<b>Invånare per hektar</b>	<b>7</b>
<b>Hushåll</b> 1 jan 2002 (framskrivna):	<b>358</b>
<b>Arbetsstillfällena</b> 2001:	<b>348</b>

## Prognos

Folkmängd 1 januari 2009:	1 514
Bostadsbyggande 2003-2008:	190

## FOLKMÄNGD

År	Antal	År	Antal
1961	..	2000	1 040
1971	428	2001	1 025
1981	1 023	2002	1 018
1991	1 130	2003	996

## ÅLDERSFÖRDELNING

Ålder	Antal personer	1 januari 2003	
		%	Därav kvinnor %
0 - 5	43	4	21
6-15	124	12	59
16-18	62	6	28
19-24	71	7	32
25-44	184	18	100
45-64	398	40	198
65-79	106	11	52
80-	8	1	5
<b>SUMMA</b>	<b>996</b>	<b>100</b>	<b>495</b>

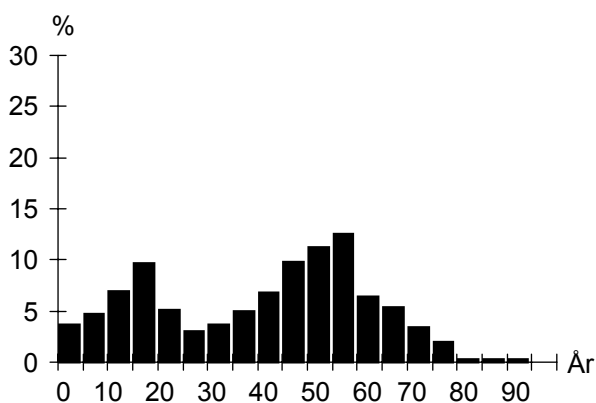

## UTLÄNDSK BAKGRUND

Land	1 januari 2003	
	Födda i utlandet	Födda i Sverige*
De fem största grupperna		
Ungern	15	
Jugoslavien	14	6
Danmark	12	10
Polen	12	7
Finland	8	
<b>TOTALT</b>	<b>102</b>	<b>37</b>
Andel av folkmängd	10%	4%

\* med båda föräldrarna födda i utlandet

## FÖRVÄRVSARBETANDE

		År 2001
Förvärvsarbetande (16- år):		555
Andel förvärvsarb. (20-64 år):	Män	84%
	Kvinnor	80%
	<b>Totalt</b>	<b>82%</b>
Arbetsstillfällena		348
däruv tillverkning		110
" handel, privata tjänster m.m		162
" offentlig service		60

## FLYTTNINGAR

	1999	2000	2001	2002
Inflyttade	41	48	44	25
Utflyttade	57	67	53	53
Flyttningsnetto	-16	-19	-9	-28
Andel utflyttade av folkmängd	5%	6%	5%	5%

## UTBILDNING

Utbildningsnivå (20-64 år)	1 januari 2003	
	Antal	%
Förgymnasial	161	25
Gymnasial	377	60
Eftergymnasial	92	15
Uppgift saknas	3	0
<b>TOTALT</b>	<b>633</b>	<b>100</b>

## Kristineberg

**BOSTÄDER**

<b>BOSTÄDER</b>			
1 januari 2003			
<b>Byggnadsår</b>	<b>Totalt</b>	<b>%</b>	<b>Småhus</b>
före 1940	13	4	10
1941-60	11	3	11
1961-70	83	23	83
1971-80	202	56	202
1981-	54	15	54
SUMMA	363	100	360
-----			
<b>Storlek</b>	<b>Totalt</b>	<b>%</b>	<b>Småhus</b>
-1 rum och kök	2	1	1
2 rum och kök	1	0	1
3 rum och kök	15	4	14
4+ rum och kök	345	95	344
SUMMA	363	100	360
-----			
<b>Upplåtelseform</b>	<b>Totalt</b>	<b>%</b>	<b>Småhus</b>
Hysesrätt, MKB	—	—	—
Hysesrätt, privat	4	1	1
Bostadsrätt	—	—	—
Äganderätt	359	99	359
SUMMA	363	100	360

**ARBETSLÖSHET**

<b>ARBETSLÖSHET</b>			
31 mars 2003			
Reg. arbetslösa (18-64 år)	18	3%	
därav 18-24 år	6	6%	
I arbetsmarknadsåtgärder	10		

**KOMMUNALA VAL**

<b>KOMMUNALA VAL</b>	
År 2002	
Går ej att redovisa p g a valdistriktsindelningen	

**HUSHÅLL**

<b>HUSHÅLL</b>		
Folk- och bostadsräkningen 1990		
<b>Hushåll efter antal boende</b>	<b>Antal</b>	<b>%</b>
1 boende	25	7
2 boende	103	29
3 boende	72	20
4+ boende	156	44
SUMMA	356	100
-----		
-----		
<b>Barnhushåll (barn 0-15 år)</b>	<b>Antal</b>	<b>%</b>
Totalt	189	53
därav med barn under 7 år	86	46
därav ensamförälder	10	5
-----		
<b>Pensionärshushåll</b>	<b>Antal</b>	<b>%</b>
Totalt	29	8
därav ensamboende	10	34
därav kvinnor	7	70

**INKOMSTER**

<b>INKOMSTER</b>		
År 2000		
Disponibel medelinkomst	305 600	
Inkomsttagare, antal	375	
Inkomst/invånare	111 805	

**FÖRSÖRJNINGSTÖD**

<b>FÖRSÖRJNINGSTÖD</b>	
År 2002	
Hushåll	15
Utbetalt belopp (kr)	223 091
Belopp per hushåll (kr)	14 873

**BILINNEHAV**

<b>BILINNEHAV</b>	
31 december 2002	
Personbilar i trafik	517
Bilar per 100 invånare	52

# Områdesfakta Oxie Kyrkby

Malmö: Delområde Oxie Kyrkby

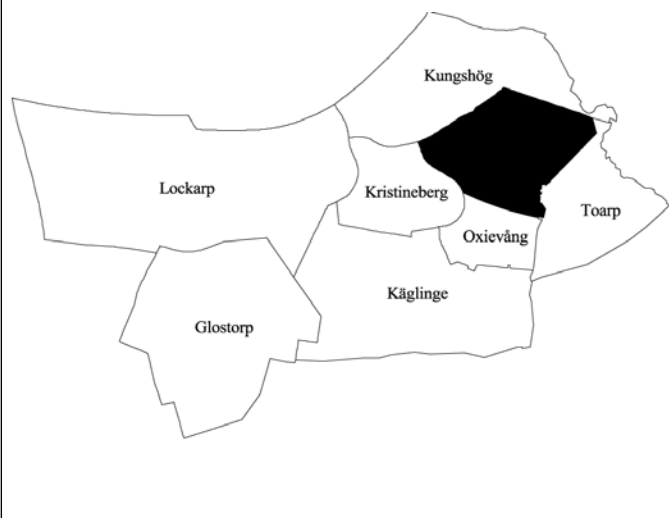

<b>Invånare</b> 1 jan 2003:	<b>4 192</b>
<b>Areal</b> , hektar 1 jan 2003:	<b>229</b>
<b>Invånare per hektar</b>	<b>18</b>
<b>Hushåll</b> 1 jan 2002 (framskrivna):	<b>1 595</b>
<b>Arbetsstillfällen</b> 2001:	<b>411</b>

## Prognos

Folkmängd 1 januari 2009:	3 954
Bostadsbyggande 2003-2008:	–

## FOLKMÄNGD

År	Antal	År	Antal
1961	387	2000	4 213
1971	1 508	2001	4 196
1981	4 919	2002	4 183
1991	4 477	2003	4 192

## ÅLDERSFÖRDELNING

Ålder	Antal personer	%	1 januari 2003	
			Därav kvinnor	%
0 - 5	246	6	127	52
6-15	607	14	297	49
16-18	198	5	96	48
19-24	260	6	117	45
25-44	958	23	503	53
45-64	1 421	34	717	50
65-79	405	10	208	51
80-	97	2	74	76
<b>SUMMA</b>	<b>4 192</b>	<b>100</b>	<b>2 139</b>	<b>51</b>

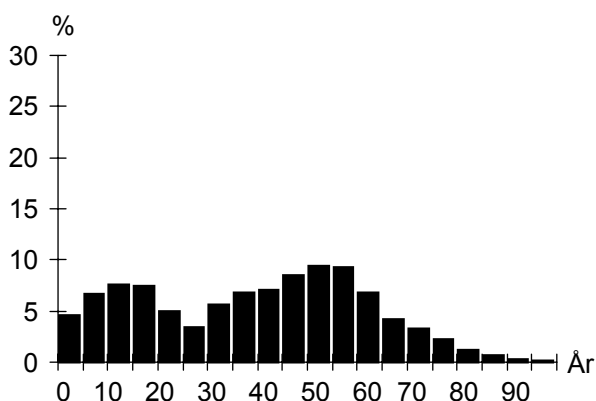

## UTLÄNDSK BAKGRUND

Land	1 januari 2003	
	Födda i utlandet	Födda i Sverige*
De fem största grupperna		
Polen	45	19
Danmark	43	14
Jugoslavien	38	19
Tyskland	35	8
Ungern	30	10
<b>TOTALT</b>	<b>429</b>	<b>145</b>
Andel av folkmängd	10%	3%

\* med båda föräldrarna födda i utlandet

## FÖRVÄRVSARBETANDE

		År 2001
Förvärvsarbetande (16- år):		2 176
Andel förvärvsarb. (20-64 år):	Män	84%
	Kvinnor	79%
	<b>Totalt</b>	<b>82%</b>
Arbetsstillfällen		411
däruv tillverkning		45
" handel, privata tjänster m.m		82
" offentlig service		272

## FLYTTNINGAR

	1999	2000	2001	2002
Inflyttade	322	281	299	293
Utflyttade	322	290	309	281
Flyttningsnetto	–	-9	-10	12
Andel utflyttade av folkmängd	8%	7%	7%	7%

## UTBILDNING

Utbildningsnivå (20-64 år)	1 januari 2003	
	Antal	%
Förgymnasial	558	22
Gymnasial	1 495	58
Eftergymnasial	513	20
Uppgift saknas	22	1
<b>TOTALT</b>	<b>2 588</b>	<b>100</b>

## Oxie Kyrkby

**BOSTÄDER**

<b>BOSTÄDER</b>			
1 januari 2003			
Byggnadsår	Totalt	%	Småhus
före 1940	59	4	59
1941-60	56	3	56
1961-70	313	20	313
1971-80	1 135	71	835
1981-	42	3	32
SUMMA	1 605	100	1 295

---

Storlek	Totalt	%	Småhus
-1 rum och kök	34	2	9
2 rum och kök	117	7	29
3 rum och kök	231	14	92
4+ rum och kök	1 223	76	1 165
SUMMA	1 605	100	1 295

---

Upplåtelseform	Totalt	%	Småhus
Hysesrätt, MKB	113	7	–
Hysesrätt, privat	15	1	5
Bostadsrätt	387	24	200
Äganderätt	1 090	68	1 090
SUMMA	1 605	100	1 295

**HUSHÅLL**

<b>HUSHÅLL</b>		
Folk- och bostadsräkningen 1990		
Hushåll efter antal boende	Antal	%
1 boende	251	16
2 boende	464	29
3 boende	324	21
4+ boende	534	34
SUMMA	1 573	100

A pie chart illustrating the distribution of households based on the number of residents. The largest segment is '2 boende' at 29%, followed by '4+ boende' at 34%, '3 boende' at 21%, and '1 boende' at 16%.

---

<b>Barnhushåll (barn 0-15 år)</b>			
	Antal	%	
Totalt	660	42	
därav med barn under 7 år	293	44	
därav ensamförälder	75	11	

---

<b>Pensionärshushåll</b>			
	Antal	%	
Totalt	201	13	
därav ensamboende	82	41	
därav kvinnor	66	80	

**ARBETSLÖSHET**

<b>ARBETSLÖSHET</b>			
31 mars 2003			
Reg. arbetslösa (18-64 år)	83	3%	
därav 18-24 år	8	3%	
I arbetsmarknadsåtgärder	56		

**KOMMUNALA VAL**

<b>KOMMUNALA VAL</b>		
År 2002		
Parti	Antal	%
M	377	17,6
C	33	1,5
Fp	211	9,9
Kd	90	4,2
S	965	45,1
V	94	4,4
Mp	51	2,4
Skåp	100	4,7
SPI	108	5,0
Sd	97	4,5
Övriga partier	16	0,7
SUMMA	2 142	100,0

Valdeltagande: 82,0%

Valdistrikt: Oxie 1–2

**INKOMSTER**

<b>INKOMSTER</b>		
År 2000		
Disponibel medelinkomst	267 400	
Inkomsttagare, antal	1 736	
Inkomst/invånare	110 631	

**FÖRSÖRJNINGSTÖD**

<b>FÖRSÖRJNINGSTÖD</b>		
År 2002		
Hushåll	69	
Utbetalt belopp (kr)	1 420 575	
Belopp per hushåll (kr)	20 588	

**BILINNEHAV**

<b>BILINNEHAV</b>	
31 december 2002	
Personbilar i trafik	1 938
Bilar per 100 invånare	46

# Områdesfakta Oxievång

Malmö: Delområde Oxievång

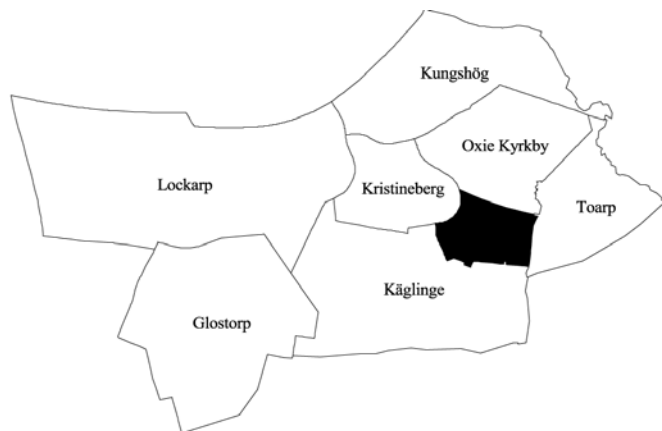

<b>Invånare</b> 1 jan 2003:	<b>3 121</b>
<b>Areal</b> , hektar 1 jan 2003:	<b>92</b>
<b>Invånare per hektar</b>	<b>34</b>
<b>Hushåll</b> 1 jan 2002 (framskrivna):	<b>1 088</b>
<b>Arbetsstillfällena</b> 2001:	<b>489</b>

## Prognos

Folkmängd 1 januari 2009:	2 999
Bostadsbyggande 2003-2008:	11

## FOLKMÄNGD

År	Antal	År	Antal
1961	..	2000	3 129
1971	1	2001	3 070
1981	1 120	2002	3 108
1991	3 150	2003	3 121

## ÅLDERSFÖRDELNING

Ålder	Antal personer	%	1 januari 2003	
			Därav kvinnor	%
0 - 5	240	8	127	53
6-15	639	20	310	49
16-18	166	5	86	52
19-24	225	7	100	44
25-44	820	26	451	55
45-64	750	24	372	50
65-79	221	7	121	55
80-	60	2	42	70
<b>SUMMA</b>	<b>3 121</b>	<b>100</b>	<b>1 609</b>	<b>52</b>

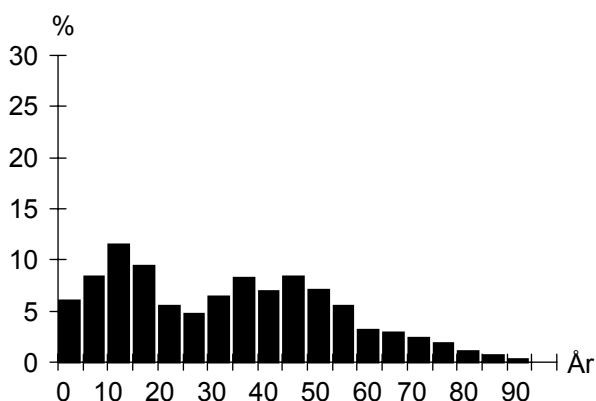

## UTLÄNDSK BAKGRUND

Land	1 januari 2003	
	Födda i utlandet	Födda i Sverige*
De fem största grupperna		
Danmark	135	10
Polen	77	40
Iran	67	22
Jugoslavien	58	36
Tjeckoslovakien	38	34
<b>TOTALT</b>	<b>671</b>	<b>263</b>
Andel av folkmängd	21%	8%

\* med båda föräldrarna födda i utlandet

## FÖRVÄRVSARBETANDE

		År 2001
Förvärvsarbetande (16- år):		1 206
Andel förvärvsarb. (20-64 år):	Män	71%
	Kvinnor	68%
	<b>Totalt</b>	<b>69%</b>
Arbetsstillfällen		489
däruv tillverkning		3
" handel, privata tjänster m.m		158
" offentlig service		315

## FLYTTNINGAR

	1999	2000	2001	2002
Inflyttade	376	286	342	386
Utflyttade	339	373	321	376
Flyttningsnetto	37	-87	21	10
Andel utflyttade av folkmängd	11%	12%	10%	12%

## UTBILDNING

Utbildningsnivå (20-64 år)	1 januari 2003	
	Antal	%
Förgymnasial	402	23
Gymnasial	924	53
Eftergymnasial	287	16
Uppgift saknas	128	7
<b>TOTALT</b>	<b>1 741</b>	<b>100</b>

## Oxievång

**BOSTÄDER**

<b>BOSTÄDER</b>			
1 januari 2003			
Byggnadsår	Totalt	%	Småhus
före 1940	–	–	–
1941-60	–	–	–
1961-70	–	–	–
1971-80	232	21	232
1981-	871	79	681
SUMMA	1 103	100	913

Storlek	Totalt	%	Småhus
-1 rum och kök	31	3	1
2 rum och kök	93	8	54
3 rum och kök	302	27	207
4+ rum och kök	677	61	651
SUMMA	1 103	100	913

Upplåtelseform	Totalt	%	Småhus
Hysesrätt, MKB	1	0	1
Hysesrätt, privat	61	6	–
Bostadsrätt	865	78	736
Äganderätt	176	16	176
SUMMA	1 103	100	913

**ARBETSLÖSHET**

<b>ARBETSLÖSHET</b>			
31 mars 2003			
Reg. arbetslösa (18-64 år)	77	4%	
därav 18-24 år	13	5%	
I arbetsmarknadsåtgärder	46		

**KOMMUNALA VAL**

<b>KOMMUNALA VAL</b>			
År 2002			
Parti	Antal	%	
M	185	11,2	
C	14	0,8	
Fp	128	7,8	
Kd	54	3,3	
S	892	54,1	
V	106	6,4	
Mp	26	1,6	
Skåp	91	5,5	
SPI	51	3,1	
Sd	79	4,8	
Övriga partier	24	1,5	
SUMMA	1 650	100,0	
Valdeltagande:	71,4%		
Valdistrikt:	Oxie 5–6		

**HUSHÅLL**

<b>HUSHÅLL</b>			
Folk- och bostadsräkningen 1990			
Hushåll efter antal boende			
	Antal	%	
1 boende	137	13	
2 boende	280	28	
3 boende	212	21	
4+ boende	387	38	
SUMMA	1 016	100	

<b>Barnhushåll (barn 0-15 år)</b>			
	Antal	%	
Totalt	559	55	
därav med barn under 7 år	308	55	
därav ensamförälder	108	19	

**Pensionärshushåll**

	Antal	%
Totalt	131	13
därav ensamboende	48	37
därav kvinnor	42	88

**INKOMSTER**

<b>INKOMSTER</b>		
År 2000		
Disponibel medelinkomst	232	100
Inkomsttagare, antal	1	173
Inkomst/invånare	88	682

**FÖRSÖRJNINGSTÖD**

<b>FÖRSÖRJNINGSTÖD</b>		
År 2002		
Hushåll	131	
Utbetalt belopp (kr)	3 746	954
Belopp per hushåll (kr)	28	603

**BILINNEHAV**

<b>BILINNEHAV</b>		
31 december 2002		
Personbilar i trafik	1	115
Bilar per 100 invånare		36

**Strategisk utveckling**

Malmö Stadskontor 2003

# Områdesfakta Toarp

Malmö: Delområde Toarp



<b>Invånare</b> 1 jan 2003:	<b>339</b>
<b>Areal</b> , hektar 1 jan 2003:	<b>186</b>
<b>Invånare per hektar</b>	<b>2</b>
<b>Hushåll</b> 1 jan 2002 (framskrivna):	<b>131</b>
<b>Arbetsstillfällena</b> 2001:	<b>25</b>

## Prognos

Folkmängd 1 januari 2009:	488
Bostadsbyggande 2003-2008:	–

## FOLKMÄNGD

År	Antal	År	1 januari
			Antal
1961	..	2000	326
1971	169	2001	342
1981	209	2002	334
1991	224	2003	339

## ÅLDERSFÖRDELNING

Ålder	Antal personer	%	1 januari 2003	
			Därav kvinnor	%
0 - 5	42	12	23	55
6-15	54	16	29	54
16-18	11	3	8	73
19-24	8	2	1	13
25-44	108	32	55	51
45-64	85	25	41	48
65-79	28	8	9	32
80-	3	1	2	67
<b>SUMMA</b>	<b>339</b>	<b>100</b>	<b>168</b>	<b>50</b>

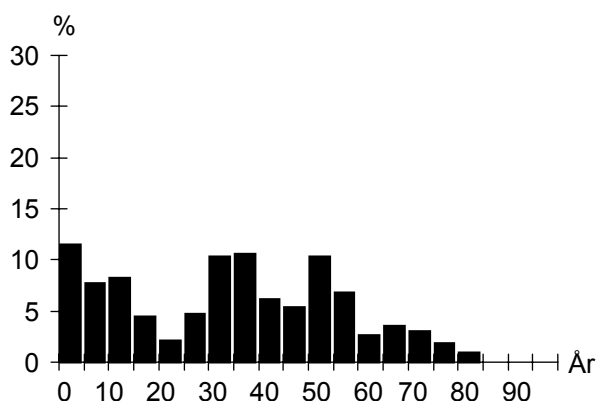

## UTLÄNDSK BAKGRUND

Land	1 januari 2003	
	Födda i utlandet	Födda i Sverige*
De fem största grupperna		
Danmark	8	
Finland	4	
<b>TOTALT</b>	<b>32</b>	<b>5</b>
Andel av folkmängd	9%	1%

\* med båda föräldrarna födda i utlandet

## FÖRVÄRVSARBETANDE

		År 2001
Förvärvsarbetande (16- år):		152
Andel förvärvsarb. (20-64 år):	Män	74%
	Kvinnor	80%
	<b>Totalt</b>	<b>77%</b>
Arbetsstillfällen		25
däruv tillverkning		18
" handel, privata tjänster m.m		3
" offentlig service		–

## FLYTTNINGAR

	1999	2000	2001	2002
Inflyttade	36	45	35	38
Utflyttade	46	35	45	35
Flyttningsnetto	-10	10	-10	3
Andel utflyttade av folkmängd	14%	11%	13%	10%

## UTBILDNING

Utbildningsnivå (20-64 år)	1 januari 2003	
	Antal	%
Förgymnasial	35	18
Gymnasial	78	39
Eftergymnasial	83	42
Uppgift saknas	4	2
<b>TOTALT</b>	<b>200</b>	<b>100</b>

## Toarp

**BOSTÄDER**

<b>BOSTÄDER</b>			
1 januari 2003			
Byggnadsår	Totalt	%	Småhus
före 1940	56	42	56
1941-60	6	5	6
1961-70	4	3	4
1971-80	9	7	9
1981-	58	44	52
SUMMA	133	100	127

Storlek	Totalt	%	Småhus
-1 rum och kök	10	8	4
2 rum och kök	15	11	15
3 rum och kök	26	20	26
4+ rum och kök	82	62	82
SUMMA	133	100	127

Upplåtelseform	Totalt	%	Småhus
Hysesrätt, MKB	–	–	–
Hysesrätt, privat	9	7	3
Bostadsrätt	37	28	37
Äganderätt	87	65	87
SUMMA	133	100	127

**HUSHÅLL**

<b>HUSHÅLL</b>		
Folk- och bostadsräkningen 1990		
Hushåll efter antal boende	Antal	%
1 boende	19	23
2 boende	23	27
3 boende	19	23
4+ boende	23	27
SUMMA	84	100

A pie chart illustrating the distribution of households based on the number of residents. The chart is divided into four segments: 1 boende (23%), 2 boende (27%), 3 boende (23%), and 4+ boende (27%).

<b>Barnhushåll (barn 0-15 år)</b>			
	Antal	%	
Totalt	28	33	
därav med barn under 7 år	11	39	
därav ensamförälder	4	14	

**ARBETSLÖSHET**

<b>ARBETSLÖSHET</b>			
31 mars 2003			
Reg. arbetslösa (18-64 år)	11	5%	
därav 18-24 år	1	8%	
I arbetsmarknadsåtgärder	3		

<b>Pensionärshushåll</b>			
	Antal	%	
Totalt	20	24	
därav ensamboende	7	35	
därav kvinnor	4	57	

**KOMMUNALA VAL**

<b>KOMMUNALA VAL</b>	
År 2002	
Går ej att redovisa p g a valdistriktsindelningen	

**INKOMSTER**

<b>INKOMSTER</b>	
År 2000	
Disponibel medelinkomst	233 600
Inkomsttagare, antal	145
Inkomst/invånare	99 041

**FÖRSÖRJNINGSTÖD**

<b>FÖRSÖRJNINGSTÖD</b>	
År 2002	
Hushåll	5
Utbetalt belopp (kr)	100 033
Belopp per hushåll (kr)	20 007

**BILINNEHAV**

<b>BILINNEHAV</b>	
31 december 2002	
Personbilar i trafik	149
Bilar per 100 invånare	44



# Områdesfakta Apelgården

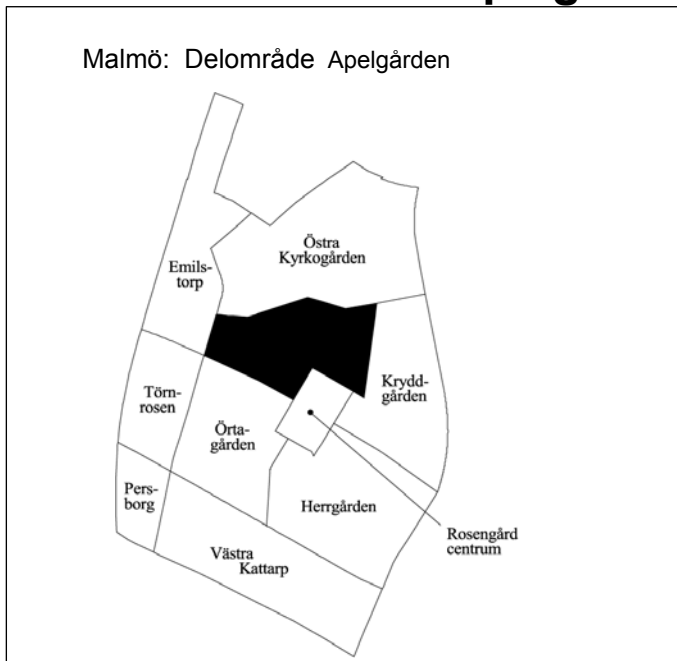

<b>Invånare</b> 1 jan 2003:	<b>3 306</b>
<b>Areal</b> , hektar 1 jan 2003:	<b>32</b>
<b>Invånare per hektar</b>	<b>103</b>
<b>Hushåll</b> 1 jan 2002 (framskrivna):	<b>1 492</b>
<b>Arbetsstillfällena</b> 2001:	<b>194</b>

## Prognos

Folkmängd 1 januari 2009:	3 365
Bostadsbyggande 2003-2008:	–

## FOLKMÄNGD

År	Antal	År	Antal
1961	–	2000	3 204
1971	4 378	2001	3 254
1981	3 647	2002	3 243
1991	3 147	2003	3 306

## ÅLDERSFÖRDELNING

1 januari 2003

Ålder	Antal personer	%	Därav kvinnor	%
0 - 5	168	5	74	44
6-15	341	10	164	48
16-18	122	4	60	49
19-24	293	9	145	49
25-44	765	23	378	49
45-64	935	28	477	51
65-79	517	16	301	58
80-	165	5	105	64
SUMMA	3 306	100	1 704	52

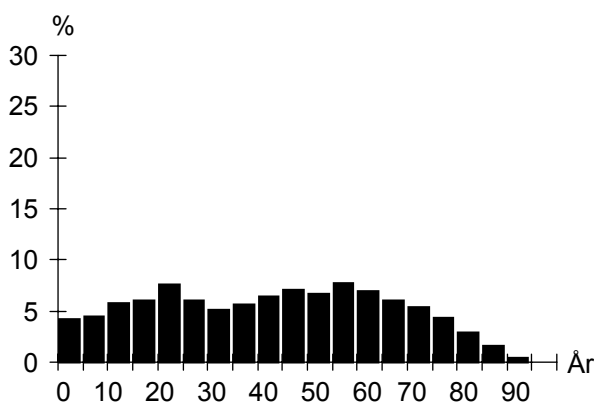

## UTLÄNDSK BAKGRUND

1 januari 2003

Land	Födda i utlandet	Födda i Sverige*
De fem största grupperna		
Jugoslavien	612	299
Polen	153	29
Bulgarien	95	7
Bosnien-Hercegovina	90	17
Turkiet	78	47
TOTALT	1 720	595
Andel av folkmängd	52%	18%

\* med båda föräldrarna födda i utlandet

## FÖRVÄRVSARBETANDE

År 2001

Förvärvsarbetande (16- år):	1 077
Andel förvärvsarb. (20-64 år):	Män 57%
	Kvinnor 53%
	<b>Totalt 55%</b>
Arbetsstillfällena	194
däruv tillverkning	5
" handel, privata tjänster m.m	75
" offentlig service	106

## FLYTTNINGAR

	1999	2000	2001	2002
Inflyttade	208	330	253	366
Utflyttade	245	274	264	298
Flyttningsnetto	-37	56	-11	68
Andel utflyttade av folkmängd	8%	9%	8%	9%

## UTBILDNING

1 januari 2003

Utbildningsnivå (20-64 år)	Antal	%
Förgymnasial	629	32
Gymnasial	1 025	53
Eftergymnasial	210	11
Uppgift saknas	86	4
TOTALT	1 950	100

## Apelgården

**BOSTÄDER**

<b>BOSTÄDER</b>			
1 januari 2003			
Byggnadsår	Totalt	%	Småhus
före 1940	–	–	–
1941-60	–	–	–
1961-70	1 502	100	–
1971-80	–	–	–
1981-	–	–	–
SUMMA	1 502	100	–

---

Storlek	Totalt	%	Småhus
-1 rum och kök	5	0	–
2 rum och kök	434	29	–
3 rum och kök	868	58	–
4+ rum och kök	195	13	–
SUMMA	1 502	100	–

---

Upplåtelseform	Totalt	%	Småhus
Hysesrätt, MKB	–	–	–
Hysesrätt, privat	–	–	–
Bostadsrätt	1 502	100	–
Äganderätt	–	–	–
SUMMA	1 502	100	–

**HUSHÅLL**

<b>HUSHÅLL</b>		
Folk- och bostadsräkningen 1990		
Hushåll efter antal boende	Antal	%
1 boende	539	37
2 boende	496	34
3 boende	206	14
4+ boende	203	14
SUMMA	1 444	100

A pie chart illustrating the distribution of households based on the number of residents. The largest segment is '1 boende' at 37%, followed by '2 boende' at 34%, '3 boende' at 14%, and '4+ boende' at 14%.

---

<b>Barnhushåll (barn 0-15 år)</b>			
	Antal	%	
Totalt	331	23	
därav med barn under 7 år	175	53	
därav ensamförälder	86	26	

---

<b>Pensionärshushåll</b>			
	Antal	%	
Totalt	452	31	
därav ensamboende	240	53	
därav kvinnor	187	78	

**ARBETSLÖSHET**

<b>ARBETSLÖSHET</b>			
31 mars 2003			
Reg. arbetslösa (18-64 år)	155	8%	
därav 18-24 år	41	12%	
I arbetsmarknadsåtgärder	83		

**KOMMUNALA VAL**

<b>KOMMUNALA VAL</b>		
År 2002		
Parti	Antal	%
M	90	5,5
C	14	0,9
Fp	63	3,8
Kd	40	2,4
S	1 097	66,9
V	153	9,3
Mp	14	0,9
Skåp	52	3,2
SPI	51	3,1
Sd	48	2,9
Övriga partier	17	1,0
SUMMA	1 639	100,0

Valdeltagande: 62,3%

Valdistrikt: V Skrävlinge 7-8

**INKOMSTER**

<b>INKOMSTER</b>		
År 2000		
Disponibel medelinkomst	169 800	
Inkomsttagare, antal	1 672	
Inkomst/invånare	87 248	

**FÖRSÖRJNINGSTÖD**

<b>FÖRSÖRJNINGSTÖD</b>		
År 2002		
Hushåll	80	
Utbetalt belopp (kr)	2 032 181	
Belopp per hushåll (kr)	25 402	

**BILINNEHAV**

<b>BILINNEHAV</b>		
31 december 2002		
Personbilar i trafik	1 118	
Bilar per 100 invånare	34	

**Strategisk utveckling**  
Malmö Stadskontor 2003

# Områdesfakta Kryddgården

Malmö: Delområde Kryddgården



<b>Invånare</b> 1 jan 2003:	<b>2 118</b>
<b>Areal</b> , hektar 1 jan 2003:	<b>36</b>
<b>Invånare per hektar</b>	<b>59</b>
<b>Hushåll</b> 1 jan 2002 (framskrivna):	<b>1 021</b>
<b>Arbetsstillfällen</b> 2001:	<b>1 179</b>

## Prognos

Folkmängd 1 januari 2009:	2 360
Bostadsbyggande 2003-2008:	–

## FOLKMÄNGD

År	Antal	1 januari	
		År	Antal
1961	–	2000	2 037
1971	2 707	2001	2 091
1981	2 269	2002	2 089
1991	1 844	2003	2 118

## ÅLDERSFÖRDELNING

Ålder	Antal personer	%	1 januari 2003	
			Därav kvinnor	%
0 - 5	200	9	104	52
6-15	313	15	157	50
16-18	84	4	48	57
19-24	165	8	92	56
25-44	551	26	258	47
45-64	389	18	179	46
65-79	244	12	147	60
80-	172	8	126	73
<b>SUMMA</b>	<b>2 118</b>	<b>100</b>	<b>1 111</b>	<b>52</b>

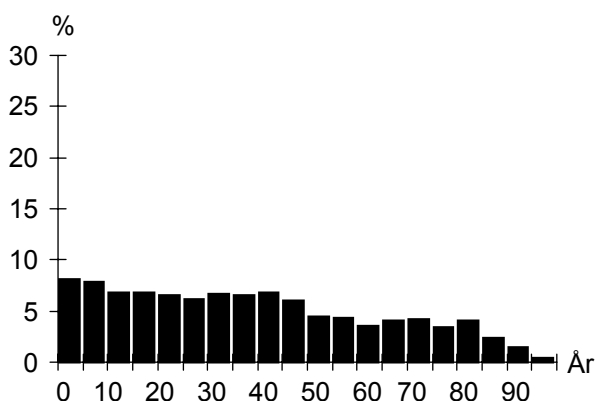

## UTLÄNDSK BAKGRUND

Land	1 januari 2003	
	Födda i utlandet	Födda i Sverige*
De fem största grupperna		
Irak	338	87
Jugoslavien	225	87
Polen	102	20
Bosnien-Hercegovina	91	15
Libanon	79	57
<b>TOTALT</b>	<b>1 212</b>	<b>371</b>
Andel av folkmängd	57%	18%

\* med båda föräldrarna födda i utlandet

## FÖRVÄRVSARBETANDE

		År 2001
Förvärvsarbetande (16- år):		394
Andel förvärvsarb. (20-64 år):	Män	36%
	Kvinnor	35%
	<b>Totalt</b>	<b>36%</b>
Arbetsstillfällen		1 179
därav tillverkning		178
" handel, privata tjänster m.m		332
" offentlig service		665

## FLYTTNINGAR

	1999	2000	2001	2002
Inflyttade	302	325	235	285
Utflyttade	273	228	209	239
Flyttningsnetto	29	97	26	46
Andel utflyttade av folkmängd	14%	11%	10%	11%

## UTBILDNING

Utbildningsnivå (20-64 år)	1 januari 2003	
	Antal	%
Förgymnasial	323	30
Gymnasial	407	38
Eftergymnasial	210	19
Uppgift saknas	137	13
<b>TOTALT</b>	<b>1 077</b>	<b>100</b>

## Kryddgården

**BOSTÄDER**

<b>BOSTÄDER</b>			
1 januari 2003			
Byggnadsår	Totalt	%	Småhus
före 1940	–	–	–
1941-60	–	–	–
1961-70	512	49	–
1971-80	525	51	–
1981-	–	–	–
SUMMA	1 037	100	–

Storlek	Totalt	%	Småhus
-1 rum och kök	76	7	–
2 rum och kök	488	47	–
3 rum och kök	397	38	–
4+ rum och kök	76	7	–
SUMMA	1 037	100	–

Upplåtelseform	Totalt	%	Småhus
Hysesrätt, MKB	–	–	–
Hysesrätt, privat	718	69	–
Bostadsrätt	319	31	–
Äganderätt	–	–	–
SUMMA	1 037	100	–

**HUSHÅLL**

<b>HUSHÅLL</b>		
Folk- och bostadsräkningen 1990		
Hushåll efter antal boende	Antal	%
1 boende	464	54
2 boende	236	27
3 boende	80	9
4+ boende	83	10
SUMMA	863	100

4+ boende  
3 boende  
2 boende  
1 boende

<b>Barnhushåll (barn 0-15 år)</b>			
	Antal	%	
Totalt	153	18	
därav med barn under 7 år	87	57	
därav ensamförälder	58	38	

<b>Pensionärshushåll</b>			
	Antal	%	
Totalt	290	34	
därav ensamboende	186	64	
därav kvinnor	139	75	

**ARBETSLÖSHET**

<b>ARBETSLÖSHET</b>			
31 mars 2003			
Reg. arbetslösa (18-64 år)	98	9%	
därav 18-24 år	18	9%	
I arbetsmarknadsåtgärder	73		

**KOMMUNALA VAL**

<b>KOMMUNALA VAL</b>			
År 2002			
Parti	Antal	%	
M	43	5,8	
C	5	0,7	
Fp	24	3,2	
Kd	15	2,0	
S	468	63,1	
V	76	10,2	
Mp	15	2,0	
Skåp	33	4,4	
SPI	42	5,7	
Sd	17	2,3	
Övriga partier	4	0,5	
SUMMA	742	100,0	

Valdeltagande: 52,9%

Valdistrikt: V Skrävlinge 9

**INKOMSTER**

<b>INKOMSTER</b>		
År 2000		
Disponibel medelinkomst	133 600	
Inkomsttagare, antal	1 106	
Inkomst/invånare	70 666	

**FÖRSÖRJNINGSTÖD**

<b>FÖRSÖRJNINGSTÖD</b>		
År 2002		
Hushåll	229	
Utbetalt belopp (kr)	11 894 912	
Belopp per hushåll (kr)	51 943	

**BILINNEHAV**

<b>BILINNEHAV</b>		
31 december 2002		
Personbilar i trafik	485	
Bilar per 100 invånare	23	

**Strategisk utveckling**  
Malmö Stadskontor 2003

# Områdesfakta Törnrosen

Malmö: Delområde Törnrosen

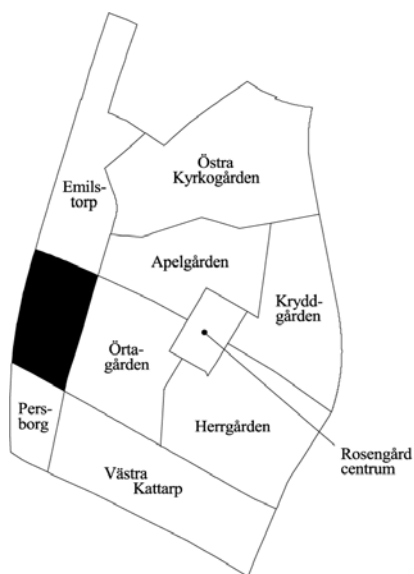

<b>Invånare</b> 1 jan 2003:	<b>3 044</b>
<b>Areal</b> , hektar 1 jan 2003:	<b>21</b>
<b>Invånare per hektar</b>	<b>145</b>
<b>Hushåll</b> 1 jan 2002 (framskrivna):	<b>985</b>
<b>Arbetsstillfällena</b> 2001:	<b>288</b>

## Prognos

Folkmängd 1 januari 2009:	3 069
Bostadsbyggande 2003-2008:	–

## FOLKMÄNGD

År	Antal	1 januari	
		År	Antal
1961	–	2000	3 024
1971	3 878	2001	3 040
1981	2 638	2002	3 076
1991	2 372	2003	3 044

## ÅLDERSFÖRDELNING

Ålder	Antal personer	%	1 januari 2003	
			Därav kvinnor	%
0 - 5	444	15	223	50
6-15	616	20	298	48
16-18	144	5	68	47
19-24	272	9	141	52
25-44	850	28	426	50
45-64	490	16	228	47
65-79	180	6	112	62
80-	48	2	29	60
<b>SUMMA</b>	<b>3 044</b>	<b>100</b>	<b>1 525</b>	<b>50</b>

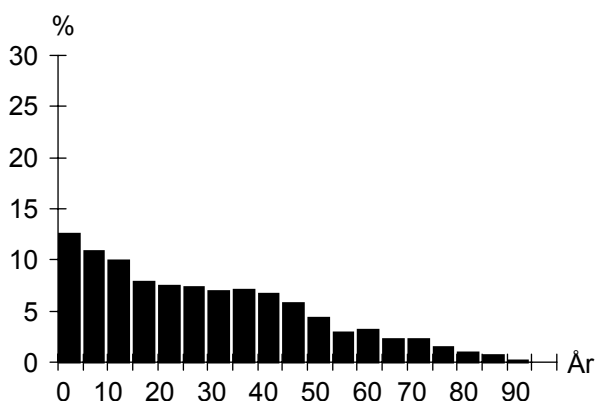

## UTLÄNDSK BAKGRUND

Land	1 januari 2003	
	Födda i utlandet	Födda i Sverige*
De fem största grupperna		
Jugoslavien	488	162
Bosnien-Hercegovina	341	53
Irak	270	122
Libanon	265	233
Somalia	82	61
<b>TOTALT</b>	<b>1 951</b>	<b>865</b>
Andel av folkmängd	64%	28%

\* med båda föräldrarna födda i utlandet

## FÖRVÄRVSARBETANDE

		År 2001
Förvärvsarbetande (16- år):		472
Andel förvärvsarb. (20-64 år):	Män	34%
	Kvinnor	24%
	<b>Totalt</b>	<b>29%</b>
Arbetsstillfällena		288
däruv tillverkning		–
" handel, privata tjänster m.m		26
" offentlig service		259

## FLYTTNINGAR

	1999	2000	2001	2002
Inflyttade	335	362	321	292
Utflyttade	332	403	337	385
Flyttningsnetto	3	-41	-16	-93
Andel utflyttade av folkmängd	11%	13%	11%	13%

## UTBILDNING

Utbildningsnivå (20-64 år)	1 januari 2003	
	Antal	%
Förgymnasial	522	33
Gymnasial	611	39
Eftergymnasial	207	13
Uppgift saknas	225	14
<b>TOTALT</b>	<b>1 565</b>	<b>100</b>

## Törnrosen

**BOSTÄDER**

<b>BOSTÄDER</b>			
1 januari 2003			
Byggnadsår	Totalt	%	Småhus
före 1940	–	–	–
1941-60	–	–	–
1961-70	997	100	–
1971-80	–	–	–
1981-	–	–	–
SUMMA	997	100	–

Storlek	Totalt	%	Småhus
-1 rum och kök	21	2	–
2 rum och kök	309	31	–
3 rum och kök	439	44	–
4+ rum och kök	228	23	–
SUMMA	997	100	–

Upplåtelseform	Totalt	%	Småhus
Hysesrätt, MKB	997	100	–
Hysesrätt, privat	–	–	–
Bostadsrätt	–	–	–
Äganderätt	–	–	–
SUMMA	997	100	–

**ARBETSLÖSHET**

<b>ARBETSLÖSHET</b>			
31 mars 2003			
Reg. arbetslösa (18-64 år)			
därav 18-24 år	167	10%	
I arbetsmarknadsåtgärder	96		

**KOMMUNALA VAL**

<b>KOMMUNALA VAL</b>			
År 2002			
Parti	Antal	%	
M	26	3,1	
C	0	0,0	
Fp	3	0,4	
Kd	13	1,6	
S	641	77,1	
V	93	11,2	
Mp	25	3,0	
Skåp	8	1,0	
SPI	10	1,2	
Sd	9	1,1	
Övriga partier	3	0,4	
SUMMA	831	100,0	

Valdeltagande: 47,8%

Valdistrikt: V Skrävlinge 1

**HUSHÅLL**

<b>HUSHÅLL</b>			
Folk- och bostadsräkningen 1990			
Hushåll efter antal boende			
	Antal	%	
1 boende	353	37	
2 boende	240	25	
3 boende	128	14	
4+ boende	221	23	
SUMMA	942	100	

A pie chart illustrating the distribution of households based on the number of residents. The largest segment is '1 boende' at 37%, followed by '2 boende' at 25%, '4+ boende' at 23%, and '3 boende' at 14%.

<b>Barnhushåll (barn 0-15 år)</b>			
	Antal	%	
Totalt	330	35	
därav med barn under 7 år	210	64	
därav ensamförälder	109	33	

<b>Pensionärshushåll</b>			
	Antal	%	
Totalt	159	17	
därav ensamboende	81	51	
därav kvinnor	60	74	

**INKOMSTER**

<b>INKOMSTER</b>			
År 2000			
Disponibel medelinkomst	139	100	
Inkomsttagare, antal	1	146	
Inkomst/invånare	52	437	

**FÖRSÖRJNINGSTÖD**

<b>FÖRSÖRJNINGSTÖD</b>			
År 2002			
Hushåll	525		
Utbetalt belopp (kr)	30	196 457	
Belopp per hushåll (kr)	57	517	

**BILINNEHAV**

<b>BILINNEHAV</b>			
31 december 2002			
Personbilar i trafik	478		
Bilar per 100 invånare	16		

**Strategisk utveckling**  
Malmö Stadskontor 2003

# Områdesfakta Örtagården

Malmö: Delområde Örtagården

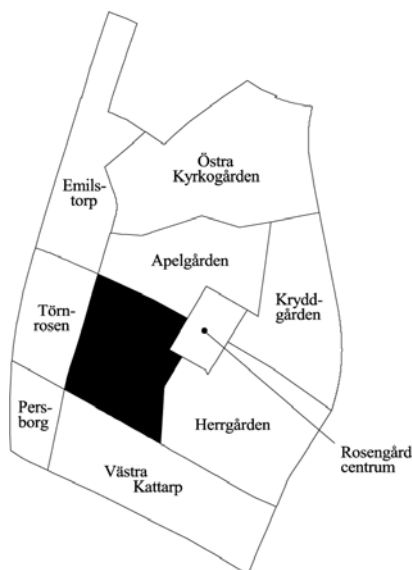

<b>Invånare</b> 1 jan 2003:	<b>4 869</b>
<b>Areal</b> , hektar 1 jan 2003:	<b>34</b>
<b>Invånare per hektar</b>	<b>143</b>
<b>Hushåll</b> 1 jan 2002 (framskrivna):	<b>1 414</b>
<b>Arbetsstillfällena</b> 2001:	<b>522</b>

## Prognos

Folkmängd 1 januari 2009:	4 831
Bostadsbyggande 2003-2008:	–

## FOLKMÄNGD

År	Antal	År	Antal
1961	–	2000	4 800
1971	5 214	2001	4 775
1981	3 329	2002	4 853
1991	3 859	2003	4 869

## ÅLDERSFÖRDELNING

Ålder	Antal personer	%	1 januari 2003	
			Därav kvinnor	%
0 - 5	634	13	315	50
6-15	1 231	25	599	49
16-18	285	6	130	46
19-24	368	8	201	55
25-44	1 364	28	718	53
45-64	699	14	322	46
65-79	227	5	134	59
80-	61	1	39	64
<b>SUMMA</b>	<b>4 869</b>	<b>100</b>	<b>2 458</b>	<b>50</b>

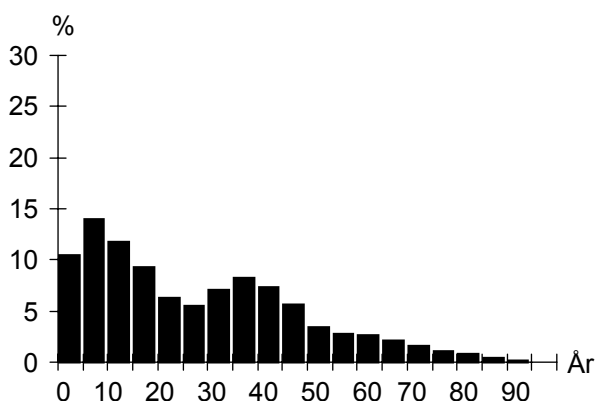

## UTLÄNDSK BAKGRUND

Land	1 januari 2003	
	Födda i utlandet	Födda i Sverige*
De fem största grupperna		
Jugoslavien	921	378
Libanon	443	516
Irak	399	99
Bosnien-Hercegovina	362	70
Turkiet	87	95
<b>TOTALT</b>	<b>2 922</b>	<b>1 529</b>
Andel av folkmängd	60%	31%

\* med båda föräldrarna födda i utlandet

## FÖRVÄRVSARBETANDE

		År 2001
Förvärvsarbetande (16- år):		735
Andel förvärvsarb. (20-64 år):	Män	35%
	Kvinnor	25%
	<b>Totalt</b>	<b>30%</b>
Arbetsstillfällena		522
däruv tillverkning		3
"	handel, privata tjänster m.m	192
"	offentlig service	313

## FLYTTNINGAR

	1999	2000	2001	2002
Inflyttade	500	519	465	391
Utflyttade	514	612	455	452
Flyttningsnetto	-14	-93	10	-61
Andel utflyttade av folkmängd	11%	13%	10%	9%

## UTBILDNING

Utbildningsnivå (20-64 år)	1 januari 2003	
	Antal	%
Förgymnasial	834	35
Gymnasial	938	40
Eftergymnasial	311	13
Uppgift saknas	282	12
<b>TOTALT</b>	<b>2 365</b>	<b>100</b>

## Örtagården

**BOSTÄDER**

<b>BOSTÄDER</b>			
1 januari 2003			
Byggnadsår	Totalt	%	Småhus
före 1940	–	–	–
1941-60	–	–	–
1961-70	1 422	100	–
1971-80	–	–	–
1981-	–	–	–
SUMMA	1 422	100	–

<b>BOSTÄDER</b>			
Storlek	Totalt	%	Småhus
-1 rum och kök	58	4	–
2 rum och kök	361	25	–
3 rum och kök	705	50	–
4+ rum och kök	298	21	–
SUMMA	1 422	100	–

<b>BOSTÄDER</b>			
Upplåtelseform	Totalt	%	Småhus
Hysesrätt, MKB	1 422	100	–
Hysesrätt, privat	–	–	–
Bostadsrätt	–	–	–
Äganderätt	–	–	–
SUMMA	1 422	100	–

**ARBETSLÖSHET**

<b>ARBETSLÖSHET</b>		
31 mars 2003		
Reg. arbetslösa (18-64 år)	240	10%
därav 18-24 år	41	9%
I arbetsmarknadsåtgärder	156	

**KOMMUNALA VAL**

<b>KOMMUNALA VAL</b>		
År 2002		
Parti	Antal	%
M	52	3,5
C	3	0,2
Fp	15	1,0
Kd	14	0,9
S	1 157	77,7
V	147	9,9
Mp	43	2,9
Skåp	28	1,9
SPI	5	0,3
Sd	11	0,7
Övriga partier	14	0,9
SUMMA	1 489	100,0

Valdeltagande: 48,1%

Valdistrikt: V Skrävlinge 2, 6

**HUSHÅLL**

<b>HUSHÅLL</b>		
Folk- och bostadsräkningen 1990		
Hushåll efter antal boende		
	Antal	%
1 boende	457	33
2 boende	291	21
3 boende	225	16
4+ boende	399	29
SUMMA	1 372	100

4+ boende  
1 boende  
3 boende  
2 boende

<b>Barnhushåll (barn 0-15 år)</b>		
	Antal	%
Totalt	592	43
därav med barn under 7 år	377	64
därav ensamförälder	185	31

<b>Pensionärshushåll</b>		
	Antal	%
Totalt	212	15
därav ensamboende	139	66
därav kvinnor	90	65

**INKOMSTER**

<b>INKOMSTER</b>	
År 2000	
Disponibel medelinkomst	154 700
Inkomsttagare, antal	1 608
Inkomst/invånare	52 096

**FÖRSÖRJNINGSTÖD**

<b>FÖRSÖRJNINGSTÖD</b>	
År 2002	
Hushåll	753
Utbetalt belopp (kr)	40 535 323
Belopp per hushåll (kr)	53 832

**BILINNEHAV**

<b>BILINNEHAV</b>	
31 december 2002	
Personbilar i trafik	820
Bilar per 100 invånare	17

**Strategisk utveckling**  
Malmö Stadskontor 2003



# Områdesfakta Herrgården

Malmö: Delområde Herrgården

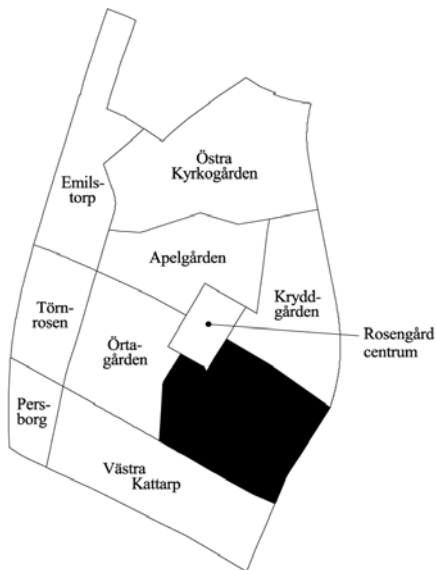

<b>Invånare</b> 1 jan 2003:	<b>4 925</b>
<b>Areal</b> , hektar 1 jan 2003:	<b>46</b>
<b>Invånare per hektar</b>	<b>107</b>
<b>Hushåll</b> 1 jan 2002 (framskrivna):	<b>1 358</b>
<b>Arbetsstillfällena</b> 2001:	<b>404</b>

## Prognos

Folkmängd 1 januari 2009:	5 068
Bostadsbyggande 2003-2008:	–

## FOLKMÄNGD

År	Antal	År	Antal
1961	51	2000	4 564
1971	2 931	2001	4 698
1981	3 114	2002	4 868
1991	3 267	2003	4 925

## ÅLDERSFÖRDELNING

Ålder	Antal personer	%	1 januari 2003	
			Därav kvinnor	%
0 - 5	804	16	381	47
6-15	1 356	28	688	51
16-18	299	6	124	41
19-24	342	7	175	51
25-44	1 323	27	662	50
45-64	595	12	238	40
65-79	170	3	95	56
80-	36	1	24	67
SUMMA	4 925	100	2 387	48

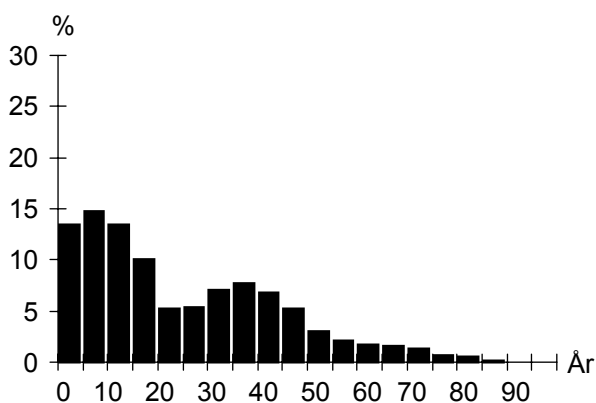

## UTLÄNDSK BAKGRUND

Land	1 januari 2003	
	Födda i utlandet	Födda i Sverige*
De fem största grupperna		
Irak	1 256	334
Libanon	455	452
Jugoslavien	385	128
Bosnien-Hercegovina	280	34
Afghanistan	201	25
TOTALT	3 444	1 318
Andel av folkmängd	70%	27%

\* med båda föräldrarna födda i utlandet

## FÖRVÄRVSARBETANDE

		År 2001
Förvärvsarbetande (16- år):		302
Andel förvärvsarb. (20-64 år):	Män	16%
	Kvinnor	10%
	<b>Totalt</b>	<b>13%</b>
Arbetsstillfällena		404
däruv tillverkning		–
" handel, privata tjänster m.m		73
" offentlig service		325

## FLYTTNINGAR

	1999	2000	2001	2002
Inflyttade	874	844	738	597
Utflyttade	885	807	685	647
Flyttningsnetto	-11	37	53	-50
Andel utflyttade av folkmängd	20%	18%	15%	13%

## UTBILDNING

Utbildningsnivå (20-64 år)	1 januari 2003	
	Antal	%
Förgymnasial	778	36
Gymnasial	531	24
Eftergymnasial	308	14
Uppgift saknas	557	26
TOTALT	2 174	100

## Herrgården

**BOSTÄDER**

<b>BOSTÄDER</b>			
1 januari 2003			
Byggnadsår	Totalt	%	Småhus
före 1940	–	–	–
1941-60	–	–	–
1961-70	1 375	100	–
1971-80	–	–	–
1981-	–	–	–
SUMMA	1 375	100	–

Storlek	Totalt	%	Småhus
-1 rum och kök	119	9	–
2 rum och kök	353	26	–
3 rum och kök	767	56	–
4+ rum och kök	136	10	–
SUMMA	1 375	100	–

Upplåtelseform	Totalt	%	Småhus
Hysesrätt, MKB	167	12	–
Hysesrätt, privat	1 208	88	–
Bostadsrätt	–	–	–
Äganderätt	–	–	–
SUMMA	1 375	100	–

**ARBETSLÖSHET**

<b>ARBETSLÖSHET</b>			
31 mars 2003			
Reg. arbetslösa (18-64 år)	154	7%	
därav 18-24 år	25	6%	
I arbetsmarknadsåtgärder	104		

**KOMMUNALA VAL**

<b>KOMMUNALA VAL</b>		
År 2002		
Parti	Antal	%
M	53	7,0
C	0	0,0
Fp	3	0,4
Kd	4	0,5
S	611	80,9
V	49	6,5
Mp	19	2,5
Skåp	3	0,4
SPI	5	0,7
Sd	3	0,4
Övriga partier	5	0,7
SUMMA	755	100,0

Valdeltagande: 47,0%

Valdistrikt: V Skrävlinge 10

**HUSHÅLL**

<b>HUSHÅLL</b>		
Folk- och bostadsräkningen 1990		
Hushåll efter antal boende	Antal	%
1 boende	492	38
2 boende	297	23
3 boende	221	17
4+ boende	283	22
SUMMA	1 293	100

A pie chart illustrating the distribution of households based on the number of residents. The chart is divided into four segments: 1 boende (38%), 2 boende (23%), 3 boende (17%), and 4+ boende (22%).

<b>Barnhushåll (barn 0-15 år)</b>			
	Antal	%	
Totalt	497	38	
därav med barn under 7 år	346	70	
därav ensamförälder	166	33	

<b>Pensionärshushåll</b>			
	Antal	%	
Totalt	184	14	
därav ensamboende	118	64	
därav kvinnor	94	80	

**INKOMSTER**

<b>INKOMSTER</b>		
År 2000		
Disponibel medelinkomst	141 600	
Inkomsttagare, antal	1 493	
Inkomst/invånare	45 000	

**FÖRSÖRJNINGSTÖD**

<b>FÖRSÖRJNINGSTÖD</b>		
År 2002		
Hushåll	1 010	
Utbetalt belopp (kr)	61 136 447	
Belopp per hushåll (kr)	60 531	

**BILINNEHAV**

<b>BILINNEHAV</b>		
31 december 2002		
Personbilar i trafik	609	
Bilar per 100 invånare	12	

# Områdesfakta Persborg

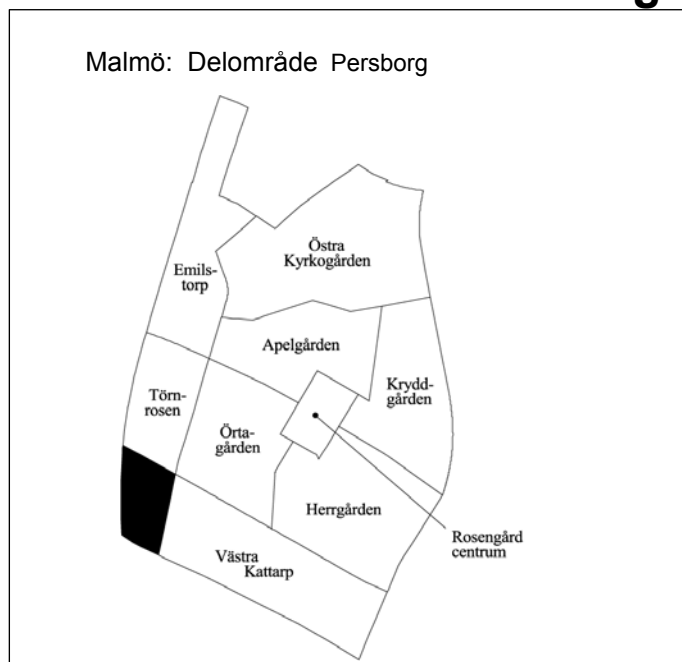

<b>Invånare</b> 1 jan 2003:	<b>1 720</b>
<b>Areal</b> , hektar 1 jan 2003:	<b>11</b>
<b>Invånare per hektar</b>	<b>156</b>
<b>Hushåll</b> 1 jan 2002 (framskrivna):	<b>727</b>
<b>Arbetsstillfällena</b> 2001:	<b>199</b>

## Prognos

Folkmängd 1 januari 2009:	1 815
Bostadsbyggande 2003-2008:	–

## FOLKMÄNGD

År	Antal	År	1 januari
			Antal
1961	3 259	2000	1 684
1971	2 401	2001	1 697
1981	1 706	2002	1 725
1991	1 337	2003	1 720

## ÅLDERSFÖRDELNING

Ålder	Antal personer	%	1 januari 2003	
			Därav kvinnor	%
0 - 5	147	9	64	44
6-15	240	14	116	48
16-18	68	4	33	49
19-24	154	9	87	56
25-44	481	28	247	51
45-64	402	23	201	50
65-79	161	9	97	60
80-	67	4	48	72
SUMMA	1 720	100	893	52

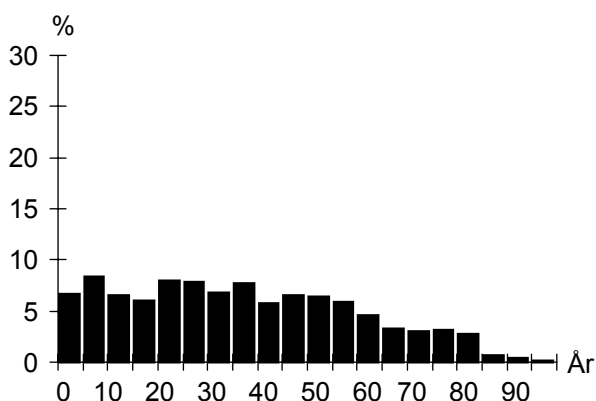

## UTLÄNDSK BAKGRUND

Land	1 januari 2003	
	Födda i utlandet	Födda i Sverige*
De fem största grupperna		
Jugoslavien	224	89
Bosnien-Hercegovina	209	35
Polen	88	25
Irak	77	25
Rumänien	41	7
TOTALT	879	301
Andel av folkmängd	51%	18%

\* med båda föräldrarna födda i utlandet

## FÖRVÄRVSARBETANDE

		År 2001
Förvärvsarbetande (16- år):		458
Andel förvärvsarb. (20-64 år):	Män	47%
	Kvinnor	40%
	<b>Totalt</b>	<b>44%</b>
Arbetsstillfällena		199
däruv tillverkning		20
" handel, privata tjänster m.m		99
" offentlig service		75

## FLYTTNINGAR

	1999	2000	2001	2002
Inflyttade	239	286	203	177
Utflyttade	268	272	175	180
Flyttningsnetto	-29	14	28	-3
Andel utflyttade av folkmängd	16%	16%	10%	10%

## UTBILDNING

Utbildningsnivå (20-64 år)	1 januari 2003	
	Antal	%
Förgymnasial	296	29
Gymnasial	480	47
Eftergymnasial	168	16
Uppgift saknas	76	7
TOTALT	1 020	100

**BOSTÄDER**

<b>BOSTÄDER</b>			
1 januari 2003			
Byggnadsår	Totalt	%	Småhus
före 1940	–	–	–
1941-60	751	100	–
1961-70	–	–	–
1971-80	–	–	–
1981-	–	–	–
SUMMA	751	100	–

Storlek	Totalt	%	Småhus
-1 rum och kök	29	4	–
2 rum och kök	387	52	–
3 rum och kök	240	32	–
4+ rum och kök	95	13	–
SUMMA	751	100	–

Upplåtelseform	Totalt	%	Småhus
Hysesrätt, MKB	751	100	–
Hysesrätt, privat	–	–	–
Bostadsrätt	–	–	–
Äganderätt	–	–	–
SUMMA	751	100	–

**ARBETSLÖSHET**

<b>ARBETSLÖSHET</b>			
31 mars 2003			
Reg. arbetslösa (18-64 år)	88	8%	
därav 18-24 år	17	10%	
I arbetsmarknadsåtgärder	54		

**KOMMUNALA VAL**

<b>KOMMUNALA VAL</b>		
År 2002		
Parti	Antal	%
M	39	6,2
C	2	0,3
Fp	20	3,2
Kd	11	1,8
S	409	65,4
V	49	7,8
Mp	24	3,8
Skåp	33	5,3
SPI	17	2,7
Sd	17	2,7
Övriga partier	4	0,6
SUMMA	625	100,0

Valdeltagande: 51,9%

Valdistrikt: V Skrävlinge 3

**HUSHÅLL**

<b>HUSHÅLL</b>		
Folk- och bostadsräkningen 1990		
Hushåll efter antal boende	Antal	%
1 boende	404	59
2 boende	140	20
3 boende	64	9
4+ boende	78	11
SUMMA	686	100

4+ boende

3 boende

2 boende

1 boende

<b>Barnhushåll (barn 0-15 år)</b>			
	Antal	%	
Totalt	139	20	
därav med barn under 7 år	85	61	
därav ensamförälder	44	32	

<b>Pensionärshushåll</b>			
	Antal	%	
Totalt	199	29	
därav ensamboende	133	67	
därav kvinnor	92	69	

**INKOMSTER**

<b>INKOMSTER</b>		
År 2000		
Disponibel medelinkomst	137 200	
Inkomsttagare, antal	892	
Inkomst/invånare	72 117	

**FÖRSÖRJNINGSTÖD**

<b>FÖRSÖRJNINGSTÖD</b>		
År 2002		
Hushåll	207	
Utbetalt belopp (kr)	10 197 620	
Belopp per hushåll (kr)	49 264	

**BILINNEHAV**

<b>BILINNEHAV</b>		
31 december 2002		
Personbilar i trafik	402	
Bilar per 100 invånare	23	

# Områdesfakta Västra Kattarp

Malmö: Delområde Västra Kattarp

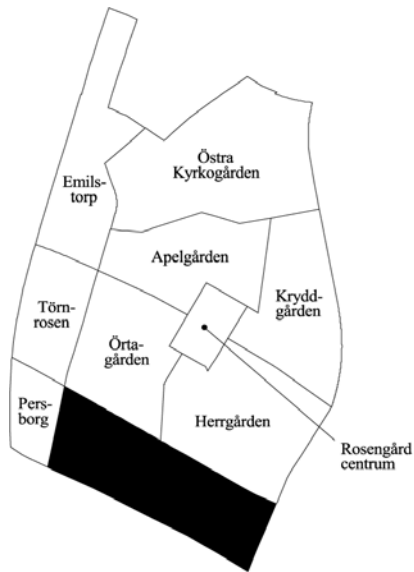

<b>Invånare</b> 1 jan 2003:	<b>1 542</b>
<b>Areal</b> , hektar 1 jan 2003:	<b>47</b>
<b>Invånare per hektar</b>	<b>33</b>
<b>Hushåll</b> 1 jan 2002 (framskrivna):	<b>603</b>
<b>Arbetsstillfällena</b> 2001:	<b>216</b>

## Prognos

Folkmängd 1 januari 2009:	1 777
Bostadsbyggande 2003-2008:	–

## FOLKMÄNGD

År	Antal	År	Antal
1961	1 924	2000	1 449
1971	1 581	2001	1 470
1981	1 296	2002	1 489
1991	1 359	2003	1 542

## ÅLDERSFÖRDELNING

Ålder	Antal personer	%	1 januari 2003	
			Därav kvinnor	%
0 - 5	76	5	38	50
6-15	183	12	97	53
16-18	68	4	37	54
19-24	160	10	79	49
25-44	373	24	165	44
45-64	474	31	233	49
65-79	163	11	90	55
80-	45	3	28	62
SUMMA	1 542	100	767	50

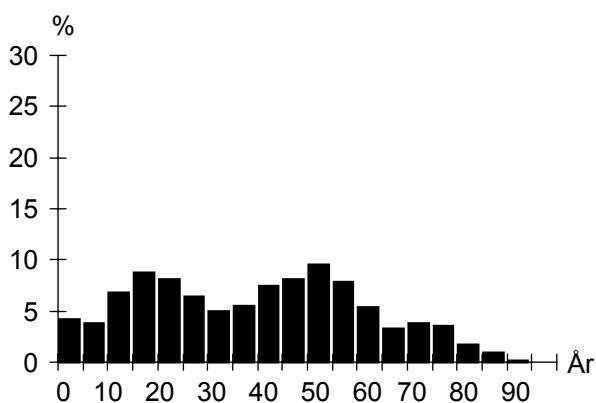

## UTLÄNDSK BAKGRUND

Land	1 januari 2003	
	Födda i utlandet	Födda i Sverige*
De fem största grupperna		
Jugoslavien	183	104
Makedonien	40	17
Libanon	34	42
Polen	34	9
Turkiet	21	15
TOTALT	516	254
Andel av folkmängd	33%	16%

\* med båda föräldrarna födda i utlandet

## FÖRVÄRVSARBETANDE

		År 2001
Förvärvsarbetande (16- år):		643
Andel förvärvsarb. (20-64 år):	Män	72%
	Kvinnor	64%
	<b>Totalt</b>	<b>68%</b>
Arbetsstillfällena		216
däruv tillverkning		10
" handel, privata tjänster m.m		96
" offentlig service		80

## FLYTTNINGAR

	1999	2000	2001	2002
Inflyttade	123	183	176	226
Utflyttade	132	168	159	179
Flyttningsnetto	-9	15	17	47
Andel utflyttade av folkmängd	9%	12%	11%	12%

## UTBILDNING

Utbildningsnivå (20-64 år)	1 januari 2003	
	Antal	%
Förgymnasial	272	28
Gymnasial	483	50
Eftergymnasial	176	18
Uppgift saknas	40	4
TOTALT	971	100

## Västra Kattarp

**BOSTÄDER**

<b>BOSTÄDER</b>			
1 januari 2003			
Byggnadsår	Totalt	%	Småhus
före 1940	256	42	256
1941-60	311	51	125
1961-70	2	0	2
1971-80	7	1	7
1981-	29	5	23
SUMMA	605	100	413

Storlek	Totalt	%	Småhus
-1 rum och kök	35	6	2
2 rum och kök	139	23	11
3 rum och kök	121	20	92
4+ rum och kök	310	51	308
SUMMA	605	100	413

Upplåtelseform	Totalt	%	Småhus
Hysesrätt, MKB	—	—	—
Hysesrätt, privat	7	1	1
Bostadsrätt	186	31	—
Äganderätt	412	68	412
SUMMA	605	100	413

**HUSHÅLL**

<b>HUSHÅLL</b>		
Folk- och bostadsräkningen 1990		
Hushåll efter antal boende	Antal	%
1 boende	207	35
2 boende	200	34
3 boende	67	11
4+ boende	110	19
SUMMA	584	100

A pie chart illustrating the distribution of households based on the number of residents. The largest segment is '1 boende' at 35%, followed by '2 boende' at 34%, '4+ boende' at 19%, and '3 boende' at 11%.

<b>Barnhushåll (barn 0-15 år)</b>			
	Antal	%	
Totalt	130	22	
därav med barn under 7 år	77	59	
därav ensamförälder	8	6	

<b>Pensionärshushåll</b>			
	Antal	%	
Totalt	208	36	
därav ensamboende	108	52	
därav kvinnor	83	77	

**ARBETSLÖSHET**

<b>ARBETSLÖSHET</b>			
31 mars 2003			
Reg. arbetslösa (18-64 år)	64	6%	
därav 18-24 år	17	9%	
I arbetsmarknadsåtgärder	25		

**KOMMUNALA VAL**

<b>KOMMUNALA VAL</b>		
År 2002		
Parti	Antal	%
M	83	10,6
C	4	0,5
Fp	67	8,6
Kd	29	3,7
S	407	52,0
V	34	4,3
Mp	13	1,7
Skåp	28	3,6
SPI	43	5,5
Sd	61	7,8
Övriga partier	13	1,7
SUMMA	782	100,0

Valdeltagande: 66,3%

Valdistrikt: V Skrävlinge 5

**INKOMSTER**

<b>INKOMSTER</b>		
År 2000		
Disponibel medelinkomst	219 100	
Inkomsttagare, antal	671	
Inkomst/invånare	100 011	

**FÖRSÖRJNINGSTÖD**

<b>FÖRSÖRJNINGSTÖD</b>		
År 2002		
Hushåll	24	
Utbetalt belopp (kr)	630 216	
Belopp per hushåll (kr)	26 259	

**BILINNEHAV**

<b>BILINNEHAV</b>		
31 december 2002		
Personbilar i trafik	643	
Bilar per 100 invånare	42	

**Strategisk utveckling**  
Malmö Stadskontor 2003

# Områdesfakta Höja

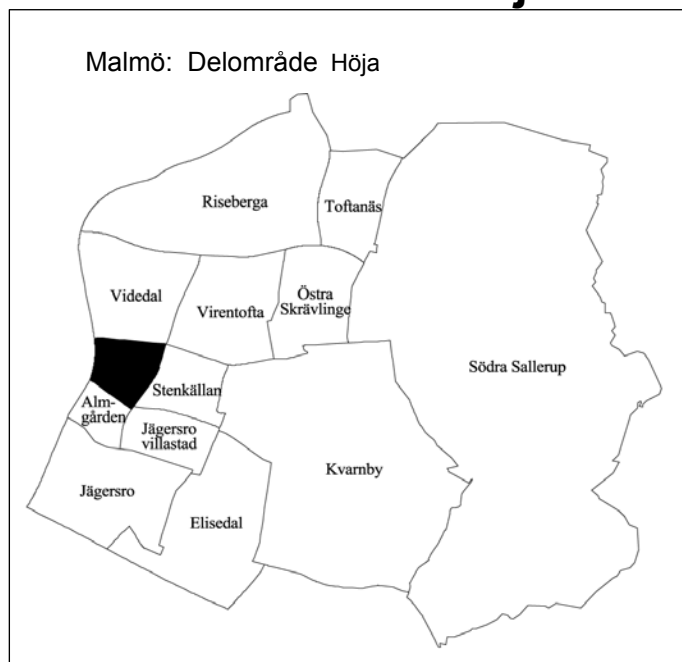

<b>Invånare</b> 1 jan 2003:	<b>1 899</b>
<b>Areal</b> , hektar 1 jan 2003:	<b>42</b>
<b>Invånare per hektar</b>	<b>45</b>
<b>Hushåll</b> 1 jan 2002 (framskrivna):	<b>1 054</b>
<b>Arbetsstillfällen</b> 2001:	<b>209</b>

## Prognos

Folkmängd 1 januari 2009:	1 855
Bostadsbyggande 2003-2008:	—

## FOLKMÄNGD

År	Antal	År	Antal
1961	266	2000	1 913
1971	2 959	2001	1 869
1981	2 422	2002	1 893
1991	1 986	2003	1 899

## ÅLDERSFÖRDELNING

1 januari 2003

Ålder	Antal personer	%	Därav kvinnor	%
0 - 5	81	4	35	43
6-15	182	10	84	46
16-18	41	2	26	63
19-24	107	6	47	44
25-44	444	23	220	50
45-64	556	29	304	55
65-79	383	20	223	58
80-	105	6	68	65
SUMMA	1 899	100	1 007	53

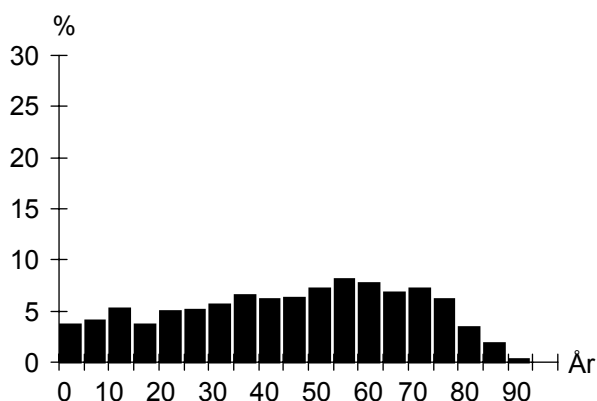

## UTLÄNDSK BAKGRUND

1 januari 2003

Land	Födda i utlandet	Födda i Sverige*
De fem största grupperna		
Jugoslavien	62	40
Danmark	34	5
Polen	27	8
Ungern	24	5
Portugal	16	
TOTALT	322	103
Andel av folkmängd	17%	5%

\* med båda föräldrarna födda i utlandet

## FÖRVÄRVSARBETANDE

År 2001

Förvärvsarbetande (16- år):	803
Andel förvärvsarb. (20-64 år):	Män 72%
	Kvinnor 68%
	<b>Totalt 70%</b>
Arbetsstillfällen	209
däruv tillverkning	4
" handel, privata tjänster m.m	35
" offentlig service	162

## FLYTTNINGAR

	1999	2000	2001	2002
Inflyttade	184	142	172	164
Utflyttade	176	176	149	153
Flyttningsnetto	8	-34	23	11
Andel utflyttade av folkmängd	9%	9%	8%	8%

## UTBILDNING

1 januari 2003

Utbildningsnivå (20-64 år)	Antal	%
Förgymnasial	300	27
Gymnasial	621	57
Eftergymnasial	150	14
Uppgift saknas	24	2
TOTALT	1 095	100

## Höja

**BOSTÄDER**

<b>BOSTÄDER</b>			
1 januari 2003			
Byggnadsår	Totalt	%	Småhus
före 1940	73	7	73
1941-60	5	0	5
1961-70	944	89	4
1971-80	35	3	5
1981-	3	0	3
SUMMA	1 060	100	90

Storlek	Totalt	%	Småhus
-1 rum och kök	92	9	–
2 rum och kök	274	26	1
3 rum och kök	581	55	22
4+ rum och kök	113	11	67
SUMMA	1 060	100	90

Upplåtelseform	Totalt	%	Småhus
Hysesrätt, MKB	–	–	–
Hysesrätt, privat	–	–	–
Bostadsrätt	970	92	–
Äganderätt	90	8	90
SUMMA	1 060	100	90

**HUSHÅLL**

<b>HUSHÅLL</b>		
Folk- och bostadsräkningen 1990		
Hushåll efter antal boende	Antal	%
1 boende	441	43
2 boende	362	35
3 boende	134	13
4+ boende	95	9
SUMMA	1 032	100

4+ boende  
3 boende  
1 boende  
2 boende

<b>Barnhushåll (barn 0-15 år)</b>		
	Antal	%
Totalt	196	19
därav med barn under 7 år	93	47
därav ensamförälder	51	26

<b>Pensionärshushåll</b>		
	Antal	%
Totalt	305	30
därav ensamboende	177	58
därav kvinnor	151	85

**ARBETSLÖSHET**

<b>ARBETSLÖSHET</b>		
31 mars 2003		
Reg. arbetslösa (18-64 år)	59	5%
därav 18-24 år	10	8%
I arbetsmarknadsåtgärder	36	

**KOMMUNALA VAL**

<b>KOMMUNALA VAL</b>		
År 2002		
Parti	Antal	%
M	112	13,3
C	8	1,0
Fp	52	6,2
Kd	16	1,9
S	429	51,0
V	39	4,6
Mp	29	3,4
Skåp	47	5,6
SPI	36	4,3
Sd	62	7,4
Övriga partier	11	1,3
SUMMA	841	100,0

Valdeltagande: 75,9%

Valdistrikt: Husie 5

**INKOMSTER**

<b>INKOMSTER</b>	
År 2000	
Disponibel medelinkomst	181 600
Inkomsttagare, antal	1 119
Inkomst/invånare	108 727

**FÖRSÖRJNINGSTÖD**

<b>FÖRSÖRJNINGSTÖD</b>	
År 2002	
Hushåll	31
Utbetalt belopp (kr)	998 137
Belopp per hushåll (kr)	32 198

**BILINNEHAV**

<b>BILINNEHAV</b>	
31 december 2002	
Personbilar i trafik	814
Bilar per 100 invånare	43



# Områdesfakta Stenkällan

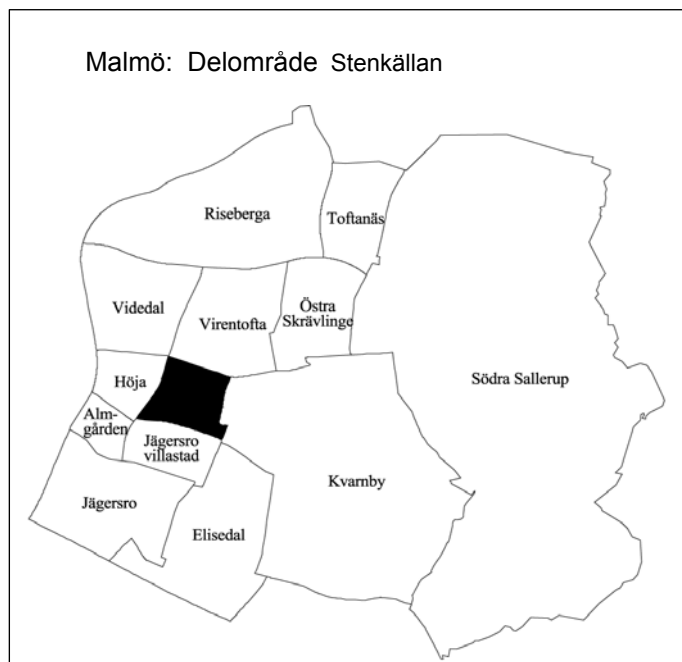

<b>Invånare</b> 1 jan 2003:	<b>1 578</b>
<b>Areal</b> , hektar 1 jan 2003:	<b>52</b>
<b>Invånare per hektar</b>	<b>30</b>
<b>Hushåll</b> 1 jan 2002 (framskrivna):	<b>651</b>
<b>Arbetsstillfällena</b> 2001:	<b>751</b>

## Prognos

Folkmängd 1 januari 2009:	1 525
Bostadsbyggande 2003-2008:	18

## FOLKMÄNGD

År	Antal	År	Antal
1961	289	2000	1 593
1971	2 125	2001	1 584
1981	1 824	2002	1 593
1991	1 614	2003	1 578

## ÅLDERSFÖRDELNING

1 januari 2003

Ålder	Antal personer	%	Därav kvinnor	%
0 - 5	95	6	49	52
6-15	211	13	107	51
16-18	54	3	28	52
19-24	77	5	35	45
25-44	336	21	179	53
45-64	418	26	221	53
65-79	310	20	161	52
80-	77	5	50	65
<b>SUMMA</b>	<b>1 578</b>	<b>100</b>	<b>830</b>	<b>53</b>

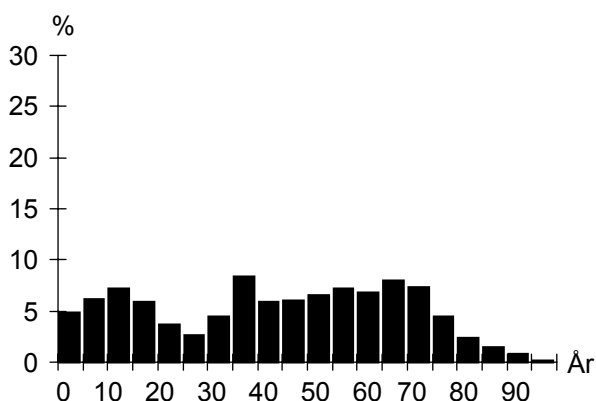

## UTLÄNDSK BAKGRUND

1 januari 2003

Land	Födda i utlandet	Födda i Sverige*
De fem största grupperna		
Jugoslavien	54	41
Polen	32	9
Danmark	22	
Makedonien	9	3
Finland	6	3
<b>TOTALT</b>	<b>188</b>	<b>75</b>
Andel av folkmängd	12%	5%

\* med båda föräldrarna födda i utlandet

## FÖRVÄRVSARBETANDE

År 2001

Förvärvsarbetande (16- år):	678
Andel förvärvsarb. (20-64 år):	Män 77%
	Kvinnor 75%
	<b>Totalt 76%</b>
Arbetsstillfällena	751
däruv tillverkning	10
" handel, privata tjänster m.m	312
" offentlig service	423

## FLYTTNINGAR

	1999	2000	2001	2002
Inflyttade	112	79	114	117
Utflyttade	104	72	101	129
Flyttningsnetto	8	7	13	-12
Andel utflyttade av folkmängd	7%	5%	6%	8%

## UTBILDNING

1 januari 2003

Utbildningsnivå (20-64 år)	Antal	%
Förgymnasial	151	19
Gymnasial	409	50
Eftergymnasial	245	30
Uppgift saknas	7	1
<b>TOTALT</b>	<b>812</b>	<b>100</b>

## Stenkällan

**BOSTÄDER**

<b>BOSTÄDER</b>			
1 januari 2003			
Byggnadsår	Totalt	%	Småhus
före 1940	16	2	16
1941-60	39	6	35
1961-70	522	75	157
1971-80	54	8	54
1981-	67	10	19
SUMMA	698	100	281

Storlek	Totalt	%	Småhus
-1 rum och kök	48	7	–
2 rum och kök	58	8	2
3 rum och kök	226	32	15
4+ rum och kök	366	52	264
SUMMA	698	100	281

Upplåtelseform	Totalt	%	Småhus
Hysesrätt, MKB	–	–	–
Hysesrätt, privat	57	8	5
Bostadsrätt	365	52	–
Äganderätt	276	40	276
SUMMA	698	100	281

**ARBETSLÖSHET**

<b>ARBETSLÖSHET</b>			
31 mars 2003			
Reg. arbetslösa (18-64 år)	28	3%	
därav 18-24 år	4	4%	
I arbetsmarknadsåtgärder	10		

**KOMMUNALA VAL**

<b>KOMMUNALA VAL</b>	
År 2002	
Går ej att redovisa p g a valdistriktsindelningen	

**HUSHÅLL**

<b>HUSHÅLL</b>		
Folk- och bostadsräkningen 1990		
Hushåll efter antal boende	Antal	%
1 boende	122	19
2 boende	263	42
3 boende	107	17
4+ boende	140	22
SUMMA	632	100

A pie chart illustrating the distribution of households based on the number of residents. The chart is divided into four segments: 1 boende (19%), 2 boende (42%), 3 boende (17%), and 4+ boende (22%).

<b>Barnhushåll (barn 0-15 år)</b>			
	Antal	%	
Totalt	177	28	
därav med barn under 7 år	92	52	
därav ensamförälder	26	15	

<b>Pensionärshushåll</b>			
	Antal	%	
Totalt	172	27	
därav ensamboende	63	37	
därav kvinnor	55	87	

**INKOMSTER**

<b>INKOMSTER</b>		
År 2000		
Disponibel medelinkomst	267	300
Inkomsttagare, antal	718	
Inkomst/invånare	121	163

**FÖRSÖRJNINGSTÖD**

<b>FÖRSÖRJNINGSTÖD</b>		
År 2002		
Hushåll	7	
Utbetalt belopp (kr)	153	619
Belopp per hushåll (kr)	21	946

**BILINNEHAV**

<b>BILINNEHAV</b>		
31 december 2002		
Personbilar i trafik	692	
Bilar per 100 invånare	44	

# Områdesfakta Almgården

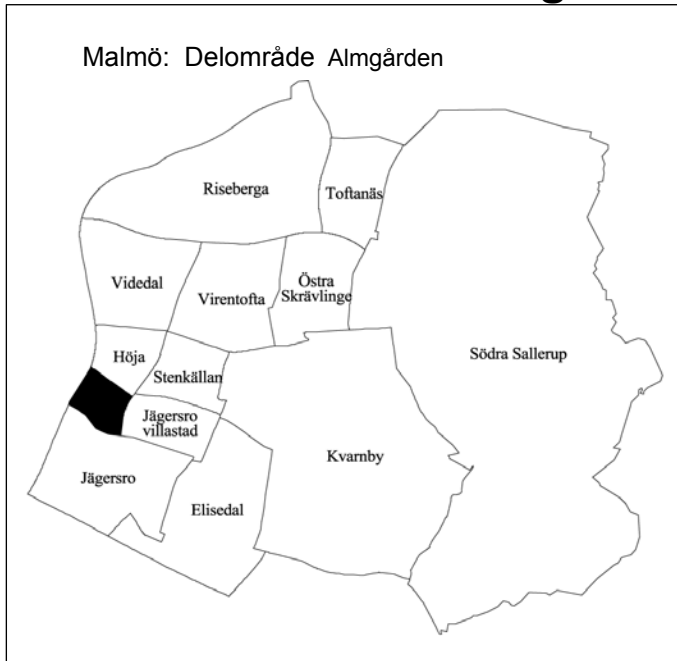

<b>Invånare</b> 1 jan 2003:	<b>1 649</b>
<b>Areal</b> , hektar 1 jan 2003:	<b>28</b>
<b>Invånare per hektar</b>	<b>59</b>
<b>Hushåll</b> 1 jan 2002 (framskrivna):	<b>968</b>
<b>Arbetsstillfällen</b> 2001:	<b>104</b>

## Prognos

Folkmängd 1 januari 2009:	1 882
Bostadsbyggande 2003-2008:	–

## FOLKMÄNGD

År	Antal	År	Antal
1961	24	2000	1 506
1971	478	2001	1 619
1981	1 828	2002	1 627
1991	1 607	2003	1 649

## ÅLDERSFÖRDELNING

1 januari 2003

Ålder	Antal personer	%	Därav kvinnor	%
0 - 5	87	5	32	37
6-15	192	12	107	56
16-18	52	3	23	44
19-24	155	9	87	56
25-44	509	31	255	50
45-64	395	24	201	51
65-79	199	12	113	57
80-	60	4	40	67
<b>SUMMA</b>	<b>1 649</b>	<b>100</b>	<b>858</b>	<b>52</b>

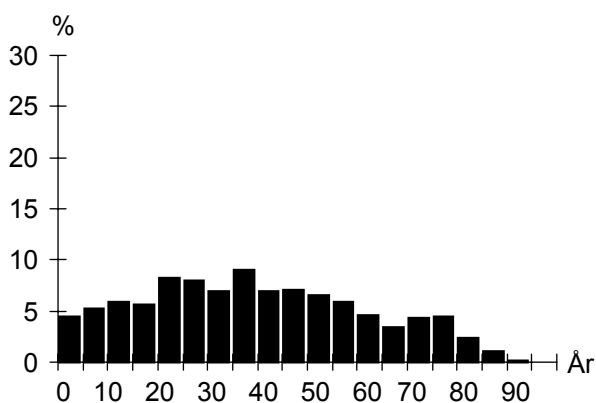

## UTLÄNDSK BAKGRUND

1 januari 2003

Land	Födda i utlandet	Födda i Sverige*
De fem största grupperna		
Polen	60	19
Danmark	44	12
Jugoslavien	34	12
Bosnien-Hercegovina	16	3
Finland	14	5
<b>TOTALT</b>	<b>284</b>	<b>83</b>
Andel av folkmängd	17%	5%

\* med båda föräldrarna födda i utlandet

## FÖRVÄRVSARBETANDE

År 2001

Förvärvsarbetande (16- år):	676
Andel förvärvsarb. (20-64 år):	Män 69%
	Kvinnor 61%
	<b>Totalt 65%</b>
Arbetsstillfällen	104
däruv tillverkning	8
" handel, privata tjänster m.m	45
" offentlig service	48

## FLYTTNINGAR

	1999	2000	2001	2002
Inflyttade	271	341	223	218
Utflyttade	214	231	219	192
Flyttningsnetto	57	110	4	26
Andel utflyttade av folkmängd	15%	15%	14%	12%

## UTBILDNING

1 januari 2003

Utbildningsnivå (20-64 år)	Antal	%
Förgymnasial	378	36
Gymnasial	543	52
Eftergymnasial	86	8
Uppgift saknas	33	3
<b>TOTALT</b>	<b>1 040</b>	<b>100</b>

## Almgården

**BOSTÄDER**

<b>BOSTÄDER</b>			
1 januari 2003			
Byggnadsår	Totalt	%	Småhus
före 1940	–	–	–
1941-60	–	–	–
1961-70	–	–	–
1971-80	986	100	–
1981-	–	–	–
SUMMA	986	100	–

Storlek	Totalt	%	Småhus
-1 rum och kök	196	20	–
2 rum och kök	253	26	–
3 rum och kök	469	48	–
4+ rum och kök	68	7	–
SUMMA	986	100	–

Upplåtelseform	Totalt	%	Småhus
Hysesrätt, MKB	–	–	–
Hysesrätt, privat	986	100	–
Bostadsrätt	–	–	–
Äganderätt	–	–	–
SUMMA	986	100	–

**ARBETSLÖSHET**

<b>ARBETSLÖSHET</b>			
31 mars 2003			
Reg. arbetslösa (18-64 år)	85	8%	
därav 18-24 år	15	9%	
I arbetsmarknadsåtgärder	41		

**KOMMUNALA VAL**

<b>KOMMUNALA VAL</b>			
År 2002			
Parti	Antal	%	
M	56	6,9	
C	5	0,6	
Fp	31	3,8	
Kd	22	2,7	
S	418	51,8	
V	48	5,9	
Mp	18	2,2	
Skåp	69	8,6	
SPI	33	4,1	
Sd	84	10,4	
Övriga partier	23	2,9	
SUMMA	807	100,0	

Valdeltagande: 58,7%

Valdistrikt: V Skrävlinge 11

**HUSHÅLL**

<b>HUSHÅLL</b>			
Folk- och bostadsräkningen 1990			
Hushåll efter antal boende			
	Antal	%	
1 boende	544	58	
2 boende	247	26	
3 boende	80	9	
4+ boende	68	7	
SUMMA	939	100	

A pie chart illustrating the distribution of households based on the number of residents. The largest segment is '1 boende' at 58%, followed by '2 boende' at 26%, '3 boende' at 9%, and '4+ boende' at 7%.

<b>Barnhushåll (barn 0-15 år)</b>			
	Antal	%	
Totalt	193	21	
därav med barn under 7 år	106	55	
därav ensamförälder	95	49	

<b>Pensionärshushåll</b>			
	Antal	%	
Totalt	205	22	
därav ensamboende	145	71	
därav kvinnor	108	74	

**INKOMSTER**

<b>INKOMSTER</b>			
År 2000			
Disponibel medelinkomst	152	100	
Inkomsttagare, antal	980		
Inkomst/invånare	92	068	

**FÖRSÖRJNINGSTÖD**

<b>FÖRSÖRJNINGSTÖD</b>			
År 2002			
Hushåll	140		
Utbetalt belopp (kr)	4 391	881	
Belopp per hushåll (kr)	31	371	

**BILINNEHAV**

<b>BILINNEHAV</b>			
31 december 2002			
Personbilar i trafik	506		
Bilar per 100 invånare	31		

**Strategisk utveckling**  
Malmö Stadskontor 2003

# Områdesfakta Jägersro villastad

Malmö: Delområde Jägersro villastad

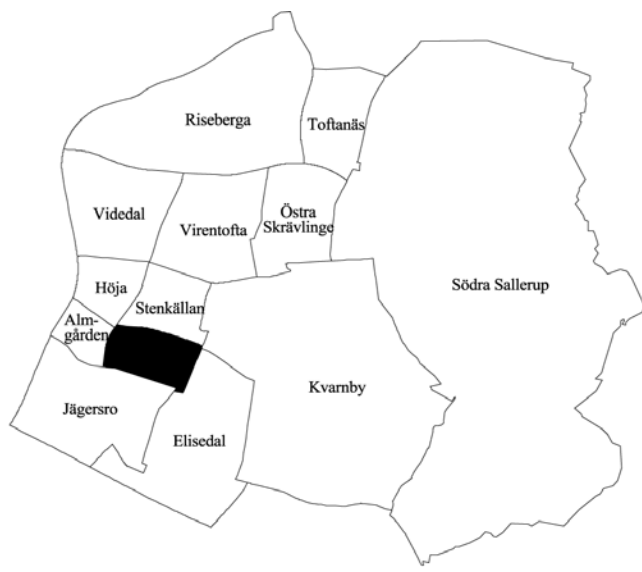

<b>Invånare</b> 1 jan 2003:	<b>824</b>
<b>Areal</b> , hektar 1 jan 2003:	<b>49</b>
<b>Invånare per hektar</b>	<b>17</b>
<b>Hushåll</b> 1 jan 2002 (framskrivna):	<b>341</b>
<b>Arbetsstillfällena</b> 2001:	<b>815</b>

## Prognos

Folkmängd 1 januari 2009:	752
Bostadsbyggande 2003-2008:	–

## FOLKMÄNGD

År	Antal	År	Antal
1961	9	2000	837
1971	1 172	2001	825
1981	1 044	2002	832
1991	880	2003	824

## ÅLDERSFÖRDELNING

Ålder	Antal personer	%	1 januari 2003	
			Därav kvinnor	%
0 - 5	24	3	11	46
6-15	90	11	54	60
16-18	23	3	6	26
19-24	39	5	15	38
25-44	138	17	69	50
45-64	252	31	131	52
65-79	229	28	108	47
80-	29	4	11	38
<b>SUMMA</b>	<b>824</b>	<b>100</b>	<b>405</b>	<b>49</b>

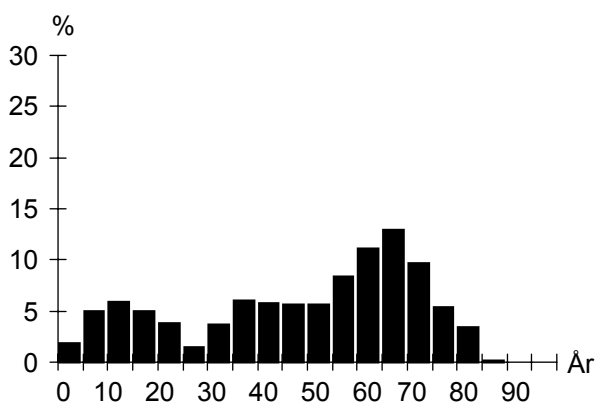

## UTLÄNDSK BAKGRUND

Land	1 januari 2003	
	Födda i utlandet	Födda i Sverige*
De fem största grupperna		
Jugoslavien	31	19
Polen	10	5
Finland	9	
Makedonien	7	4
Danmark	7	
<b>TOTALT</b>	<b>133</b>	<b>51</b>
Andel av folkmängd	16%	6%

\* med båda föräldrarna födda i utlandet

## FÖRVÄRVSARBETANDE

		År 2001
Förvärvsarbetande (16- år):		333
Andel förvärvsarb. (20-64 år):	Män	77%
	Kvinnor	68%
	<b>Totalt</b>	<b>73%</b>
Arbetsstillfällen		815
däruv tillverkning		140
" handel, privata tjänster m.m		462
" offentlig service		209

## FLYTTNINGAR

	1999	2000	2001	2002
Inflyttade	34	41	56	41
Utflyttade	31	49	49	46
Flyttningsnetto	3	-8	7	-5
Andel utflyttade av folkmängd	4%	6%	6%	6%

## UTBILDNING

Utbildningsnivå (20-64 år)	1 januari 2003	
	Antal	%
Förgymnasial	73	17
Gymnasial	199	47
Eftergymnasial	137	33
Uppgift saknas	12	3
<b>TOTALT</b>	<b>421</b>	<b>100</b>

## Jägersro villastad

**BOSTÄDER**

<b>BOSTÄDER</b>			
1 januari 2003			
Byggnadsår	Totalt	%	Småhus
före 1940	1	0	1
1941-60	1	0	1
1961-70	339	99	339
1971-80	–	–	–
1981-	–	–	–
SUMMA	341	100	341

Storlek	Totalt	%	Småhus
-1 rum och kök	1	0	1
2 rum och kök	1	0	1
3 rum och kök	15	4	15
4+ rum och kök	324	95	324
SUMMA	341	100	341

Upplåtelseform	Totalt	%	Småhus
Hysesrätt, MKB	–	–	–
Hysesrätt, privat	–	–	–
Bostadsrätt	–	–	–
Äganderätt	341	100	341
SUMMA	341	100	341

**ARBETSLÖSHET**

<b>ARBETSLÖSHET</b>			
31 mars 2003			
Reg. arbetslösa (18-64 år)	9	2%	
därav 18-24 år	2	4%	
I arbetsmarknadsåtgärder	10		

**KOMMUNALA VAL**

<b>KOMMUNALA VAL</b>	
År 2002	
Går ej att redovisa p g a valdistriktsindelningen	

**HUSHÅLL**

<b>HUSHÅLL</b>		
Folk- och bostadsräkningen 1990		
Hushåll efter antal boende	Antal	%
1 boende	35	10
2 boende	178	52
3 boende	58	17
4+ boende	70	21
SUMMA	341	100

<b>Barnhushåll (barn 0-15 år)</b>			
	Antal	%	
Totalt	64	19	
därav med barn under 7 år	27	42	
därav ensamförälder	3	5	

<b>Pensionärshushåll</b>			
	Antal	%	
Totalt	83	24	
därav ensamboende	15	18	
därav kvinnor	9	60	

**INKOMSTER**

<b>INKOMSTER</b>		
År 2000		
Disponibel medelinkomst	291 400	
Inkomsttagare, antal	371	
Inkomst/invånare	131 042	

**FÖRSÖRJNINGSTÖD**

<b>FÖRSÖRJNINGSTÖD</b>	
År 2002	
Hushåll	
Utbetalt belopp (kr)	
Belopp per hushåll (kr)	

**BILINNEHAV**

<b>BILINNEHAV</b>	
31 december 2002	
Personbilar i trafik	445
Bilar per 100 invånare	54

# Områdesfakta Riseberga

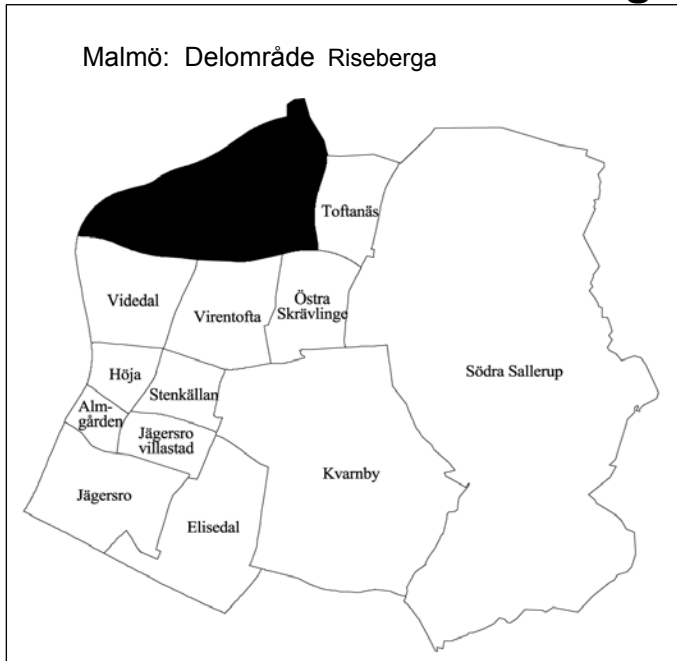

<b>Invånare</b> 1 jan 2003:	<b>2 903</b>
<b>Areal</b> , hektar 1 jan 2003:	<b>266</b>
<b>Invånare per hektar</b>	<b>11</b>
<b>Hushåll</b> 1 jan 2002 (framskrivna):	<b>1 099</b>
<b>Arbetsstillfällena</b> 2001:	<b>711</b>

## Prognos

Folkmängd 1 januari 2009:	3 225
Bostadsbyggande 2003-2008:	108

## FOLKMÄNGD

År	Antal	År	Antal
1961	1 939	2000	2 876
1971	2 927	2001	2 901
1981	2 524	2002	2 883
1991	2 387	2003	2 903

## ÅLDERSFÖRDELNING

1 januari 2003

Ålder	Antal personer	%	Därav kvinnor	%
0 - 5	211	7	94	45
6-15	432	15	199	46
16-18	103	4	62	60
19-24	109	4	47	43
25-44	680	23	353	52
45-64	800	28	406	51
65-79	477	16	237	50
80-	91	3	48	53
<b>SUMMA</b>	<b>2 903</b>	<b>100</b>	<b>1 446</b>	<b>50</b>

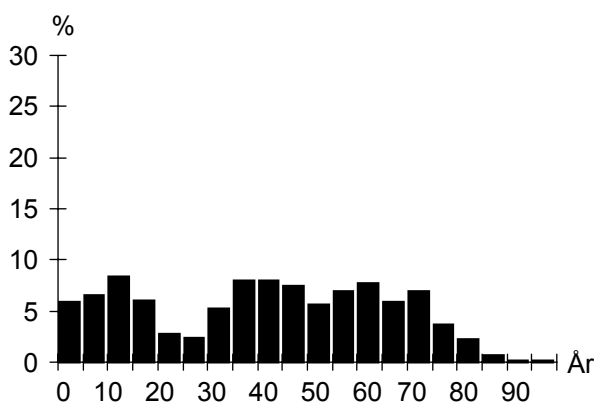

## UTLÄNDSK BAKGRUND

1 januari 2003

Land	Födda i utlandet	Födda i Sverige*
De fem största grupperna		
Jugoslavien	47	22
Polen	38	15
Tyskland	26	5
Danmark	25	5
Finland	17	3
<b>TOTALT</b>	<b>290</b>	<b>96</b>
Andel av folkmängd	10%	3%

\* med båda föräldrarna födda i utlandet

## FÖRVÄRVSARBETANDE

År 2001

Förvärvsarbetande (16- år):	1 311
Andel förvärvsarb. (20-64 år):	Män 81%
	Kvinnor 81%
	<b>Totalt 81%</b>
Arbetsstillfällena	711
däruv tillverkning	73
" handel, privata tjänster m.m	518
" offentlig service	101

## FLYTTNINGAR

	1999	2000	2001	2002
Inflyttade	165	154	119	142
Utflyttade	156	138	151	137
Flyttningsnetto	9	16	-32	5
Andel utflyttade av folkmängd	5%	5%	5%	5%

## UTBILDNING

1 januari 2003

Utbildningsnivå (20-64 år)	Antal	%
Förgymnasial	232	15
Gymnasial	762	49
Eftergymnasial	551	35
Uppgift saknas	14	1
<b>TOTALT</b>	<b>1 559</b>	<b>100</b>

## Riseberga

**BOSTÄDER**

<b>BOSTÄDER</b>			
1 januari 2003			
Byggnadsår	Totalt	%	Småhus
före 1940	129	12	129
1941-60	373	33	373
1961-70	305	27	305
1971-80	67	6	67
1981-	241	22	229
SUMMA	1 115	100	1 103

Storlek	Totalt	%	Småhus
-1 rum och kök	15	1	3
2 rum och kök	16	1	16
3 rum och kök	142	13	142
4+ rum och kök	942	84	942
SUMMA	1 115	100	1 103

Upplåtelseform	Totalt	%	Småhus
Hysesrätt, MKB	–	–	–
Hysesrätt, privat	24	2	12
Bostadsrätt	73	7	73
Äganderätt	1 018	91	1 018
SUMMA	1 115	100	1 103

**ARBETSLÖSHET**

<b>ARBETSLÖSHET</b>			
31 mars 2003			
Reg. arbetslösa (18-64 år)	44	3%	
därav 18-24 år	6	4%	
I arbetsmarknadsåtgärder	22		

**KOMMUNALA VAL**

<b>KOMMUNALA VAL</b>		
År 2002		
Parti	Antal	%
M	324	25,8
C	14	1,1
Fp	155	12,4
Kd	45	3,6
S	435	34,7
V	22	1,8
Mp	24	1,9
Skåp	48	3,8
SPI	122	9,7
Sd	64	5,1
Övriga partier	1	0,1
SUMMA	1 254	100,0

Valdeltagande: 90,3%

Valdistrikt: Husie 2

**HUSHÅLL**

<b>HUSHÅLL</b>		
Folk- och bostadsräkningen 1990		
Hushåll efter antal boende	Antal	%
1 boende	135	14
2 boende	444	48
3 boende	160	17
4+ boende	193	21
SUMMA	932	100

<b>Barnhushåll (barn 0-15 år)</b>		
	Antal	%
Totalt	238	26
därav med barn under 7 år	134	56
därav ensamförälder	13	5

<b>Pensionärshushåll</b>		
	Antal	%
Totalt	241	26
därav ensamboende	53	22
därav kvinnor	36	68

**INKOMSTER**

<b>INKOMSTER</b>		
År 2000		
Disponibel medelinkomst	300 700	
Inkomsttagare, antal	1 199	
Inkomst/invånare	124 281	

**FÖRSÖRJNINGSTÖD**

<b>FÖRSÖRJNINGSTÖD</b>		
År 2002		
Hushåll	12	
Utbetalt belopp (kr)	215 694	
Belopp per hushåll (kr)	17 975	

**BILINNEHAV**

<b>BILINNEHAV</b>		
31 december 2002		
Personbilar i trafik	1 391	
Bilar per 100 invånare	48	

**Strategisk utveckling**  
Malmö Stadskontor 2003



# Områdesfakta **Videdal**



<b>Invånare</b> 1 jan 2003:	<b>2 516</b>
<b>Areal</b> , hektar 1 jan 2003:	<b>110</b>
<b>Invånare per hektar</b>	<b>23</b>
<b>Hushåll</b> 1 jan 2002 (framskrivna):	<b>1 025</b>
<b>Arbetsstillfällen</b> 2001:	<b>553</b>

## Prognos

Folkmängd 1 januari 2009:	2 561
Bostadsbyggande 2003-2008:	42

## FOLKMÄNGD

År	Antal	1 januari	
		År	Antal
1961	1 023	2000	2 518
1971	2 650	2001	2 533
1981	2 660	2002	2 520
1991	2 517	2003	2 516

## ÅLDERSFÖRDELNING

1 januari 2003

Ålder	Antal personer	%	Därav	
			kvinnor	%
0 - 5	154	6	68	44
6-15	314	12	151	48
16-18	86	3	46	53
19-24	102	4	49	48
25-44	534	21	276	52
45-64	712	28	363	51
65-79	504	20	251	50
80-	110	4	63	57
<b>SUMMA</b>	<b>2 516</b>	<b>100</b>	<b>1 267</b>	<b>50</b>

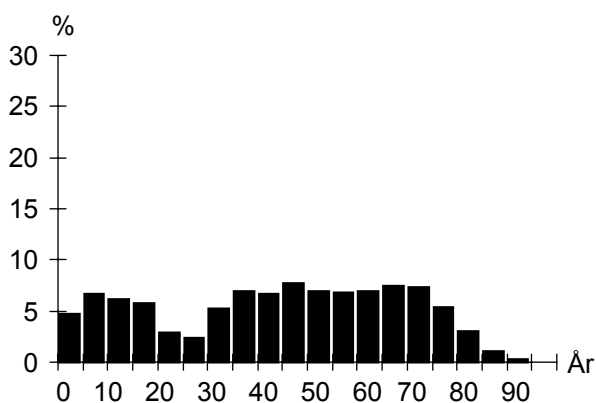

## UTLÄNDSK BAKGRUND

1 januari 2003

Land	Födda i	
	utlandet	Sverige*
De fem största grupperna		
Jugoslavien	67	35
Polen	41	18
Vietnam	23	18
Danmark	18	3
Tyskland	16	6
<b>TOTALT</b>	<b>312</b>	<b>128</b>
Andel av folkmängd	12%	5%

\* med båda föräldrarna födda i utlandet

## FÖRVÄRVSARBETANDE

År 2001

Förvärvsarbetande (16- år):	1 127
Andel förvärvsarb. (20-64 år):	Män 82%
	Kvinnor 79%
	<b>Totalt 81%</b>
Arbetsstillfällen	553
däruv tillverkning	123
" handel, privata tjänster m.m	240
" offentlig service	142

## FLYTTNINGAR

	1999	2000	2001	2002
Inflyttade	188	184	115	126
Utflyttade	162	181	134	135
Flyttningsnetto	26	3	-19	-9
Andel utflyttade av folkmängd	7%	7%	5%	5%

## UTBILDNING

1 januari 2003

Utbildningsnivå (20-64 år)	Antal	%
Förgymnasial	224	17
Gymnasial	682	52
Eftergymnasial	397	30
Uppgift saknas	15	1
<b>TOTALT</b>	<b>1 318</b>	<b>100</b>

## Videdal

**BOSTÄDER**

<b>BOSTÄDER</b>			
1 januari 2003			
Byggnadsår	Totalt	%	Småhus
före 1940	132	13	132
1941-60	112	11	112
1961-70	533	52	533
1971-80	188	18	188
1981-	62	6	62
SUMMA	1 027	100	1 027

Storlek	Totalt	%	Småhus
-1 rum och kök	15	1	15
2 rum och kök	14	1	14
3 rum och kök	112	11	112
4+ rum och kök	886	86	886
SUMMA	1 027	100	1 027

Upplåtelseform	Totalt	%	Småhus
Hysesrätt, MKB	–	–	–
Hysesrätt, privat	2	0	2
Bostadsrätt	184	18	184
Äganderätt	841	82	841
SUMMA	1 027	100	1 027

**ARBETSLÖSHET**

<b>ARBETSLÖSHET</b>			
31 mars 2003			
Reg. arbetslösa (18-64 år)	42	3%	
därav 18-24 år	4	3%	
I arbetsmarknadsåtgärder	23		

**KOMMUNALA VAL**

<b>KOMMUNALA VAL</b>		
År 2002		
Parti	Antal	%
M	249	22,3
C	11	1,0
Fp	122	10,9
Kd	51	4,6
S	419	37,5
V	33	3,0
Mp	20	1,8
Skåp	69	6,2
SPI	95	8,5
Sd	36	3,2
Övriga partier	11	1,0
SUMMA	1 116	100,0

Valdeltagande: 86,8%

Valdistrikt: Husie 3

**HUSHÅLL**

<b>HUSHÅLL</b>		
Folk- och bostadsräkningen 1990		
Hushåll efter antal boende	Antal	%
1 boende	166	16
2 boende	473	47
3 boende	170	17
4+ boende	202	20
SUMMA	1 011	100

<b>Barnhushåll (barn 0-15 år)</b>		
	Antal	%
Totalt	259	26
därav med barn under 7 år	134	52
därav ensamförälder	23	9

**Pensionärshushåll**

	Antal	%
Totalt	292	29
därav ensamboende	80	27
därav kvinnor	57	71

**INKOMSTER**

<b>INKOMSTER</b>	
År 2000	
Disponibel medelinkomst	264 900
Inkomsttagare, antal	1 137
Inkomst/invånare	118 907

**FÖRSÖRJNINGSTÖD**

<b>FÖRSÖRJNINGSTÖD</b>	
År 2002	
Hushåll	14
Utbetalt belopp (kr)	495 615
Belopp per hushåll (kr)	35 401

**BILINNEHAV**

<b>BILINNEHAV</b>	
31 december 2002	
Personbilar i trafik	1 156
Bilar per 100 invånare	46

**Strategisk utveckling**

Malmö Stadskontor 2003

# Områdesfakta Virentofta



<b>Invånare</b> 1 jan 2003:	<b>2 964</b>
<b>Areal</b> , hektar 1 jan 2003:	<b>113</b>
<b>Invånare per hektar</b>	<b>26</b>
<b>Hushåll</b> 1 jan 2002 (framskrivna):	<b>1 213</b>
<b>Arbetsstillfällen</b> 2001:	<b>279</b>

## Prognos

Folkmängd 1 januari 2009:	2 831
Bostadsbyggande 2003-2008:	–

## FOLKMÄNGD

År	Antal	År	Antal
1961	1 410	2000	2 956
1971	2 690	2001	2 966
1981	3 216	2002	2 987
1991	3 010	2003	2 964

## ÅLDERSFÖRDELNING

1 januari 2003

Ålder	Antal personer	%	Därav kvinnor	%
0 - 5	172	6	75	44
6-15	394	13	174	44
16-18	102	3	53	52
19-24	114	4	48	42
25-44	651	22	335	51
45-64	817	28	413	51
65-79	577	19	309	54
80-	137	5	79	58
<b>SUMMA</b>	<b>2 964</b>	<b>100</b>	<b>1 486</b>	<b>50</b>

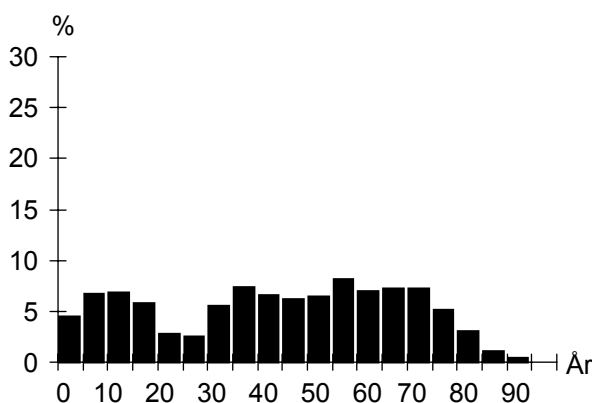

## UTLÄNDSK BAKGRUND

1 januari 2003

Land	Födda i utlandet	Födda i Sverige*
De fem största grupperna		
Jugoslavien	44	23
Danmark	31	5
Polen	29	15
Vietnam	17	6
Finland	15	4
<b>TOTALT</b>	<b>279</b>	<b>109</b>
Andel av folkmängd	9%	4%

\* med båda föräldrarna födda i utlandet

## FÖRVÄRVSARBETANDE

År 2001

Förvärvsarbetande (16- år):	1 309
Andel förvärvsarb. (20-64 år):	Män 83%
	Kvinnor 77%
	<b>Totalt 80%</b>
Arbetsstillfällen	279
däruv tillverkning	18
" handel, privata tjänster m.m	102
" offentlig service	142

## FLYTTNINGAR

	1999	2000	2001	2002
Inflyttade	202	198	189	170
Utflyttade	196	188	167	195
Flyttningsnetto	6	10	22	-25
Andel utflyttade av folkmängd	7%	6%	6%	7%

## UTBILDNING

1 januari 2003

Utbildningsnivå (20-64 år)	Antal	%
Förgymnasial	279	18
Gymnasial	783	51
Eftergymnasial	473	31
Uppgift saknas	13	1
<b>TOTALT</b>	<b>1 548</b>	<b>100</b>

## Virentofta

**BOSTÄDER**

<b>BOSTÄDER</b>			
1 januari 2003			
Byggnadsår	Totalt	%	Småhus
före 1940	245	20	245
1941-60	56	5	56
1961-70	411	33	411
1971-80	419	34	89
1981-	107	9	88
SUMMA	1 238	100	889

Storlek	Totalt	%	Småhus
-1 rum och kök	25	2	6
2 rum och kök	88	7	10
3 rum och kök	226	18	99
4+ rum och kök	899	73	774
SUMMA	1 238	100	889

Upplåtelseform	Totalt	%	Småhus
Hysesrätt, MKB	—	—	—
Hysesrätt, privat	21	2	2
Bostadsrätt	378	31	48
Äganderätt	839	68	839
SUMMA	1 238	100	889

**HUSHÅLL**

<b>HUSHÅLL</b>		
Folk- och bostadsräkningen 1990		
Hushåll efter antal boende	Antal	%
1 boende	217	18
2 boende	546	46
3 boende	187	16
4+ boende	249	21
SUMMA	1 199	100

<b>Barnhushåll (barn 0-15 år)</b>		
	Antal	%
Totalt	319	27
därav med barn under 7 år	144	45
därav ensamförälder	26	8

**ARBETSLÖSHET**

<b>ARBETSLÖSHET</b>		
31 mars 2003		
Reg. arbetslösa (18-64 år)	57	4%
därav 18-24 år	8	5%
I arbetsmarknadsåtgärder	28	

**Pensionärshushåll**

	Antal	%
Totalt	320	27
därav ensamboende	110	34
därav kvinnor	95	86

**KOMMUNALA VAL**

<b>KOMMUNALA VAL</b>		
År 2002		
Parti	Antal	%
M	179	16,8
C	7	0,7
Fp	112	10,5
Kd	40	3,7
S	488	45,7
V	42	3,9
Mp	27	2,5
Skåp	33	3,1
SPI	78	7,3
Sd	57	5,3
Övriga partier	5	0,5
SUMMA	1 068	100,0

Valdeltagande: 84,6%

Valdistrikt: Husie 8

**INKOMSTER**

<b>INKOMSTER</b>	
År 2000	
Disponibel medelinkomst	269 800
Inkomsttagare, antal	1 348
Inkomst/invånare	122 620

**FÖRSÖRJNINGSTÖD**

<b>FÖRSÖRJNINGSTÖD</b>	
År 2002	
Hushåll	15
Utbetalt belopp (kr)	368 262
Belopp per hushåll (kr)	24 551

**BILINNEHAV**

<b>BILINNEHAV</b>	
31 december 2002	
Personbilar i trafik	1 360
Bilar per 100 invånare	46

**Strategisk utveckling**

Malmö Stadskontor 2003

# Områdesfakta Kvarnby

Malmö: Delområde Kvarnby



<b>Invånare</b> 1 jan 2003:	<b>723</b>
<b>Areal</b> , hektar 1 jan 2003:	<b>487</b>
<b>Invånare per hektar</b>	<b>1</b>
<b>Hushåll</b> 1 jan 2002 (framskrivna):	<b>302</b>
<b>Arbetsstillfällena</b> 2001:	<b>319</b>

## Prognos

Folkmängd 1 januari 2009:	876
Bostadsbyggande 2003-2008:	42

## FOLKMÄNGD

År	Antal	1 januari	
		År	Antal
1961	184	2000	705
1971	143	2001	723
1981	74	2002	715
1991	102	2003	723

## ÅLDERSFÖRDELNING

Ålder	Antal personer	%	1 januari 2003	
			Därav kvinnor	%
0 - 5	66	9	28	42
6-15	109	15	59	54
16-18	26	4	14	54
19-24	25	3	12	48
25-44	252	35	141	56
45-64	159	22	74	47
65-79	50	7	26	52
80-	36	5	25	69
<b>SUMMA</b>	<b>723</b>	<b>100</b>	<b>379</b>	<b>52</b>

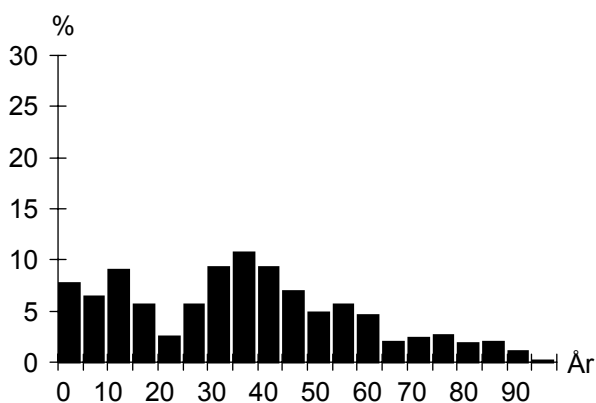

## UTLÄNDSK BAKGRUND

Land	1 januari 2003	
	Födda i utlandet	Födda i Sverige*
De fem största grupperna		
Polen	10	7
Jugoslavien	9	9
Iran	5	
Chile	5	
Danmark	4	
<b>TOTALT</b>	<b>66</b>	<b>42</b>
Andel av folkmängd	9%	6%

\* med båda föräldrarna födda i utlandet

## FÖRVÄRVSARBETANDE

		År 2001
Förvärvsarbetande (16- år):		336
Andel förvärvsarb. (20-64 år):	Män	80%
	Kvinnor	76%
	<b>Totalt</b>	<b>78%</b>
Arbetsstillfällena		319
däruv tillverkning		92
" handel, privata tjänster m.m		93
" offentlig service		127

## FLYTTNINGAR

	1999	2000	2001	2002
Inflyttade	120	91	59	92
Utflyttade	114	82	72	80
Flyttningsnetto	6	9	-13	12
Andel utflyttade av folkmängd	16%	12%	10%	11%

## UTBILDNING

Utbildningsnivå (20-64 år)	1 januari 2003	
	Antal	%
Förgymnasial	74	17
Gymnasial	228	53
Eftergymnasial	122	28
Uppgift saknas	5	1
<b>TOTALT</b>	<b>429</b>	<b>100</b>

## Kvarnby

**BOSTÄDER**

<b>BOSTÄDER</b>			
1 januari 2003			
Byggnadsår	Totalt	%	Småhus
före 1940	32	10	32
1941-60	3	1	3
1961-70	—	—	—
1971-80	1	0	1
1981-	284	89	127
SUMMA	320	100	163

---

Storlek	Totalt	%	Småhus
-1 rum och kök	56	18	5
2 rum och kök	49	15	21
3 rum och kök	122	38	58
4+ rum och kök	93	29	79
SUMMA	320	100	163

---

Upplåtelseform	Totalt	%	Småhus
Hysesrätt, MKB	97	30	45
Hysesrätt, privat	51	16	5
Bostadsrätt	123	38	64
Äganderätt	49	15	49
SUMMA	320	100	163

**ARBETSLÖSHET**

<b>ARBETSLÖSHET</b>			
31 mars 2003			
Reg. arbetslösa (18-64 år)	16	4%	
därav 18-24 år	3	10%	
I arbetsmarknadsåtgärder	7		

**KOMMUNALA VAL**

<b>KOMMUNALA VAL</b>	
År 2002	
Går ej att redovisa p g a valdistriktsindelningen	

**HUSHÅLL**

<b>HUSHÅLL</b>		
Folk- och bostadsräkningen 1990		
Hushåll efter antal boende	Antal	%
1 boende	11	29
2 boende	9	24
3 boende	9	24
4+ boende	9	24
SUMMA	38	100

---

<b>Barnhushåll (barn 0-15 år)</b>		
	Antal	%
Totalt	12	32
därav med barn under 7 år	9	75
därav ensamförälder	2	17

---

<b>Pensionärshushåll</b>		
	Antal	%
Totalt	9	24
därav ensamboende	4	44
därav kvinnor	1	25

**INKOMSTER**

<b>INKOMSTER</b>	
År 2000	
Disponibel medelinkomst	220 600
Inkomsttagare, antal	351
Inkomst/invånare	107 096

**FÖRSÖRJNINGSTÖD**

<b>FÖRSÖRJNINGSTÖD</b>	
År 2002	
Hushåll	8
Utbetalt belopp (kr)	182 678
Belopp per hushåll (kr)	22 835

**BILINNEHAV**

<b>BILINNEHAV</b>	
31 december 2002	
Personbilar i trafik	290
Bilar per 100 invånare	40

# Områdesfakta Södra Sallerup

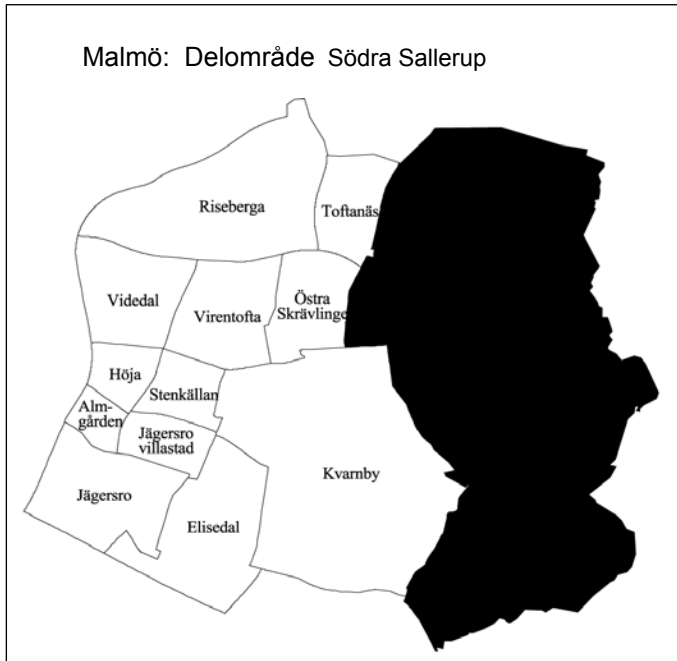

<b>Invånare</b> 1 jan 2003:	<b>1 209</b>
<b>Areal</b> , hektar 1 jan 2003:	<b>1 179</b>
<b>Invånare per hektar</b>	<b>1</b>
<b>Hushåll</b> 1 jan 2002 (framskrivna):	<b>376</b>
<b>Arbetsstillfällen</b> 2001:	<b>178</b>

## Prognos

Folkmängd 1 januari 2009:	2 111
Bostadsbyggande 2003-2008:	173

## FOLKMÄNGD

År	Antal	År	Antal
1961	760	2000	1 036
1971	615	2001	1 118
1981	528	2002	1 169
1991	636	2003	1 209

## ÅLDERSFÖRDELNING

1 januari 2003

Ålder	Antal personer	%	Därav kvinnor	%
0 - 5	111	9	55	50
6-15	254	21	122	48
16-18	38	3	16	42
19-24	37	3	13	35
25-44	436	36	231	53
45-64	237	20	105	44
65-79	81	7	34	42
80-	15	1	7	47
<b>SUMMA</b>	<b>1 209</b>	<b>100</b>	<b>583</b>	<b>48</b>

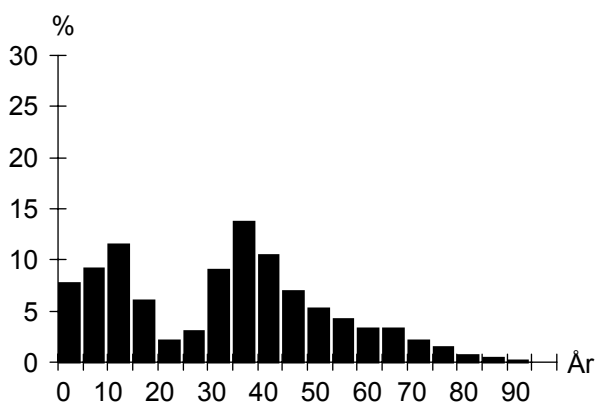

## UTLÄNDSK BAKGRUND

1 januari 2003

Land	Födda i utlandet	Födda i Sverige*
De fem största grupperna		
Polen	29	9
Jugoslavien	22	9
Danmark	14	3
Irak	9	
Finland	5	
<b>TOTALT</b>	<b>106</b>	<b>40</b>
Andel av folkmängd	9%	3%

\* med båda föräldrarna födda i utlandet

## FÖRVÄRVSARBETANDE

År 2001

Förvärvsarbetande (16- år):	568
Andel förvärvsarb. (20-64 år):	Män 84%
	Kvinnor 79%
	<b>Totalt 82%</b>
Arbetsstillfällen	178
därav tillverkning	33
" handel, privata tjänster m.m	43
" offentlig service	77

## FLYTTNINGAR

	1999	2000	2001	2002
Inflyttade	113	143	90	96
Utflyttade	91	73	57	71
Flyttningsnetto	22	70	33	25
Andel utflyttade av folkmängd	9%	7%	5%	6%

## UTBILDNING

1 januari 2003

Utbildningsnivå (20-64 år)	Antal	%
Förgymnasial	113	16
Gymnasial	355	51
Eftergymnasial	224	32
Uppgift saknas	7	1
<b>TOTALT</b>	<b>699</b>	<b>100</b>

## Södra Sallerup

**BOSTÄDER**

<b>BOSTÄDER</b>			
1 januari 2003			
Byggnadsår	Totalt	%	Småhus
före 1940	127	33	127
1941-60	37	10	37
1961-70	3	1	3
1971-80	10	3	7
1981-	203	53	185
SUMMA	380	100	359

Storlek	Totalt	%	Småhus
-1 rum och kök	15	4	1
2 rum och kök	17	4	11
3 rum och kök	44	12	44
4+ rum och kök	304	80	303
SUMMA	380	100	359

Upplåtelseform	Totalt	%	Småhus
Hysesrätt, MKB	–	–	–
Hysesrätt, privat	27	7	6
Bostadsrätt	–	–	–
Äganderätt	353	93	353
SUMMA	380	100	359

**HUSHÅLL**

<b>HUSHÅLL</b>		
Folk- och bostadsräkningen 1990		
Hushåll efter antal boende	Antal	%
1 boende	61	25
2 boende	87	36
3 boende	44	18
4+ boende	53	22
SUMMA	245	100

4+ boende

1 boende

3 boende

2 boende

Barnhushåll (barn 0-15 år)	Antal	%
Totalt	73	30
därav med barn under 7 år	52	71
därav ensamförälder	6	8

Pensionärshushåll	Antal	%
Totalt	61	25
därav ensamboende	24	39
därav kvinnor	16	67

**ARBETSLÖSHET**

<b>ARBETSLÖSHET</b>		
31 mars 2003		
Reg. arbetslösa (18-64 år)	26	4%
därav 18-24 år	2	4%
I arbetsmarknadsåtgärder	6	

**KOMMUNALA VAL**

<b>KOMMUNALA VAL</b>		
År 2002		
Parti	Antal	%
M	211	32,5
C	22	3,4
Fp	70	10,8
Kd	29	4,5
S	184	28,3
V	25	3,8
Mp	12	1,8
Skåp	36	5,5
SPI	15	2,3
Sd	39	6,0
Övriga partier	7	1,1
SUMMA	650	100,0

Valdeltagande: 83,6%

Valdistrikt: S Sallerup

**INKOMSTER**

<b>INKOMSTER</b>	
År 2000	
Disponibel medelinkomst	278 400
Inkomsttagare, antal	465
Inkomst/invånare	115 792

**FÖRSÖRJNINGSTÖD**

<b>FÖRSÖRJNINGSTÖD</b>	
År 2002	
Hushåll	8
Utbetalt belopp (kr)	217 289
Belopp per hushåll (kr)	27 161

**BILINNEHAV**

<b>BILINNEHAV</b>	
31 december 2002	
Personbilar i trafik	588
Bilar per 100 invånare	49



# Områdesfakta Toftanäs

Malmö: Delområde Toftanäs

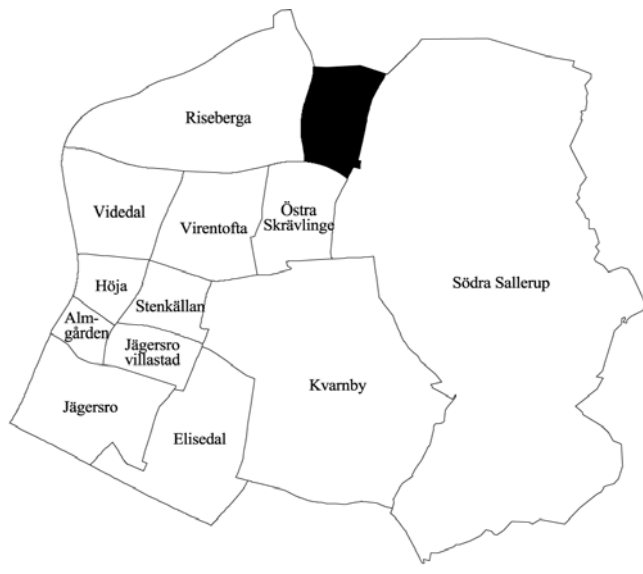

<b>Invånare</b> 1 jan 2003:	<b>56</b>
<b>Areal</b> , hektar 1 jan 2003:	<b>75</b>
<b>Invånare per hektar</b>	<b>1</b>
<b>Hushåll</b> 1 jan 2002 (framskrivna):	<b>23</b>
<b>Arbetsstillfällen</b> 2001:	<b>595</b>

## Prognos

Folkmängd 1 januari 2009:	56
Bostadsbyggande 2003-2008:	6

## FOLKMÄNGD

År	Antal	År	1 januari Antal
1961	76	2000	50
1971	52	2001	49
1981	32	2002	51
1991	34	2003	56

## ÅLDERSFÖRDELNING

Ålder	Antal personer	%	1 januari 2003	
			Därav kvinnor	%
0 - 5	4	7	2	50
6-15	13	23	5	38
16-18	6	11	2	33
19-24	2	4	–	–
25-44	15	27	7	47
45-64	11	20	5	45
65-79	5	9	2	40
80-	–	–	–	–
<b>SUMMA</b>	<b>56</b>	<b>100</b>	<b>23</b>	<b>41</b>

## UTLÄNDSK BAKGRUND

Land	Födda i utlandet	1 januari 2003	
		Födda i Sverige*	
De fem största grupperna			
TOTALT	7		
Andel av folkmängd	13%		

\* med båda föräldrarna födda i utlandet

## FÖRVÄRVSARBETANDE

		År 2001
Förvärvsarbetande (16- år):		20
Andel förvärvsarb. (20-64 år):	Män	77%
	Kvinnor	75%
	<b>Totalt</b>	<b>76%</b>
Arbetsstillfällen		595
därav tillverkning		36
" handel, privata tjänster m.m		550
" offentlig service		9

## FLYTTNINGAR

	1999	2000	2001	2002
Inflyttade	5	5	1	5
Utflyttade	8	4	1	1
Flyttningsnetto	-3	1	–	4
Andel utflyttade av folkmängd	15%	8%	2%	2%

## UTBILDNING

		1 januari 2003	
Utbildningsnivå (20-64 år)	Antal	%	
Förgymnasial	8	30	
Gymnasial	11	41	
Eftergymnasial	8	30	
Uppgift saknas	–	–	
<b>TOTALT</b>	<b>27</b>	<b>100</b>	

## Toftanäs

**BOSTÄDER**

<b>BOSTÄDER</b>			
1 januari 2003			
Byggnadsår	Totalt	%	Småhus
före 1940	12	52	12
1941-60	1	4	1
1961-70	1	4	1
1971-80	1	4	1
1981-	8	35	2
SUMMA	23	100	17

---

Storlek	Totalt	%	Småhus
-1 rum och kök	7	30	1
2 rum och kök	2	9	2
3 rum och kök	7	30	7
4+ rum och kök	7	30	7
SUMMA	23	100	17

---

Upplåtelseform	Totalt	%	Småhus
Hysesrätt, MKB	–	–	–
Hysesrätt, privat	8	35	2
Bostadsrätt	–	–	–
Äganderätt	15	65	15
SUMMA	23	100	17

**ARBETSLÖSHET**

<b>ARBETSLÖSHET</b>			
31 mars 2003			
Reg. arbetslösa (18-64 år)	1	3%	
därav 18-24 år	1	25%	
I arbetsmarknadsåtgärder	–		

**KOMMUNALA VAL**

<b>KOMMUNALA VAL</b>	
År 2002	
Går ej att redovisa p g a valdistriktsindelningen	

**HUSHÅLL**

<b>HUSHÅLL</b>		
Folk- och bostadsräkningen 1990		
Hushåll efter antal boende	Antal	%
1 boende	8	47
2 boende	6	35
3 boende	–	–
4+ boende	3	18
SUMMA	17	100

---

<b>Barnhushåll (barn 0-15 år)</b>		
	Antal	%
Totalt	3	18
därav med barn under 7 år	1	33
därav ensamförälder	–	–

---

<b>Pensionärshushåll</b>		
	Antal	%
Totalt	3	18
därav ensamboende	3	100
därav kvinnor	1	33

**INKOMSTER**

<b>INKOMSTER</b>	
År 2000	
Disponibel medelinkomst	224 200
Inkomsttagare, antal	18
Inkomst/invånare	82 359

**FÖRSÖRJNINGSTÖD**

<b>FÖRSÖRJNINGSTÖD</b>	
År 2002	
Hushåll	–
Utbetalt belopp (kr)	–
Belopp per hushåll (kr)	–

**BILINNEHAV**

<b>BILINNEHAV</b>	
31 december 2002	
Personbilar i trafik	20
Bilar per 100 invånare	36

# Områdesfakta Östra Skrävlinge

Malmö: Delområde Östra Skrävlinge

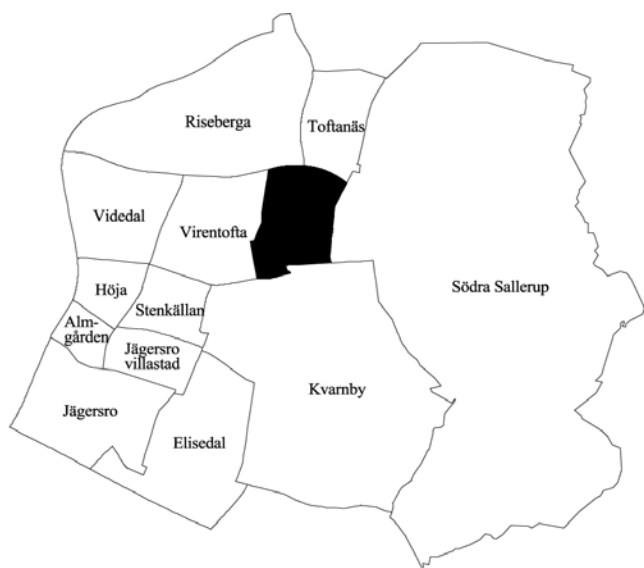

<b>Invånare</b> 1 jan 2003:	<b>1 053</b>
<b>Areal</b> , hektar 1 jan 2003:	<b>89</b>
<b>Invånare per hektar</b>	<b>12</b>
<b>Hushåll</b> 1 jan 2002 (framskrivna):	<b>352</b>
<b>Arbetsstillfällena</b> 2001:	<b>175</b>

## Prognos

Folkmängd 1 januari 2009:	1 380
Bostadsbyggande 2003-2008:	122

## FOLKMÄNGD

År	Antal	År	Antal
1961	235	2000	1 066
1971	184	2001	1 068
1981	135	2002	1 046
1991	752	2003	1 053

## ÅLDERSFÖRDELNING

Ålder	Antal personer	%	1 januari 2003	
			Därav kvinnor	%
0 - 5	71	7	35	49
6-15	224	21	111	50
16-18	60	6	28	47
19-24	46	4	19	41
25-44	331	31	180	54
45-64	262	25	131	50
65-79	49	5	25	51
80-	10	1	4	40
<b>SUMMA</b>	<b>1 053</b>	<b>100</b>	<b>533</b>	<b>51</b>

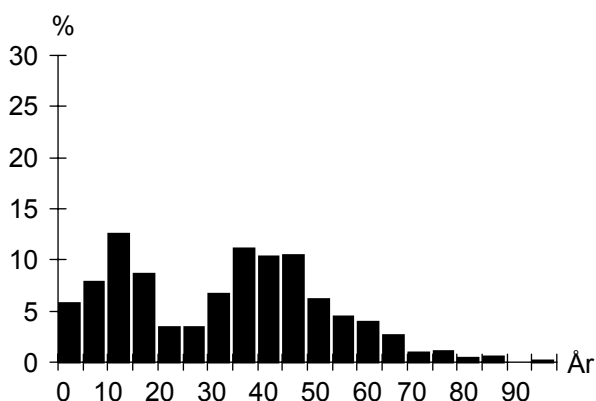

## UTLÄNDSK BAKGRUND

Land	1 januari 2003	
	Födda i utlandet	Födda i Sverige*
De fem största grupperna		
Iran	12	4
Jugoslavien	11	8
Irak	10	3
Polen	8	5
Chile	5	3
<b>TOTALT</b>	<b>92</b>	<b>45</b>
Andel av folkmängd	9%	4%

\* med båda föräldrarna födda i utlandet

## FÖRVÄRVSARBETANDE

		År 2001
Förvärvsarbetande (16- år):		524
Andel förvärvsarb. (20-64 år):	Män	85%
	Kvinnor	79%
	<b>Totalt</b>	<b>82%</b>
Arbetsstillfällena		175
därav tillverkning		36
" handel, privata tjänster m.m		87
" offentlig service		50

## FLYTTNINGAR

	1999	2000	2001	2002
Inflyttade	101	119	95	120
Utflyttade	94	130	123	125
Flyttningsnetto	7	-11	-28	-5
Andel utflyttade av folkmängd	9%	12%	12%	12%

## UTBILDNING

Utbildningsnivå (20-64 år)	1 januari 2003	
	Antal	%
Förgymnasial	124	20
Gymnasial	350	56
Eftergymnasial	150	24
Uppgift saknas	5	1
<b>TOTALT</b>	<b>629</b>	<b>100</b>

## Östra Skrävlinge

**BOSTÄDER**

<b>BOSTÄDER</b>			
1 januari 2003			
Byggnadsår	Totalt	%	Småhus
före 1940	30	8	27
1941-60	2	1	2
1961-70	–	–	–
1971-80	5	1	5
1981-	324	90	215
SUMMA	361	100	249

Storlek	Totalt	%	Småhus
-1 rum och kök	7	2	–
2 rum och kök	43	12	18
3 rum och kök	82	23	54
4+ rum och kök	229	63	177
SUMMA	361	100	249

Upplåtelseform	Totalt	%	Småhus
Hysesrätt, MKB	–	–	–
Hysesrätt, privat	69	19	3
Bostadsrätt	154	43	108
Äganderätt	138	38	138
SUMMA	361	100	249

**ARBETSLÖSHET**

<b>ARBETSLÖSHET</b>			
31 mars 2003			
Reg. arbetslösa (18-64 år)	21	3%	
därav 18-24 år	2	3%	
I arbetsmarknadsåtgärder	11		

**KOMMUNALA VAL**

<b>KOMMUNALA VAL</b>	
År 2002	
Går ej att redovisa p g a valdistriktsindelningen	

**HUSHÅLL**

<b>HUSHÅLL</b>		
Folk- och bostadsräkningen 1990		
Hushåll efter antal boende	Antal	%
1 boende	35	14
2 boende	78	31
3 boende	42	17
4+ boende	96	38
SUMMA	251	100

<b>Barnhushåll (barn 0-15 år)</b>			
	Antal	%	
Totalt	131	52	
därav med barn under 7 år	81	62	
därav ensamförälder	15	11	

<b>Pensionärshushåll</b>			
	Antal	%	
Totalt	18	7	
därav ensamboende	8	44	
därav kvinnor	7	88	

**INKOMSTER**

<b>INKOMSTER</b>		
År 2000		
Disponibel medelinkomst	252 800	
Inkomsttagare, antal	421	
Inkomst/invånare	99 652	

**FÖRSÖRJNINGSTÖD**

<b>FÖRSÖRJNINGSTÖD</b>		
År 2002		
Hushåll	29	
Utbetalt belopp (kr)	1 170 494	
Belopp per hushåll (kr)	40 362	

**BILINNEHAV**

<b>BILINNEHAV</b>		
31 december 2002		
Personbilar i trafik	423	
Bilar per 100 invånare	40	



Avdelningen för Strategisk utveckling ger ut

# **BASFAKTA OM MALMÖ**

Snabbt, samlat och till ett rimligt pris får du sifferuppgifter i:

## **Statistisk årsbok**

En uppslagsbok som i arton avsnitt ger samhällsinformation och behandlar ämnesområdena: Befolkning, bostäder, hushåll, näringsliv, kommunikationer, miljö, utbildning, kultur, stadens finanser, sjukvård m fl. Årsboken belyser främst förhållanden i Malmö men jämförelser görs även med kommunerna i Skåne, Sveriges tio största kommuner, hela riket och de nordiska huvudstäderna. Finns även utlagd på vår hemsida.

192 sidor.

Att använda t ex i planering, forskning och undervisning.

## **Fakta i fickformat**

Statistisk årsbok i miniatyr – ett häfte för snabb orientering.

32 sidor.

## **Sifferguide**

Malmö i ett nötskal – ett litet vikblad som finns tryckt på svenska och engelska. På nätet finns även den tyska versionen.

## **PS-Aktuellt**

På vår hemsida lägger vi ut aktuell och kort information inom olika ämnesområden – utvecklingen vad gäller befolkningsförändringar, bostadsbyggande m. m.

## **Gör din beställning via e-post, fax eller telefon!**

necmi.incegul@malmo.se, Tfn: 040 – 34 12 83, Fax: 040 – 34 10 55

Dessutom finns information om **Malmö på:**

**[www.malmo.se](http://www.malmo.se)**

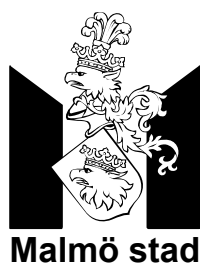

**Stadskontoret, Strategisk utveckling**