

# OMRÅDESFAKTA för Malmö 2001

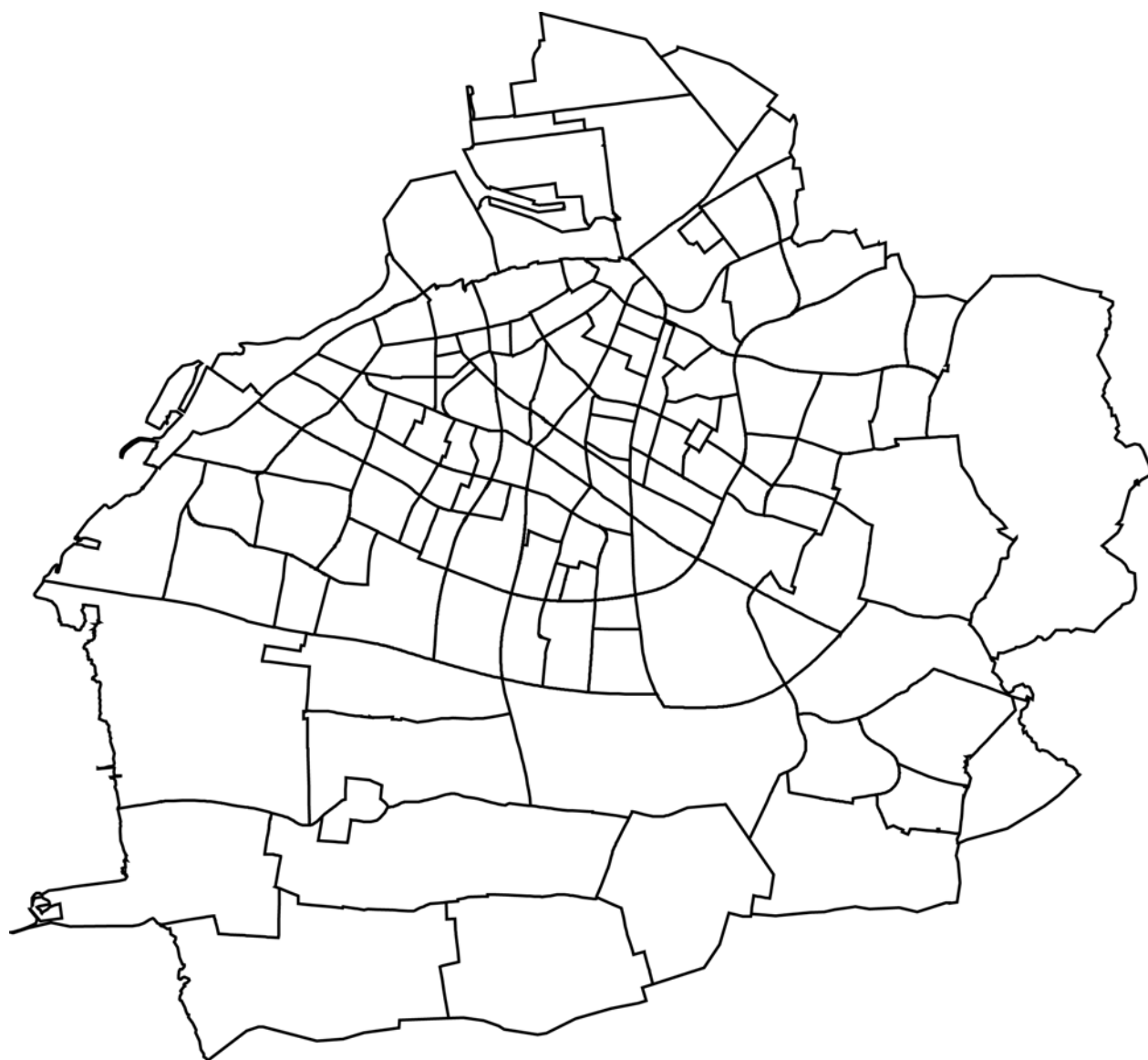

**DELOMRÅDEN**

## **Behöver du ytterligare information kontakta:**

**Necmi Incegöl**, [necmi.incegul@malmo.se](mailto:necmi.incegul@malmo.se)

**tfn: 040–34 12 83, fax: 040–34 10 55**

**Strategisk utveckling, Malmö Stadskontor  
205 80 MALMÖ**

### **Ämnesområden**

Befolkning och  
Flyttningar

Personer med  
utländsk bakgrund

Bostäder, Hushåll,  
Förvärvsarbetande,  
Inkomster och Val

Utbildning,  
Arbetslöshet och Bilar

Försörjningsstöd

### **Kontaktpersoner**

Kenneth Hvarvenius, tfn: 040-34 10 66  
[kenneth.hvarvenius@malmo.se](mailto:kenneth.hvarvenius@malmo.se)

Elisabeth Pålsson, tfn: 040-34 10 68  
[elisabeth.palsson@malmo.se](mailto:elisabeth.palsson@malmo.se)

Jan Haak, tfn: 040 – 34 11 81  
[jan.haak@malmo.se](mailto:jan.haak@malmo.se)

Henry Lindelöf, tfn: 040-34 10 67  
[henry.lindelof@malmo.se](mailto:henry.lindelof@malmo.se)

Anders Ardmar, tfn: 040-34 11 21  
[anders.ardmar@malmo.se](mailto:anders.ardmar@malmo.se)

Necmi Incegöl, tfn: 040 - 34 12 83  
[necmi.incegul@malmo.se](mailto:necmi.incegul@malmo.se)

**Områdesfakta för Malmös 10 Stadsdelar:**

**80 kr + moms**

**Områdesfakta för Malmös 134 Delområden:**

**400 kr + moms**

# OMRÅDESAKTA FÖR MALMÖ 2001. Delområden

Malmö är indelat i 134 delområden.

I Områdesakta beskrivs områden med minst 50 invånare.

Områden med färre än 50 invånare redovisas i tabell på sidan 5.

För områden med färre än 100 invånare redovisas inget åldersdiagram.

För områden med färre än 50 hushåll redovisas inget hushållsdiagram.

## INNEHÅLL

	<b>Källor</b>
Åldersfördelning	SCB:s Befolkningsstatistik
Flyttningar	SCB:s Flyttningsstatistik
Areal	Malmö Stadsbyggnadskontor
Prognos	Malmö Stadskontor, Strategisk utveckling
Folkmängd, tidsserie	SCB:s Befolkningsstatistik
Personer med utländsk bakgrund	SCB
Förvärvsarbetande	SCB:s Sysselsättningsstatistik
Utbildning	SCB:s Utbildningsstatistik
Bostäder	Folk- och bostadsräkningen 1990 och årlig byggnadsstatistik
Arbetslöshet	SCB:s Arbetslöshetstatistik
Val	Länsstyrelsens sammanräkningsprotokoll
Hushåll	SCB, Folk- och bostadsräkningen 1990
Hushåll, framskrivna	Malmö Stadskontor, Strategisk utveckling
Inkomster	SCB:s Inkomststatistik
Försörjningsstöd	Malmö Stads Socialregister
Bilnehav	SCB:s Bilstatistik

## FÖRKLARINGAR

Arbetslösa, %	Antal registrerat arbetslösa, vid Arbetsförmedlingen, av folkmängden 18-64 år.
Arbetsstillfällen	Förvärvsarbetande personer med arbetsplats i resp. område (Dagbefolkning). <i>Tillverkning:</i> Tillverkning av varor och energi, avfallshantering <i>Handel och privata tjänster:</i> Detalj- och partihandel, transport, samfärdsel, post, tele och företagstjänster <i>Offentlig service:</i> Vård, utbildning och offentlig förvaltning
Areal	Landareal, 1 hektar = 10 000 m <sup>2</sup>
Bostäder, upplåtelseform	<i>Allmännyttiga bostadsföretag:</i> MKB <i>Bostadsrättsföreningar:</i> HSB, Riksbyggen, SBC och privata bostadsrättsföreningar
Flyttningsnetto	Inflyttade minus utflyttade.
Folkmängd 1961	Endast tätortsfolkmängden redovisas för delområden inom Oxie och Bunkeflo.

Försörjningsstöd Hushåll som minst en gång under året erhållit ekonomiskt bistånd.

**OBS! Fr.o.m. 2000 används ny redovisningsform, därför kan jämförelser med tidigare år inte göras.**

Förvärvsarbete Förvärvsarbete personer bosatta i respektive område (Nattbefolkning).

Förvärvsarbete, % Antal förvärvsarbete 20-64 år av folkmängden 20-64 år.

Inkomst *Disponibel medelinkomst:*  
Bruttoinkomst minus slutlig skatt plus positiva transfereringar.  
Avser familjer 20- år (Hemmaboende barn över 20 år räknas inte som egen inkomstenhet).

**OBS! Fr.o.m. inkomståret 1998 gäller nya definitioner, därför kan jämförelser med tidigare år inte göras.**

Inkomst/invånare Disponibel medelinkomst per invånare.

Parti Parti med mandat i fullmäktige redovisas.

Pensionärshushåll Hushåll med minst en person 65 år eller äldre.

Personer med utländsk bakgrund

- Födda i utlandet
- Födda i Sverige med minst en förälder född i utlandet

I tabellen redovisas de fem största länderna i resp. område.  
Sortering efter gruppen födda i utlandet.  
Om färre än 10 observationer redovisas endast totalsumma.  
1 och 2 observationer redovisas inte.

**OBS! Fr.o.m. 1999 används ny källa och nya definitioner, därför kan jämförelser med tidigare år inte göras.**

Prognos Folkmängd, upprättad maj 2001

Val Bostadsbyggande, upprättad oktober 2000

Val Valdistributionsindelningen stämmer inte helt överens med indelningen för stadsdelar och delområden.

Valdeltagande, % Antal röstande av totala antalet röstberättigade.

## FÖRKORTNINGAR

MKB Malmö Kommunala Bostads AB

SBC Sveriges Bostadsrättsföreningars

Centralorganisation

SCB Statistiska centralbyrån

M Moderata samlingspartiet

C Centern

Fp Folkpartiet liberalerna

Kd Kristdemokraterna

S Socialdemokraterna

V Vänsterpartiet

Mp Miljöpartiet de gröna

Skåp Skånepartiet

SPI Sveriges Pensionärers Intresseparti

## TECKENFÖRKLARING

– Exakt 0 enheter

0 Mellan 0 och 0,5 enheter

.. Uppgiften ej tillgänglig eller alltför osäker för att anges

## SÖKREGISTER I ALFABETISK ORDNING

	Sid.		Sid.		Sid.
<b>MALMÖ TOTALT</b>	<b>6</b>	<b>Johanneslust</b>	68	<b>Sege industriomr.</b>	5
<b>Delområde</b>		Jägersro	5	Segemölla	5
<b>Allmänna sjukhuset</b>	38	Jägersro villastad	200	Segevång	74
Almgården	198	<b>Kalkbrottet</b>	5	Sibbarp	100
Almhög	150	Kastanjegården	164	Skumparp	108
Almvik	160	Katrinelund	62	Slussen	52
Annelund	46	Kirsebergsstaden	70	Sofielunds industriomr.	5
Annetorp	98	Klagshamn	104	Solbacken	116
Apelgården	180	Kristineberg	172	Sorgenfri industriomr.	5
Augustenborg	154	Kroksbäck	128	Spillepengen	5
<b>Bellevue</b>	84	Kroksbäcksparken	5	Stadion	5
Bellevuegården	124	Kronborg	24	Stenkällan	196
Borgmästaregården	120	Kronprinsen	18	Södertorp	126
Bulltofta	76	Kryddgården	182	Södervärn	40
Bunkeflostrand	102	Kulladal	134	Södra Sallerup	210
<b>Dammfri</b>	16	Kungshög	5	Södra Sofielund	42
Davidshall	30	Kvarnby	208	<b>Teatern</b>	26
Djupadal	94	Käglinge	170	Toarp	178
<b>Elinelund</b>	5	<b>Limhamns hamnomr.</b>	92	Toftanäs	5
Elisedal	5	Lindeborg	136	Tygelsjö by	114
Ellstorp	64	Lindängen	162	Tygelsjö vång	112
Emilstorp	5	Lockarp	166	Törnrosen	184
Eriksfält	140	Lorensborg	118	<b>Valdemarsro</b>	78
<b>Flensburg</b>	122	Lugnet	32	Videdal	204
Fosieby	5	Lönngården	48	Vintrie	106
Fosieby industriomr.	5	<b>Malmöhus</b>	5	Virentofta	206
Fredriksberg	5	Mellanheden	82	Värnhem	56
Fridhem	10	Mellersta Hamnen	5	Västervång	80
Frihamnen	5	Möllevången	36	Västra Hamnen	5
Fågelbacken	22	<b>Naffentorp</b>	5	Västra Kattarp	192
<b>Gamla Limhamn</b>	90	Norra Hamnen	5	Västra Klagstorp	110
Gamla Staden	28	Norra Sofielund	44	Västra Sorgenfri	58
Glostorp	168	Nya Bellevue	86	Västra Söderkulla	142
Gröndal	132	Nydala	148	<b>Ärtholmen</b>	5
Gullvik	158	<b>Oljehamnen</b>	5	<b>Örtagården</b>	186
Gullviksborg	152	Oxie Kyrkby	174	Östervärn	54
<b>Heleneholm</b>	138	Oxievång	176	Östra Hamnen	5
Hermodsdal	146	<b>Persborg</b>	190	Östra Kyrkogården	5
Herrgården	188	Pildammsparken	5	Östra Skrävlinge	212
Hindby	156	<b>Ribersborg</b>	12	Östra Sorgenfri	60
Holma	130	Ribersborgsstranden	5	Östra Söderkulla	144
Hyllieby	96	Riseberga	202		
Hyllievång	5	Rosengård centrum	5		
Håkanstorp	66	Rosenvång	88		
Hästhagen	20	Rostorp	72		
Höja	194	Rådmanstvången	34		
<b>Inre Hamnen</b>	8	Rönneholm	14		
		Rörsjöstaden	50		

## STADSDELAR MED DELOMRÅDEN

### CENTRUM

Västra Hamnen  
Inre Hamnen  
Frihamnen  
Mellersta Hamnen  
Norra Hamnen  
Östra Hamnen  
Oljehamnen  
Spillepengen  
Malmöhus  
Gamla Staden  
Davidshall  
Lugnet  
Rådmansvången  
Rörsjöstaden  
Slussen  
Östervärn  
Värnhem  
del av Västra Sorgenfri  
del av Östra Sorgenfri  
Sorgenfri industriområde  
Katrinelund  
Ellstorp

### SÖDRA INNERSTADEN

Möllevången  
Allmänna sjukhuset  
Södervärn  
Södra Sofielund  
Norra Sofielund  
Annelund  
Sofielunds industriområde  
Lönngården  
del av Västra Sorgenfri  
del av Östra Sorgenfri  
Flensburg

### VÄSTRA INNERSTADEN

Fridhem  
Ribersborg  
Rönneholm  
Dammfri  
Kronprinsen  
Hästhagen  
Fågelbacken  
Kronborg  
Teatern  
Pildammsparken  
Ribersborgsstranden  
Västervång  
Mellanheden

### LIMHAMN-BUNKEFLO

Bellevue  
Nya Bellevue  
Rosenvång  
Gamla Limhamn  
Limhamns hamnområde  
Djupadal  
Hyllieby  
Elinelund  
Kalkbrottet  
Annetorp  
Sibbarp  
Bunkeflostrand  
Klagshamn  
Vintrie  
Naffentorp  
Skumparp  
Västra Klagstorp  
Tygelsjö vång  
Tygelsjö by

### HYLLIE

Solbacken  
Lorensborg  
Stadion  
Borgmästaregården  
Bellevuegården  
Ärtholmen  
Södertorp  
Kroksbäck  
Kroksbäcksparken  
Holma  
Hyllievång  
Gröndal  
Kulladal  
Lindeborg

### FOSIE

Heleneholm  
Eriksfält  
Västra Söderkulla  
Östra Söderkulla  
Hermodsdal  
Nydala  
Almhög  
Gullviksborg  
Augustenborg  
Hindby  
Gullvik  
Almvik  
Lindängen  
Fosieby  
Kastanjegården  
Fosieby industriområde  
Fredriksberg

### OXIE

Lockarp  
Glostorp  
Käglinge  
Kristineberg  
del av Kungshög  
Oxie Kyrkby  
Oxievång  
Toarp

### ROSENGÅRD

Emilstorp  
Östra Kyrkogården  
Apelgården  
Kryddgården  
Törnrosen  
Örtagården  
Rosengård centrum  
Herrgården  
Persborg  
Västra Kattarp

### HUSIE

del av Kungshög  
Höja  
Stenkällan  
Almgården  
Jägersro villastad  
Jägersro  
Elisedal  
Riseberga  
Videdal  
Virentofta  
Kvarnby  
Södra Sallerup  
Toftanäs  
Östra Skrävlinge

### KIRSEBERG

Håkanstorp  
Johanneslust  
Kirsebergsstaden  
Rostorp  
Segevång  
Sege industriområde  
Segemölla  
Bulltofta  
Valdemarsro

<p>Delområdena Västra och Östra Sorgenfri samt Kungshög delas och ingår i två stadsdelar</p>
--

## DELOMRÅDEN MED FÄRRE ÄN 50 BOENDE

Arbetsstillfällen = Förvärvsarbetande personer med arbetsplats i respektive område (Dagbefolkning)

Område	Boende 1 jan 2001	Arbetsstillfällen november 1999			
		Totalt	Tillverkning	Handel och privata tjänster m.m.	Offentlig service
<b>CENTRUM</b>					
Västra Hamnen	8	3 271	1 294	1 342	635
Frihamnen	–	362	14	348	–
Mellersta Hamnen	1	1 411	630	781	–
Norra Hamnen	–	563	557	6	–
Östra Hamnen	2	5 396	1 936	3 313	147
Oljehamnen	–	306	144	162	–
Spillepengen	1	848	494	354	–
Malmöhus	1	542	43	361	138
Sorgenfri industriområde	–	1 001	686	199	115
<b>SÖDRA INNERSTADEN</b>					
Sofielunds industriområde	6	2 111	1 634	419	55
<b>VÄSTRA INNERSTADEN</b>					
Pildammsparken	–	21	–	7	14
Ribersborgsstranden	–	22	–	22	–
<b>LIMHAMN-BUNKEFLO</b>					
Elinelund	37	176	8	16	152
Kalkbrottet	–	81	55	11	15
Naffentorp	32	15	3	8	–
<b>HYLLIE</b>					
Stadion	–	224	–	224	–
Ärtholmen	–	98	–	74	24
Kroksäcksparken	–	150	–	2	148
Hyllievång	6	123	28	81	13
<b>FOSIE</b>					
Fosieby	11	130	45	81	4
Fosieby industriområde	24	6 528	3 113	3 285	127
Fredriksberg	13	1 319	952	313	52
<b>OXIE/HUSIE</b>					
Kungshög	13	–	–	–	–
<b>ROSENGÅRD</b>					
Emilstorp	2	1 618	675	921	17
Östra Kyrkogården	–	92	–	92	–
Rosengård centrum	–	428	6	136	283
<b>HUSIE</b>					
Jägersro	8	2 188	225	1 894	69
Elisedal	5	1 458	609	843	5
Toftanäs	49	563	44	510	9
<b>KIRSEBERG</b>					
Sege industriområde	1	2 779	1 649	1 093	37
Segemölla	–	69	4	65	–

# Områdesfakta MALMÖ



<b>Invånare</b> 1 jan 2001:	<b>259 579</b>
<b>Areal</b> , hektar 1 jan 2001:	<b>15 370</b>
<b>Invånare per hektar</b>	<b>17</b>
<b>Hushåll</b> 1 jan 2000 (framskrivna):	<b>130 935</b>
<b>Arbetsstillfällen</b> 1999:	<b>127 341</b>

## Prognos

Folkmängd 1 januari 2007:	275 983
Bostadsbyggande 2000-2005:	5 009

## FOLKMÄNGD

År	Antal	År	Antal
1961	234 453	1998	251 408
1971	265 505	1999	254 904
1981	233 803	2000	257 574
1991	233 887	2001	259 579

## ÅLDERSFÖRDELNING

Ålder	Antal personer	%	1 januari 2001	
			Därav kvinnor	%
0 - 5	16 454	6	8 069	49
6-15	29 581	11	14 452	49
16-18	7 795	3	3 776	48
19-24	20 685	8	10 907	53
25-44	77 946	30	38 221	49
45-64	59 289	23	30 013	51
65-79	32 880	13	18 960	58
80-	14 949	6	10 377	69
SUMMA	259 579	100	134 775	52

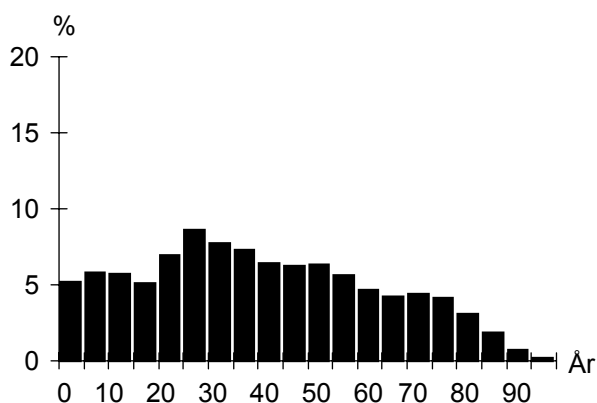

## FLYTTNINGAR

	1997	1998	1999	2000
Inflyttade	14 619	15 094	14 496	14 446
Utflyttade	11 036	11 531	11 528	12 227
Flyttningsnetto	3 583	3 563	2 968	2 219
Andel utflyttade av folkmängd	4%	5%	5%	5%

## UTLÄNDSK BAKGRUND

Land	1 januari 2001	
	Födda i utlandet	Födda i Sverige*
De fem största grupperna		
Jugoslavien	9 333	5 289
Polen	5 412	2 703
Bosnien-Hercegovina	5 001	763
Irak	4 476	1 136
Danmark	3 613	3 926
TOTALT	60 244	35 957
Andel av folkmängd	23%	14%

\* med minst en förälder född i utlandet

## FÖRVÄRVSARBETANDE

	År 1999
Förvärvsarbetande (16- år):	97 760
Andel förvärvsarb. (20-64 år):	
Män	63%
Kvinnor	61%
<b>Totalt</b>	<b>62%</b>
Arbetsstillfällen	127 341
däruav tillverkning	26 662
" handel, privata tjänster m.m	61 665
" offentlig service	35 823

## UTBILDNING

	1 januari 2000	
Utbildningsnivå (20-64 år)	Antal	%
Förgymnasial	34 759	23
Gymnasial	68 710	45
Eftergymnasial	44 745	29
Uppgift saknas	4 544	3
TOTALT	152 758	100



**BOSTÄDER**

1 januari 2001			
Byggnadsår	Totalt	%	Småhus
före 1940	32 477	24	6 057
1941-60	36 945	27	3 410
1961-70	32 514	24	4 953
1971-80	20 670	15	4 569
1981-	14 259	10	5 236
SUMMA	136 865	100	24 225

1 januari 2001			
Storlek	Totalt	%	Småhus
-1 rum och kök	19 004	14	210
2 rum och kök	42 352	31	781
3 rum och kök	39 607	29	3 045
4+ rum och kök	35 902	26	20 189
SUMMA	136 865	100	24 225

1 januari 2001			
Upplåtelseform	Totalt	%	Småhus
Hysesrätt, MKB	18 944	14	297
Hysesrätt, privat	50 689	37	359
Bostadsrätt	46 717	34	3 054
Äganderätt	20 515	15	20 515
SUMMA	136 865	100	24 225

**ARBETSLÖSHET**

31 mars 2001			
Reg. arbetslösa (18-64 år)			
	9 205	6%	
därav 18-24 år	994	4%	
I arbetsmarknadsåtgärder	4 819		

**KOMMUNALA VAL**

År 1998		
Parti	Antal	%
M	38 936	27,2
C	1 557	1,1
Fp	5 001	3,5
Kd	6 779	4,7
S	60 572	42,3
V	10 292	7,2
Mp	5 134	3,6
Skåp	6 118	4,3
SPI	5 760	4,0
Övriga partier	3 025	2,1
SUMMA	143 174	100,0

Valdeltagande: 73,0%

**HUSHÅLL**

Folk- och bostadsräkningen 1990		
Hushåll efter antal boende		
	Antal	%
1 boende	60 028	50
2 boende	36 556	30
3 boende	11 481	10
4+ boende	12 399	10
SUMMA	120 464	100

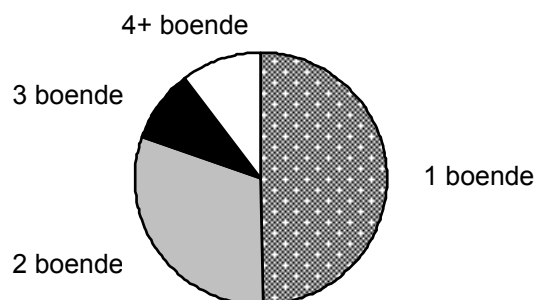
**Barnhushåll (barn 0-15 år)**

	Antal	%
Totalt	21 535	18
därav med barn under 7 år	12 422	58
därav ensamförälder	5 874	27

**Pensionärshushåll**

	Antal	%
Totalt	37 700	31
därav ensamboende	22 697	60
därav kvinnor	17 609	78

**INKOMSTER**

År 1999	
Disponibel medelinkomst	177 300
Inkomsttagare, antal	148 262
Inkomst/invånare	102 100

**FÖRSÖRJNINGSTÖD**

År 2000	
Hushåll	16 920
Utbetalt belopp (kr)	714 362 680
Belopp per hushåll (kr)	42 220

**BILINNEHAV**

31 december 2000	
Personbilar i trafik	73 838
Bilar per 100 invånare	28

# Områdesfakta Inre Hamnen

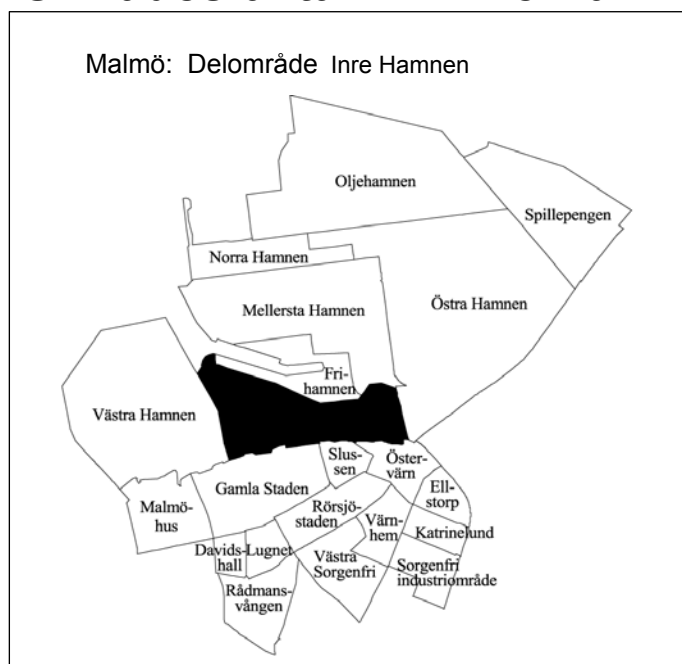

<b>Invånare</b> 1 jan 2001:	<b>100</b>
<b>Areal</b> , hektar 1 jan 2001:	<b>123</b>
<b>Invånare per hektar</b>	<b>1</b>
<b>Hushåll</b> 1 jan 2000 (framskrivna):	<b>58</b>
<b>Arbetsstillfällena</b> 1999:	<b>5 252</b>

## Prognos

Folkmängd 1 januari 2007:	86
Bostadsbyggande 2000-2005:	110

## FOLKMÄNGD

År	Antal	1 januari	
		År	Antal
1961	..	1998	108
1971	92	1999	116
1981	47	2000	104
1991	39	2001	100

## ÅLDERSFÖRDELNING

Ålder	Antal personer	%	1 januari 2001	
			Därav kvinnor	%
0 - 5	1	1	–	–
6-15	–	–	–	–
16-18	1	1	1	100
19-24	4	4	1	25
25-44	55	55	18	33
45-64	25	25	11	44
65-79	9	9	4	44
80-	5	5	4	80
<b>SUMMA</b>	<b>100</b>	<b>100</b>	<b>39</b>	<b>39</b>

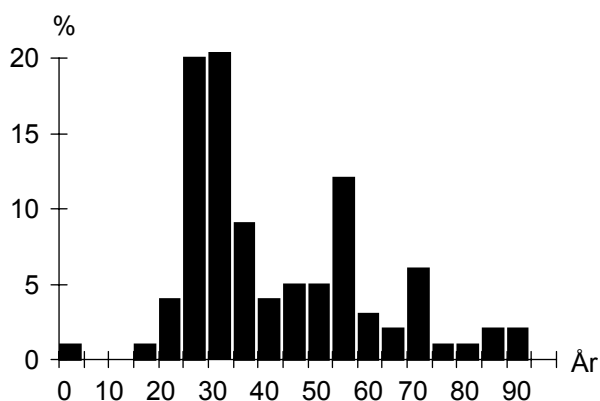

## UTLÄNDSK BAKGRUND

Land	1 januari 2001	
	Födda i utlandet	Födda i Sverige*
De fem största grupperna		
Danmark	10	
<b>TOTALT</b>	<b>18</b>	<b>9</b>
Andel av folkmängd	18%	9%

\* med minst en förälder född i utlandet

## FÖRVÄRVSARBETANDE

		År 1999
Förvärvsarbetande (16- år):		58
Andel förvärvsarb. (20-64 år):	Män	67%
	Kvinnor	58%
	<b>Totalt</b>	<b>63%</b>
Arbetsstillfällena		5 252
därav tillverkning		821
" handel, privata tjänster m.m		3 901
" offentlig service		525

## FLYTTNINGAR

	1997	1998	1999	2000
Inflyttade	37	27	19	12
Utflyttade	20	21	32	16
Flyttningsnetto	17	6	-13	-4
Andel utflyttade av folkmängd	22%	19%	28%	15%

## UTBILDNING

Utbildningsnivå (20-64 år)	1 januari 2000	
	Antal	%
Förgymnasial	11	13
Gymnasial	32	37
Eftergymnasial	38	44
Uppgift saknas	6	7
<b>TOTALT</b>	<b>87</b>	<b>100</b>

## Inre Hamnen

**BOSTÄDER**

<b>BOSTÄDER</b>			
1 januari 2001			
Byggnadsår	Totalt	%	Småhus
före 1940	21	34	–
1941-60	–	–	–
1961-70	7	11	–
1971-80	–	–	–
1981-	33	54	–
SUMMA	61	100	–

---

Storlek	Totalt	%	Småhus
-1 rum och kök	3	5	–
2 rum och kök	33	54	–
3 rum och kök	14	23	–
4+ rum och kök	11	18	–
SUMMA	61	100	–

---

Upplåtelseform	Totalt	%	Småhus
Hysesrätt, MKB	–	–	–
Hysesrätt, privat	61	100	–
Bostadsrätt	–	–	–
Äganderätt	–	–	–
SUMMA	61	100	–

**ARBETSLÖSHET**

<b>ARBETSLÖSHET</b>			
31 mars 2001			
Reg. arbetslösa (18-64 år)	4	5%	
därav 18-24 år	–	–	
I arbetsmarknadsåtgärder	4		

**KOMMUNALA VAL**

<b>KOMMUNALA VAL</b>	
År 1998	
Går ej att redovisa p g a valdistriktsindelningen	

**HUSHÅLL**

<b>HUSHÅLL</b>		
Folk- och bostadsräkningen 1990		
Hushåll efter antal boende	Antal	%
1 boende	17	68
2 boende	8	32
3 boende	–	–
4+ boende	–	–
SUMMA	25	100

---

<b>Barnhushåll (barn 0-15 år)</b>		
	Antal	%
Totalt	–	–
därav med barn under 7 år	–	–
därav ensamförälder	–	–

---

<b>Pensionärshushåll</b>		
	Antal	%
Totalt	13	52
därav ensamboende	8	62
därav kvinnor	8	100

**INKOMSTER**

<b>INKOMSTER</b>		
År 1999		
Disponibel medelinkomst	180 200	
Inkomsttagare, antal	84	
Inkomst/invånare	145 500	

**FÖRSÖRJNINGSTÖD**

<b>FÖRSÖRJNINGSTÖD</b>	
År 2000	
Hushåll	
Utbetalt belopp (kr)	
Belopp per hushåll (kr)	

**BILINNEHAV**

<b>BILINNEHAV</b>	
31 december 2000	
Personbilar i trafik	37
Bilar per 100 invånare	37

**Strategisk utveckling**  
Malmö Stadskontor 2001

# Områdesfakta Fridhem

Malmö: Delområde Fridhem

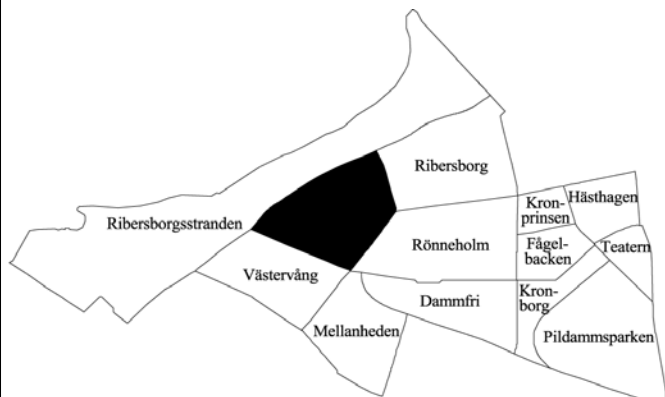

<b>Invånare</b> 1 jan 2001:	<b>1 420</b>
<b>Areal</b> , hektar 1 jan 2001:	<b>43</b>
<b>Invånare per hektar</b>	<b>33</b>
<b>Hushåll</b> 1 jan 2000 (framskrivna):	<b>699</b>
<b>Arbetsstillfällen</b> 1999:	<b>365</b>

## Prognos

Folkmängd 1 januari 2007:	1 626
Bostadsbyggande 2000-2005:	135

## FOLKMÄNGD

År	Antal	År	Antal
1961	845	1998	1 319
1971	669	1999	1 427
1981	587	2000	1 427
1991	812	2001	1 420

## ÅLDERSFÖRDELNING

Ålder	Antal personer	%	1 januari 2001	
			Därav kvinnor	%
0 - 5	66	5	32	48
6-15	145	10	74	51
16-18	39	3	18	46
19-24	49	3	23	47
25-44	263	19	135	51
45-64	471	33	253	54
65-79	251	18	138	55
80-	136	10	86	63
<b>SUMMA</b>	<b>1 420</b>	<b>100</b>	<b>759</b>	<b>53</b>

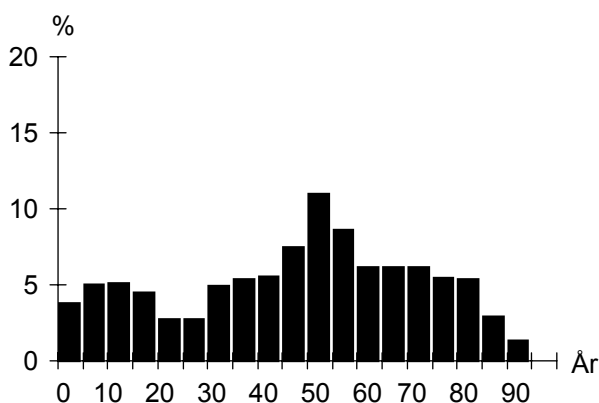

## UTLÄNDSK BAKGRUND

Land	1 januari 2001	
	Födda i utlandet	Födda i Sverige*
De fem största grupperna		
Polen	28	8
Danmark	26	15
Tyskland	18	15
Finland	16	10
Ungern	11	
<b>TOTALT</b>	<b>179</b>	<b>97</b>
Andel av folkmängd	13%	7%

\* med minst en förälder född i utlandet

## FÖRVÄRVSARBETANDE

		År 1999
Förvärvsarbetande (16- år):		585
Andel förvärvsarb. (20-64 år):	Män	74%
	Kvinnor	67%
	<b>Totalt</b>	<b>70%</b>
Arbetsstillfällen		365
däruv tillverkning		15
" handel, privata tjänster m.m		162
" offentlig service		167

## FLYTTNINGAR

	1997	1998	1999	2000
Inflyttade	274	298	192	154
Utflyttade	198	181	183	162
Flyttningsnetto	76	117	9	-8
Andel utflyttade av folkmängd	16%	14%	13%	11%

## UTBILDNING

Utbildningsnivå (20-64 år)	1 januari 2000	
	Antal	%
Förgymnasial	75	10
Gymnasial	287	37
Eftergymnasial	384	49
Uppgift saknas	37	5
<b>TOTALT</b>	<b>783</b>	<b>100</b>

**BOSTÄDER**

<b>BOSTÄDER</b>			
1 januari 2001			
Byggnadsår	Totalt	%	Småhus
före 1940	103	14	62
1941-60	102	14	102
1961-70	9	1	9
1971-80	18	2	18
1981-	513	69	23
SUMMA	745	100	214

Storlek	Totalt	%	Småhus
-1 rum och kök	49	7	4
2 rum och kök	114	15	4
3 rum och kök	227	30	27
4+ rum och kök	355	48	179
SUMMA	745	100	214

Upplåtelseform	Totalt	%	Småhus
Hysesrätt, MKB	182	24	–
Hysesrätt, privat	133	18	6
Bostadsrätt	302	41	80
Äganderätt	128	17	128
SUMMA	745	100	214

**ARBETSLÖSHET**

<b>ARBETSLÖSHET</b>			
31 mars 2001			
Reg. arbetslösa (18-64 år)	25	3%	
därav 18-24 år	1	2%	
I arbetsmarknadsåtgärder	6		

**KOMMUNALA VAL**

<b>KOMMUNALA VAL</b>	
År 1998	
Går ej att redovisa p g a valdistriktsindelningen	

**HUSHÅLL**

<b>HUSHÅLL</b>		
Folk- och bostadsräkningen 1990		
Hushåll efter antal boende	Antal	%
1 boende	105	30
2 boende	149	42
3 boende	51	14
4+ boende	47	13
SUMMA	352	100

A pie chart illustrating the distribution of households based on the number of residents. The largest segment is '2 boende' at 42%, followed by '1 boende' at 30%, '3 boende' at 14%, and '4+ boende' at 13%.

<b>Barnhushåll (barn 0-15 år)</b>			
	Antal	%	
Totalt	78	22	
därav med barn under 7 år	47	60	
därav ensamförälder	12	15	

<b>Pensionärshushåll</b>			
	Antal	%	
Totalt	109	31	
därav ensamboende	37	34	
därav kvinnor	35	95	

**INKOMSTER**

<b>INKOMSTER</b>		
År 1999		
Disponibel medelinkomst	405 800	
Inkomsttagare, antal	735	
Inkomst/invånare	209 000	

**FÖRSÖRJNINGSTÖD**

<b>FÖRSÖRJNINGSTÖD</b>		
År 2000		
Hushåll	6	
Utbetalt belopp (kr)	161 517	
Belopp per hushåll (kr)	26 920	

**BILINNEHAV**

<b>BILINNEHAV</b>		
31 december 2000		
Personbilar i trafik	626	
Bilar per 100 invånare	44	

# Områdesfakta Ribersborg

Malmö: Delområde Ribersborg

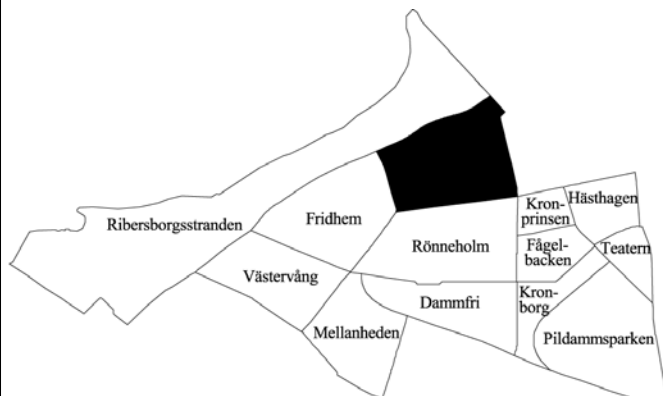

<b>Invånare</b> 1 jan 2001:	<b>7 932</b>
<b>Areal</b> , hektar 1 jan 2001:	<b>47</b>
<b>Invånare per hektar</b>	<b>169</b>
<b>Hushåll</b> 1 jan 2000 (framskrivna):	<b>5 124</b>
<b>Arbetsstillfällena</b> 1999:	<b>886</b>

## Prognos

Folkmängd 1 januari 2007:	7 720
Bostadsbyggande 2000-2005:	–

## FOLKMÄNGD

År	Antal	År	Antal
1961	13 365	1998	7 796
1971	10 436	1999	7 782
1981	7 830	2000	7 847
1991	7 330	2001	7 932

## ÅLDERSFÖRDELNING

Ålder	Antal personer	1 januari 2001	
		%	Därav kvinnor %
0 - 5	288	4	139 48
6-15	450	6	216 48
16-18	145	2	73 50
19-24	543	7	296 55
25-44	2 534	32	1 300 51
45-64	1 760	22	976 55
65-79	1 333	17	884 66
80-	879	11	632 72
<b>SUMMA</b>	<b>7 932</b>	<b>100</b>	<b>4 516 57</b>

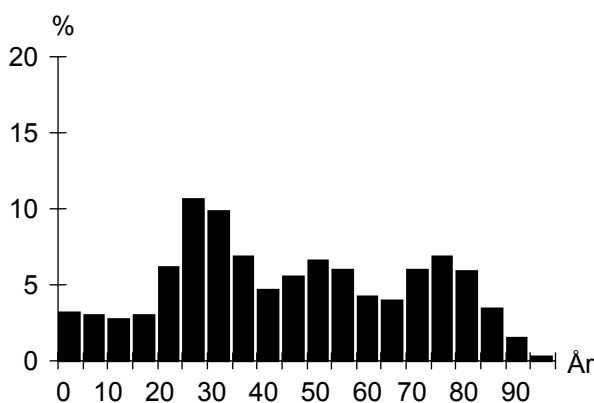

## UTLÄNDSK BAKGRUND

Land	1 januari 2001	
	Födda i utlandet	Födda i Sverige*
De fem största grupperna		
Danmark	111	130
Polen	57	38
Tyskland	55	94
Finland	44	86
Norge	28	35
<b>TOTALT</b>	<b>574</b>	<b>674</b>
Andel av folkmängd	7%	8%

\* med minst en förälder född i utlandet

## FÖRVÄRVSARBETANDE

		År 1999
Förvärvsarbetande (16- år):		3 544
Andel förvärvsarb. (20-64 år):	Män	75%
	Kvinnor	75%
	<b>Totalt</b>	<b>75%</b>
Arbetsstillfällena		886
däruv tillverkning		111
" handel, privata tjänster m.m		343
" offentlig service		393

## FLYTTNINGAR

	1997	1998	1999	2000
Inflyttade	1 324	1 224	1 257	1 186
Utflyttade	1 170	1 177	1 134	1 063
Flyttningsnetto	154	47	123	123
Andel utflyttade av folkmängd	15%	15%	15%	14%

## UTBILDNING

		1 januari 2000	
Utbildningsnivå (20-64 år)	Antal	%	
Förgymnasial	526	11	
Gymnasial	1 940	42	
Eftergymnasial	2 121	46	
Uppgift saknas	38	1	
<b>TOTALT</b>	<b>4 625</b>	<b>100</b>	

## Ribersborg

**BOSTÄDER**

<b>BOSTÄDER</b>			
1 januari 2001			
Byggnadsår	Totalt	%	Småhus
före 1940	1 250	23	–
1941-60	3 874	72	–
1961-70	189	3	–
1971-80	77	1	–
1981-	20	0	–
SUMMA	5 410	100	–

<b>BOSTÄDER</b>			
1 januari 2001			
Storlek	Totalt	%	Småhus
-1 rum och kök	827	15	–
2 rum och kök	1 934	36	–
3 rum och kök	1 338	25	–
4+ rum och kök	1 311	24	–
SUMMA	5 410	100	–

<b>BOSTÄDER</b>			
1 januari 2001			
Upplåtelseform	Totalt	%	Småhus
Hyresrätt, MKB	94	2	–
Hyresrätt, privat	4 611	85	–
Bostadsrätt	705	13	–
Äganderätt	–	–	–
SUMMA	5 410	100	–

**HUSHÅLL**

<b>HUSHÅLL</b>		
Folk- och bostadsräkningen 1990		
Hushåll efter antal boende		
	Antal	%
1 boende	3 180	65
2 boende	1 338	27
3 boende	221	5
4+ boende	146	3
SUMMA	4 885	100

3 boende 4+ boende  
2 boende 1 boende

<b>Barnhushåll (barn 0-15 år)</b>		
	Antal	%
Totalt	365	7
därav med barn under 7 år	212	58
därav ensamförälder	128	35

<b>Pensionärshushåll</b>		
	Antal	%
Totalt	2 349	48
därav ensamboende	1 576	67
därav kvinnor	1 317	84

**ARBETSLÖSHET**

<b>ARBETSLÖSHET</b>			
31 mars 2001			
Reg. arbetslösa (18-64 år)	216	4%	
därav 18-24 år	14	2%	
I arbetsmarknadsåtgärder	102		

**KOMMUNALA VAL**

<b>KOMMUNALA VAL</b>		
År 1998		
Parti	Antal	%
M	2 239	45,6
C	62	1,3
Fp	237	4,8
Kd	397	8,1
S	1 086	22,1
V	199	4,1
Mp	158	3,2
Skåp	164	3,3
SPI	318	6,5
Övriga partier	48	1,0
SUMMA	4 908	100,0

Valdeltagande: 81,8%

**INKOMSTER**

<b>INKOMSTER</b>		
År 1999		
Disponibel medelinkomst	183 700	
Inkomsttagare, antal	5 613	
Inkomst/invånare	131 400	

**FÖRSÖRJNINGSTÖD**

<b>FÖRSÖRJNINGSTÖD</b>		
År 2000		
Hushåll	176	
Utbetalt belopp (kr)	4 000 165	
Belopp per hushåll (kr)	22 728	

**BILINNEHAV**

<b>BILINNEHAV</b>		
31 december 2000		
Personbilar i trafik	2 505	
Bilar per 100 invånare	32	

# Områdesfakta Rönneholm

Malmö: Delområde Rönneholm

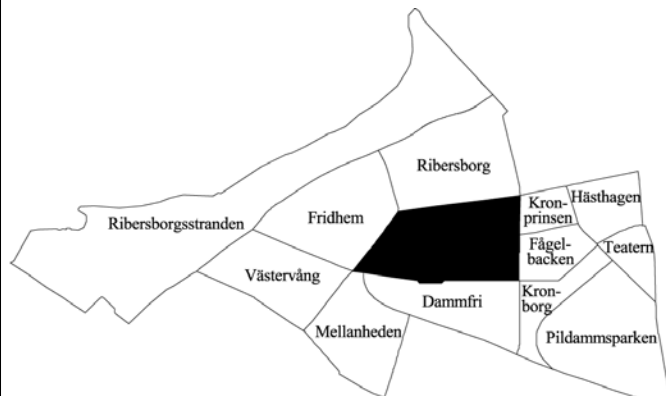

<b>Invånare</b> 1 jan 2001:	<b>6 886</b>
<b>Areal</b> , hektar 1 jan 2001:	<b>48</b>
<b>Invånare per hektar</b>	<b>143</b>
<b>Hushåll</b> 1 jan 2000 (framskrivna):	<b>4 571</b>
<b>Arbetsstillfällena</b> 1999:	<b>827</b>

## Prognos

Folkmängd 1 januari 2007:	6 862
Bostadsbyggande 2000-2005:	—

## FOLKMÄNGD

År	Antal	År	Antal
1961	11 591	1998	6 702
1971	8 729	1999	6 697
1981	6 756	2000	6 809
1991	6 326	2001	6 886

## ÅLDERSFÖRDELNING

Ålder	Antal personer	%	1 januari 2001	
			Därav kvinnor	%
0 - 5	268	4	118	44
6-15	447	6	241	54
16-18	100	1	56	56
19-24	561	8	325	58
25-44	2 716	39	1 396	51
45-64	1 323	19	746	56
65-79	848	12	556	66
80-	623	9	452	73
SUMMA	6 886	100	3 890	56

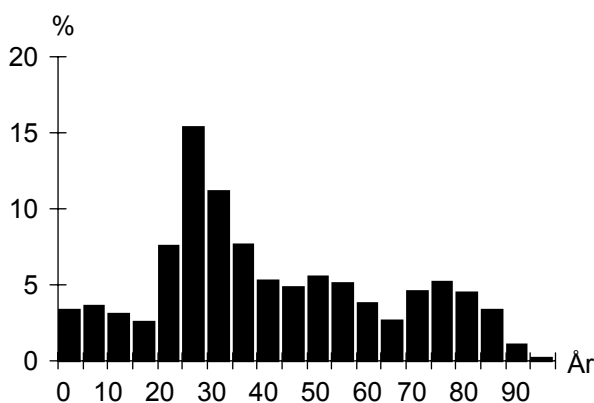

## UTLÄNDSK BAKGRUND

Land	1 januari 2001	
	Födda i utlandet	Födda i Sverige*
De fem största grupperna		
Danmark	86	112
Polen	67	47
Tyskland	52	95
Finland	37	95
Jugoslavien	35	38
TOTALT	626	691
Andel av folkmängd	9%	10%

\* med minst en förälder född i utlandet

## FÖRVÄRVSARBETANDE

		År 1999
Förvärvsarbetande (16- år):		3 297
Andel förvärvsarb. (20-64 år):	Män	73%
	Kvinnor	73%
	<b>Totalt</b>	<b>73%</b>
Arbetsstillfällena		827
däruv tillverkning		64
" handel, privata tjänster m.m		331
" offentlig service		389

## FLYTTNINGAR

	1997	1998	1999	2000
Inflyttade	1 369	1 288	1 416	1 249
Utflyttade	1 290	1 250	1 259	1 137
Flyttningsnetto	79	38	157	112
Andel utflyttade av folkmängd	19%	19%	19%	17%

## UTBILDNING

		1 januari 2000	
Utbildningsnivå (20-64 år)	Antal	%	
Förgymnasial	489	11	
Gymnasial	1 927	44	
Eftergymnasial	1 944	44	
Uppgift saknas	51	1	
TOTALT	4 411	100	



## Rönneholm

**BOSTÄDER**

<b>BOSTÄDER</b>			
1 januari 2001			
Byggnadsår	Totalt	%	Småhus
före 1940	1 518	32	12
1941-60	2 818	59	1
1961-70	85	2	–
1971-80	294	6	–
1981-	99	2	–
SUMMA	4 814	100	13

---

<b>Storlek</b>			
Storlek	Totalt	%	Småhus
-1 rum och kök	916	19	–
2 rum och kök	1 856	39	–
3 rum och kök	1 274	26	–
4+ rum och kök	768	16	13
SUMMA	4 814	100	13

---

<b>Upplåtelseform</b>			
Upplåtelseform	Totalt	%	Småhus
Hyresrätt, MKB	27	1	–
Hyresrätt, privat	3 541	74	–
Bostadsrätt	1 233	26	–
Äganderätt	13	0	13
SUMMA	4 814	100	13

**ARBETSLÖSHET**

<b>ARBETSLÖSHET</b>			
31 mars 2001			
Reg. arbetslösa (18-64 år)	199	4%	
därav 18-24 år	11	2%	
I arbetsmarknadsåtgärder	83		

**KOMMUNALA VAL**

<b>KOMMUNALA VAL</b>			
År 1998			
Parti	Antal	%	
M	1 922	42,4	
C	50	1,1	
Fp	252	5,6	
Kd	258	5,7	
S	1 157	25,5	
V	248	5,5	
Mp	192	4,2	
Skåp	144	3,2	
SPI	256	5,6	
Övriga partier	56	1,2	
SUMMA	4 535	100,0	
Valdeltagande:	78,1%		

**HUSHÅLL**

<b>HUSHÅLL</b>			
Folk- och bostadsräkningen 1990			
<b>Hushåll efter antal boende</b>			
	Antal	%	
1 boende	2 872	68	
2 boende	1 033	24	
3 boende	224	5	
4+ boende	113	3	
SUMMA	4 242	100	

3 boende 4+ boende

2 boende 1 boende

---

<b>Barnhushåll (barn 0-15 år)</b>			
	Antal	%	
Totalt	342	8	
därav med barn under 7 år	203	59	
därav ensamförälder	118	35	

**Pensionärshushåll**

	Antal	%
Totalt	1 769	42
därav ensamboende	1 229	69
därav kvinnor	1 008	82

**INKOMSTER**

<b>INKOMSTER</b>		
År 1999		
Disponibel medelinkomst	169 400	
Inkomsttagare, antal	5 022	
Inkomst/invånare	124 900	

**FÖRSÖRJNINGSTÖD**

<b>FÖRSÖRJNINGSTÖD</b>		
År 2000		
Hushåll	175	
Utbetalt belopp (kr)	4 614 683	
Belopp per hushåll (kr)	26 370	

**BILINNEHAV**

<b>BILINNEHAV</b>		
31 december 2000		
Personbilar i trafik	2 056	
Bilar per 100 invånare	30	

# Områdesfakta Dammfri

Malmö: Delområde Dammfri

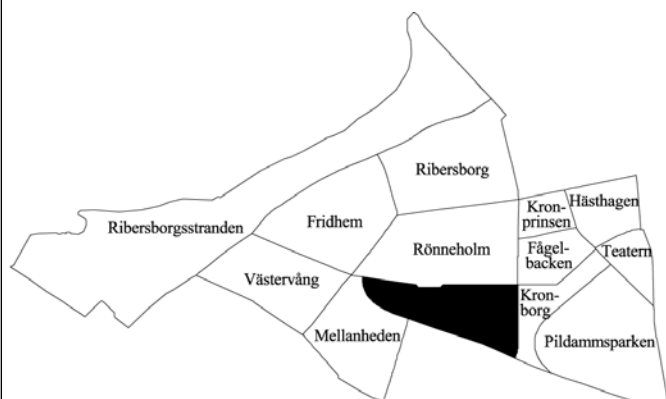

<b>Invånare</b> 1 jan 2001:	<b>3 439</b>
<b>Areal</b> , hektar 1 jan 2001:	<b>31</b>
<b>Invånare per hektar</b>	<b>111</b>
<b>Hushåll</b> 1 jan 2000 (framskrivna):	<b>2 408</b>
<b>Arbetsstillfällena</b> 1999:	<b>379</b>

## Prognos

Folkmängd 1 januari 2007:	3 347
Bostadsbyggande 2000-2005:	–

## FOLKMÄNGD

År	Antal	År	1 januari
			Antal
1961	7 744	1998	3 486
1971	5 693	1999	3 466
1981	3 880	2000	3 460
1991	3 485	2001	3 439

## ÅLDERSFÖRDELNING

Ålder	Antal personer	%	1 januari 2001	
			Därav kvinnor	%
0 - 5	133	4	66	50
6-15	148	4	67	45
16-18	36	1	19	53
19-24	221	6	131	59
25-44	1 106	32	543	49
45-64	711	21	417	59
65-79	639	19	435	68
80-	445	13	312	70
<b>SUMMA</b>	<b>3 439</b>	<b>100</b>	<b>1 990</b>	<b>58</b>

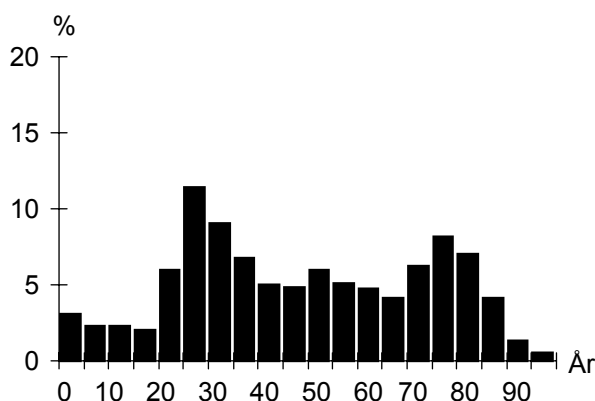

## UTLÄNDSK BAKGRUND

Land	1 januari 2001	
	Födda i utlandet	Födda i Sverige*
De fem största grupperna		
Polen	40	20
Danmark	39	46
Finland	36	38
Tyskland	25	28
Jugoslavien	14	27
<b>TOTALT</b>	<b>309</b>	<b>263</b>
Andel av folkmängd	9%	8%

\* med minst en förälder född i utlandet

## FÖRVÄRVSARBETANDE

		År 1999
Förvärvsarbetande (16- år):		1 446
Andel förvärvsarb. (20-64 år):	Män	73%
	Kvinnor	71%
	<b>Totalt</b>	<b>72%</b>
Arbetsstillfällena		379
däruv tillverkning		25
" handel, privata tjänster m.m		107
" offentlig service		234

## FLYTTNINGAR

	1997	1998	1999	2000
Inflyttade	534	551	470	461
Utflyttade	523	534	428	452
Flyttningsnetto	11	17	42	9
Andel utflyttade av folkmängd	15%	15%	12%	13%

## UTBILDNING

Utbildningsnivå (20-64 år)	1 januari 2000	
	Antal	%
Förgymnasial	308	16
Gymnasial	903	46
Eftergymnasial	751	38
Uppgift saknas	20	1
<b>TOTALT</b>	<b>1 982</b>	<b>100</b>

## Dammfri

**BOSTÄDER**

<b>BOSTÄDER</b>			
			1 januari 2001
<b>Byggnadsår</b>	<b>Totalt</b>	<b>%</b>	<b>Småhus</b>
före 1940	1	0	1
1941-60	2 340	92	–
1961-70	139	5	–
1971-80	–	–	–
1981-	52	2	–
SUMMA	2 532	100	1
-----			
<b>Storlek</b>	<b>Totalt</b>	<b>%</b>	<b>Småhus</b>
-1 rum och kök	207	8	–
2 rum och kök	1 323	52	–
3 rum och kök	807	32	–
4+ rum och kök	195	8	1
SUMMA	2 532	100	1
-----			
<b>Upplåtelseform</b>	<b>Totalt</b>	<b>%</b>	<b>Småhus</b>
Hysesrätt, MKB	914	36	–
Hysesrätt, privat	227	9	–
Bostadsrätt	1 390	55	–
Äganderätt	1	0	1
SUMMA	2 532	100	1

**ARBETSLÖSHET**

<b>ARBETSLÖSHET</b>			
			31 mars 2001
Reg. arbetslösa (18-64 år)	102	5%	
därav 18-24 år	7	3%	
I arbetsmarknadsåtgärder	53		

**KOMMUNALA VAL**

<b>KOMMUNALA VAL</b>			
			År 1998
<b>Parti</b>	<b>Antal</b>	<b>%</b>	
M	269	25,7	
C	9	0,9	
Fp	44	4,2	
Kd	56	5,3	
S	405	38,6	
V	75	7,2	
Mp	61	5,8	
Skåp	47	4,5	
SPI	59	5,6	
Övriga partier	23	2,2	
SUMMA	1 048	100,0	
Valdeltagande:	75,1%		

**HUSHÅLL**

<b>HUSHÅLL</b>			
			Folk- och bostadsräkningen 1990
<b>Hushåll efter antal boende</b>	<b>Antal</b>	<b>%</b>	
1 boende	1 516	65	
2 boende	692	29	
3 boende	94	4	
4+ boende	44	2	
SUMMA	2 346	100	
-----			
-----			
<b>Barnhushåll (barn 0-15 år)</b>	<b>Antal</b>	<b>%</b>	
Totalt	147	6	
därav med barn under 7 år	88	60	
därav ensamförälder	58	39	
-----			
<b>Pensionärshushåll</b>	<b>Antal</b>	<b>%</b>	
Totalt	1 204	51	
därav ensamboende	782	65	
därav kvinnor	637	81	

**INKOMSTER**

<b>INKOMSTER</b>			
			År 1999
Disponibel medelinkomst	148 500		
Inkomsttagare, antal	2 658		
Inkomst/invånare	114 100		

**FÖRSÖRJNINGSTÖD**

<b>FÖRSÖRJNINGSTÖD</b>			
			År 2000
Hushåll	68		
Utbetalt belopp (kr)	1 701 238		
Belopp per hushåll (kr)	25 018		

**BILINNEHAV**

<b>BILINNEHAV</b>			
			31 december 2000
Personbilar i trafik	1 041		
Bilar per 100 invånare	30		

# Områdesfakta Kronprinsen

Malmö: Delområde Kronprinsen

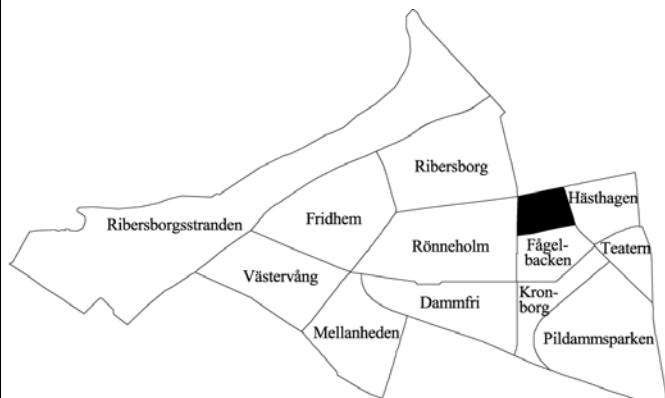

<b>Invånare</b> 1 jan 2001:	<b>1 060</b>
<b>Areal</b> , hektar 1 jan 2001:	<b>9</b>
<b>Invånare per hektar</b>	<b>118</b>
<b>Hushåll</b> 1 jan 2000 (framskrivna):	<b>647</b>
<b>Arbetsstillfällena</b> 1999:	<b>1 355</b>

## Prognos

Folkmängd 1 januari 2007:	905
Bostadsbyggande 2000-2005:	–

## FOLKMÄNGD

År	Antal	År	Antal
1961	188	1998	1 059
1971	1 591	1999	1 054
1981	1 121	2000	1 066
1991	989	2001	1 060

## ÅLDERSFÖRDELNING

Ålder	Antal personer	%	1 januari 2001	
			Därav kvinnor	%
0 - 5	32	3	20	63
6-15	37	3	19	51
16-18	25	2	13	52
19-24	61	6	33	54
25-44	158	15	86	54
45-64	287	27	159	55
65-79	264	25	181	69
80-	196	18	145	74
SUMMA	1 060	100	656	62

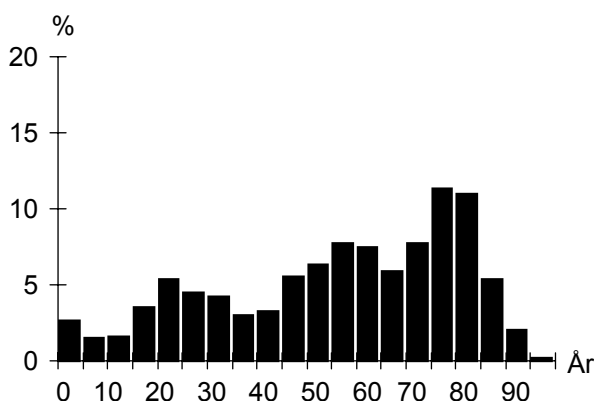

## UTLÄNDSK BAKGRUND

Land	1 januari 2001	
	Födda i utlandet	Födda i Sverige*
De fem största grupperna		
Polen	19	7
Danmark	10	10
Tyskland	8	5
Ungern	8	3
Finland	7	3
TOTALT	115	62
Andel av folkmängd	11%	6%

\* med minst en förälder född i utlandet

## FÖRVÄRVSARBETANDE

		År 1999
Förvärvsarbetande (16- år):		343
Andel förvärvsarb. (20-64 år):	Män	70%
	Kvinnor	61%
	<b>Totalt</b>	<b>65%</b>
Arbetsstillfällena		1 355
däruv tillverkning		326
" handel, privata tjänster m.m		821
" offentlig service		202

## FLYTTNINGAR

	1997	1998	1999	2000
Inflyttade	114	110	106	110
Utflyttade	90	95	77	96
Flyttningsnetto	24	15	29	14
Andel utflyttade av folkmängd	9%	9%	7%	9%

## UTBILDNING

Utbildningsnivå (20-64 år)	1 januari 2000	
	Antal	%
Förgymnasial	116	24
Gymnasial	247	50
Eftergymnasial	118	24
Uppgift saknas	11	2
TOTALT	492	100

## Kronprinsen

**BOSTÄDER**

<b>BOSTÄDER</b>			
1 januari 2001			
Byggnadsår	Totalt	%	Småhus
före 1940	–	–	–
1941-60	64	9	–
1961-70	613	91	–
1971-80	–	–	–
1981-	–	–	–
SUMMA	677	100	–

---

<b>Storlek</b>			
Storlek	Totalt	%	Småhus
-1 rum och kök	13	2	–
2 rum och kök	249	37	–
3 rum och kök	301	44	–
4+ rum och kök	114	17	–
SUMMA	677	100	–

---

<b>Upplåtelseform</b>			
Upplåtelseform	Totalt	%	Småhus
Hysesrätt, MKB	–	–	–
Hysesrätt, privat	677	100	–
Bostadsrätt	–	–	–
Äganderätt	–	–	–
SUMMA	677	100	–

**HUSHÅLL**

<b>HUSHÅLL</b>		
Folk- och bostadsräkningen 1990		
Hushåll efter antal boende	Antal	%
1 boende	394	61
2 boende	211	33
3 boende	26	4
4+ boende	18	3
SUMMA	649	100

3 boende 4+ boende

2 boende 1 boende

---

<b>Barnhushåll (barn 0-15 år)</b>			
	Antal	%	
Totalt	54	8	
därav med barn under 7 år	29	54	
därav ensamförälder	21	39	

---

<b>Pensionärshushåll</b>			
	Antal	%	
Totalt	325	50	
därav ensamboende	205	63	
därav kvinnor	183	89	

**ARBETSLÖSHET**

<b>ARBETSLÖSHET</b>			
31 mars 2001			
Reg. arbetslösa (18-64 år)	36	7%	
därav 18-24 år	–	–	
I arbetsmarknadsåtgärder	8		

**KOMMUNALA VAL**

<b>KOMMUNALA VAL</b>			
År 1998			
Parti	Antal	%	
M	312	36,7	
C	8	0,9	
Fp	35	4,1	
Kd	58	6,8	
S	254	29,9	
V	27	3,2	
Mp	16	1,9	
Skåp	37	4,4	
SPI	90	10,6	
Övriga partier	12	1,4	
SUMMA	849	100,0	
Valdeltagande:		72,5%	

**INKOMSTER**

<b>INKOMSTER</b>		
År 1999		
Disponibel medelinkomst	180 500	
Inkomsttagare, antal	729	
Inkomst/invånare	123 400	

**FÖRSÖRJNINGSTÖD**

<b>FÖRSÖRJNINGSTÖD</b>		
År 2000		
Hushåll	36	
Utbetalt belopp (kr)	855 064	
Belopp per hushåll (kr)	23 752	

**BILINNEHAV**

<b>BILINNEHAV</b>		
31 december 2000		
Personbilar i trafik	251	
Bilar per 100 invånare	24	

# Områdesfakta Hästhagen

Malmö: Delområde Hästhagen

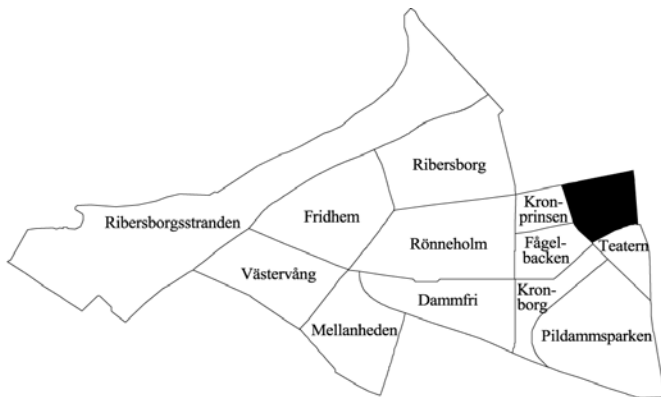

<b>Invånare</b> 1 jan 2001:	<b>1 490</b>
<b>Areal</b> , hektar 1 jan 2001:	<b>17</b>
<b>Invånare per hektar</b>	<b>88</b>
<b>Hushåll</b> 1 jan 2000 (framskrivna):	<b>966</b>
<b>Arbetsstillfällen</b> 1999:	<b>723</b>

## Prognos

Folkmängd 1 januari 2007:	1 432
Bostadsbyggande 2000-2005:	–

## FOLKMÄNGD

År	Antal	År	1 januari
			Antal
1961	2 234	1998	1 478
1971	1 698	1999	1 479
1981	1 433	2000	1 506
1991	1 298	2001	1 490

## ÅLDERSFÖRDELNING

Ålder	Antal personer	%	1 januari 2001	
			Därav kvinnor	%
0 - 5	85	6	37	44
6-15	65	4	33	51
16-18	13	1	5	38
19-24	106	7	56	53
25-44	614	41	323	53
45-64	365	24	201	55
65-79	130	9	78	60
80-	112	8	81	72
<b>SUMMA</b>	<b>1 490</b>	<b>100</b>	<b>814</b>	<b>55</b>

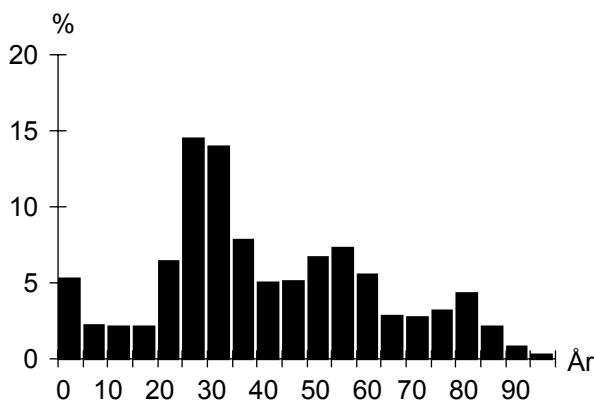

## UTLÄNDSK BAKGRUND

Land	1 januari 2001	
	Födda i utlandet	Födda i Sverige*
De fem största grupperna		
Danmark	14	29
Tyskland	8	19
Jugoslavien	8	15
Finland	7	23
Polen	7	9
<b>TOTALT</b>	<b>115</b>	<b>172</b>
Andel av folkmängd	8%	12%

\* med minst en förälder född i utlandet

## FÖRVÄRVSARBETANDE

		År 1999
Förvärvsarbetande (16- år):		822
Andel förvärvsarb. (20-64 år):	Män	75%
	Kvinnor	73%
	<b>Totalt</b>	<b>74%</b>
Arbetsstillfällen		723
däruv tillverkning		13
" handel, privata tjänster m.m		392
" offentlig service		305

## FLYTTNINGAR

	1997	1998	1999	2000
Inflyttade	296	296	295	235
Utflyttade	263	293	271	259
Flyttningsnetto	33	3	24	-24
Andel utflyttade av folkmängd	18%	20%	18%	17%

## UTBILDNING

Utbildningsnivå (20-64 år)	1 januari 2000	
	Antal	%
Förgymnasial	98	9
Gymnasial	380	35
Eftergymnasial	590	54
Uppgift saknas	15	1
<b>TOTALT</b>	<b>1 083</b>	<b>100</b>

## Hästhagen

**BOSTÄDER**

<b>BOSTÄDER</b>			
1 januari 2001			
Byggnadsår	Totalt	%	Småhus
före 1940	768	77	–
1941-60	226	23	–
1961-70	–	–	–
1971-80	–	–	–
1981-	–	–	–
SUMMA	994	100	–

<b>BOSTÄDER</b>			
Storlek	Totalt	%	Småhus
-1 rum och kök	152	15	–
2 rum och kök	304	31	–
3 rum och kök	327	33	–
4+ rum och kök	211	21	–
SUMMA	994	100	–

<b>BOSTÄDER</b>			
Upplåtelseform	Totalt	%	Småhus
Hysesrätt, MKB	–	–	–
Hysesrätt, privat	782	79	–
Bostadsrätt	212	21	–
Äganderätt	–	–	–
SUMMA	994	100	–

**ARBETSLÖSHET**

<b>ARBETSLÖSHET</b>			
31 mars 2001			
Reg. arbetslösa (18-64 år)	56	5%	
därav 18-24 år	5	5%	
I arbetsmarknadsåtgärder	17		

**KOMMUNALA VAL**

<b>KOMMUNALA VAL</b>			
År 1998			
Parti	Antal	%	
M	587	51,2	
C	13	1,1	
Fp	81	7,1	
Kd	61	5,3	
S	211	18,4	
V	68	5,9	
Mp	66	5,8	
Skåp	24	2,1	
SPI	22	1,9	
Övriga partier	13	1,1	
SUMMA	1 146	100,0	
Valdeltagande:	82,6%		

**HUSHÅLL**

<b>HUSHÅLL</b>			
Folk- och bostadsräkningen 1990			
Hushåll efter antal boende			
	Antal	%	
1 boende	572	67	
2 boende	215	25	
3 boende	48	6	
4+ boende	23	3	
SUMMA	858	100	

3 boende    4+ boende

2 boende

1 boende

<b>Barnhushåll (barn 0-15 år)</b>			
	Antal	%	
Totalt	70	8	
därav med barn under 7 år	43	61	
därav ensamförälder	20	29	

<b>Pensionärshushåll</b>			
	Antal	%	
Totalt	367	43	
därav ensamboende	260	71	
därav kvinnor	227	87	

**INKOMSTER**

<b>INKOMSTER</b>			
År 1999			
Disponibel medelinkomst	195 100		
Inkomsttagare, antal	1 070		
Inkomst/invånare	138 600		

**FÖRSÖRJNINGSTÖD**

<b>FÖRSÖRJNINGSTÖD</b>			
År 2000			
Hushåll	30		
Utbetalt belopp (kr)	513 199		
Belopp per hushåll (kr)	17 107		

**BILINNEHAV**

<b>BILINNEHAV</b>			
31 december 2000			
Personbilar i trafik	437		
Bilar per 100 invånare	29		

# Områdesfakta Fågelbacken

Malmö: Delområde Fågelbacken

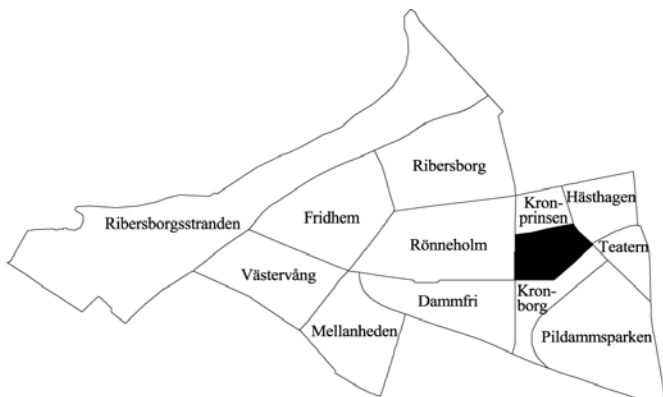

<b>Invånare</b> 1 jan 2001:	<b>2 463</b>
<b>Areal</b> , hektar 1 jan 2001:	<b>14</b>
<b>Invånare per hektar</b>	<b>176</b>
<b>Hushåll</b> 1 jan 2000 (framskrivna):	<b>1 606</b>
<b>Arbetsstillfällen</b> 1999:	<b>353</b>

## Prognos

Folkmängd 1 januari 2007:	2 458
Bostadsbyggande 2000-2005:	—

## FOLKMÄNGD

År	Antal	År	1 januari
			Antal
1961	4 075	1998	2 380
1971	2 957	1999	2 349
1981	2 157	2000	2 459
1991	1 879	2001	2 463

## ÅLDERSFÖRDELNING

Ålder	Antal personer	%	1 januari 2001	
			Därav kvinnor	%
0 - 5	102	4	55	54
6-15	126	5	61	48
16-18	40	2	18	45
19-24	233	9	130	56
25-44	965	39	488	51
45-64	479	19	276	58
65-79	316	13	190	60
80-	202	8	140	69
<b>SUMMA</b>	<b>2 463</b>	<b>100</b>	<b>1 358</b>	<b>55</b>

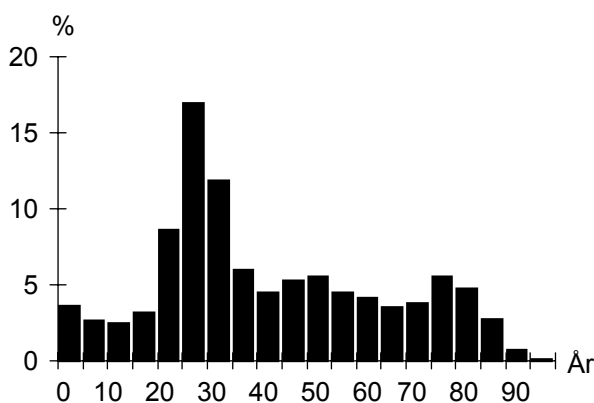

## UTLÄNDSK BAKGRUND

Land	1 januari 2001	
	Födda i utlandet	Födda i Sverige*
De fem största grupperna		
Polen	33	15
Danmark	28	41
Jugoslavien	24	22
Tyskland	23	34
Finland	17	36
<b>TOTALT</b>	<b>250</b>	<b>252</b>
Andel av folkmängd	10%	10%

\* med minst en förälder född i utlandet

## FÖRVÄRVSARBETANDE

		År 1999
Förvärvsarbetande (16- år):		1 194
Andel förvärvsarb. (20-64 år):	Män	71%
	Kvinnor	72%
	<b>Totalt</b>	<b>71%</b>
Arbetsstillfällen		353
däruv tillverkning		25
" handel, privata tjänster m.m		151
" offentlig service		164

## FLYTTNINGAR

	1997	1998	1999	2000
Inflyttade	524	552	658	474
Utflyttade	546	566	546	475
Flyttningsnetto	-22	-14	112	-1
Andel utflyttade av folkmängd	23%	24%	23%	19%

## UTBILDNING

Utbildningsnivå (20-64 år)	1 januari 2000	
	Antal	%
Förgymnasial	196	12
Gymnasial	706	43
Eftergymnasial	731	44
Uppgift saknas	14	1
<b>TOTALT</b>	<b>1 647</b>	<b>100</b>



## Fågelbacken

**BOSTÄDER**

<b>BOSTÄDER</b>			
1 januari 2001			
Byggnadsår	Totalt	%	Småhus
före 1940	447	27	–
1941-60	1 027	62	–
1961-70	–	–	–
1971-80	–	–	–
1981-	177	11	–
SUMMA	1 651	100	–

<b>BOSTÄDER</b>			
1 januari 2001			
Storlek	Totalt	%	Småhus
-1 rum och kök	218	13	–
2 rum och kök	651	39	–
3 rum och kök	534	32	–
4+ rum och kök	248	15	–
SUMMA	1 651	100	–

<b>BOSTÄDER</b>			
1 januari 2001			
Upplåtelseform	Totalt	%	Småhus
Hyresrätt, MKB	267	16	–
Hyresrätt, privat	688	42	–
Bostadsrätt	696	42	–
Äganderätt	–	–	–
SUMMA	1 651	100	–

**HUSHÅLL**

<b>HUSHÅLL</b>		
Folk- och bostadsräkningen 1990		
Hushåll efter antal boende	Antal	%
1 boende	887	69
2 boende	307	24
3 boende	65	5
4+ boende	23	2
SUMMA	1 282	100

3 boende 4+ boende

2 boende 1 boende

<b>Barnhushåll (barn 0-15 år)</b>		
	Antal	%
Totalt	90	7
därav med barn under 7 år	56	62
därav ensamförälder	35	39

<b>Pensionärshushåll</b>		
	Antal	%
Totalt	470	37
därav ensamboende	325	69
därav kvinnor	255	78

**ARBETSLÖSHET**

<b>ARBETSLÖSHET</b>			
31 mars 2001			
Reg. arbetslösa (18-64 år)	76	4%	
därav 18-24 år	5	2%	
I arbetsmarknadsåtgärder	38		

**KOMMUNALA VAL**

<b>KOMMUNALA VAL</b>		
År 1998		
Parti	Antal	%
M	753	36,6
C	26	1,3
Fp	120	5,8
Kd	118	5,7
S	604	29,3
V	99	4,8
Mp	72	3,5
Skåp	87	4,2
SPI	150	7,3
Övriga partier	29	1,4
SUMMA	2 058	100,0

Valdeltagande: 77,3%

**INKOMSTER**

<b>INKOMSTER</b>	
År 1999	
Disponibel medelinkomst	163 300
Inkomsttagare, antal	1 803
Inkomst/invånare	119 700

**FÖRSÖRJNINGSTÖD**

<b>FÖRSÖRJNINGSTÖD</b>	
År 2000	
Hushåll	67
Utbetalt belopp (kr)	1 607 644
Belopp per hushåll (kr)	23 995

**BILINNEHAV**

<b>BILINNEHAV</b>	
31 december 2000	
Personbilar i trafik	691
Bilar per 100 invånare	28

# Områdesfakta Kronborg

Malmö: Delområde Kronborg

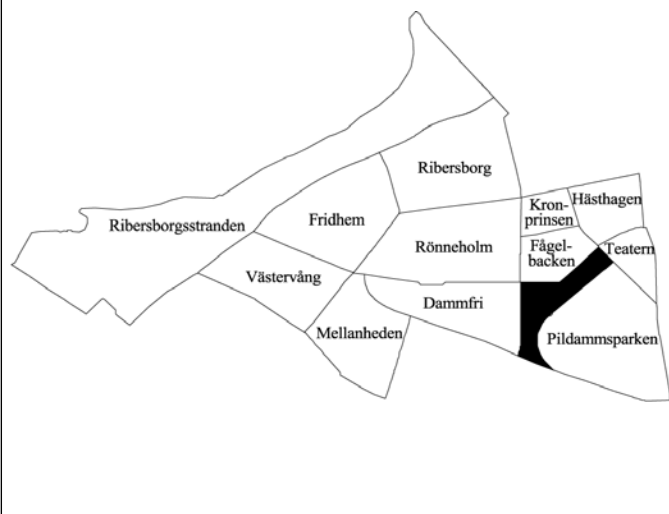

<b>Invånare</b> 1 jan 2001:	<b>1 796</b>
<b>Areal</b> , hektar 1 jan 2001:	<b>15</b>
<b>Invånare per hektar</b>	<b>120</b>
<b>Hushåll</b> 1 jan 2000 (framskrivna):	<b>1 230</b>
<b>Arbetsstillfällen</b> 1999:	<b>378</b>

## Prognos

Folkmängd 1 januari 2007:	1 668
Bostadsbyggande 2000-2005:	—

## FOLKMÄNGD

År	Antal	År	Antal
1961	3 118	1998	1 786
1971	2 800	1999	1 803
1981	2 004	2000	1 786
1991	1 799	2001	1 796

## ÅLDERSFÖRDELNING

Ålder	Antal personer	%	1 januari 2001	
			Därav kvinnor	%
0 - 5	41	2	14	34
6-15	87	5	46	53
16-18	44	2	27	61
19-24	94	5	49	52
25-44	456	25	242	53
45-64	435	24	238	55
65-79	350	19	230	66
80-	289	16	205	71
SUMMA	1 796	100	1 051	59

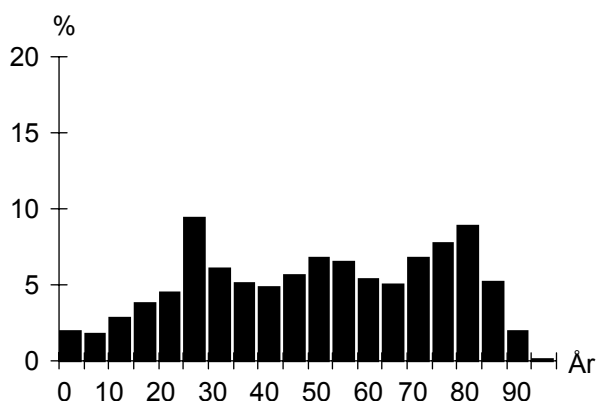

## UTLÄNDSK BAKGRUND

Land	1 januari 2001	
	Födda i utlandet	Födda i Sverige*
De fem största grupperna		
Polen	32	13
Danmark	15	23
Tyskland	14	18
Jugoslavien	11	14
Ungern	11	4
TOTALT	198	152
Andel av folkmängd	11%	8%

\* med minst en förälder född i utlandet

## FÖRVÄRVSARBETANDE

		År 1999
Förvärvsarbetande (16- år):		708
Andel förvärvsarb. (20-64 år):	Män	72%
	Kvinnor	72%
	<b>Totalt</b>	<b>72%</b>
Arbetsstillfällen		378
däruv tillverkning		6
" handel, privata tjänster m.m		136
" offentlig service		230

## FLYTTNINGAR

	1997	1998	1999	2000
Inflyttade	258	279	229	237
Utflyttade	238	230	213	209
Flyttningsnetto	20	49	16	28
Andel utflyttade av folkmängd	13%	13%	12%	12%

## UTBILDNING

Utbildningsnivå (20-64 år)	1 januari 2000	
	Antal	%
Förgymnasial	123	13
Gymnasial	368	39
Eftergymnasial	442	47
Uppgift saknas	13	1
TOTALT	946	100

## Kronborg

**BOSTÄDER**

<b>BOSTÄDER</b>			
1 januari 2001			
Byggnadsår	Totalt	%	Småhus
före 1940	–	–	–
1941-60	1 024	80	–
1961-70	264	20	–
1971-80	–	–	–
1981-	–	–	–
SUMMA	1 288	100	–

---

<b>BOSTÄDER</b>			
Storlek	Totalt	%	Småhus
-1 rum och kök	142	11	–
2 rum och kök	602	47	–
3 rum och kök	297	23	–
4+ rum och kök	247	19	–
SUMMA	1 288	100	–

---

<b>BOSTÄDER</b>			
Upplåtelseform	Totalt	%	Småhus
Hysesrätt, MKB	229	18	–
Hysesrätt, privat	110	9	–
Bostadsrätt	949	74	–
Äganderätt	–	–	–
SUMMA	1 288	100	–

**ARBETSLÖSHET**

<b>ARBETSLÖSHET</b>			
31 mars 2001			
Reg. arbetslösa (18-64 år)	42	4%	
därav 18-24 år	3	3%	
I arbetsmarknadsåtgärder	26		

**KOMMUNALA VAL**

<b>KOMMUNALA VAL</b>	
År 1998	
Går ej att redovisa p g a valdistriktsindelningen	

**HUSHÅLL**

<b>HUSHÅLL</b>		
Folk- och bostadsräkningen 1990		
Hushåll efter antal boende	Antal	%
1 boende	735	63
2 boende	360	31
3 boende	47	4
4+ boende	33	3
SUMMA	1 175	100

3 boende 4+ boende

2 boende 1 boende

---

<b>Barnhushåll (barn 0-15 år)</b>			
	Antal	%	
Totalt	60	5	
därav med barn under 7 år	33	55	
därav ensamförälder	20	33	

---

<b>Pensionärshushåll</b>			
	Antal	%	
Totalt	659	56	
därav ensamboende	409	62	
därav kvinnor	327	80	

**INKOMSTER**

<b>INKOMSTER</b>		
År 1999		
Disponibel medelinkomst	162	100
Inkomsttagare, antal	1	308
Inkomst/invånare	118	700

**FÖRSÖRJNINGSTÖD**

<b>FÖRSÖRJNINGSTÖD</b>		
År 2000		
Hushåll	32	
Utbetalt belopp (kr)	844	325
Belopp per hushåll (kr)	26	385

**BILINNEHAV**

<b>BILINNEHAV</b>		
31 december 2000		
Personbilar i trafik	538	
Bilar per 100 invånare	30	

**Strategisk utveckling**  
Malmö Stadskontor 2001

# Områdesfakta Teatern

Malmö: Delområde Teatern

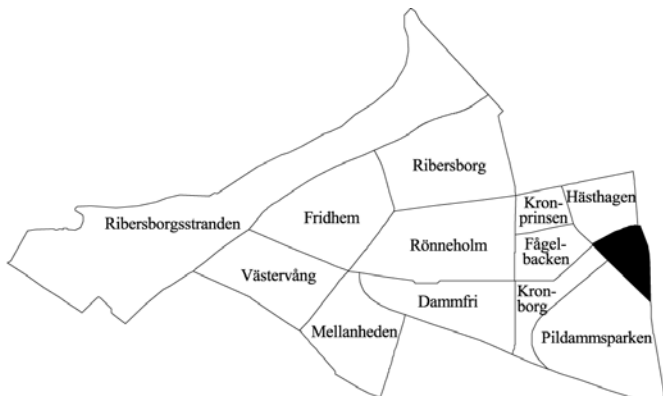

<b>Invånare</b> 1 jan 2001:	<b>225</b>
<b>Areal</b> , hektar 1 jan 2001:	<b>10</b>
<b>Invånare per hektar</b>	<b>23</b>
<b>Hushåll</b> 1 jan 2000 (framskrivna):	<b>136</b>
<b>Arbetsstillfällen</b> 1999:	<b>468</b>

## Prognos

Folkmängd 1 januari 2007:	194
Bostadsbyggande 2000-2005:	–

## FOLKMÄNGD

År	Antal	1 januari	
		År	Antal
1961	203	1998	230
1971	310	1999	234
1981	251	2000	238
1991	215	2001	225

## ÅLDERSFÖRDELNING

Ålder	Antal personer	%	1 januari 2001	
			Därav kvinnor	%
0 - 5	3	1	2	67
6-15	19	8	3	16
16-18	2	1	2	100
19-24	10	4	6	60
25-44	31	14	17	55
45-64	54	24	29	54
65-79	67	30	44	66
80-	39	17	27	69
SUMMA	225	100	130	58

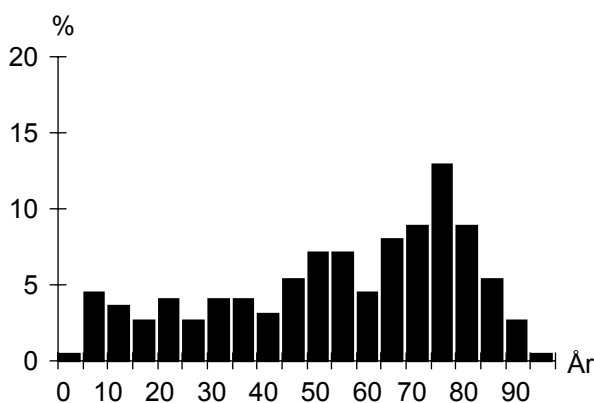

## UTLÄNDSK BAKGRUND

Land	1 januari 2001	
	Födda i utlandet	Födda i Sverige*
De fem största grupperna		
Danmark	3	4
Thailand	3	
TOTALT	19	15
Andel av folkmängd	8%	7%

\* med minst en förälder född i utlandet

## FÖRVÄRVSARBETANDE

		År 1999
Förvärvsarbetande (16- år):		77
Andel förvärvsarb. (20-64 år):	Män	77%
	Kvinnor	70%
	<b>Totalt</b>	<b>73%</b>
Arbetsstillfällen		468
däruv tillverkning		40
" handel, privata tjänster m.m		415
" offentlig service		8

## FLYTTNINGAR

	1997	1998	1999	2000
Inflyttade	41	34	34	17
Utflyttade	39	23	27	25
Flyttningsnetto	2	11	7	-8
Andel utflyttade av folkmängd	17%	10%	12%	11%

## UTBILDNING

Utbildningsnivå (20-64 år)	1 januari 2000	
	Antal	%
Förgymnasial	11	11
Gymnasial	38	38
Eftergymnasial	50	50
Uppgift saknas	1	1
TOTALT	100	100

## Teatern

**BOSTÄDER**

<b>BOSTÄDER</b>			
1 januari 2001			
Byggnadsår	Totalt	%	Småhus
före 1940	–	–	–
1941-60	74	53	–
1961-70	66	47	–
1971-80	–	–	–
1981-	–	–	–
SUMMA	140	100	–

<b>BOSTÄDER</b>			
1 januari 2001			
Storlek	Totalt	%	Småhus
-1 rum och kök	18	13	–
2 rum och kök	22	16	–
3 rum och kök	29	21	–
4+ rum och kök	71	51	–
SUMMA	140	100	–

<b>BOSTÄDER</b>			
1 januari 2001			
Upplåtelseform	Totalt	%	Småhus
Hysesrätt, MKB	–	–	–
Hysesrätt, privat	140	100	–
Bostadsrätt	–	–	–
Äganderätt	–	–	–
SUMMA	140	100	–

**ARBETSLÖSHET**

<b>ARBETSLÖSHET</b>			
31 mars 2001			
Reg. arbetslösa (18-64 år)	7	7%	
därav 18-24 år	–	–	
I arbetsmarknadsåtgärder	2		

**KOMMUNALA VAL**

<b>KOMMUNALA VAL</b>	
År 1998	
Går ej att redovisa p g a valdistriktsindelningen	

**HUSHÅLL**

<b>HUSHÅLL</b>		
Folk- och bostadsräkningen 1990		
Hushåll efter antal boende		
	Antal	%
1 boende	65	51
2 boende	53	41
3 boende	6	5
4+ boende	4	3
SUMMA	128	100

3 boende    4+ boende

2 boende    1 boende

<b>Barnhushåll (barn 0-15 år)</b>			
	Antal	%	
Totalt	6	5	
därav med barn under 7 år	4	67	
därav ensamförälder	1	17	

<b>Pensionärshushåll</b>			
	Antal	%	
Totalt	73	57	
därav ensamboende	41	56	
därav kvinnor	35	85	

**INKOMSTER**

<b>INKOMSTER</b>		
År 1999		
Disponibel medelinkomst	245 700	
Inkomsttagare, antal	142	
Inkomst/invånare	146 600	

**FÖRSÖRJNINGSTÖD**

<b>FÖRSÖRJNINGSTÖD</b>	
År 2000	
Hushåll	
Utbetalt belopp (kr)	
Belopp per hushåll (kr)	

**BILINNEHAV**

<b>BILINNEHAV</b>	
31 december 2000	
Personbilar i trafik	70
Bilar per 100 invånare	31

**Strategisk utveckling**  
Malmö Stadskontor 2001

# Områdesfakta Gamla Staden

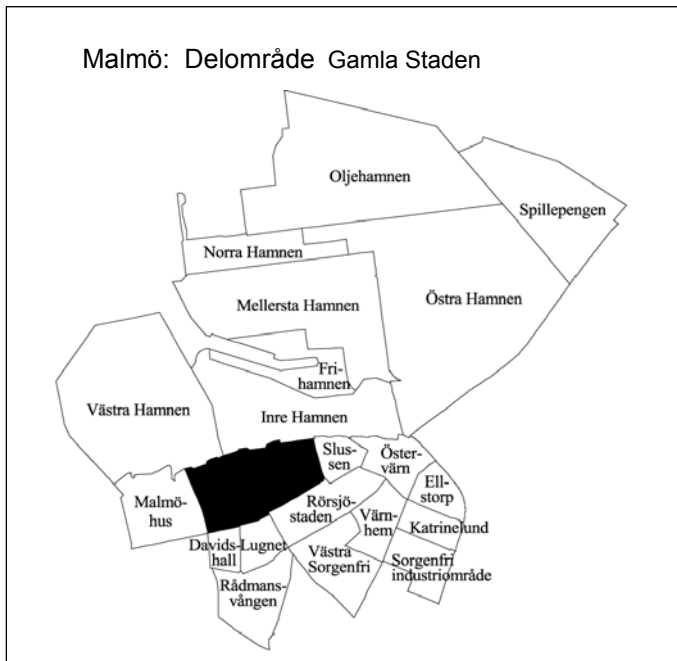

<b>Invånare</b> 1 jan 2001:	<b>7 607</b>
<b>Areal</b> , hektar 1 jan 2001:	<b>87</b>
<b>Invånare per hektar</b>	<b>87</b>
<b>Hushåll</b> 1 jan 2000 (framskrivna):	<b>4 093</b>
<b>Arbetsstillfällena</b> 1999:	<b>14 743</b>

## Prognos

Folkmängd 1 januari 2007:	8 313
Bostadsbyggande 2000-2005:	75

## FOLKMÄNGD

År	Antal	År	Antal
1961	8 055	1998	7 429
1971	5 403	1999	7 578
1981	5 098	2000	7 540
1991	6 298	2001	7 607

## ÅLDERSFÖRDELNING

Ålder	Antal personer	%	1 januari 2001	
			Därav kvinnor	%
0 - 5	402	5	217	54
6-15	607	8	295	49
16-18	180	2	83	46
19-24	766	10	398	52
25-44	2 956	39	1 353	46
45-64	1 771	23	867	49
65-79	601	8	339	56
80-	324	4	235	73
SUMMA	7 607	100	3 787	50

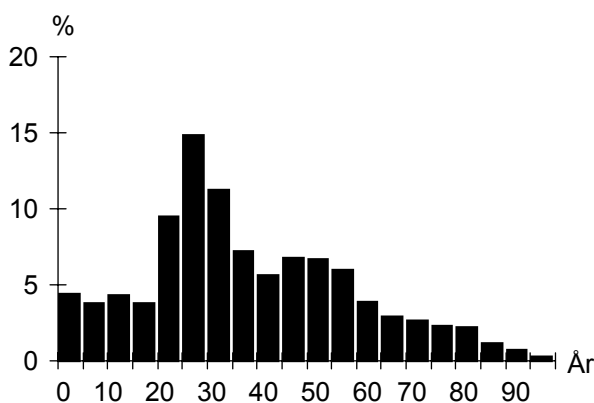

## UTLÄNDSK BAKGRUND

Land	1 januari 2001	
	Födda i utlandet	Födda i Sverige*
De fem största grupperna		
Iran	186	42
Polen	156	79
Danmark	154	121
Jugoslavien	108	105
Ungern	70	47
TOTALT	1 549	1 049
Andel av folkmängd	20%	14%

\* med minst en förälder född i utlandet

## FÖRVÄRVSARBETANDE

		År 1999
Förvärvsarbetande (16- år):		3 493
Andel förvärvsarb. (20-64 år):	Män	66%
	Kvinnor	62%
	<b>Totalt</b>	<b>64%</b>
Arbetsstillfällena		14 743
därav tillverkning		1 290
" handel, privata tjänster m.m		11 616
" offentlig service		1 762

## FLYTTNINGAR

	1997	1998	1999	2000
Inflyttade	1 792	1 708	1 581	1 480
Utflyttade	1 719	1 549	1 607	1 429
Flyttningsnetto	73	159	-26	51
Andel utflyttade av folkmängd	23%	21%	21%	19%

## UTBILDNING

1 januari 2000		
Utbildningsnivå (20-64 år)	Antal	%
Förgymnasial	642	12
Gymnasial	2 206	41
Eftergymnasial	2 368	44
Uppgift saknas	141	3
TOTALT	5 357	100

## Gamla Staden

**BOSTÄDER**

<b>BOSTÄDER</b>			
1 januari 2001			
Byggnadsår	Totalt	%	Småhus
före 1940	1 390	30	21
1941-60	324	7	1
1961-70	436	10	–
1971-80	1 229	27	17
1981-	1 186	26	3
SUMMA	4 565	100	42

<b>BOSTÄDER</b>			
1 januari 2001			
Storlek	Totalt	%	Småhus
-1 rum och kök	1 189	26	4
2 rum och kök	1 131	25	2
3 rum och kök	1 251	27	4
4+ rum och kök	994	22	32
SUMMA	4 565	100	42

<b>BOSTÄDER</b>			
1 januari 2001			
Upplåtelseform	Totalt	%	Småhus
Hysesrätt, MKB	22	0	–
Hysesrätt, privat	4 115	90	–
Bostadsrätt	397	9	11
Äganderätt	31	1	31
SUMMA	4 565	100	42

**HUSHÅLL**

<b>HUSHÅLL</b>		
Folk- och bostadsräkningen 1990		
Hushåll efter antal boende	Antal	%
1 boende	2 143	59
2 boende	980	27
3 boende	282	8
4+ boende	202	6
SUMMA	3 607	100

A pie chart illustrating the distribution of households based on the number of residents. The largest segment is '1 boende' at 59%, followed by '2 boende' at 27%, '3 boende' at 8%, and '4+ boende' at 6%.

<b>Barnhushåll (barn 0-15 år)</b>			
	Antal	%	
Totalt	504	14	
därav med barn under 7 år	327	65	
därav ensamförälder	195	39	

<b>Pensionärshushåll</b>			
	Antal	%	
Totalt	842	23	
därav ensamboende	579	69	
därav kvinnor	452	78	

**ARBETSLÖSHET**

<b>ARBETSLÖSHET</b>			
31 mars 2001			
Reg. arbetslösa (18-64 år)	297	5%	
därav 18-24 år	44	5%	
I arbetsmarknadsåtgärder	126		

**KOMMUNALA VAL**

<b>KOMMUNALA VAL</b>			
År 1998			
Parti	Antal	%	
M	1 854	41,9	
C	68	1,5	
Fp	296	6,7	
Kd	220	5,0	
S	1 034	23,4	
V	403	9,1	
Mp	220	5,0	
Skåp	125	2,8	
SPI	115	2,6	
Övriga partier	88	2,0	
SUMMA	4 423	100,0	

Valdeltagande:	71,5%
----------------	-------

**INKOMSTER**

<b>INKOMSTER</b>		
År 1999		
Disponibel medelinkomst	178 200	
Inkomsttagare, antal	5 120	
Inkomst/invånare	121 000	

**FÖRSÖRJNINGSTÖD**

<b>FÖRSÖRJNINGSTÖD</b>		
År 2000		
Hushåll	306	
Utbetalt belopp (kr)	9 739 136	
Belopp per hushåll (kr)	31 827	

**BILINNEHAV**

<b>BILINNEHAV</b>	
31 december 2000	
Personbilar i trafik	1 635
Bilar per 100 invånare	21

# Områdesfakta Davidshall

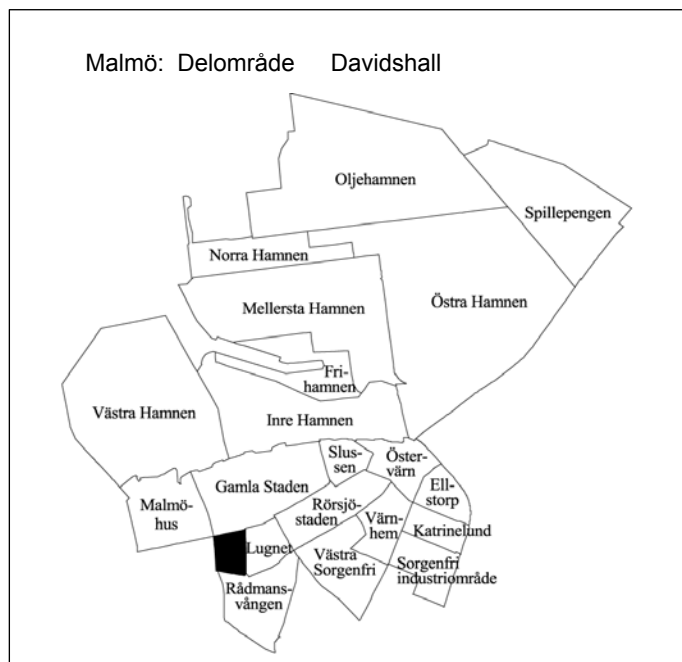

<b>Invånare</b> 1 jan 2001:	<b>2 350</b>
<b>Areal</b> , hektar 1 jan 2001:	<b>14</b>
<b>Invånare per hektar</b>	<b>168</b>
<b>Hushåll</b> 1 jan 2000 (framskrivna):	<b>1 255</b>
<b>Arbetsstillfällena</b> 1999:	<b>1 334</b>

## Prognos

Folkmängd 1 januari 2007:	2 390
Bostadsbyggande 2000-2005:	37

## FOLKMÄNGD

År	Antal	1 januari	
		År	Antal
1961	3 278	1998	2 284
1971	2 495	1999	2 292
1981	1 659	2000	2 355
1991	1 975	2001	2 350

## ÅLDERSFÖRDELNING

Ålder	Antal personer	%	1 januari 2001	
			Därav kvinnor	%
0 - 5	121	5	64	53
6-15	159	7	83	52
16-18	49	2	27	55
19-24	196	8	111	57
25-44	1 002	43	494	49
45-64	546	23	290	53
65-79	187	8	112	60
80-	90	4	70	78
<b>SUMMA</b>	<b>2 350</b>	<b>100</b>	<b>1 251</b>	<b>53</b>

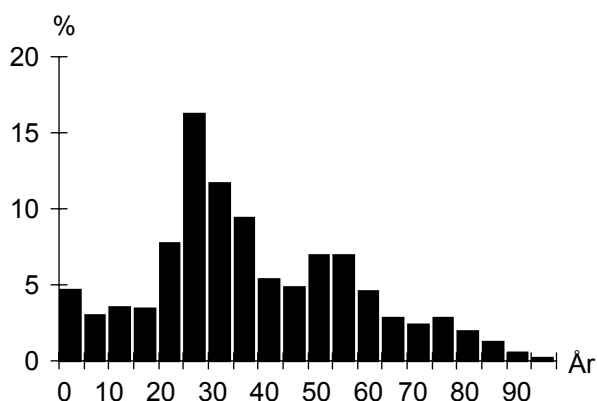

## UTLÄNDSK BAKGRUND

Land	1 januari 2001	
	Födda i utlandet	Födda i Sverige*
De fem största grupperna		
Danmark	27	35
Polen	25	18
Ungern	19	16
Jugoslavien	17	19
Finland	16	32
<b>TOTALT</b>	<b>265</b>	<b>272</b>
Andel av folkmängd	11%	12%

\* med minst en förälder född i utlandet

## FÖRVÄRVSARBETANDE

		År 1999
Förvärvsarbetande (16- år):		1 261
Andel förvärvsarb. (20-64 år):	Män	73%
	Kvinnor	71%
	<b>Totalt</b>	<b>72%</b>
Arbetsstillfällena		1 334
däruv tillverkning		62
" handel, privata tjänster m.m		610
" offentlig service		635

## FLYTTNINGAR

	1997	1998	1999	2000
Inflyttade	483	499	582	443
Utflyttade	455	504	535	467
Flyttningsnetto	28	-5	47	-24
Andel utflyttade av folkmängd	20%	22%	23%	20%

## UTBILDNING

Utbildningsnivå (20-64 år)	1 januari 2000	
	Antal	%
Förgymnasial	166	10
Gymnasial	648	38
Eftergymnasial	878	51
Uppgift saknas	22	1
<b>TOTALT</b>	<b>1 714</b>	<b>100</b>



## Davidshall

**BOSTÄDER**

<b>BOSTÄDER</b>			
1 januari 2001			
Byggnadsår	Totalt	%	Småhus
före 1940	1 069	77	–
1941-60	42	3	–
1961-70	63	5	–
1971-80	36	3	–
1981-	180	13	–
SUMMA	1 390	100	–

<b>BOSTÄDER</b>			
1 januari 2001			
Storlek	Totalt	%	Småhus
-1 rum och kök	248	18	–
2 rum och kök	329	24	–
3 rum och kök	365	26	–
4+ rum och kök	448	32	–
SUMMA	1 390	100	–

<b>BOSTÄDER</b>			
1 januari 2001			
Upplåtelseform	Totalt	%	Småhus
Hyresrätt, MKB	32	2	–
Hyresrätt, privat	1 259	91	–
Bostadsrätt	99	7	–
Äganderätt	–	–	–
SUMMA	1 390	100	–

**ARBETSLÖSHET**

<b>ARBETSLÖSHET</b>			
31 mars 2001			
Reg. arbetslösa (18-64 år)	86	5%	
därav 18-24 år	9	4%	
I arbetsmarknadsåtgärder	25		

**KOMMUNALA VAL**

<b>KOMMUNALA VAL</b>			
År 1998			
Parti	Antal	%	
M	503	43,8	
C	14	1,2	
Fp	80	7,0	
Kd	51	4,4	
S	248	21,6	
V	96	8,4	
Mp	81	7,0	
Skåp	29	2,5	
SPI	24	2,1	
Övriga partier	23	2,0	
SUMMA	1 149	100,0	
Valdeltagande:		77,6%	

**HUSHÅLL**

<b>HUSHÅLL</b>		
Folk- och bostadsräkningen 1990		
Hushåll efter antal boende		
	Antal	%
1 boende	680	59
2 boende	305	27
3 boende	104	9
4+ boende	61	5
SUMMA	1 150	100

A pie chart illustrating the distribution of households based on the number of residents. The largest segment is '1 boende' at 59%, followed by '2 boende' at 27%, '3 boende' at 9%, and '4+ boende' at 5%.

<b>Barnhushåll (barn 0-15 år)</b>			
	Antal	%	
Totalt	154	13	
därav med barn under 7 år	100	65	
därav ensamförälder	42	27	

<b>Pensionärshushåll</b>			
	Antal	%	
Totalt	311	27	
därav ensamboende	217	70	
därav kvinnor	183	84	

**INKOMSTER**

<b>INKOMSTER</b>		
År 1999		
Disponibel medelinkomst	198 200	
Inkomsttagare, antal	1 591	
Inkomst/invånare	133 900	

**FÖRSÖRJNINGSTÖD**

<b>FÖRSÖRJNINGSTÖD</b>		
År 2000		
Hushåll	81	
Utbetalt belopp (kr)	2 268 888	
Belopp per hushåll (kr)	28 011	

**BILINNEHAV**

<b>BILINNEHAV</b>		
31 december 2000		
Personbilar i trafik	578	
Bilar per 100 invånare	25	

# Områdesfakta Lugnet

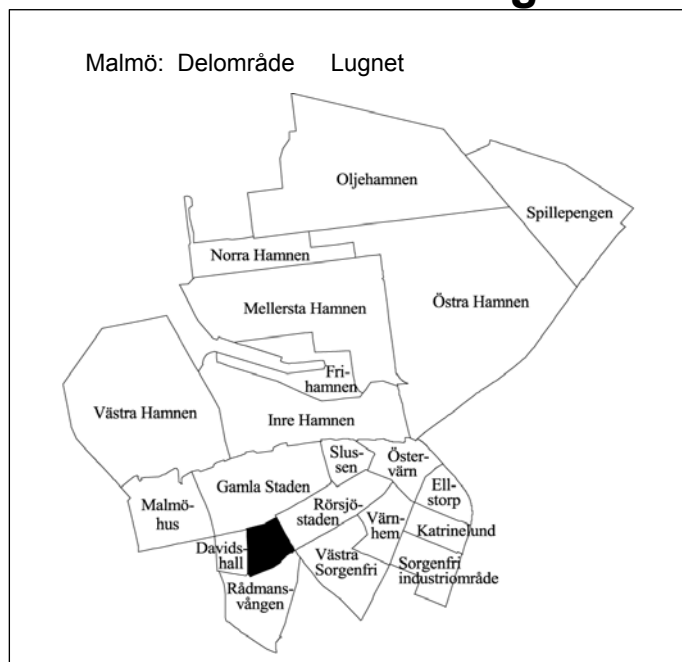

<b>Invånare</b> 1 jan 2001:	<b>3 054</b>
<b>Areal</b> , hektar 1 jan 2001:	<b>20</b>
<b>Invånare per hektar</b>	<b>153</b>
<b>Hushåll</b> 1 jan 2000 (framskrivna):	<b>1 634</b>
<b>Arbetsstillfällena</b> 1999:	<b>3 469</b>

## Prognos

Folkmängd 1 januari 2007:	3 053
Bostadsbyggande 2000-2005:	–

## FOLKMÄNGD

År	Antal	År	1 januari
			Antal
1961	3 813	1998	3 035
1971	2 026	1999	3 072
1981	2 009	2000	3 082
1991	2 846	2001	3 054

## ÅLDERSFÖRDELNING

1 januari 2001

Ålder	Antal personer	%	Därav kvinnor	
			Antal	%
0 - 5	137	4	72	53
6-15	265	9	125	47
16-18	89	3	47	53
19-24	227	7	133	59
25-44	889	29	443	50
45-64	772	25	447	58
65-79	420	14	259	62
80-	255	8	183	72
SUMMA	3 054	100	1 709	56

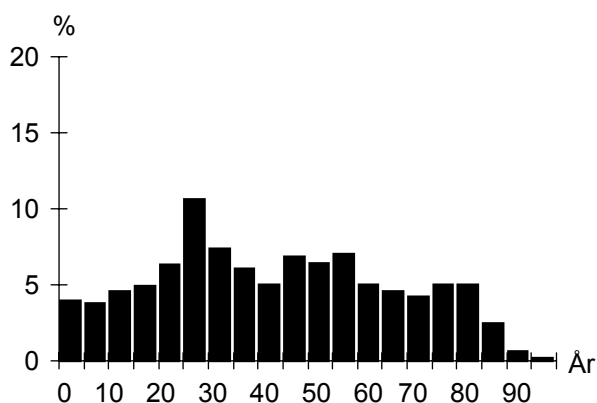

## UTLÄNDSK BAKGRUND

1 januari 2001

Land	Födda i	
	utlandet	Sverige*
De fem största grupperna		
Jugoslavien	82	56
Polen	82	36
Iran	57	25
Chile	47	25
Danmark	44	39
TOTALT	685	460
Andel av folkmängd	22%	15%

\* med minst en förälder född i utlandet

## FÖRVÄRVSARBETANDE

År 1999

Förvärvsarbetande (16- år):	1 250
Andel förvärvsarb. (20-64 år):	Män 67%
	Kvinnor 63%
	<b>Totalt 65%</b>
Arbetsstillfällena	3 469
därav tillverkning	177
" handel, privata tjänster m.m	2 755
" offentlig service	510

## FLYTTNINGAR

	1997	1998	1999	2000
Inflyttade	645	556	538	478
Utflyttade	629	545	511	508
Flyttningsnetto	16	11	27	-30
Andel utflyttade av folkmängd	21%	18%	17%	16%

## UTBILDNING

1 januari 2000

Utbildningsnivå (20-64 år)	Antal	%
Förgymnasial	336	18
Gymnasial	800	43
Eftergymnasial	687	37
Uppgift saknas	38	2
TOTALT	1 861	100

## Lugnet

**BOSTÄDER**

<b>BOSTÄDER</b>			
1 januari 2001			
Byggnadsår	Totalt	%	Småhus
före 1940	237	14	–
1941-60	9	1	–
1961-70	88	5	–
1971-80	753	45	–
1981-	588	35	–
SUMMA	1 675	100	–

<b>BOSTÄDER</b>			
1 januari 2001			
Storlek	Totalt	%	Småhus
-1 rum och kök	72	4	–
2 rum och kök	489	29	–
3 rum och kök	616	37	–
4+ rum och kök	498	30	–
SUMMA	1 675	100	–

<b>BOSTÄDER</b>			
1 januari 2001			
Upplåtelseform	Totalt	%	Småhus
Hyresrätt, MKB	142	8	–
Hyresrätt, privat	1 127	67	–
Bostadsrätt	406	24	–
Äganderätt	–	–	–
SUMMA	1 675	100	–

**HUSHÅLL**

<b>HUSHÅLL</b>		
Folk- och bostadsräkningen 1990		
Hushåll efter antal boende	Antal	%
1 boende	709	46
2 boende	581	38
3 boende	144	9
4+ boende	95	6
SUMMA	1 529	100

A pie chart illustrating the distribution of households based on the number of residents. The largest segment is '1 boende' at 46%, followed by '2 boende' at 38%, '3 boende' at 9%, and '4+ boende' at 6%.

<b>Barnhushåll (barn 0-15 år)</b>			
	Antal	%	
Totalt	236	15	
därav med barn under 7 år	138	58	
därav ensamförälder	103	44	

<b>Pensionärshushåll</b>			
	Antal	%	
Totalt	529	35	
därav ensamboende	321	61	
därav kvinnor	279	87	

**ARBETSLÖSHET**

<b>ARBETSLÖSHET</b>			
31 mars 2001			
Reg. arbetslösa (18-64 år)	81	4%	
därav 18-24 år	11	4%	
I arbetsmarknadsåtgärder	50		

**KOMMUNALA VAL**

<b>KOMMUNALA VAL</b>		
År 1998		
Parti	Antal	%
M	684	36,7
C	15	0,8
Fp	107	5,7
Kd	88	4,7
S	608	32,6
V	123	6,6
Mp	61	3,3
Skåp	46	2,5
SPI	102	5,5
Övriga partier	29	1,6
SUMMA	1 863	100,0

Valdeltagande: 73,0%

**INKOMSTER**

<b>INKOMSTER</b>		
År 1999		
Disponibel medelinkomst	186 300	
Inkomsttagare, antal	1 920	
Inkomst/invånare	116 100	

**FÖRSÖRJNINGSTÖD**

<b>FÖRSÖRJNINGSTÖD</b>		
År 2000		
Hushåll	125	
Utbetalt belopp (kr)	3 398 510	
Belopp per hushåll (kr)	27 188	

**BILINNEHAV**

<b>BILINNEHAV</b>		
31 december 2000		
Personbilar i trafik	688	
Bilar per 100 invånare	23	

# Områdesfakta Rådman svången

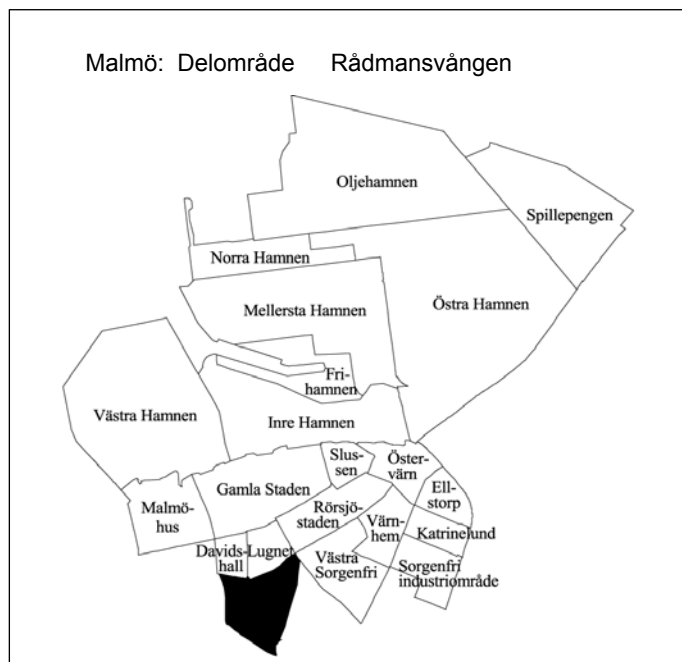

<b>Invånare</b> 1 jan 2001:	<b>6 367</b>
<b>Areal</b> , hektar 1 jan 2001:	<b>50</b>
<b>Invånare per hektar</b>	<b>127</b>
<b>Hushåll</b> 1 jan 2000 (framskrivna):	<b>3 450</b>
<b>Arbetsstillfällen</b> 1999:	<b>3 529</b>

## Prognos

Folkmängd 1 januari 2007:	6 857
Bostadsbyggande 2000-2005:	40

## FOLKMÄNGD

År	Antal	År	1 januari
			Antal
1961	8 475	1998	6 132
1971	6 005	1999	6 278
1981	3 960	2000	6 323
1991	4 885	2001	6 367

## ÅLDERSFÖRDELNING

1 januari 2001

Ålder	Antal personer	%	Därav kvinnor	
			Antal	%
0 - 5	337	5	155	46
6-15	646	10	332	51
16-18	176	3	94	53
19-24	651	10	364	56
25-44	2 499	39	1 261	50
45-64	1 287	20	686	53
65-79	483	8	296	61
80-	288	5	223	77
SUMMA	6 367	100	3 411	54

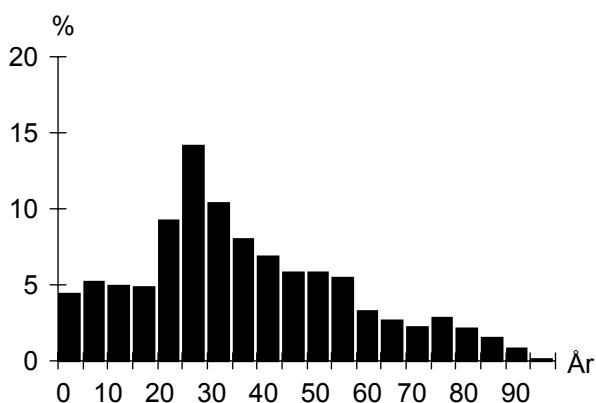

## UTLÄNDSK BAKGRUND

1 januari 2001

Land	Födda i	
	utlandet	Sverige*
De fem största grupperna		
Jugoslavien	142	95
Polen	140	84
Iran	117	33
Libanon	90	76
Danmark	83	89
TOTALT	1 472	1 064
Andel av folkmängd	23%	17%

\* med minst en förälder född i utlandet

## FÖRVÄRVSARBETANDE

År 1999

Förvärvsarbetande (16- år):	2 753
Andel förvärvsarb. (20-64 år):	Män 63%
	Kvinnor 62%
	<b>Totalt 63%</b>
Arbetsstillfällen	3 529
därav tillverkning	258
" handel, privata tjänster m.m	1 961
" offentlig service	1 280

## FLYTTNINGAR

	1997	1998	1999	2000
Inflyttade	1 387	1 401	1 223	1 274
Utflyttade	1 372	1 293	1 201	1 254
Flyttningsnetto	15	108	22	20
Andel utflyttade av folkmängd	22%	21%	19%	20%

## UTBILDNING

1 januari 2000

Utbildningsnivå (20-64 år)	Antal	%
Förgymnasial	674	16
Gymnasial	1 748	41
Eftergymnasial	1 757	41
Uppgift saknas	109	3
TOTALT	4 288	100

## Rådman svängen

**BOSTÄDER**

<b>BOSTÄDER</b>			
1 januari 2001			
Byggnadsår	Totalt	%	Småhus
före 1940	1 614	44	–
1941-60	505	14	–
1961-70	345	9	–
1971-80	377	10	–
1981-	829	23	–
SUMMA	3 670	100	–

Storlek	Totalt	%	Småhus
-1 rum och kök	650	18	–
2 rum och kök	1 314	36	–
3 rum och kök	1 030	28	–
4+ rum och kök	676	18	–
SUMMA	3 670	100	–

Upplåtelseform	Totalt	%	Småhus
Hysesrätt, MKB	135	4	–
Hysesrätt, privat	2 183	59	–
Bostadsrätt	1 352	37	–
Äganderätt	–	–	–
SUMMA	3 670	100	–

**HUSHÅLL**

<b>HUSHÅLL</b>		
Folk- och bostadsräkningen 1990		
Hushåll efter antal boende	Antal	%
1 boende	1 759	61
2 boende	734	25
3 boende	244	8
4+ boende	148	5
SUMMA	2 885	100

A pie chart illustrating the distribution of households based on the number of residents. The largest segment is '1 boende' at 61%, followed by '2 boende' at 25%, '3 boende' at 8%, and '4+ boende' at 5%.

<b>Barnhushåll (barn 0-15 år)</b>			
	Antal	%	
Totalt	403	14	
därav med barn under 7 år	270	67	
därav ensamförälder	144	36	

<b>Pensionärshushåll</b>			
	Antal	%	
Totalt	804	28	
därav ensamboende	613	76	
därav kvinnor	483	79	

**ARBETSLÖSHET**

<b>ARBETSLÖSHET</b>			
31 mars 2001			
Reg. arbetslösa (18-64 år)	263	6%	
därav 18-24 år	23	3%	
I arbetsmarknadsåtgärder	113		

**KOMMUNALA VAL**

<b>KOMMUNALA VAL</b>			
År 1998			
Parti	Antal	%	
M	979	27,9	
C	58	1,7	
Fp	184	5,2	
Kd	160	4,6	
S	1 162	33,1	
V	424	12,1	
Mp	236	6,7	
Skåp	115	3,3	
SPI	79	2,3	
Övriga partier	111	3,2	
SUMMA	3 508	100,0	
Valdeltagande:		71,5%	

**INKOMSTER**

<b>INKOMSTER</b>		
År 1999		
Disponibel medelinkomst	155 700	
Inkomsttagare, antal	4 195	
Inkomst/invånare	103 300	

**FÖRSÖRJNINGSTÖD**

<b>FÖRSÖRJNINGSTÖD</b>		
År 2000		
Hushåll	389	
Utbetalt belopp (kr)	14 500 079	
Belopp per hushåll (kr)	37 275	

**BILINNEHAV**

<b>BILINNEHAV</b>		
31 december 2000		
Personbilar i trafik	1 212	
Bilar per 100 invånare	19	

# Områdesfakta Möllevången

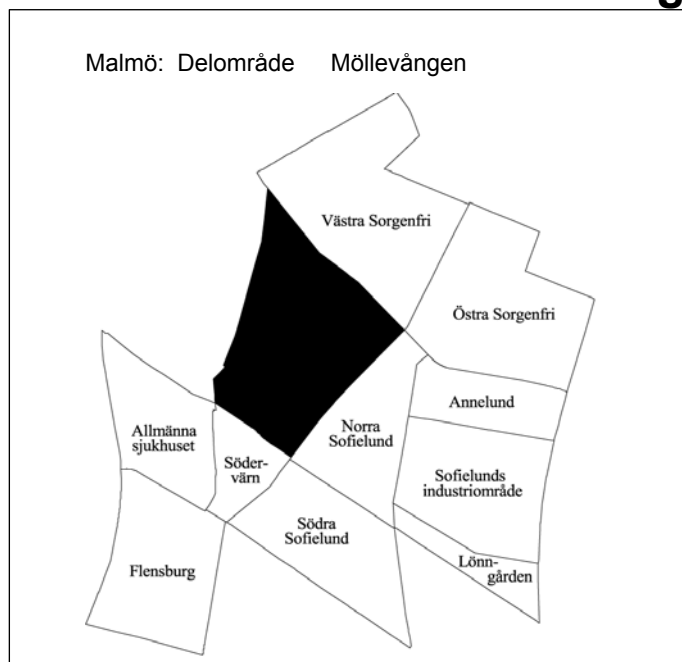

<b>Invånare</b> 1 jan 2001:	<b>9 902</b>
<b>Areal</b> , hektar 1 jan 2001:	<b>53</b>
<b>Invånare per hektar</b>	<b>187</b>
<b>Hushåll</b> 1 jan 2000 (framskrivna):	<b>5 254</b>
<b>Arbetsstillfällena</b> 1999:	<b>2 315</b>

## Prognos

Folkmängd 1 januari 2007:	10 951
Bostadsbyggande 2000-2005:	–

## FOLKMÄNGD

År	Antal	År	Antal
1961	13 590	1998	9 370
1971	9 846	1999	9 613
1981	7 575	2000	9 895
1991	8 277	2001	9 902

## ÅLDERSFÖRDELNING

Ålder	Antal personer	%	1 januari 2001	
			Därav kvinnor	%
0 - 5	668	7	343	51
6-15	985	10	443	45
16-18	288	3	145	50
19-24	1 494	15	850	57
25-44	4 022	41	1 912	48
45-64	1 491	15	726	49
65-79	615	6	376	61
80-	339	3	246	73
SUMMA	9 902	100	5 041	51

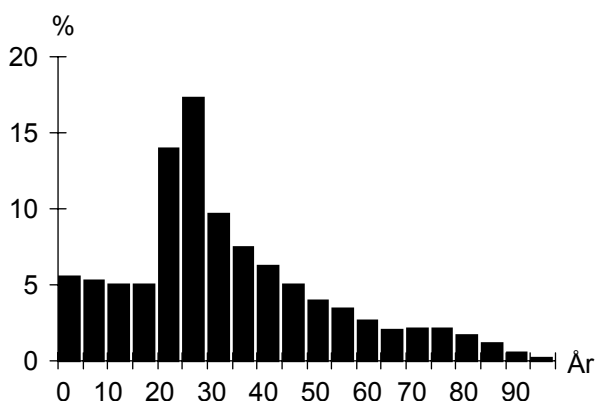

## UTLÄNDSK BAKGRUND

Land	1 januari 2001	
	Födda i utlandet	Födda i Sverige*
De fem största grupperna		
Bosnien-Hercegovina	416	40
Jugoslavien	377	178
Irak	289	88
Polen	182	122
Vietnam	177	117
TOTALT	3 252	1 724
Andel av folkmängd	33%	17%

\* med minst en förälder född i utlandet

## FÖRVÄRVSARBETANDE

		År 1999
Förvärvsarbetande (16- år):		3 165
Andel förvärvsarb. (20-64 år):	Män	47%
	Kvinnor	45%
	<b>Totalt</b>	<b>46%</b>
Arbetsstillfällena		2 315
däruv tillverkning		530
" handel, privata tjänster m.m		962
" offentlig service		781

## FLYTTNINGAR

	1997	1998	1999	2000
Inflyttade	2 581	2 551	2 452	2 240
Utflyttade	2 416	2 402	2 231	2 238
Flyttningsnetto	165	149	221	2
Andel utflyttade av folkmängd	26%	26%	23%	23%

## UTBILDNING

1 januari 2000		
Utbildningsnivå (20-64 år)	Antal	%
Förgymnasial	1 499	22
Gymnasial	2 751	41
Eftergymnasial	2 166	32
Uppgift saknas	304	5
TOTALT	6 720	100

## Möllevången

**BOSTÄDER**

<b>BOSTÄDER</b>			
1 januari 2001			
Byggnadsår	Totalt	%	Småhus
före 1940	3 756	68	7
1941-60	113	2	–
1961-70	847	15	–
1971-80	548	10	–
1981-	244	4	–
SUMMA	5 508	100	7

<b>BOSTÄDER</b>			
1 januari 2001			
Storlek	Totalt	%	Småhus
-1 rum och kök	1 260	23	1
2 rum och kök	2 123	39	1
3 rum och kök	1 514	27	2
4+ rum och kök	611	11	3
SUMMA	5 508	100	7

<b>BOSTÄDER</b>			
1 januari 2001			
Upplåtelseform	Totalt	%	Småhus
Hysesrätt, MKB	141	3	–
Hysesrätt, privat	4 525	82	–
Bostadsrätt	835	15	–
Äganderätt	7	0	7
SUMMA	5 508	100	7

**HUSHÅLL**

<b>HUSHÅLL</b>		
Folk- och bostadsräkningen 1990		
Hushåll efter antal boende	Antal	%
1 boende	3 012	62
2 boende	1 264	26
3 boende	365	7
4+ boende	241	5
SUMMA	4 882	100

A pie chart illustrating the distribution of households based on the number of residents. The largest segment is '1 boende' at 62%, followed by '2 boende' at 26%, '3 boende' at 7%, and '4+ boende' at 5%.

<b>Barnhushåll (barn 0-15 år)</b>			
	Antal	%	
Totalt	679	14	
därav med barn under 7 år	471	69	
därav ensamförälder	301	44	

<b>Pensionärshushåll</b>			
	Antal	%	
Totalt	1 192	24	
därav ensamboende	840	70	
därav kvinnor	628	75	

**ARBETSLÖSHET**

<b>ARBETSLÖSHET</b>			
31 mars 2001			
Reg. arbetslösa (18-64 år)	599	8%	
därav 18-24 år	84	5%	
I arbetsmarknadsåtgärder	214		

**KOMMUNALA VAL**

<b>KOMMUNALA VAL</b>		
År 1998		
Parti	Antal	%
M	686	15,6
C	32	0,7
Fp	167	3,8
Kd	127	2,9
S	1 745	39,6
V	770	17,5
Mp	387	8,8
Skåp	148	3,4
SPI	94	2,1
Övriga partier	247	5,6
SUMMA	4 403	100,0

Valdeltagande: 61,0%

**INKOMSTER**

<b>INKOMSTER</b>		
År 1999		
Disponibel medelinkomst	123 200	
Inkomsttagare, antal	6 549	
Inkomst/invånare	81 500	

**FÖRSÖRJNINGSTÖD**

<b>FÖRSÖRJNINGSTÖD</b>		
År 2000		
Hushåll	1 591	
Utbetalt belopp (kr)	64 489 121	
Belopp per hushåll (kr)	40 534	

**BILINNEHAV**

<b>BILINNEHAV</b>		
31 december 2000		
Personbilar i trafik	1 504	
Bilar per 100 invånare	15	

# Områdesfakta Allmänna sjukhuset

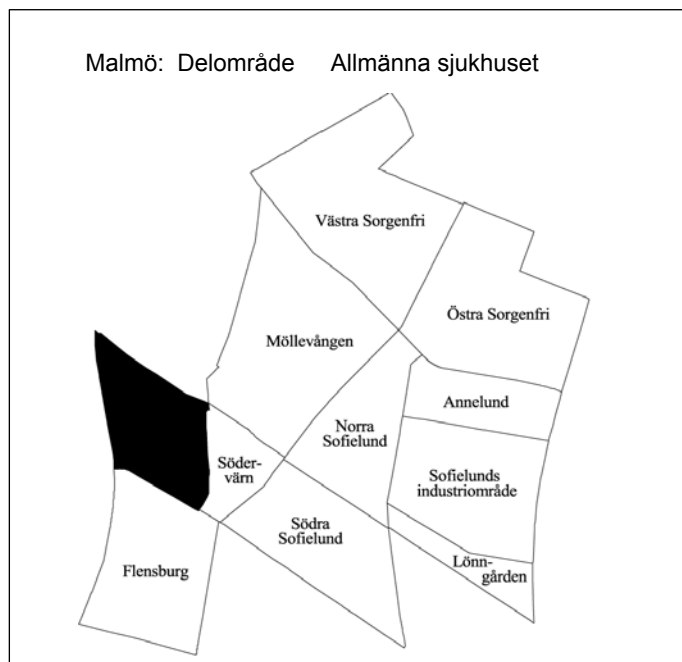

<b>Invånare</b> 1 jan 2001:	<b>383</b>
<b>Areal</b> , hektar 1 jan 2001:	<b>25</b>
<b>Invånare per hektar</b>	<b>15</b>
<b>Hushåll</b> 1 jan 2000 (framskrivna):	<b>269</b>
<b>Arbetsstillfällena</b> 1999:	<b>5 878</b>

## Prognos

Folkmängd 1 januari 2007:	368
Bostadsbyggande 2000-2005:	–

## FOLKMÄNGD

År	Antal	År	Antal
1961	764	1998	358
1971	538	1999	388
1981	380	2000	394
1991	350	2001	383

## ÅLDERSFÖRDELNING

Ålder	Antal personer	%	1 januari 2001	
			Därav kvinnor	%
0 - 5	4	1	2	50
6-15	9	2	4	44
16-18	10	3	6	60
19-24	64	17	34	53
25-44	172	45	75	44
45-64	83	22	45	54
65-79	23	6	15	65
80-	18	5	13	72
<b>SUMMA</b>	<b>383</b>	<b>100</b>	<b>194</b>	<b>51</b>

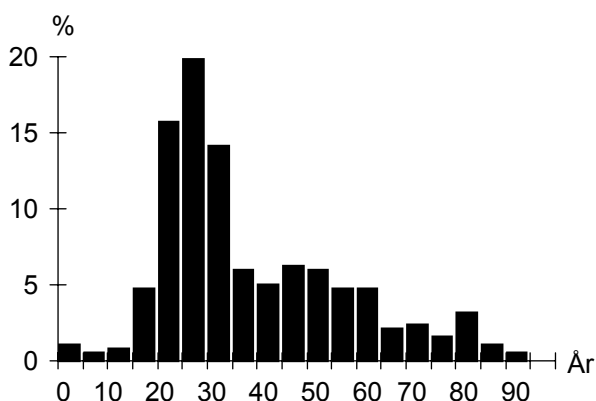

## UTLÄNDSK BAKGRUND

Land	1 januari 2001	
	Födda i utlandet	Födda i Sverige*
De fem största grupperna		
Iran	13	
Polen	8	3
Danmark	7	7
Bosnien-Hercegovina	7	
Irak	7	
<b>TOTALT</b>	<b>103</b>	<b>47</b>
Andel av folkmängd	27%	12%

\* med minst en förälder född i utlandet

## FÖRVÄRVSARBETANDE

		År 1999
Förvärvsarbetande (16- år):		194
Andel förvärvsarb. (20-64 år):	Män	60%
	Kvinnor	62%
	<b>Totalt</b>	<b>61%</b>
Arbetsstillfällena		5 878
däruv tillverkning		31
" handel, privata tjänster m.m		83
" offentlig service		5 762

## FLYTTNINGAR

	1997	1998	1999	2000
Inflyttade	114	142	109	107
Utflyttade	120	106	100	115
Flyttningsnetto	-6	36	9	-8
Andel utflyttade av folkmängd	33%	30%	26%	29%

## UTBILDNING

Utbildningsnivå (20-64 år)	1 januari 2000	
	Antal	%
Förgymnasial	51	16
Gymnasial	139	44
Eftergymnasial	116	37
Uppgift saknas	11	3
<b>TOTALT</b>	<b>317</b>	<b>100</b>



## Allmänna sjukhuset

**BOSTÄDER**

<b>BOSTÄDER</b>			
1 januari 2001			
Byggnadsår	Totalt	%	Småhus
före 1940	270	93	–
1941-60	–	–	–
1961-70	20	7	–
1971-80	–	–	–
1981-	–	–	–
SUMMA	290	100	–

<b>BOSTÄDER</b>			
Storlek	Totalt	%	Småhus
-1 rum och kök	111	38	–
2 rum och kök	113	39	–
3 rum och kök	32	11	–
4+ rum och kök	34	12	–
SUMMA	290	100	–

<b>BOSTÄDER</b>			
Upplåtelseform	Totalt	%	Småhus
Hysesrätt, MKB	–	–	–
Hysesrätt, privat	137	47	–
Bostadsrätt	153	53	–
Äganderätt	–	–	–
SUMMA	290	100	–

**ARBETSLÖSHET**

<b>ARBETSLÖSHET</b>			
31 mars 2001			
Reg. arbetslösa (18-64 år)	18	6%	
därav 18-24 år	3	4%	
I arbetsmarknadsåtgärder	13		

**KOMMUNALA VAL**

<b>KOMMUNALA VAL</b>	
År 1998	
Går ej att redovisa p g a valdistriktsindelningen	

**HUSHÅLL**

<b>HUSHÅLL</b>		
Folk- och bostadsräkningen 1990		
Hushåll efter antal boende		
	Antal	%
1 boende	183	73
2 boende	59	24
3 boende	6	2
4+ boende	3	1
SUMMA	251	100

3 boende 4+ boende

2 boende 1 boende

<b>Barnhushåll (barn 0-15 år)</b>			
	Antal	%	
Totalt	13	5	
därav med barn under 7 år	9	69	
därav ensamförälder	6	46	

<b>Pensionärshushåll</b>			
	Antal	%	
Totalt	74	29	
därav ensamboende	53	72	
därav kvinnor	41	77	

**INKOMSTER**

<b>INKOMSTER</b>		
År 1999		
Disponibel medelinkomst	127 900	
Inkomsttagare, antal	315	
Inkomst/invånare	102 300	

**FÖRSÖRJNINGSTÖD**

<b>FÖRSÖRJNINGSTÖD</b>		
År 2000		
Hushåll	41	
Utbetalt belopp (kr)	1 066 472	
Belopp per hushåll (kr)	26 012	

**BILINNEHAV**

<b>BILINNEHAV</b>	
31 december 2000	
Personbilar i trafik	80
Bilar per 100 invånare	21

# Områdesfakta Södervärn

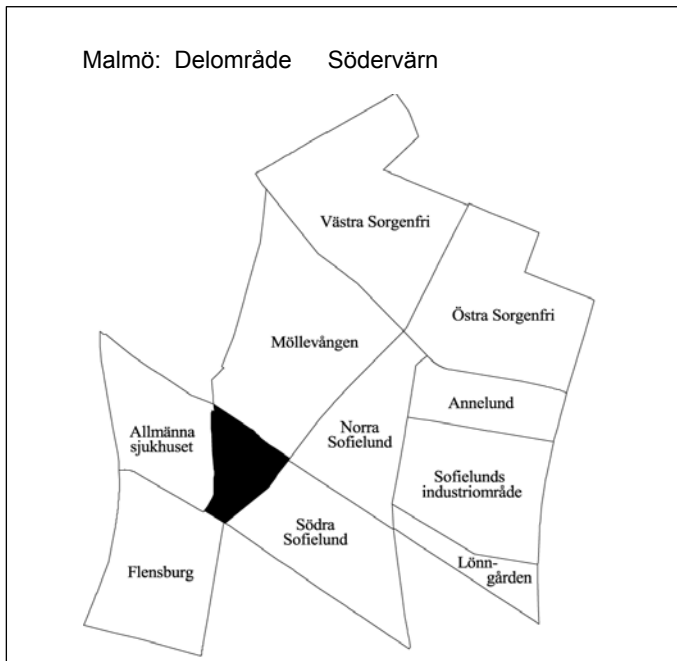

<b>Invånare</b> 1 jan 2001:	<b>1 494</b>
<b>Areal</b> , hektar 1 jan 2001:	<b>11</b>
<b>Invånare per hektar</b>	<b>136</b>
<b>Hushåll</b> 1 jan 2000 (framskrivna):	<b>955</b>
<b>Arbetsstillfällena</b> 1999:	<b>298</b>

## Prognos

Folkmängd 1 januari 2007:	1 825
Bostadsbyggande 2000-2005:	—

## FOLKMÄNGD

År	Antal	År	Antal
1961	2 428	1998	1 347
1971	1 823	1999	1 378
1981	1 201	2000	1 431
1991	1 208	2001	1 494

## ÅLDERSFÖRDELNING

Ålder	Antal personer	%	1 januari 2001	
			Därav kvinnor	%
0 - 5	72	5	36	50
6-15	95	6	43	45
16-18	41	3	22	54
19-24	317	21	173	55
25-44	573	38	250	44
45-64	225	15	113	50
65-79	93	6	52	56
80-	78	5	62	79
<b>SUMMA</b>	<b>1 494</b>	<b>100</b>	<b>751</b>	<b>50</b>

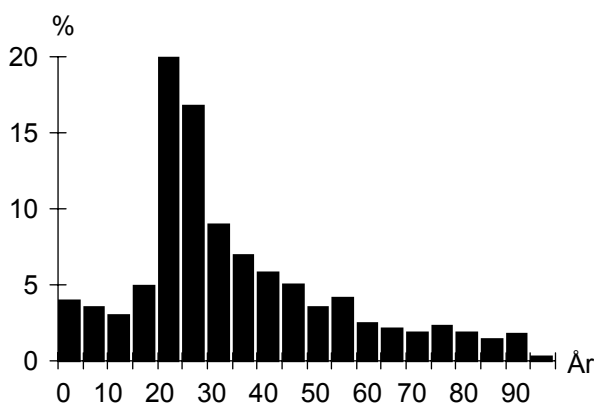

## UTLÄNDSK BAKGRUND

Land	1 januari 2001	
	Födda i utlandet	Födda i Sverige*
De fem största grupperna		
Irak	65	11
Libanon	39	33
Jugoslavien	32	26
Iran	31	5
Polen	30	20
<b>TOTALT</b>	<b>460</b>	<b>240</b>
Andel av folkmängd	31%	16%

\* med minst en förälder född i utlandet

## FÖRVÄRVSARBETANDE

		År 1999
Förvärvsarbetande (16- år):		491
Andel förvärvsarb. (20-64 år):	Män	46%
	Kvinnor	47%
	<b>Totalt</b>	<b>47%</b>
Arbetsstillfällena		298
däruv tillverkning		5
" handel, privata tjänster m.m		67
" offentlig service		223

## FLYTTNINGAR

	1997	1998	1999	2000
Inflyttade	477	503	473	494
Utflyttade	447	460	421	432
Flyttningsnetto	30	43	52	62
Andel utflyttade av folkmängd	34%	34%	31%	30%

## UTBILDNING

		1 januari 2000	
Utbildningsnivå (20-64 år)	Antal	%	
Förgymnasial	224	22	
Gymnasial	462	45	
Eftergymnasial	310	30	
Uppgift saknas	39	4	
<b>TOTALT</b>	<b>1 035</b>	<b>100</b>	

## Södervärn

**BOSTÄDER**

<b>BOSTÄDER</b>			
1 januari 2001			
Byggnadsår	Totalt	%	Småhus
före 1940	817	80	–
1941-60	130	13	–
1961-70	40	4	–
1971-80	–	–	–
1981-	35	3	–
SUMMA	1 022	100	–

---

<b>BOSTÄDER</b>			
Storlek	Totalt	%	Småhus
-1 rum och kök	434	42	–
2 rum och kök	392	38	–
3 rum och kök	145	14	–
4+ rum och kök	51	5	–
SUMMA	1 022	100	–

---

<b>BOSTÄDER</b>			
Upplåtelseform	Totalt	%	Småhus
Hyresrätt, MKB	61	6	–
Hyresrätt, privat	771	75	–
Bostadsrätt	190	19	–
Äganderätt	–	–	–
SUMMA	1 022	100	–

**ARBETSLÖSHET**

<b>ARBETSLÖSHET</b>			
31 mars 2001			
Reg. arbetslösa (18-64 år)	95	8%	
därav 18-24 år	18	5%	
I arbetsmarknadsåtgärder	36		

**KOMMUNALA VAL**

<b>KOMMUNALA VAL</b>		
År 1998		
Parti	Antal	%
M	119	18,0
C	13	2,0
Fp	21	3,2
Kd	25	3,8
S	282	42,7
V	87	13,2
Mp	44	6,7
Skåp	31	4,7
SPI	17	2,6
Övriga partier	22	3,3
SUMMA	661	100,0

Valdeltagande: 57,8%

**HUSHÅLL**

<b>HUSHÅLL</b>		
Folk- och bostadsräkningen 1990		
Hushåll efter antal boende		
	Antal	%
1 boende	586	73
2 boende	161	20
3 boende	40	5
4+ boende	18	2
SUMMA	805	100

3 boende 4+ boende

2 boende 1 boende

---

<b>Barnhushåll (barn 0-15 år)</b>		
	Antal	%
Totalt	73	9
därav med barn under 7 år	52	71
därav ensamförälder	37	51

**Pensionärshushåll**

	Antal	%
Totalt	219	27
därav ensamboende	168	77
därav kvinnor	133	79

**INKOMSTER**

<b>INKOMSTER</b>	
År 1999	
Disponibel medelinkomst	117 900
Inkomsttagare, antal	1 068
Inkomst/invånare	88 000

**FÖRSÖRJNINGSTÖD**

<b>FÖRSÖRJNINGSTÖD</b>	
År 2000	
Hushåll	220
Utbetalt belopp (kr)	8 011 398
Belopp per hushåll (kr)	36 415

**BILINNEHAV**

<b>BILINNEHAV</b>	
31 december 2000	
Personbilar i trafik	232
Bilar per 100 invånare	16

**Strategisk utveckling**

Malmö Stadskontor 2001

# Områdesfakta Södra Sofielund

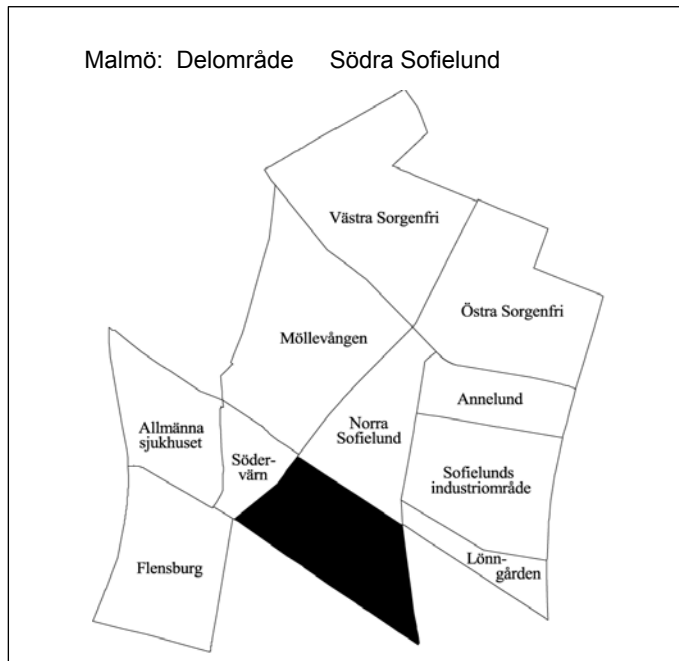

<b>Invånare</b> 1 jan 2001:	<b>4 073</b>
<b>Areal</b> , hektar 1 jan 2001:	<b>32</b>
<b>Invånare per hektar</b>	<b>127</b>
<b>Hushåll</b> 1 jan 2000 (framskrivna):	<b>2 040</b>
<b>Arbetsstillfällena</b> 1999:	<b>851</b>

## Prognos

Folkmängd 1 januari 2007:	4 848
Bostadsbyggande 2000-2005:	–

## FOLKMÄNGD

År	Antal	År	Antal
1961	6 091	1998	3 546
1971	4 567	1999	3 780
1981	3 081	2000	3 919
1991	3 232	2001	4 073

## ÅLDERSFÖRDELNING

1 januari 2001

Ålder	Antal personer	%	Därav kvinnor	%
0 - 5	350	9	166	47
6-15	463	11	220	48
16-18	164	4	76	46
19-24	584	14	332	57
25-44	1 341	33	588	44
45-64	775	19	319	41
65-79	290	7	159	55
80-	106	3	74	70
SUMMA	4 073	100	1 934	47

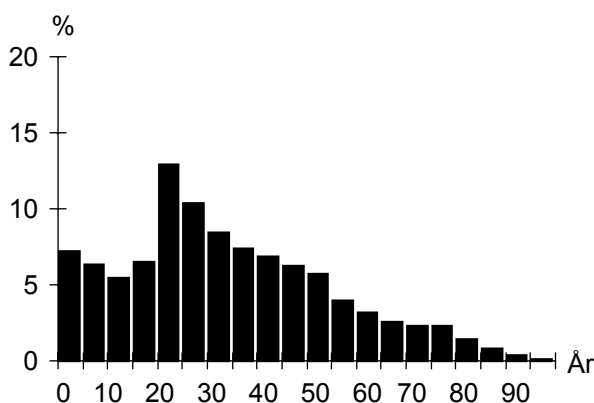

## UTLÄNDSK BAKGRUND

1 januari 2001

Land	Födda i utlandet	Födda i Sverige*
De fem största grupperna		
Bosnien-Hercegovina	265	40
Irak	190	23
Jugoslavien	167	66
Somalia	147	95
Polen	104	41
TOTALT	1 779	796
Andel av folkmängd	44%	20%

\* med minst en förälder född i utlandet

## FÖRVÄRVSARBETANDE

År 1999

Förvärvsarbetande (16- år):	992
Andel förvärvsarb. (20-64 år):	Män 38%
	Kvinnor 39%
	<b>Totalt 39%</b>
Arbetsstillfällena	851
däruv tillverkning	195
" handel, privata tjänster m.m	592
" offentlig service	56

## FLYTTNINGAR

	1997	1998	1999	2000
Inflyttade	1 050	1 067	958	1 016
Utflyttade	973	894	855	890
Flyttningsnetto	77	173	103	126
Andel utflyttade av folkmängd	28%	25%	23%	23%

## UTBILDNING

1 januari 2000

Utbildningsnivå (20-64 år)	Antal	%
Förgymnasial	731	29
Gymnasial	1 024	41
Eftergymnasial	554	22
Uppgift saknas	201	8
TOTALT	2 510	100

## Södra Sofielund

**BOSTÄDER**

<b>BOSTÄDER</b>			
1 januari 2001			
Byggnadsår	Totalt	%	Småhus
före 1940	1 017	46	105
1941-60	842	38	3
1961-70	228	10	–
1971-80	28	1	11
1981-	105	5	19
SUMMA	2 220	100	138

<b>Storlek</b>			
Storlek	Totalt	%	Småhus
-1 rum och kök	580	26	1
2 rum och kök	883	40	12
3 rum och kök	479	22	34
4+ rum och kök	278	13	91
SUMMA	2 220	100	138

<b>Upplåtelseform</b>			
Upplåtelseform	Totalt	%	Småhus
Hysesrätt, MKB	510	23	–
Hysesrätt, privat	1 007	45	1
Bostadsrätt	566	25	–
Äganderätt	137	6	137
SUMMA	2 220	100	138

**HUSHÅLL**

<b>HUSHÅLL</b>		
Folk- och bostadsräkningen 1990		
<b>Hushåll efter antal boende</b>		
	Antal	%
1 boende	1 192	63
2 boende	456	24
3 boende	140	7
4+ boende	110	6
SUMMA	1 898	100

A pie chart illustrating the distribution of households based on the number of residents. The largest segment is '1 boende' at 63%, followed by '2 boende' at 24%, '3 boende' at 7%, and '4+ boende' at 6%.

<b>Barnhushåll (barn 0-15 år)</b>			
	Antal	%	
Totalt	258	14	
därav med barn under 7 år	174	67	
därav ensamförälder	106	41	

**ARBETSLÖSHET**

<b>ARBETSLÖSHET</b>			
31 mars 2001			
Reg. arbetslösa (18-64 år)	228	8%	
därav 18-24 år	31	5%	
I arbetsmarknadsåtgärder	90		

<b>Pensionärshushåll</b>			
	Antal	%	
Totalt	490	26	
därav ensamboende	349	71	
därav kvinnor	243	70	

**KOMMUNALA VAL**

<b>KOMMUNALA VAL</b>		
År 1998		
Parti	Antal	%
M	158	14,0
C	7	0,6
Fp	22	1,9
Kd	47	4,2
S	576	50,9
V	131	11,6
Mp	64	5,7
Skåp	63	5,6
SPI	29	2,6
Övriga partier	34	3,0
SUMMA	1 131	100,0

Valdeltagande: 51,0%

**INKOMSTER**

<b>INKOMSTER</b>		
År 1999		
Disponibel medelinkomst	125 000	
Inkomsttagare, antal	2 395	
Inkomst/invånare	76 400	

**FÖRSÖRJNINGSTÖD**

<b>FÖRSÖRJNINGSTÖD</b>		
År 2000		
Hushåll	837	
Utbetalt belopp (kr)	35 826 372	
Belopp per hushåll (kr)	42 803	

**BILINNEHAV**

<b>BILINNEHAV</b>		
31 december 2000		
Personbilar i trafik	757	
Bilar per 100 invånare	19	

# Områdesfakta Norra Sofielund

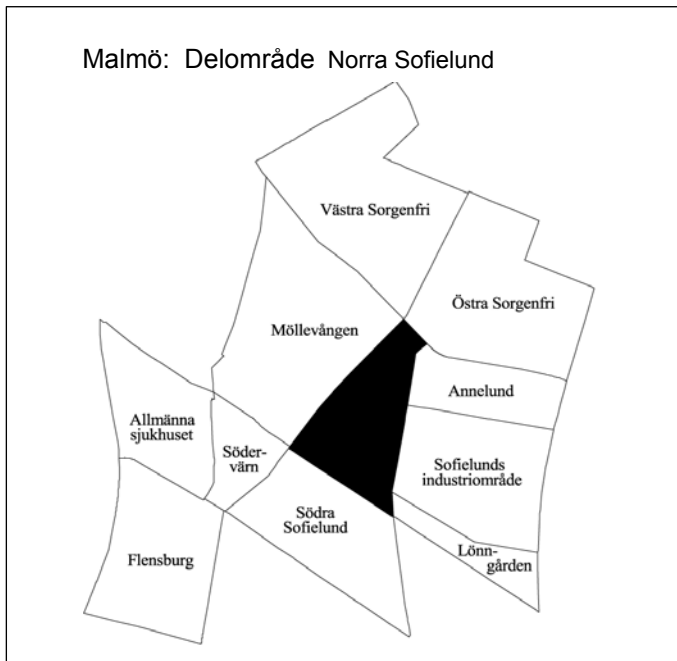

<b>Invånare</b> 1 jan 2001:	<b>3 364</b>
<b>Areal</b> , hektar 1 jan 2001:	<b>26</b>
<b>Invånare per hektar</b>	<b>129</b>
<b>Hushåll</b> 1 jan 2000 (framskrivna):	<b>1 853</b>
<b>Arbetsstillfällena</b> 1999:	<b>488</b>

## Prognos

Folkmängd 1 januari 2007:	4 035
Bostadsbyggande 2000-2005:	104

## FOLKMÄNGD

År	Antal	År	Antal
1961	5 609	1998	3 196
1971	3 700	1999	3 255
1981	2 660	2000	3 281
1991	2 890	2001	3 364

## ÅLDERSFÖRDELNING

Ålder	Antal personer	%	1 januari 2001	
			Därav kvinnor	%
0 - 5	227	7	128	56
6-15	376	11	194	52
16-18	92	3	50	54
19-24	564	17	313	55
25-44	1 275	38	578	45
45-64	533	16	230	43
65-79	154	5	80	52
80-	143	4	117	82
SUMMA	3 364	100	1 690	50

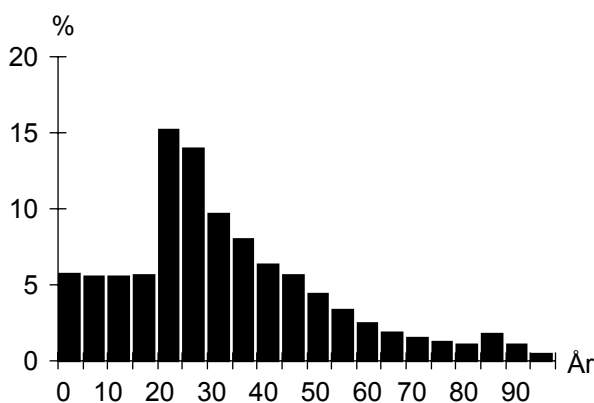

## UTLÄNDSK BAKGRUND

Land	1 januari 2001	
	Födda i utlandet	Födda i Sverige*
De fem största grupperna		
Bosnien-Hercegovina	158	12
Jugoslavien	139	82
Polen	70	48
Irak	61	25
Iran	53	7
TOTALT	1 067	605
Andel av folkmängd	32%	18%

\* med minst en förälder född i utlandet

## FÖRVÄRVSARBETANDE

		År 1999
Förvärvsarbetande (16- år):		1 017
Andel förvärvsarb. (20-64 år):	Män	45%
	Kvinnor	44%
	<b>Totalt</b>	<b>45%</b>
Arbetsstillfällena		488
däruv tillverkning		81
" handel, privata tjänster m.m		140
" offentlig service		251

## FLYTTNINGAR

	1997	1998	1999	2000
Inflyttade	1 097	1 058	960	968
Utflyttade	1 000	946	931	886
Flyttningsnetto	97	112	29	82
Andel utflyttade av folkmängd	32%	30%	29%	27%

## UTBILDNING

Utbildningsnivå (20-64 år)	1 januari 2000	
	Antal	%
Förgymnasial	561	25
Gymnasial	946	42
Eftergymnasial	612	27
Uppgift saknas	108	5
TOTALT	2 227	100

## Norra Sofielund

**BOSTÄDER**

<b>BOSTÄDER</b>			
1 januari 2001			
Byggnadsår	Totalt	%	Småhus
före 1940	1 605	79	39
1941-60	110	5	–
1961-70	40	2	1
1971-80	141	7	32
1981-	140	7	62
SUMMA	2 036	100	134

<b>BOSTÄDER</b>			
1 januari 2001			
Storlek	Totalt	%	Småhus
-1 rum och kök	615	30	4
2 rum och kök	780	38	29
3 rum och kök	404	20	10
4+ rum och kök	237	12	91
SUMMA	2 036	100	134

<b>BOSTÄDER</b>			
1 januari 2001			
Upplåtelseform	Totalt	%	Småhus
Hysesrätt, MKB	14	1	–
Hysesrätt, privat	1 288	63	4
Bostadsrätt	605	30	1
Äganderätt	129	6	129
SUMMA	2 036	100	134

**HUSHÅLL**

<b>HUSHÅLL</b>		
Folk- och bostadsräkningen 1990		
Hushåll efter antal boende	Antal	%
1 boende	1 032	62
2 boende	422	25
3 boende	120	7
4+ boende	85	5
SUMMA	1 659	100

A pie chart illustrating the distribution of households based on the number of residents. The largest segment is '1 boende' at 62%, followed by '2 boende' at 25%, '3 boende' at 7%, and '4+ boende' at 5%.

<b>Barnhushåll (barn 0-15 år)</b>			
	Antal	%	
Totalt	237	14	
därav med barn under 7 år	159	67	
därav ensamförälder	120	51	

**ARBETSLÖSHET**

<b>ARBETSLÖSHET</b>			
31 mars 2001			
Reg. arbetslösa (18-64 år)	181	8%	
därav 18-24 år	30	5%	
I arbetsmarknadsåtgärder	99		

<b>Pensionärshushåll</b>			
	Antal	%	
Totalt	336	20	
därav ensamboende	260	77	
därav kvinnor	186	72	

**KOMMUNALA VAL**

<b>KOMMUNALA VAL</b>		
År 1998		
Parti	Antal	%
M	267	19,4
C	8	0,6
Fp	30	2,2
Kd	63	4,6
S	564	40,9
V	216	15,7
Mp	85	6,2
Skåp	66	4,8
SPI	29	2,1
Övriga partier	50	3,6
SUMMA	1 378	100,0

Valdeltagande: 57,4%

**INKOMSTER**

<b>INKOMSTER</b>		
År 1999		
Disponibel medelinkomst	126 200	
Inkomsttagare, antal	2 159	
Inkomst/invånare	83 000	

**FÖRSÖRJNINGSTÖD**

<b>FÖRSÖRJNINGSTÖD</b>		
År 2000		
Hushåll	582	
Utbetalt belopp (kr)	24 129 564	
Belopp per hushåll (kr)	41 460	

**BILINNEHAV**

<b>BILINNEHAV</b>		
31 december 2000		
Personbilar i trafik	562	
Bilar per 100 invånare	17	

# Områdesfakta Annelund

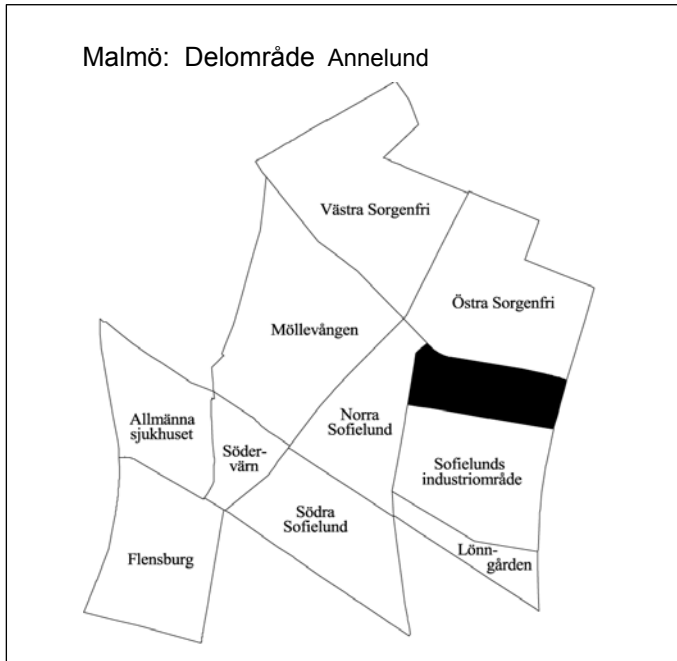

<b>Invånare</b> 1 jan 2001:	<b>1 746</b>
<b>Areal</b> , hektar 1 jan 2001:	<b>17</b>
<b>Invånare per hektar</b>	<b>103</b>
<b>Hushåll</b> 1 jan 2000 (framskrivna):	<b>1 198</b>
<b>Arbetsstillfällena</b> 1999:	<b>287</b>

## Prognos

Folkmängd 1 januari 2007:	1 823
Bostadsbyggande 2000-2005:	—

## FOLKMÄNGD

År	Antal	1 januari	
		År	Antal
1961	4 024	1998	1 694
1971	2 769	1999	1 727
1981	1 911	2000	1 730
1991	1 651	2001	1 746

## ÅLDERSFÖRDELNING

Ålder	Antal personer	1 januari 2001	
		%	Därav kvinnor %
0 - 5	61	3	35
6-15	68	4	37
16-18	30	2	16
19-24	228	13	118
25-44	698	40	277
45-64	339	19	164
65-79	187	11	106
80-	135	8	99
SUMMA	1 746	100	852

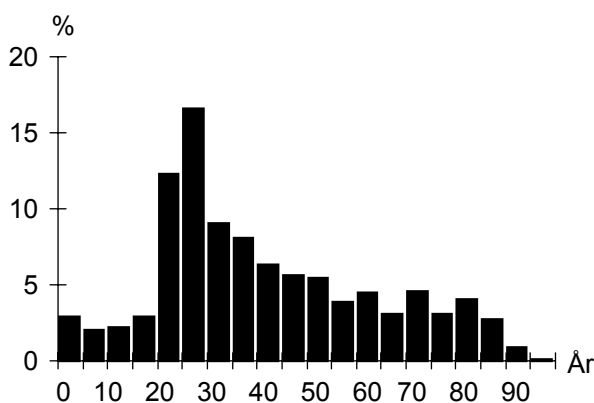

## UTLÄNDSK BAKGRUND

Land	1 januari 2001	
	Födda i utlandet	Födda i Sverige*
De fem största grupperna		
Jugoslavien	125	47
Bosnien-Hercegovina	111	11
Polen	34	11
Chile	22	6
Irak	21	5
TOTALT	565	213
Andel av folkmängd	32%	12%

\* med minst en förälder född i utlandet

## FÖRVÄRVSARBETANDE

		År 1999
Förvärvsarbetande (16- år):		712
Andel förvärvsarb. (20-64 år):	Män	59%
	Kvinnor	57%
		<b>Totalt 58%</b>
Arbetsstillfällena		287
däruv tillverkning		5
" handel, privata tjänster m.m		209
" offentlig service		71

## FLYTTNINGAR

	1997	1998	1999	2000
Inflyttade	332	380	315	356
Utflyttade	305	334	305	340
Flyttningsnetto	27	46	10	16
Andel utflyttade av folkmängd	18%	20%	18%	20%

## UTBILDNING

Utbildningsnivå (20-64 år)	1 januari 2000	
	Antal	%
Förgymnasial	276	23
Gymnasial	627	52
Eftergymnasial	260	21
Uppgift saknas	50	4
TOTALT	1 213	100



## Annelund

**BOSTÄDER**

<b>BOSTÄDER</b>			
1 januari 2001			
Byggnadsår	Totalt	%	Småhus
före 1940	–	–	–
1941-60	1 219	100	–
1961-70	–	–	–
1971-80	–	–	–
1981-	–	–	–
SUMMA	1 219	100	–

---

<b>BOSTÄDER</b>			
Storlek	Totalt	%	Småhus
-1 rum och kök	132	11	–
2 rum och kök	789	65	–
3 rum och kök	234	19	–
4+ rum och kök	64	5	–
SUMMA	1 219	100	–

---

<b>BOSTÄDER</b>			
Upplåtelseform	Totalt	%	Småhus
Hysesrätt, MKB	275	23	–
Hysesrätt, privat	2	0	–
Bostadsrätt	942	77	–
Äganderätt	–	–	–
SUMMA	1 219	100	–

**ARBETSLÖSHET**

<b>ARBETSLÖSHET</b>			
31 mars 2001			
Reg. arbetslösa (18-64 år)	83	6%	
därav 18-24 år	11	5%	
I arbetsmarknadsåtgärder	43		

**KOMMUNALA VAL**

<b>KOMMUNALA VAL</b>			
År 1998			
Parti	Antal	%	
M	98	14,1	
C	6	0,9	
Fp	22	3,2	
Kd	28	4,0	
S	410	58,9	
V	50	7,2	
Mp	18	2,6	
Skåp	25	3,6	
SPI	19	2,7	
Övriga partier	20	2,9	
SUMMA	696	100,0	
Valdeltagande:	61,3%		

**HUSHÅLL**

<b>HUSHÅLL</b>			
Folk- och bostadsräkningen 1990			
Hushåll efter antal boende			
	Antal	%	
1 boende	745	67	
2 boende	290	26	
3 boende	47	4	
4+ boende	31	3	
SUMMA	1 113	100	

3 boende    4+ boende

2 boende

1 boende

---

<b>Barnhushåll (barn 0-15 år)</b>			
	Antal	%	
Totalt	71	6	
därav med barn under 7 år	43	61	
därav ensamförälder	31	44	

---

<b>Pensionärshushåll</b>			
	Antal	%	
Totalt	386	35	
därav ensamboende	252	65	
därav kvinnor	191	76	

**INKOMSTER**

<b>INKOMSTER</b>			
År 1999			
Disponibel medelinkomst	125 500		
Inkomsttagare, antal	1 316		
Inkomst/invånare	95 500		

**FÖRSÖRJNINGSTÖD**

<b>FÖRSÖRJNINGSTÖD</b>			
År 2000			
Hushåll	163		
Utbetalt belopp (kr)	6 220 988		
Belopp per hushåll (kr)	38 166		

**BILINNEHAV**

<b>BILINNEHAV</b>			
31 december 2000			
Personbilar i trafik	488		
Bilar per 100 invånare	28		

# Områdesfakta Lönngården

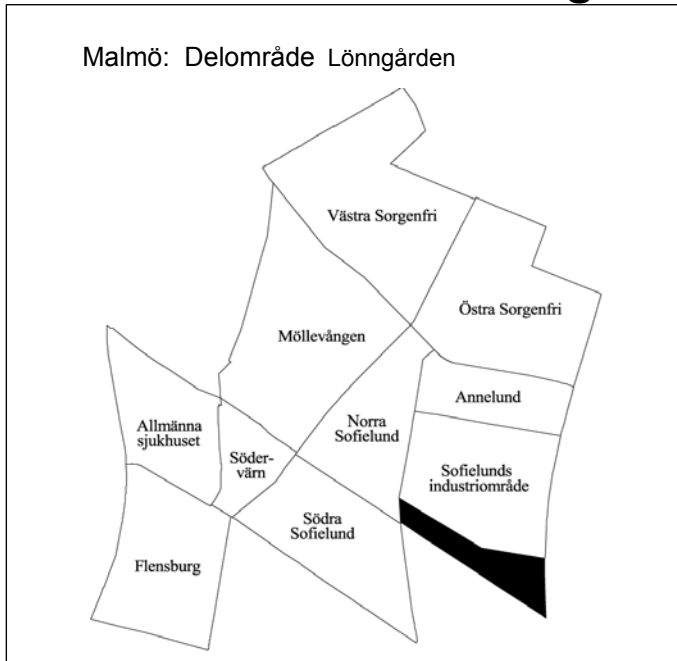

<b>Invånare</b> 1 jan 2001:	<b>1 237</b>
<b>Areal</b> , hektar 1 jan 2001:	<b>10</b>
<b>Invånare per hektar</b>	<b>124</b>
<b>Hushåll</b> 1 jan 2000 (framskrivna):	<b>882</b>
<b>Arbetsstillfällen</b> 1999:	<b>53</b>

## Prognos

Folkmängd 1 januari 2007:	1 347
Bostadsbyggande 2000-2005:	–

## FOLKMÄNGD

År	Antal	År	Antal
1961	2 671	1998	1 227
1971	1 902	1999	1 234
1981	1 333	2000	1 233
1991	1 150	2001	1 237

## ÅLDERSFÖRDELNING

Ålder	Antal personer	%	1 januari 2001	
			Därav kvinnor	%
0 - 5	37	3	17	46
6-15	24	2	13	54
16-18	10	1	4	40
19-24	220	18	125	57
25-44	520	42	184	35
45-64	235	19	97	41
65-79	97	8	47	48
80-	94	8	73	78
SUMMA	1 237	100	560	45

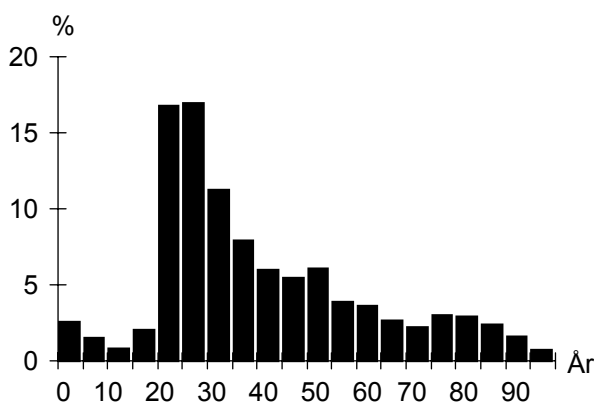

## UTLÄNDSK BAKGRUND

Land	1 januari 2001	
	Födda i utlandet	Födda i Sverige*
De fem största grupperna		
Jugoslavien	61	36
Bosnien-Hercegovina	31	
Iran	28	5
Polen	23	4
Danmark	19	19
TOTALT	319	159
Andel av folkmängd	26%	13%

\* med minst en förälder född i utlandet

## FÖRVÄRVSARBETANDE

		År 1999
Förvärvsarbetande (16- år):		564
Andel förvärvsarb. (20-64 år):	Män	59%
	Kvinnor	57%
	<b>Totalt</b>	<b>58%</b>
Arbetsstillfällen		53
därav tillverkning		5
" handel, privata tjänster m.m		25
" offentlig service		18

## FLYTTNINGAR

	1997	1998	1999	2000
Inflyttade	283	324	279	316
Utflyttade	258	308	273	300
Flyttningsnetto	25	16	6	16
Andel utflyttade av folkmängd	21%	25%	22%	24%

## UTBILDNING

Utbildningsnivå (20-64 år)	1 januari 2000	
	Antal	%
Förgymnasial	215	23
Gymnasial	519	55
Eftergymnasial	197	21
Uppgift saknas	20	2
TOTALT	951	100

## Lönngården

**BOSTÄDER**

<b>BOSTÄDER</b>			
1 januari 2001			
Byggnadsår	Totalt	%	Småhus
före 1940	545	59	–
1941-60	378	41	–
1961-70	–	–	–
1971-80	–	–	–
1981-	–	–	–
SUMMA	923	100	–

<b>BOSTÄDER</b>			
Storlek	Totalt	%	Småhus
-1 rum och kök	433	47	–
2 rum och kök	368	40	–
3 rum och kök	108	12	–
4+ rum och kök	14	2	–
SUMMA	923	100	–

<b>BOSTÄDER</b>			
Upplåtelseform	Totalt	%	Småhus
Hysesrätt, MKB	150	16	–
Hysesrätt, privat	–	–	–
Bostadsrätt	773	84	–
Äganderätt	–	–	–
SUMMA	923	100	–

**ARBETSLÖSHET**

<b>ARBETSLÖSHET</b>			
31 mars 2001			
Reg. arbetslösa (18-64 år)	75	8%	
därav 18-24 år	9	4%	
I arbetsmarknadsåtgärder	46		

**KOMMUNALA VAL**

<b>KOMMUNALA VAL</b>		
År 1998		
Parti	Antal	%
M	110	16,0
C	6	0,9
Fp	16	2,3
Kd	28	4,1
S	346	50,3
V	65	9,4
Mp	46	6,7
Skåp	40	5,8
SPI	11	1,6
Övriga partier	20	2,9
SUMMA	688	100,0

Valdeltagande: 57,7%

**HUSHÅLL**

<b>HUSHÅLL</b>		
Folk- och bostadsräkningen 1990		
Hushåll efter antal boende		
	Antal	%
1 boende	642	76
2 boende	178	21
3 boende	17	2
4+ boende	10	1
SUMMA	847	100

3 boende 4+ boende

2 boende

1 boende

<b>Barnhushåll (barn 0-15 år)</b>			
	Antal	%	
Totalt	25	3	
därav med barn under 7 år	18	72	
därav ensamförälder	9	36	

<b>Pensionärshushåll</b>			
	Antal	%	
Totalt	309	36	
därav ensamboende	221	72	
därav kvinnor	156	71	

**INKOMSTER**

<b>INKOMSTER</b>		
År 1999		
Disponibel medelinkomst	115 500	
Inkomsttagare, antal	1 045	
Inkomst/invånare	97 900	

**FÖRSÖRJNINGSTÖD**

<b>FÖRSÖRJNINGSTÖD</b>		
År 2000		
Hushåll	86	
Utbetalt belopp (kr)	2 530 622	
Belopp per hushåll (kr)	29 426	

**BILINNEHAV**

<b>BILINNEHAV</b>		
31 december 2000		
Personbilar i trafik	345	
Bilar per 100 invånare	28	

# Områdesfakta Rörstjädan

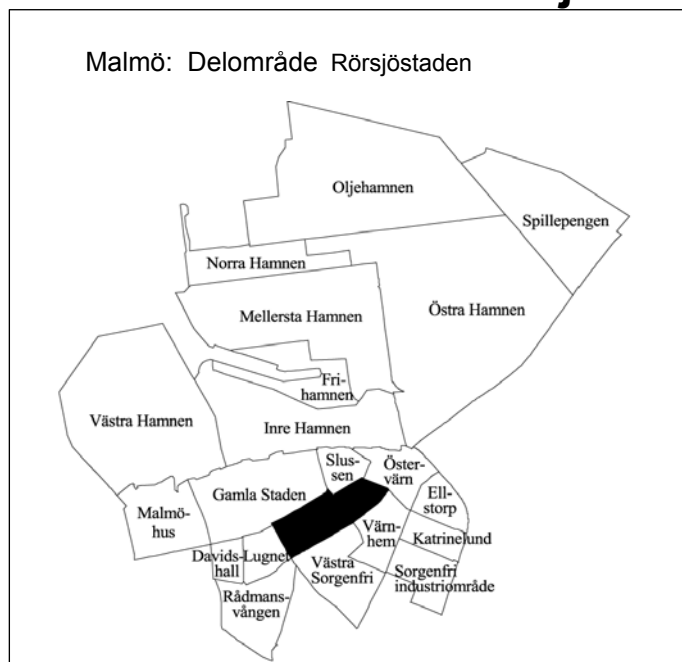

<b>Invånare</b> 1 jan 2001:	<b>4 000</b>
<b>Areal</b> , hektar 1 jan 2001:	<b>44</b>
<b>Invånare per hektar</b>	<b>91</b>
<b>Hushåll</b> 1 jan 2000 (framskrivna):	<b>2 396</b>
<b>Arbetsstillfällen</b> 1999:	<b>2 074</b>

## Prognos

Folkmängd 1 januari 2007:	4 096
Bostadsbyggande 2000-2005:	–

## FOLKMÄNGD

År	Antal	1 januari	
		År	Antal
1961	6 343	1998	3 940
1971	4 813	1999	3 999
1981	3 584	2000	4 034
1991	3 623	2001	4 000

## ÅLDERSFÖRDELNING

Ålder	Antal personer	%	1 januari 2001	
			Därav kvinnor	%
0 - 5	227	6	113	50
6-15	246	6	126	51
16-18	52	1	27	52
19-24	392	10	225	57
25-44	2 175	54	1 043	48
45-64	633	16	311	49
65-79	158	4	81	51
80-	117	3	84	72
<b>SUMMA</b>	<b>4 000</b>	<b>100</b>	<b>2 010</b>	<b>50</b>

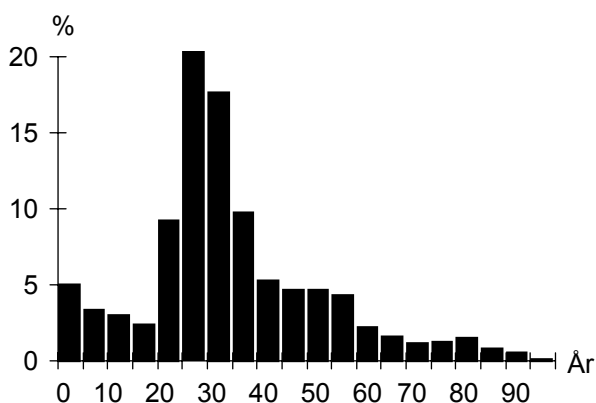

## UTLÄNDSK BAKGRUND

Land	1 januari 2001	
	Födda i utlandet	Födda i Sverige*
De fem största grupperna		
Danmark	68	72
Polen	32	33
Jugoslavien	28	48
Finland	24	70
Tyskland	23	59
<b>TOTALT</b>	<b>421</b>	<b>537</b>
Andel av folkmängd	11%	13%

\* med minst en förälder född i utlandet

## FÖRVÄRVSARBETANDE

		År 1999
Förvärvsarbetande (16- år):		2 289
Andel förvärvsarb. (20-64 år):	Män	72%
	Kvinnor	71%
	<b>Totalt</b>	<b>72%</b>
Arbetsstillfällen		2 074
därav tillverkning		321
" handel, privata tjänster m.m		234
" offentlig service		1 492

## FLYTTNINGAR

	1997	1998	1999	2000
Inflyttade	1 043	968	930	919
Utflyttade	1 042	930	937	1 005
Flyttningsnetto	1	38	-7	-86
Andel utflyttade av folkmängd	27%	24%	23%	25%

## UTBILDNING

		1 januari 2000	
Utbildningsnivå (20-64 år)	Antal	%	
Förgymnasial	296	9	
Gymnasial	1 109	35	
Eftergymnasial	1 718	54	
Uppgift saknas	49	2	
<b>TOTALT</b>	<b>3 172</b>	<b>100</b>	

## Rörsjöstaden

**BOSTÄDER**

<b>BOSTÄDER</b>			
1 januari 2001			
Byggnadsår	Totalt	%	Småhus
före 1940	2 549	100	–
1941-60	1	0	–
1961-70	–	–	–
1971-80	–	–	–
1981-	–	–	–
SUMMA	2 550	100	–

<b>Storlek</b>			
Storlek	Totalt	%	Småhus
-1 rum och kök	457	18	–
2 rum och kök	896	35	–
3 rum och kök	687	27	–
4+ rum och kök	510	20	–
SUMMA	2 550	100	–

<b>Upplåtelseform</b>			
Upplåtelseform	Totalt	%	Småhus
Hyresrätt, MKB	128	5	–
Hyresrätt, privat	1 467	58	–
Bostadsrätt	955	37	–
Äganderätt	–	–	–
SUMMA	2 550	100	–

**HUSHÅLL**

<b>HUSHÅLL</b>		
Folk- och bostadsräkningen 1990		
<b>Hushåll efter antal boende</b>		
	Antal	%
1 boende	1 364	62
2 boende	588	27
3 boende	146	7
4+ boende	91	4
SUMMA	2 189	100

3 boende 4+ boende

2 boende 1 boende

<b>Barnhushåll (barn 0-15 år)</b>			
	Antal	%	
Totalt	286	13	
därav med barn under 7 år	195	68	
därav ensamförälder	117	41	

<b>Pensionärshushåll</b>			
	Antal	%	
Totalt	463	21	
därav ensamboende	351	76	
därav kvinnor	251	72	

**ARBETSLÖSHET**

<b>ARBETSLÖSHET</b>			
31 mars 2001			
Reg. arbetslösa (18-64 år)	137	4%	
därav 18-24 år	18	4%	
I arbetsmarknadsåtgärder	67		

**KOMMUNALA VAL**

<b>KOMMUNALA VAL</b>			
År 1998			
Parti	Antal	%	
M	751	36,1	
C	37	1,8	
Fp	147	7,1	
Kd	115	5,5	
S	458	22,0	
V	238	11,4	
Mp	205	9,8	
Skåp	43	2,1	
SPI	41	2,0	
Övriga partier	47	2,3	
SUMMA	2 082	100,0	
Valdeltagande:		76,3%	

**INKOMSTER**

<b>INKOMSTER</b>		
År 1999		
Disponibel medelinkomst	167 600	
Inkomsttagare, antal	2 919	
Inkomst/invånare	121 300	

**FÖRSÖRJNINGSTÖD**

<b>FÖRSÖRJNINGSTÖD</b>		
År 2000		
Hushåll	160	
Utbetalt belopp (kr)	4 024 700	
Belopp per hushåll (kr)	25 154	

**BILINNEHAV**

<b>BILINNEHAV</b>	
31 december 2000	
Personbilar i trafik	1 003
Bilar per 100 invånare	25

# Områdesfakta Slussen

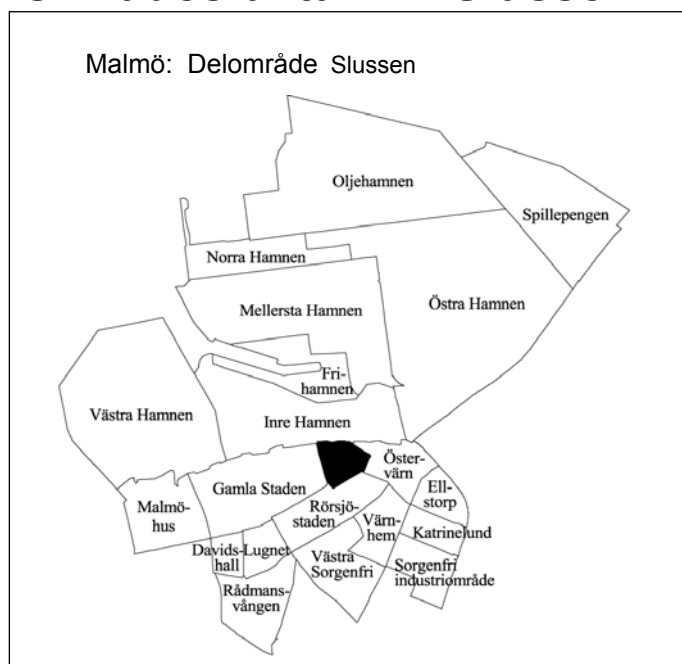

<b>Invånare</b> 1 jan 2001:	<b>2 547</b>
<b>Areal</b> , hektar 1 jan 2001:	<b>18</b>
<b>Invånare per hektar</b>	<b>142</b>
<b>Hushåll</b> 1 jan 2000 (framskrivna):	<b>1 347</b>
<b>Arbetsstillfällena</b> 1999:	<b>1 837</b>

## Prognos

Folkmängd 1 januari 2007:	2 554
Bostadsbyggande 2000-2005:	–

## FOLKMÄNGD

År	Antal	År	Antal
1961	3 163	1998	2 545
1971	2 335	1999	2 555
1981	1 241	2000	2 595
1991	2 269	2001	2 547

## ÅLDERSFÖRDELNING

Ålder	Antal personer	1 januari 2001	
		%	Därav kvinnor %
0 - 5	126	5	80
6-15	181	7	100
16-18	37	1	20
19-24	223	9	132
25-44	1 083	43	515
45-64	588	23	273
65-79	212	8	122
80-	97	4	70
SUMMA	2 547	100	1 312

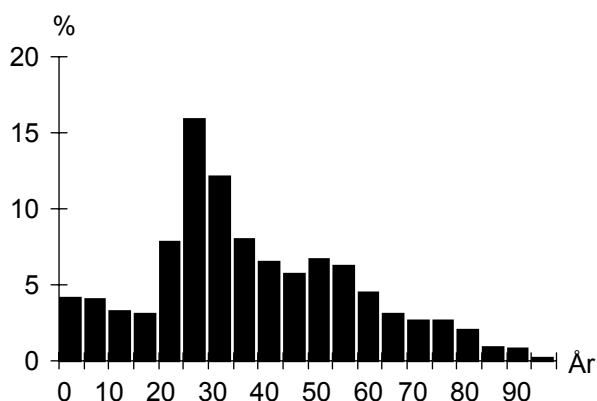

## UTLÄNDSK BAKGRUND

Land	1 januari 2001	
	Födda i utlandet	Födda i Sverige*
De fem största grupperna		
Polen	87	44
Iran	76	15
Jugoslavien	49	39
Ungern	45	21
Danmark	41	40
TOTALT	565	351
Andel av folkmängd	22%	14%

\* med minst en förälder född i utlandet

## FÖRVÄRVSARBETANDE

		År 1999
Förvärvsarbetande (16- år):		1 265
Andel förvärvsarb. (20-64 år):	Män	65%
	Kvinnor	66%
	<b>Totalt</b>	<b>65%</b>
Arbetsstillfällena		1 837
däruv tillverkning		134
" handel, privata tjänster m.m		625
" offentlig service		1 064

## FLYTTNINGAR

	1997	1998	1999	2000
Inflyttade	638	622	617	523
Utflyttade	622	621	578	575
Flyttningsnetto	16	1	39	-52
Andel utflyttade av folkmängd	25%	24%	23%	22%

## UTBILDNING

1 januari 2000		
Utbildningsnivå (20-64 år)	Antal	%
Förgymnasial	287	15
Gymnasial	847	45
Eftergymnasial	707	37
Uppgift saknas	57	3
TOTALT	1 898	100

## Slussen

**BOSTÄDER**

<b>BOSTÄDER</b>			
1 januari 2001			
Byggnadsår	Totalt	%	Småhus
före 1940	703	46	–
1941-60	22	1	–
1961-70	165	11	–
1971-80	–	–	–
1981-	643	42	–
SUMMA	1 533	100	–

<b>BOSTÄDER</b>			
Storlek	Totalt	%	Småhus
-1 rum och kök	229	15	–
2 rum och kök	562	37	–
3 rum och kök	484	32	–
4+ rum och kök	258	17	–
SUMMA	1 533	100	–

<b>BOSTÄDER</b>			
Upplåtelseform	Totalt	%	Småhus
Hysesrätt, MKB	–	–	–
Hysesrätt, privat	1 009	66	–
Bostadsrätt	524	34	–
Äganderätt	–	–	–
SUMMA	1 533	100	–

**HUSHÅLL**

<b>HUSHÅLL</b>		
Folk- och bostadsräkningen 1990		
Hushåll efter antal boende	Antal	%
1 boende	723	55
2 boende	416	32
3 boende	111	9
4+ boende	53	4
SUMMA	1 303	100

A pie chart illustrating the distribution of households based on the number of residents. The largest segment is '1 boende' at 55%, followed by '2 boende' at 32%, '3 boende' at 9%, and '4+ boende' at 4%.

<b>Barnhushåll (barn 0-15 år)</b>			
	Antal	%	
Totalt	157	12	
därav med barn under 7 år	127	81	
därav ensamförälder	55	35	

<b>Pensionärshushåll</b>			
	Antal	%	
Totalt	199	15	
därav ensamboende	120	60	
därav kvinnor	91	76	

**ARBETSLÖSHET**

<b>ARBETSLÖSHET</b>			
31 mars 2001			
Reg. arbetslösa (18-64 år)	96	5%	
därav 18-24 år	14	6%	
I arbetsmarknadsåtgärder	40		

**KOMMUNALA VAL**

<b>KOMMUNALA VAL</b>			
År 1998			
Parti	Antal	%	
M	290	31,5	
C	11	1,2	
Fp	43	4,7	
Kd	41	4,4	
S	311	33,7	
V	61	6,6	
Mp	46	5,0	
Skåp	49	5,3	
SPI	38	4,1	
Övriga partier	32	3,5	
SUMMA	922	100,0	

Valdeltagande: 74,3%

**INKOMSTER**

<b>INKOMSTER</b>		
År 1999		
Disponibel medelinkomst	156	100
Inkomsttagare, antal	1	793
Inkomst/invånare	107	900

**FÖRSÖRJNINGSTÖD**

<b>FÖRSÖRJNINGSTÖD</b>		
År 2000		
Hushåll		123
Utbetalt belopp (kr)	4 146	419
Belopp per hushåll (kr)	33	711

**BILINNEHAV**

<b>BILINNEHAV</b>		
31 december 2000		
Personbilar i trafik		634
Bilar per 100 invånare		25

# Områdesfakta Östervärn

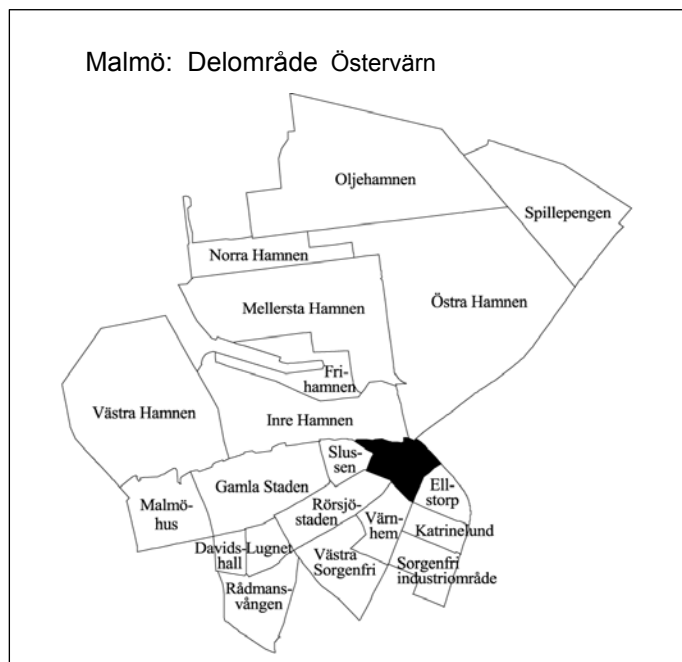

<b>Invånare</b> 1 jan 2001:	<b>2 516</b>
<b>Areal</b> , hektar 1 jan 2001:	<b>30</b>
<b>Invånare per hektar</b>	<b>84</b>
<b>Hushåll</b> 1 jan 2000 (framskrivna):	<b>1 348</b>
<b>Arbetsstillfällena</b> 1999:	<b>548</b>

## Prognos

Folkmängd 1 januari 2007:	2 798
Bostadsbyggande 2000-2005:	–

## FOLKMÄNGD

År	Antal	År	Antal
1961	4 542	1998	2 234
1971	3 169	1999	2 398
1981	2 129	2000	2 507
1991	2 052	2001	2 516

## ÅLDERSFÖRDELNING

Ålder	Antal personer	%	1 januari 2001	
			Därav kvinnor	%
0 - 5	128	5	64	50
6-15	214	9	99	46
16-18	69	3	36	52
19-24	397	16	223	56
25-44	1 023	41	478	47
45-64	436	17	227	52
65-79	168	7	99	59
80-	81	3	62	77
SUMMA	2 516	100	1 288	51

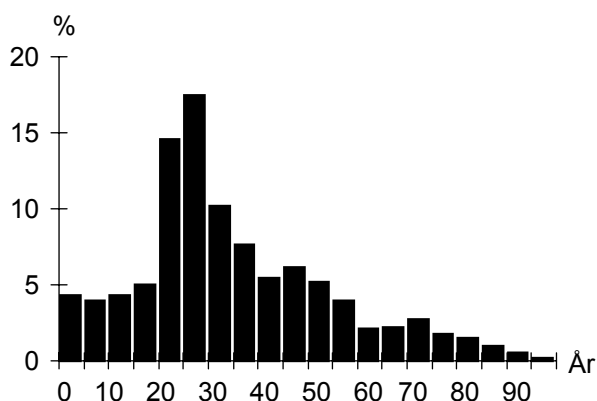

## UTLÄNDSK BAKGRUND

Land	1 januari 2001	
	Födda i utlandet	Födda i Sverige*
De fem största grupperna		
Jugoslavien	84	68
Polen	67	30
Bosnien-Hercegovina	50	3
Chile	49	12
Danmark	47	43
TOTALT	681	448
Andel av folkmängd	27%	18%

\* med minst en förälder född i utlandet

## FÖRVÄRVSARBETANDE

		År 1999
Förvärvsarbetande (16- år):		1 053
Andel förvärvsarb. (20-64 år):	Män	58%
	Kvinnor	55%
	<b>Totalt</b>	<b>57%</b>
Arbetsstillfällena		548
däruv tillverkning		48
" handel, privata tjänster m.m		330
" offentlig service		158

## FLYTTNINGAR

	1997	1998	1999	2000
Inflyttade	688	809	779	691
Utflyttade	686	666	689	676
Flyttningsnetto	2	143	90	15
Andel utflyttade av folkmängd	31%	30%	29%	27%

## UTBILDNING

Utbildningsnivå (20-64 år)	1 januari 2000	
	Antal	%
Förgymnasial	399	22
Gymnasial	816	45
Eftergymnasial	558	31
Uppgift saknas	55	3
TOTALT	1 828	100



**BOSTÄDER**

<b>BOSTÄDER</b>			
1 januari 2001			
Byggnadsår	Totalt	%	Småhus
före 1940	1 089	71	–
1941-60	–	–	–
1961-70	220	14	–
1971-80	161	10	–
1981-	73	5	–
SUMMA	1 543	100	–

Storlek	Totalt	%	Småhus
-1 rum och kök	378	24	–
2 rum och kök	600	39	–
3 rum och kök	383	25	–
4+ rum och kök	182	12	–
SUMMA	1 543	100	–

Upplåtelseform	Totalt	%	Småhus
Hysesrätt, MKB	–	–	–
Hysesrätt, privat	1 411	91	–
Bostadsrätt	132	9	–
Äganderätt	–	–	–
SUMMA	1 543	100	–

**ARBETSLÖSHET**

<b>ARBETSLÖSHET</b>			
31 mars 2001			
Reg. arbetslösa (18-64 år)	140	7%	
därav 18-24 år	20	5%	
I arbetsmarknadsåtgärder	69		

**KOMMUNALA VAL**

<b>KOMMUNALA VAL</b>		
År 1998		
Parti	Antal	%
M	190	26,3
C	7	1,0
Fp	27	3,7
Kd	23	3,2
S	227	31,4
V	121	16,8
Mp	59	8,2
Skåp	45	6,2
SPI	4	0,6
Övriga partier	19	2,6
SUMMA	722	100,0

Valdeltagande: 58,2%

**HUSHÅLL**

<b>HUSHÅLL</b>		
Folk- och bostadsräkningen 1990		
Hushåll efter antal boende		
	Antal	%
1 boende	773	63
2 boende	314	26
3 boende	84	7
4+ boende	52	4
SUMMA	1 223	100

A pie chart illustrating the distribution of households based on the number of residents. The largest segment is '1 boende' at 63%, followed by '2 boende' at 26%, '3 boende' at 7%, and '4+ boende' at 4%.

<b>Barnhushåll (barn 0-15 år)</b>		
	Antal	%
Totalt	151	12
därav med barn under 7 år	108	72
därav ensamförälder	67	44

<b>Pensionärshushåll</b>		
	Antal	%
Totalt	207	17
därav ensamboende	154	74
därav kvinnor	121	79

**INKOMSTER**

<b>INKOMSTER</b>	
År 1999	
Disponibel medelinkomst	129 900
Inkomsttagare, antal	1 768
Inkomst/invånare	91 600

**FÖRSÖRJNINGSTÖD**

<b>FÖRSÖRJNINGSTÖD</b>	
År 2000	
Hushåll	305
Utbetalt belopp (kr)	10 219 675
Belopp per hushåll (kr)	33 507

**BILINNEHAV**

<b>BILINNEHAV</b>	
31 december 2000	
Personbilar i trafik	501
Bilar per 100 invånare	20

# Områdesfakta Värnhem

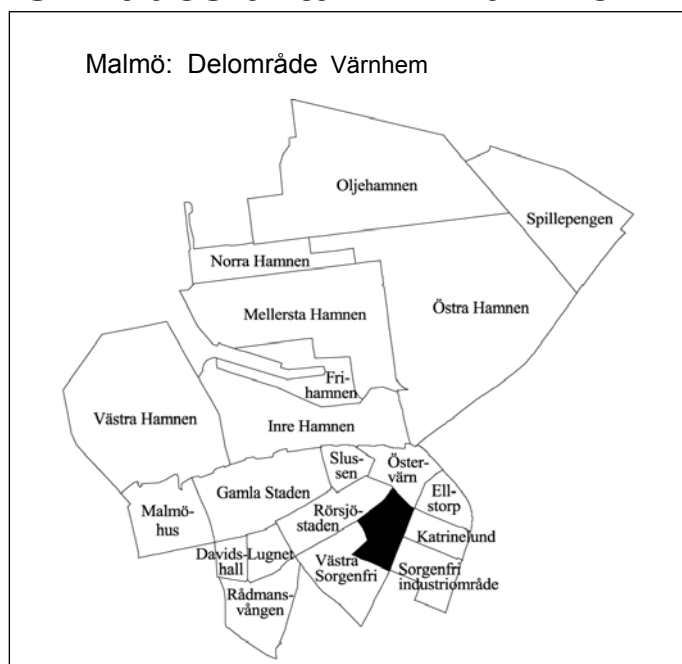

<b>Invånare</b> 1 jan 2001:	<b>1 702</b>
<b>Areal</b> , hektar 1 jan 2001:	<b>29</b>
<b>Invånare per hektar</b>	<b>59</b>
<b>Hushåll</b> 1 jan 2000 (framskrivna):	<b>975</b>
<b>Arbetsstillfällen</b> 1999:	<b>1 955</b>

## Prognos

Folkmängd 1 januari 2007:	1 801
Bostadsbyggande 2000-2005:	–

## FOLKMÄNGD

År	Antal	1 januari	
		År	Antal
1961	1 968	1998	1 627
1971	1 191	1999	1 669
1981	1 582	2000	1 702
1991	1 510	2001	1 702

## ÅLDERSFÖRDELNING

Ålder	Antal personer	%	1 januari 2001	
			Därav kvinnor	%
0 - 5	96	6	55	57
6-15	153	9	66	43
16-18	47	3	29	62
19-24	268	16	138	51
25-44	607	36	278	46
45-64	302	18	151	50
65-79	140	8	75	54
80-	89	5	70	79
<b>SUMMA</b>	<b>1 702</b>	<b>100</b>	<b>862</b>	<b>51</b>

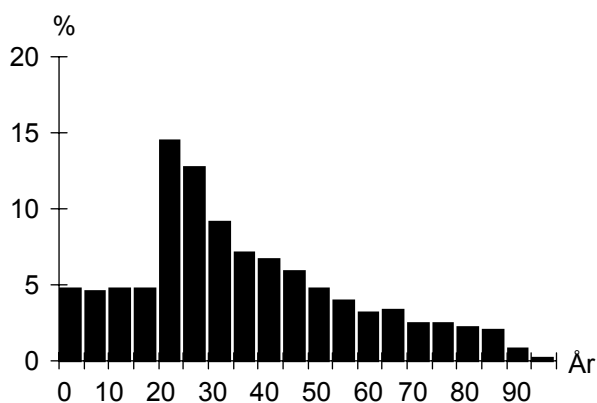

## UTLÄNDSK BAKGRUND

Land	1 januari 2001	
	Födda i utlandet	Födda i Sverige*
De fem största grupperna		
Jugoslavien	82	51
Bosnien-Hercegovina	74	6
Polen	66	35
Irak	48	13
Iran	29	7
<b>TOTALT</b>	<b>586</b>	<b>274</b>
Andel av folkmängd	34%	16%

\* med minst en förälder född i utlandet

## FÖRVÄRVSARBETANDE

		År 1999
Förvärvsarbetande (16- år):		656
Andel förvärvsarb. (20-64 år):	Män	58%
	Kvinnor	55%
	<b>Totalt</b>	<b>57%</b>
Arbetsstillfällen		1 955
däruv tillverkning		529
" handel, privata tjänster m.m		1 000
" offentlig service		418

## FLYTTNINGAR

	1997	1998	1999	2000
Inflyttade	462	405	401	389
Utflyttade	438	363	357	382
Flyttningsnetto	24	42	44	7
Andel utflyttade av folkmängd	27%	22%	21%	22%

## UTBILDNING

Utbildningsnivå (20-64 år)	1 januari 2000	
	Antal	%
Förgymnasial	259	23
Gymnasial	522	46
Eftergymnasial	319	28
Uppgift saknas	30	3
<b>TOTALT</b>	<b>1 130</b>	<b>100</b>

## Värnhem

**BOSTÄDER**

<b>BOSTÄDER</b>			
1 januari 2001			
Byggnadsår	Totalt	%	Småhus
före 1940	372	35	–
1941-60	67	6	–
1961-70	109	10	–
1971-80	474	45	–
1981-	40	4	–
SUMMA	1 062	100	–

<b>BOSTÄDER</b>			
1 januari 2001			
Storlek	Totalt	%	Småhus
-1 rum och kök	323	30	–
2 rum och kök	334	31	–
3 rum och kök	300	28	–
4+ rum och kök	105	10	–
SUMMA	1 062	100	–

<b>BOSTÄDER</b>			
1 januari 2001			
Upplåtelseform	Totalt	%	Småhus
Hysesrätt, MKB	102	10	–
Hysesrätt, privat	765	72	–
Bostadsrätt	195	18	–
Äganderätt	–	–	–
SUMMA	1 062	100	–

**HUSHÅLL**

<b>HUSHÅLL</b>		
Folk- och bostadsräkningen 1990		
Hushåll efter antal boende		
	Antal	%
1 boende	530	60
2 boende	242	27
3 boende	67	8
4+ boende	49	6
SUMMA	888	100

<b>Barnhushåll (barn 0-15 år)</b>		
	Antal	%
Totalt	133	15
därav med barn under 7 år	71	53
därav ensamförälder	67	50

<b>Pensionärshushåll</b>		
	Antal	%
Totalt	247	28
därav ensamboende	186	75
därav kvinnor	136	73

**ARBETSLÖSHET**

<b>ARBETSLÖSHET</b>			
31 mars 2001			
Reg. arbetslösa (18-64 år)	76	6%	
därav 18-24 år	8	3%	
I arbetsmarknadsåtgärder	48		

**KOMMUNALA VAL**

<b>KOMMUNALA VAL</b>		
År 1998		
Parti	Antal	%
M	178	22,6
C	5	0,6
Fp	37	4,7
Kd	25	3,2
S	328	41,7
V	69	8,8
Mp	46	5,8
Skåp	44	5,6
SPI	27	3,4
Övriga partier	28	3,6
SUMMA	787	100,0

Valdeltagande:	61,2%
----------------	-------

**INKOMSTER**

<b>INKOMSTER</b>	
År 1999	
Disponibel medelinkomst	136 900
Inkomsttagare, antal	1 100
Inkomst/invånare	88 500

**FÖRSÖRJNINGSTÖD**

<b>FÖRSÖRJNINGSTÖD</b>	
År 2000	
Hushåll	177
Utbetalt belopp (kr)	6 561 085
Belopp per hushåll (kr)	37 068

**BILINNEHAV**

<b>BILINNEHAV</b>	
31 december 2000	
Personbilar i trafik	339
Bilar per 100 invånare	20

# Områdesfakta Västra Sorgenfri

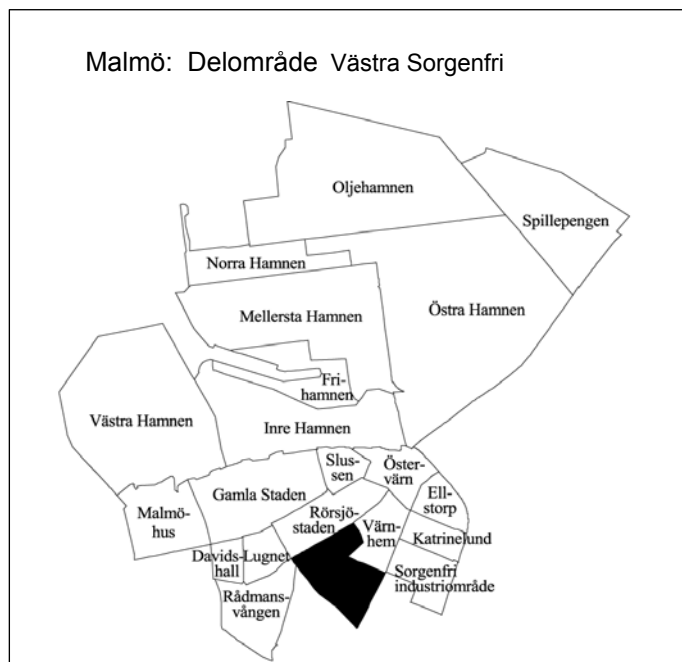

<b>Invånare</b> 1 jan 2001:	<b>5 424</b>
<b>Areal</b> , hektar 1 jan 2001:	<b>50</b>
<b>Invånare per hektar</b>	<b>108</b>
<b>Hushåll</b> 1 jan 2000 (framskrivna):	<b>3 504</b>
<b>Arbetsstillfällen</b> 1999:	<b>1 259</b>

## Prognos

Folkmängd 1 januari 2007:	5 733
Bostadsbyggande 2000-2005:	60

## FOLKMÄNGD

År	Antal	1 januari	
		År	Antal
1961	7 551	1998	5 139
1971	6 282	1999	5 261
1981	4 562	2000	5 386
1991	4 949	2001	5 424

## ÅLDERSFÖRDELNING

1 januari 2001

Ålder	Antal personer	%	Därav kvinnor	
			Antal	%
0 - 5	268	5	131	49
6-15	288	5	138	48
16-18	85	2	43	51
19-24	732	13	447	61
25-44	2 737	50	1 271	46
45-64	735	14	345	47
65-79	344	6	209	61
80-	235	4	178	76
SUMMA	5 424	100	2 762	51

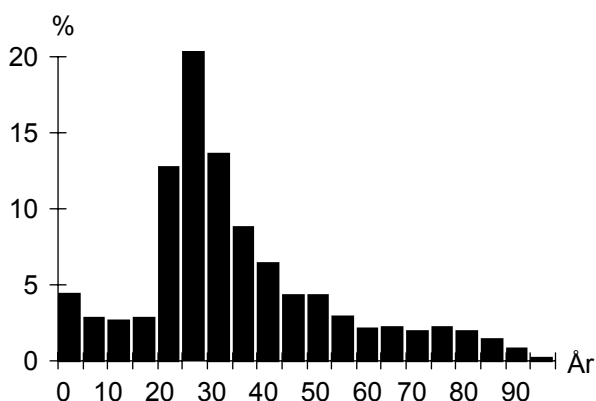

## UTLÄNDSK BAKGRUND

1 januari 2001

Land	Födda i	
	utlandet	Sverige*
De fem största grupperna		
Jugoslavien	97	89
Polen	73	48
Danmark	68	86
Iran	55	14
Chile	49	24
TOTALT	1 001	759
Andel av folkmängd	18%	14%

\* med minst en förälder född i utlandet

## FÖRVÄRVSARBETANDE

År 1999

Förvärvsarbetande (16- år):	2 558
Andel förvärvsarb. (20-64 år):	Män 63%
	Kvinnor 61%
	<b>Totalt 62%</b>
Arbetsstillfällen	1 259
därav tillverkning	34
" handel, privata tjänster m.m	648
" offentlig service	549

## FLYTTNINGAR

	1997	1998	1999	2000
Inflyttade	1 462	1 484	1 374	1 293
Utflyttade	1 329	1 340	1 283	1 282
Flyttningsnetto	133	144	91	11
Andel utflyttade av folkmängd	27%	26%	24%	24%

## UTBILDNING

1 januari 2000

Utbildningsnivå (20-64 år)	Antal	%
Förgymnasial	541	13
Gymnasial	1 709	42
Eftergymnasial	1 729	42
Uppgift saknas	98	2
TOTALT	4 077	100

## Västra Sorgenfri

**BOSTÄDER**

<b>BOSTÄDER</b>			
1 januari 2001			
Byggnadsår	Totalt	%	Småhus
före 1940	2 807	73	–
1941-60	185	5	–
1961-70	558	14	–
1971-80	161	4	–
1981-	148	4	–
SUMMA	3 859	100	–

---

<b>BOSTÄDER</b>			
Storlek	Totalt	%	Småhus
-1 rum och kök	1 535	40	–
2 rum och kök	1 245	32	–
3 rum och kök	780	20	–
4+ rum och kök	299	8	–
SUMMA	3 859	100	–

---

<b>BOSTÄDER</b>			
Upplåtelseform	Totalt	%	Småhus
Hyresrätt, MKB	202	5	–
Hyresrätt, privat	2 335	61	–
Bostadsrätt	1 322	34	–
Äganderätt	–	–	–
SUMMA	3 859	100	–

**HUSHÅLL**

<b>HUSHÅLL</b>		
Folk- och bostadsräkningen 1990		
Hushåll efter antal boende	Antal	%
1 boende	2 337	71
2 boende	701	21
3 boende	144	4
4+ boende	92	3
SUMMA	3 274	100

3 boende    4+ boende

2 boende

1 boende

---

<b>Barnhushåll (barn 0-15 år)</b>			
	Antal	%	
Totalt	271	8	
därav med barn under 7 år	186	69	
därav ensamförälder	105	39	

---

<b>Pensionärshushåll</b>			
	Antal	%	
Totalt	974	30	
därav ensamboende	752	77	
därav kvinnor	555	74	

**ARBETSLÖSHET**

<b>ARBETSLÖSHET</b>			
31 mars 2001			
Reg. arbetslösa (18-64 år)	261	6%	
därav 18-24 år	33	4%	
I arbetsmarknadsåtgärder	130		

**KOMMUNALA VAL**

<b>KOMMUNALA VAL</b>		
År 1998		
Parti	Antal	%
M	565	22,5
C	49	2,0
Fp	145	5,8
Kd	92	3,7
S	815	32,5
V	391	15,6
Mp	245	9,8
Skåp	82	3,3
SPI	56	2,2
Övriga partier	67	2,7
SUMMA	2 507	100,0

Valdeltagande: 70,4%

**INKOMSTER**

<b>INKOMSTER</b>		
År 1999		
Disponibel medelinkomst	131 000	
Inkomsttagare, antal	4 159	
Inkomst/invånare	101 200	

**FÖRSÖRJNINGSTÖD**

<b>FÖRSÖRJNINGSTÖD</b>		
År 2000		
Hushåll	421	
Utbetalt belopp (kr)	12 918 691	
Belopp per hushåll (kr)	30 686	

**BILINNEHAV**

<b>BILINNEHAV</b>		
31 december 2000		
Personbilar i trafik	1 156	
Bilar per 100 invånare	21	

# Områdesfakta Östra Sorgenfri

Malmö: Delområde Östra Sorgenfri

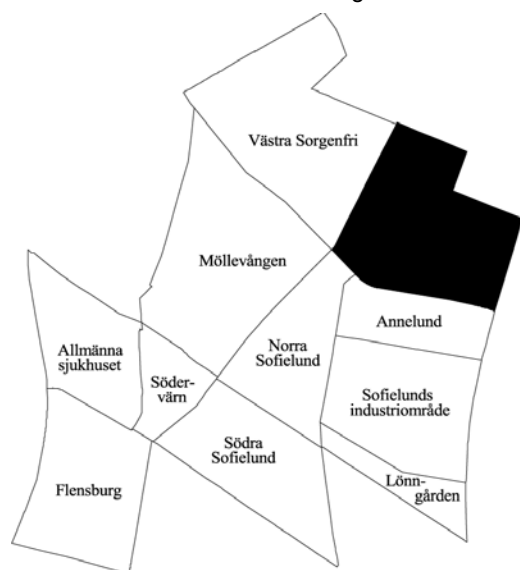

<b>Invånare</b> 1 jan 2001:	<b>5 816</b>
<b>Areal</b> , hektar 1 jan 2001:	<b>45</b>
<b>Invånare per hektar</b>	<b>129</b>
<b>Hushåll</b> 1 jan 2000 (framskrivna):	<b>3 732</b>
<b>Arbetsstillfällena</b> 1999:	<b>545</b>

## Prognos

Folkmängd 1 januari 2007:	6 095
Bostadsbyggande 2000-2005:	–

## FOLKMÄNGD

År	Antal	År	1 januari
			Antal
1961	10 411	1998	5 574
1971	7 915	1999	5 651
1981	5 978	2000	5 712
1991	5 364	2001	5 816

## ÅLDERSFÖRDELNING

Ålder	Antal personer	%	1 januari 2001	
			Därav kvinnor	%
0 - 5	230	4	114	50
6-15	330	6	167	51
16-18	114	2	60	53
19-24	709	12	379	53
25-44	1 979	34	896	45
45-64	1 139	20	561	49
65-79	841	14	506	60
80-	474	8	333	70
SUMMA	5 816	100	3 016	52

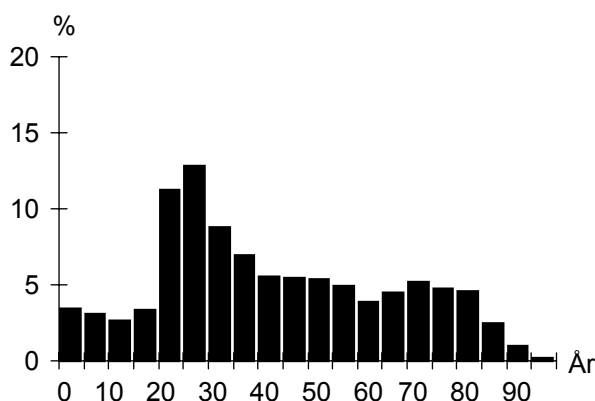

## UTLÄNDSK BAKGRUND

Land	1 januari 2001	
	Födda i utlandet	Födda i Sverige*
De fem största grupperna		
Jugoslavien	290	153
Bosnien-Hercegovina	204	31
Polen	139	55
Danmark	93	100
Irak	70	5
TOTALT	1 552	804
Andel av folkmängd	27%	14%

\* med minst en förälder född i utlandet

## FÖRVÄRVSARBETANDE

		År 1999
Förvärvsarbetande (16- år):		2 195
Andel förvärvsarb. (20-64 år):	Män	59%
	Kvinnor	59%
	<b>Totalt</b>	<b>59%</b>
Arbetsstillfällena		545
däruv tillverkning		81
" handel, privata tjänster m.m		212
" offentlig service		241

## FLYTTNINGAR

	1997	1998	1999	2000
Inflyttade	941	985	1 038	994
Utflyttade	872	879	955	841
Flyttningsnetto	69	106	83	153
Andel utflyttade av folkmängd	16%	16%	17%	15%

## UTBILDNING

Utbildningsnivå (20-64 år)	1 januari 2000	
	Antal	%
Förgymnasial	813	22
Gymnasial	1 820	50
Eftergymnasial	893	25
Uppgift saknas	91	3
TOTALT	3 617	100

## Östra Sorgenfri

**BOSTÄDER**

<b>BOSTÄDER</b>			
1 januari 2001			
Byggnadsår	Totalt	%	Småhus
före 1940	486	12	–
1941-60	2 740	70	–
1961-70	207	5	–
1971-80	349	9	–
1981-	146	4	–
SUMMA	3 928	100	–

---

<b>BOSTÄDER</b>			
1 januari 2001			
Storlek	Totalt	%	Småhus
-1 rum och kök	609	16	–
2 rum och kök	2 042	52	–
3 rum och kök	992	25	–
4+ rum och kök	285	7	–
SUMMA	3 928	100	–

---

<b>BOSTÄDER</b>			
1 januari 2001			
Upplåtelseform	Totalt	%	Småhus
Hysesrätt, MKB	840	21	–
Hysesrätt, privat	346	9	–
Bostadsrätt	2 742	70	–
Äganderätt	–	–	–
SUMMA	3 928	100	–

**HUSHÅLL**

<b>HUSHÅLL</b>		
Folk- och bostadsräkningen 1990		
Hushåll efter antal boende		
	Antal	%
1 boende	2 231	64
2 boende	963	28
3 boende	162	5
4+ boende	118	3
SUMMA	3 474	100

3 boende    4+ boende

2 boende

1 boende

---

<b>Barnhushåll (barn 0-15 år)</b>			
	Antal	%	
Totalt	270	8	
därav med barn under 7 år	164	61	
därav ensamförälder	109	40	

---

<b>Pensionärshushåll</b>			
	Antal	%	
Totalt	1 285	37	
därav ensamboende	826	64	
därav kvinnor	651	79	

**ARBETSLÖSHET**

<b>ARBETSLÖSHET</b>			
31 mars 2001			
Reg. arbetslösa (18-64 år)	258	7%	
därav 18-24 år	26	3%	
I arbetsmarknadsåtgärder	128		

**KOMMUNALA VAL**

<b>KOMMUNALA VAL</b>		
År 1998		
Parti	Antal	%
M	469	15,3
C	37	1,2
Fp	66	2,2
Kd	108	3,5
S	1 591	52,0
V	309	10,1
Mp	104	3,4
Skåp	164	5,4
SPI	124	4,1
Övriga partier	88	2,9
SUMMA	3 060	100,0

Valdeltagande: 67,6%

**INKOMSTER**

<b>INKOMSTER</b>		
År 1999		
Disponibel medelinkomst	130 900	
Inkomsttagare, antal	4 119	
Inkomst/invånare	94 400	

**FÖRSÖRJNINGSTÖD**

<b>FÖRSÖRJNINGSTÖD</b>		
År 2000		
Hushåll	414	
Utbetalt belopp (kr)	15 164 296	
Belopp per hushåll (kr)	36 629	

**BILINNEHAV**

<b>BILINNEHAV</b>	
31 december 2000	
Personbilar i trafik	1 482
Bilar per 100 invånare	25

# Områdesfakta Katrinelund

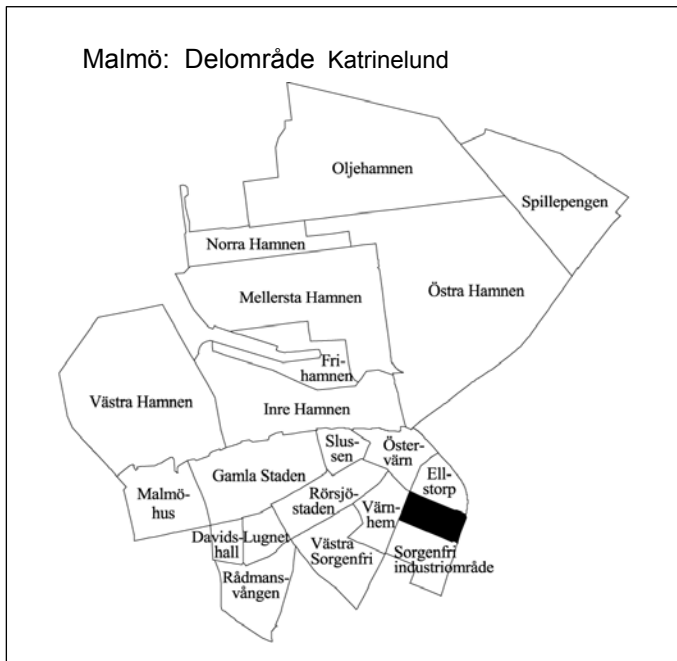

<b>Invånare</b> 1 jan 2001:	<b>974</b>
<b>Areal</b> , hektar 1 jan 2001:	<b>20</b>
<b>Invånare per hektar</b>	<b>49</b>
<b>Hushåll</b> 1 jan 2000 (framskrivna):	<b>641</b>
<b>Arbetsstillfällena</b> 1999:	<b>851</b>

## Prognos

Folkmängd 1 januari 2007:	846
Bostadsbyggande 2000-2005:	50

## FOLKMÄNGD

År	Antal	År	Antal
1961	382	1998	1 042
1971	1 786	1999	1 024
1981	1 192	2000	993
1991	950	2001	974

## ÅLDERSFÖRDELNING

1 januari 2001

Ålder	Antal personer	%	Därav kvinnor	%
0 - 5	25	3	14	56
6-15	22	2	11	50
16-18	6	1	3	50
19-24	40	4	21	53
25-44	190	20	81	43
45-64	226	23	123	54
65-79	260	27	157	60
80-	205	21	168	82
SUMMA	974	100	578	59

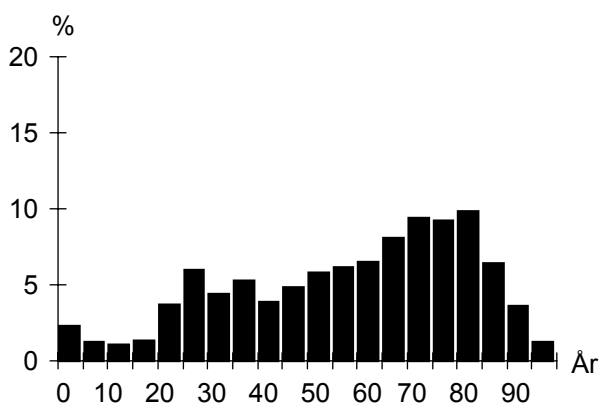

## UTLÄNDSK BAKGRUND

1 januari 2001

Land	Födda i utlandet	Födda i Sverige*
De fem största grupperna		
Jugoslavien	45	21
Polen	26	3
Bosnien-Hercegovina	20	
Finland	14	9
Danmark	11	3
TOTALT	204	73
Andel av folkmängd	21%	7%

\* med minst en förälder född i utlandet

## FÖRVÄRVSARBETANDE

År 1999

Förvärvsarbetande (16- år):	239
Andel förvärvsarb. (20-64 år):	Män 53%
	Kvinnor 49%
	<b>Totalt 51%</b>
Arbetsstillfällena	851
däruv tillverkning	16
" handel, privata tjänster m.m	21
" offentlig service	810

## FLYTTNINGAR

	1997	1998	1999	2000
Inflyttade	193	160	167	135
Utflyttade	112	121	133	101
Flyttningsnetto	81	39	34	34
Andel utflyttade av folkmängd	11%	12%	13%	10%

## UTBILDNING

1 januari 2000

Utbildningsnivå (20-64 år)	Antal	%
Förgymnasial	150	33
Gymnasial	220	48
Eftergymnasial	76	17
Uppgift saknas	8	2
TOTALT	454	100



## Katrinelund

**BOSTÄDER**

<b>BOSTÄDER</b>			
1 januari 2001			
Byggnadsår	Totalt	%	Småhus
före 1940	–	–	–
1941-60	–	–	–
1961-70	645	100	–
1971-80	–	–	–
1981-	–	–	–
SUMMA	645	100	–

---

<b>BOSTÄDER</b>			
Storlek	Totalt	%	Småhus
-1 rum och kök	44	7	–
2 rum och kök	293	45	–
3 rum och kök	305	47	–
4+ rum och kök	3	0	–
SUMMA	645	100	–

---

<b>BOSTÄDER</b>			
Upplåtelseform	Totalt	%	Småhus
Hysesrätt, MKB	405	63	–
Hysesrätt, privat	–	–	–
Bostadsrätt	240	37	–
Äganderätt	–	–	–
SUMMA	645	100	–

**ARBETSLÖSHET**

<b>ARBETSLÖSHET</b>			
31 mars 2001			
Reg. arbetslösa (18-64 år)	25	5%	
därav 18-24 år	4	9%	
I arbetsmarknadsåtgärder	20		

**KOMMUNALA VAL**

<b>KOMMUNALA VAL</b>		
År 1998		
Parti	Antal	%
M	80	13,7
C	7	1,2
Fp	10	1,7
Kd	20	3,4
S	336	57,6
V	42	7,2
Mp	14	2,4
Skåp	42	7,2
SPI	28	4,8
Övriga partier	4	0,7
SUMMA	583	100,0

Valdeltagande: 61,8%

**HUSHÅLL**

<b>HUSHÅLL</b>		
Folk- och bostadsräkningen 1990		
Hushåll efter antal boende		
	Antal	%
1 boende	387	61
2 boende	217	34
3 boende	23	4
4+ boende	7	1
SUMMA	634	100

3 boende 4+ boende

2 boende 1 boende

---

<b>Barnhushåll (barn 0-15 år)</b>			
	Antal	%	
Totalt	29	5	
därav med barn under 7 år	18	62	
därav ensamförälder	11	38	

---

<b>Pensionärshushåll</b>			
	Antal	%	
Totalt	344	54	
därav ensamboende	205	60	
därav kvinnor	172	84	

**INKOMSTER**

<b>INKOMSTER</b>		
År 1999		
Disponibel medelinkomst	124 500	
Inkomsttagare, antal	774	
Inkomst/invånare	97 000	

**FÖRSÖRJNINGSTÖD**

<b>FÖRSÖRJNINGSTÖD</b>		
År 2000		
Hushåll	74	
Utbetalt belopp (kr)	2 168 568	
Belopp per hushåll (kr)	29 305	

**BILINNEHAV**

<b>BILINNEHAV</b>		
31 december 2000		
Personbilar i trafik	235	
Bilar per 100 invånare	24	

# Områdesfakta Ellstorp

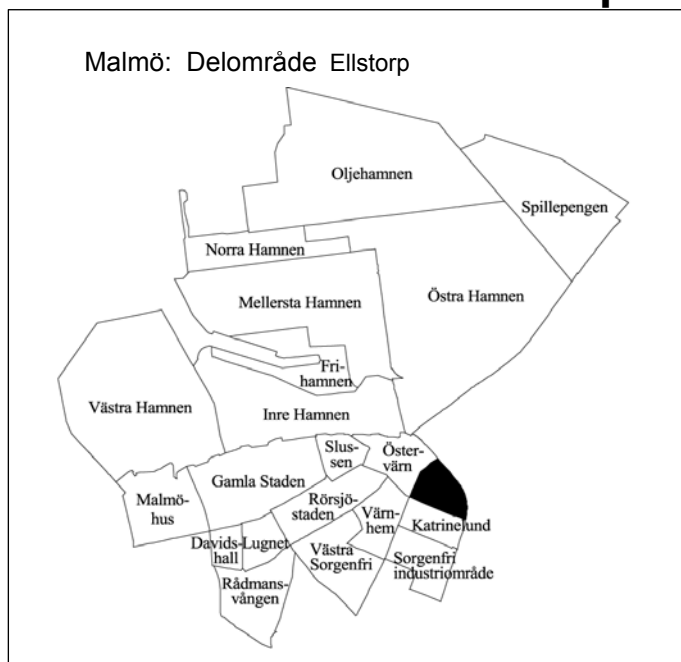

<b>Invånare</b> 1 jan 2001:	<b>1 436</b>
<b>Areal</b> , hektar 1 jan 2001:	<b>21</b>
<b>Invånare per hektar</b>	<b>68</b>
<b>Hushåll</b> 1 jan 2000 (framskrivna):	<b>1 136</b>
<b>Arbetsstillfällen</b> 1999:	<b>182</b>

## Prognos

Folkmängd 1 januari 2007:	1 570
Bostadsbyggande 2000-2005:	–

## FOLKMÄNGD

År	Antal	1 januari	
		År	Antal
1961	3 004	1998	1 421
1971	2 076	1999	1 433
1981	1 528	2000	1 428
1991	1 339	2001	1 436

## ÅLDERSFÖRDELNING

1 januari 2001

Ålder	Antal personer	%	Därav kvinnor	
			Antal	%
0 - 5	21	1	13	62
6-15	25	2	17	68
16-18	13	1	5	38
19-24	220	15	118	54
25-44	540	38	216	40
45-64	289	20	135	47
65-79	174	12	99	57
80-	154	11	116	75
<b>SUMMA</b>	<b>1 436</b>	<b>100</b>	<b>719</b>	<b>50</b>

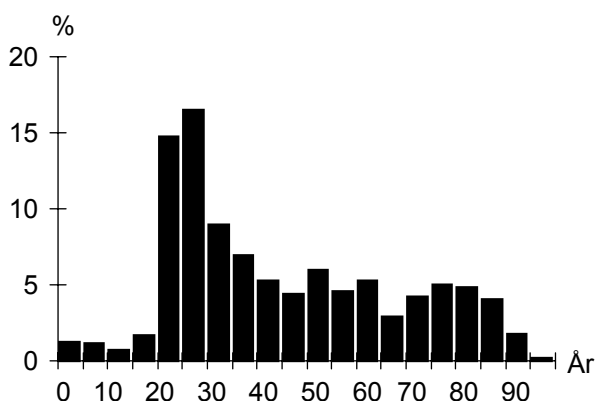

## UTLÄNDSK BAKGRUND

1 januari 2001

Land	Födda i	
	utlandet	Sverige*
De fem största grupperna		
Jugoslavien	42	30
Polen	42	13
Danmark	17	27
Finland	17	18
Tyskland	12	12
<b>TOTALT</b>	<b>243</b>	<b>165</b>
Andel av folkmängd	17%	11%

\* med minst en förälder född i utlandet

## FÖRVÄRVSARBETANDE

År 1999

Förvärvsarbetande (16- år):	668
Andel förvärvsarb. (20-64 år):	Män 66%
	Kvinnor 64%
	<b>Totalt 65%</b>
Arbetsstillfällen	182
däruv tillverkning	5
" handel, privata tjänster m.m	145
" offentlig service	26

## FLYTTNINGAR

	1997	1998	1999	2000
Inflyttade	277	292	221	298
Utflyttade	247	270	204	277
Flyttningsnetto	30	22	17	21
Andel utflyttade av folkmängd	18%	19%	14%	19%

## UTBILDNING

1 januari 2000

Utbildningsnivå (20-64 år)	Antal	%
Förgymnasial	189	19
Gymnasial	556	55
Eftergymnasial	245	24
Uppgift saknas	24	2
<b>TOTALT</b>	<b>1 014</b>	<b>100</b>

## Ellstorp

**BOSTÄDER**

<b>BOSTÄDER</b>			
1 januari 2001			
Byggnadsår	Totalt	%	Småhus
före 1940	707	59	–
1941-60	485	41	–
1961-70	–	–	–
1971-80	–	–	–
1981-	–	–	–
SUMMA	1 192	100	–

Storlek	Totalt	%	Småhus
-1 rum och kök	216	18	–
2 rum och kök	806	68	–
3 rum och kök	144	12	–
4+ rum och kök	26	2	–
SUMMA	1 192	100	–

Upplåtelseform	Totalt	%	Småhus
Hysesrätt, MKB	–	–	–
Hysesrätt, privat	–	–	–
Bostadsrätt	1 192	100	–
Äganderätt	–	–	–
SUMMA	1 192	100	–

**ARBETSLÖSHET**

<b>ARBETSLÖSHET</b>			
31 mars 2001			
Reg. arbetslösa (18-64 år)	73	7%	
därav 18-24 år	10	4%	
I arbetsmarknadsåtgärder	34		

**KOMMUNALA VAL**

<b>KOMMUNALA VAL</b>		
År 1998		
Parti	Antal	%
M	197	21,8
C	9	1,0
Fp	26	2,9
Kd	34	3,8
S	407	45,0
V	69	7,6
Mp	36	4,0
Skåp	64	7,1
SPI	38	4,2
Övriga partier	24	2,7
SUMMA	904	100,0

Valdeltagande: 67,5%

**HUSHÅLL**

<b>HUSHÅLL</b>		
Folk- och bostadsräkningen 1990		
Hushåll efter antal boende		
	Antal	%
1 boende	816	78
2 boende	208	20
3 boende	10	1
4+ boende	11	1
SUMMA	1 045	100

3 boende 4+ boende

2 boende

1 boende

<b>Barnhushåll (barn 0-15 år)</b>			
	Antal	%	
Totalt	27	3	
därav med barn under 7 år	20	74	
därav ensamförälder	16	59	

<b>Pensionärshushåll</b>			
	Antal	%	
Totalt	487	47	
därav ensamboende	365	75	
därav kvinnor	273	75	

**INKOMSTER**

<b>INKOMSTER</b>		
År 1999		
Disponibel medelinkomst	122 100	
Inkomsttagare, antal	1 255	
Inkomst/invånare	107 300	

**FÖRSÖRJNINGSTÖD**

<b>FÖRSÖRJNINGSTÖD</b>		
År 2000		
Hushåll	60	
Utbetalt belopp (kr)	1 716 370	
Belopp per hushåll (kr)	28 606	

**BILINNEHAV**

<b>BILINNEHAV</b>		
31 december 2000		
Personbilar i trafik	415	
Bilar per 100 invånare	29	

# Områdesfakta Håkanstorp

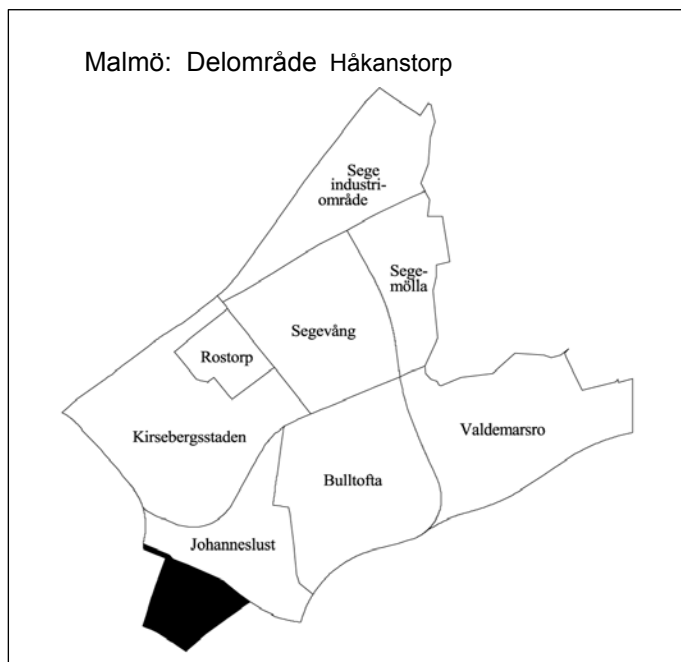

<b>Invånare</b> 1 jan 2001:	<b>1 228</b>
<b>Areal</b> , hektar 1 jan 2001:	<b>26</b>
<b>Invånare per hektar</b>	<b>47</b>
<b>Hushåll</b> 1 jan 2000 (framskrivna):	<b>625</b>
<b>Arbetsstillfällen</b> 1999:	<b>170</b>

## Prognos

Folkmängd 1 januari 2007:	1 119
Bostadsbyggande 2000-2005:	56

## FOLKMÄNGD

År	Antal	År	Antal
1961	2 011	1998	1 153
1971	1 592	1999	1 159
1981	1 142	2000	1 149
1991	1 130	2001	1 228

## ÅLDERSFÖRDELNING

Ålder	Antal personer	%	1 januari 2001	
			Därav kvinnor	%
0 - 5	46	4	23	50
6-15	133	11	70	53
16-18	30	2	13	43
19-24	43	4	22	51
25-44	308	25	154	50
45-64	275	22	126	46
65-79	269	22	149	55
80-	124	10	86	69
SUMMA	1 228	100	643	52

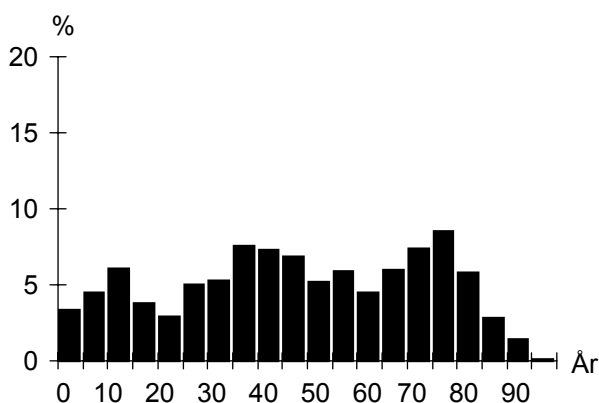

## UTLÄNDSK BAKGRUND

Land	1 januari 2001	
	Födda i utlandet	Födda i Sverige*
De fem största grupperna		
Jugoslavien	28	20
Polen	22	6
Danmark	20	15
Ungern	12	7
Italien	10	4
TOTALT	161	123
Andel av folkmängd	13%	10%

\* med minst en förälder född i utlandet

## FÖRVÄRVSARBETANDE

		År 1999
Förvärvsarbetande (16- år):		447
Andel förvärvsarb. (20-64 år):	Män	76%
	Kvinnor	74%
	<b>Totalt</b>	<b>75%</b>
Arbetsstillfällen		170
därav tillverkning		3
" handel, privata tjänster m.m		47
" offentlig service		118

## FLYTTNINGAR

	1997	1998	1999	2000
Inflyttade	119	96	92	170
Utflyttade	97	77	90	85
Flyttningsnetto	22	19	2	85
Andel utflyttade av folkmängd	8%	7%	8%	7%

## UTBILDNING

Utbildningsnivå (20-64 år)	1 januari 2000	
	Antal	%
Förgymnasial	129	22
Gymnasial	300	52
Eftergymnasial	147	25
Uppgift saknas	5	1
TOTALT	581	100

## Håkanstorp

**BOSTÄDER**

<b>BOSTÄDER</b>			
1 januari 2001			
Byggnadsår	Totalt	%	Småhus
före 1940	141	21	138
1941-60	449	66	19
1961-70	1	0	1
1971-80	7	1	7
1981-	84	12	24
SUMMA	682	100	189

Storlek	Totalt	%	Småhus
-1 rum och kök	54	8	6
2 rum och kök	230	34	9
3 rum och kök	188	28	15
4+ rum och kök	210	31	159
SUMMA	682	100	189

Upplåtelseform	Totalt	%	Småhus
Hysesrätt, MKB	–	–	–
Hysesrätt, privat	54	8	1
Bostadsrätt	440	65	–
Äganderätt	188	28	188
SUMMA	682	100	189

**ARBETSLÖSHET**

<b>ARBETSLÖSHET</b>			
31 mars 2001			
Reg. arbetslösa (18-64 år)		23	4%
därav 18-24 år		2	4%
I arbetsmarknadsåtgärder		12	

**KOMMUNALA VAL**

<b>KOMMUNALA VAL</b>			
År 1998			
Parti	Antal	%	
M	151	19,6	
C	14	1,8	
Fp	17	2,2	
Kd	36	4,7	
S	402	52,1	
V	49	6,3	
Mp	20	2,6	
Skåp	42	5,4	
SPI	35	4,5	
Övriga partier	6	0,8	
SUMMA	772	100,0	
Valdeltagande:		81,3%	

**HUSHÅLL**

<b>HUSHÅLL</b>			
Folk- och bostadsräkningen 1990			
Hushåll efter antal boende	Antal	%	
1 boende	270	46	
2 boende	214	36	
3 boende	47	8	
4+ boende	62	10	
SUMMA	593	100	

A pie chart illustrating the distribution of households based on the number of residents. The largest segment is '1 boende' at 46%, followed by '2 boende' at 36%, '3 boende' at 8%, and '4+ boende' at 10%.

<b>Barnhushåll (barn 0-15 år)</b>			
	Antal	%	
Totalt	98	17	
därav med barn under 7 år	63	64	
därav ensamförälder	12	12	

<b>Pensionärshushåll</b>			
	Antal	%	
Totalt	269	45	
därav ensamboende	144	54	
därav kvinnor	102	71	

**INKOMSTER**

<b>INKOMSTER</b>			
År 1999			
Disponibel medelinkomst	174 900		
Inkomsttagare, antal	670		
Inkomst/invånare	102 000		

**FÖRSÖRJNINGSTÖD**

<b>FÖRSÖRJNINGSTÖD</b>			
År 2000			
Hushåll	12		
Utbetalt belopp (kr)	466 740		
Belopp per hushåll (kr)	38 895		

**BILINNEHAV**

<b>BILINNEHAV</b>			
31 december 2000			
Personbilar i trafik	432		
Bilar per 100 invånare	35		

# Områdesfakta Johanneslust

Malmö: Delområde Johanneslust



<b>Invånare</b> 1 jan 2001:	<b>981</b>
<b>Areal</b> , hektar 1 jan 2001:	<b>58</b>
<b>Invånare per hektar</b>	<b>17</b>
<b>Hushåll</b> 1 jan 2000 (framskrivna):	<b>360</b>
<b>Arbetsstillfällena</b> 1999:	<b>900</b>

## Prognos

Folkmängd 1 januari 2007:	954
Bostadsbyggande 2000-2005:	–

## FOLKMÄNGD

År	Antal	År	Antal
1961	811	1998	953
1971	688	1999	952
1981	563	2000	958
1991	706	2001	981

## ÅLDERSFÖRDELNING

Ålder	Antal personer	%	1 januari 2001	
			Därav kvinnor	%
0 - 5	77	8	37	48
6-15	196	20	95	48
16-18	34	3	16	47
19-24	36	4	14	39
25-44	300	31	160	53
45-64	232	24	110	47
65-79	85	9	46	54
80-	21	2	12	57
SUMMA	981	100	490	50

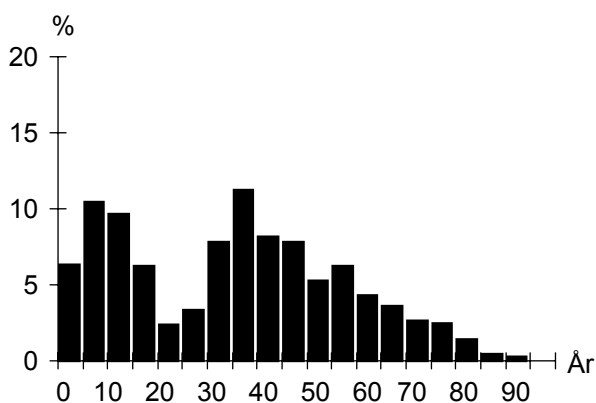

## UTLÄNDSK BAKGRUND

Land	1 januari 2001	
	Födda i utlandet	Födda i Sverige*
De fem största grupperna		
Jugoslavien	20	16
Polen	12	12
Tyskland	8	8
Finland	6	9
Makedonien	6	
TOTALT	96	124
Andel av folkmängd	10%	13%

\* med minst en förälder född i utlandet

## FÖRVÄRVSARBETANDE

		År 1999
Förvärvsarbetande (16- år):		444
Andel förvärvsarb. (20-64 år):	Män	83%
	Kvinnor	81%
	<b>Totalt</b>	<b>82%</b>
Arbetsstillfällena		900
däruv tillverkning		436
" handel, privata tjänster m.m		410
" offentlig service		48

## FLYTTNINGAR

	1997	1998	1999	2000
Inflyttade	78	54	78	72
Utflyttade	75	66	75	63
Flyttningsnetto	3	-12	3	9
Andel utflyttade av folkmängd	8%	7%	8%	7%

## UTBILDNING

Utbildningsnivå (20-64 år)	1 januari 2000	
	Antal	%
Förgymnasial	115	22
Gymnasial	256	48
Eftergymnasial	157	30
Uppgift saknas	2	0
TOTALT	530	100

## Johanneslust

**BOSTÄDER**

<b>BOSTÄDER</b>			
1 januari 2001			
Byggnadsår	Totalt	%	Småhus
före 1940	230	64	230
1941-60	7	2	6
1961-70	5	1	5
1971-80	–	–	–
1981-	119	33	83
SUMMA	361	100	324

Storlek	Totalt	%	Småhus
-1 rum och kök	7	2	2
2 rum och kök	15	4	15
3 rum och kök	89	25	57
4+ rum och kök	250	69	250
SUMMA	361	100	324

Upplåtelseform	Totalt	%	Småhus
Hysesrätt, MKB	27	7	27
Hysesrätt, privat	4	1	2
Bostadsrätt	86	24	51
Äganderätt	244	68	244
SUMMA	361	100	324

**HUSHÅLL**

<b>HUSHÅLL</b>		
Folk- och bostadsräkningen 1990		
Hushåll efter antal boende	Antal	%
1 boende	48	18
2 boende	116	42
3 boende	40	15
4+ boende	70	26
SUMMA	274	100

A pie chart illustrating the distribution of households based on the number of residents. The largest segment is '2 boende' at 42%, followed by '4+ boende' at 26%, '3 boende' at 15%, and '1 boende' at 18%.

<b>Barnhushåll (barn 0-15 år)</b>			
	Antal	%	
Totalt	94	34	
därav med barn under 7 år	60	64	
därav ensamförälder	10	11	

<b>Pensionärshushåll</b>			
	Antal	%	
Totalt	72	26	
därav ensamboende	21	29	
därav kvinnor	18	86	

**ARBETSLÖSHET**

<b>ARBETSLÖSHET</b>			
31 mars 2001			
Reg. arbetslösa (18-64 år)	13	2%	
därav 18-24 år	–	–	
I arbetsmarknadsåtgärder	14		

**KOMMUNALA VAL**

<b>KOMMUNALA VAL</b>		
År 1998		
Parti	Antal	%
M	115	21,1
C	7	1,3
Fp	20	3,7
Kd	25	4,6
S	247	45,4
V	49	9,0
Mp	19	3,5
Skåp	25	4,6
SPI	21	3,9
Övriga partier	16	2,9
SUMMA	544	100,0

Valdeltagande: 84,1%

**INKOMSTER**

<b>INKOMSTER</b>		
År 1999		
Disponibel medelinkomst	245 500	
Inkomsttagare, antal	382	
Inkomst/invånare	97 900	

**FÖRSÖRJNINGSTÖD**

<b>FÖRSÖRJNINGSTÖD</b>		
År 2000		
Hushåll	7	
Utbetalt belopp (kr)	128 853	
Belopp per hushåll (kr)	18 408	

**BILINNEHAV**

<b>BILINNEHAV</b>		
31 december 2000		
Personbilar i trafik	327	
Bilar per 100 invånare	33	

# Områdesfakta Kirsebergsstaden

Malmö: Delområde Kirsebergsstaden



<b>Invånare</b> 1 jan 2001:	<b>4 768</b>
<b>Areal</b> , hektar 1 jan 2001:	<b>117</b>
<b>Invånare per hektar</b>	<b>41</b>
<b>Hushåll</b> 1 jan 2000 (framskrivna):	<b>2 798</b>
<b>Arbetsstillfällen</b> 1999:	<b>2 233</b>

## Prognos

Folkmängd 1 januari 2007:	5 016
Bostadsbyggande 2000-2005:	–

## FOLKMÄNGD

År	Antal	År	Antal
1961	8 662	1998	4 617
1971	6 183	1999	4 726
1981	3 837	2000	4 697
1991	4 542	2001	4 768

## ÅLDERSFÖRDELNING

Ålder	Antal personer	%	1 januari 2001	
			Därav kvinnor	%
0 - 5	282	6	146	52
6-15	553	12	267	48
16-18	126	3	58	46
19-24	458	10	231	50
25-44	1 658	35	767	46
45-64	1 005	21	431	43
65-79	449	9	252	56
80-	237	5	169	71
SUMMA	4 768	100	2 321	49

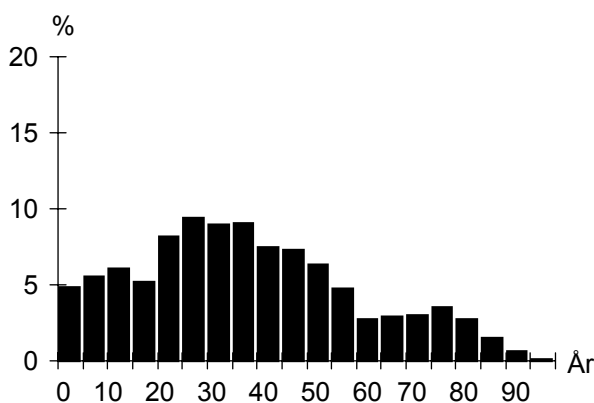

## UTLÄNDSK BAKGRUND

Land	1 januari 2001	
	Födda i utlandet	Födda i Sverige*
De fem största grupperna		
Bosnien-Hercegovina	149	17
Jugoslavien	105	63
Danmark	89	93
Polen	75	34
Iran	64	13
TOTALT	1 010	633
Andel av folkmängd	21%	13%

\* med minst en förälder född i utlandet

## FÖRVÄRVSARBETANDE

		År 1999
Förvärvsarbetande (16- år):		1 828
Andel förvärvsarb. (20-64 år):	Män	60%
	Kvinnor	59%
	<b>Totalt</b>	<b>60%</b>
Arbetsstillfällen		2 233
däruv tillverkning		642
" handel, privata tjänster m.m		914
" offentlig service		662

## FLYTTNINGAR

	1997	1998	1999	2000
Inflyttade	966	943	875	852
Utflyttade	871	802	890	781
Flyttningsnetto	95	141	-15	71
Andel utflyttade av folkmängd	19%	17%	19%	17%

## UTBILDNING

Utbildningsnivå (20-64 år)	1 januari 2000	
	Antal	%
Förgymnasial	782	26
Gymnasial	1 344	45
Eftergymnasial	802	27
Uppgift saknas	77	3
TOTALT	3 005	100



## Kirsebergsstaden

**BOSTÄDER**

<b>BOSTÄDER</b>			
1 januari 2001			
Byggnadsår	Totalt	%	Småhus
före 1940	861	30	80
1941-60	1 361	47	1
1961-70	173	6	–
1971-80	79	3	4
1981-	394	14	45
SUMMA	2 868	100	130

<b>BOSTÄDER</b>			
1 januari 2001			
Storlek	Totalt	%	Småhus
-1 rum och kök	475	17	2
2 rum och kök	1 407	49	10
3 rum och kök	657	23	23
4+ rum och kök	329	11	95
SUMMA	2 868	100	130

<b>BOSTÄDER</b>			
1 januari 2001			
Upplåtelseform	Totalt	%	Småhus
Hysesrätt, MKB	75	3	–
Hysesrätt, privat	1 423	50	1
Bostadsrätt	1 255	44	14
Äganderätt	115	4	115
SUMMA	2 868	100	130

**HUSHÅLL**

<b>HUSHÅLL</b>		
Folk- och bostadsräkningen 1990		
Hushåll efter antal boende	Antal	%
1 boende	1 487	58
2 boende	683	27
3 boende	219	9
4+ boende	176	7
SUMMA	2 565	100

<b>Barnhushåll (barn 0-15 år)</b>		
	Antal	%
Totalt	421	16
därav med barn under 7 år	272	65
därav ensamförälder	167	40

<b>Pensionärshushåll</b>		
	Antal	%
Totalt	656	26
därav ensamboende	439	67
därav kvinnor	290	66

**ARBETSLÖSHET**

<b>ARBETSLÖSHET</b>		
31 mars 2001		
Reg. arbetslösa (18-64 år)	196	6%
därav 18-24 år	18	4%
I arbetsmarknadsåtgärder	111	

**KOMMUNALA VAL**

<b>KOMMUNALA VAL</b>		
År 1998		
Parti	Antal	%
M	357	16,4
C	25	1,2
Fp	69	3,2
Kd	76	3,5
S	926	42,7
V	336	15,5
Mp	131	6,0
Skåp	116	5,3
SPI	53	2,4
Övriga partier	82	3,8
SUMMA	2 171	100,0

Valdeltagande: 67,4%

**INKOMSTER**

<b>INKOMSTER</b>	
År 1999	
Disponibel medelinkomst	143 700
Inkomsttagare, antal	3 054
Inkomst/invånare	93 400

**FÖRSÖRJNINGSTÖD**

<b>FÖRSÖRJNINGSTÖD</b>	
År 2000	
Hushåll	517
Utbetalt belopp (kr)	19 636 389
Belopp per hushåll (kr)	37 981

**BILINNEHAV**

<b>BILINNEHAV</b>	
31 december 2000	
Personbilar i trafik	1 193
Bilar per 100 invånare	25

# Områdesfakta Rostorp

Malmö: Delområde Rostorp



<b>Invånare</b> 1 jan 2001:	<b>1 012</b>
<b>Areal</b> , hektar 1 jan 2001:	<b>21</b>
<b>Invånare per hektar</b>	<b>48</b>
<b>Hushåll</b> 1 jan 2000 (framskrivna):	<b>548</b>
<b>Arbetsstillfållen</b> 1999:	<b>57</b>

## Prognos

Folkmängd 1 januari 2007:	1 009
Bostadsbyggande 2000-2005:	–

## FOLKMÄNGD

År	Antal	År	Antal
1961	1 798	1998	954
1971	1 311	1999	953
1981	1 041	2000	968
1991	951	2001	1 012

## ÅLDERSFÖRDELNING

Ålder	Antal personer	%	1 januari 2001	
			Därav kvinnor	%
0 - 5	68	7	28	41
6-15	100	10	40	40
16-18	35	3	18	51
19-24	131	13	61	47
25-44	313	31	139	44
45-64	244	24	103	42
65-79	76	8	45	59
80-	45	4	26	58
SUMMA	1 012	100	460	45

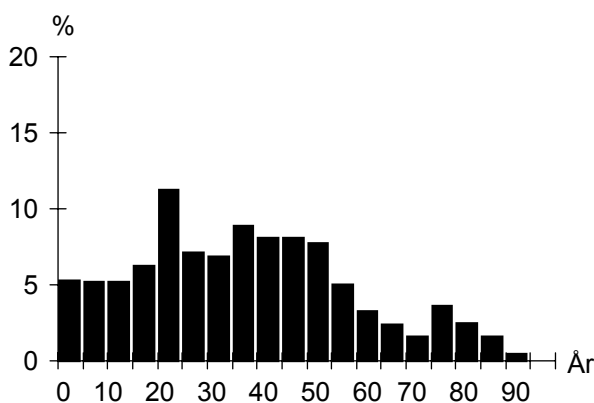

## UTLÄNDSK BAKGRUND

Land	1 januari 2001	
	Födda i utlandet	Födda i Sverige*
De fem största grupperna		
Jugoslavien	28	20
Irak	11	
Iran	11	
Danmark	10	22
Bosnien-Hercegovina	10	
TOTALT	171	119
Andel av folkmängd	17%	12%

\* med minst en förälder född i utlandet

## FÖRVÄRVSARBETANDE

		År 1999
Förvärvsarbetande (16- år):		441
Andel förvärvsarb. (20-64 år):	Män	69%
	Kvinnor	63%
	<b>Totalt</b>	<b>67%</b>
Arbetsstillfållen		57
däruv tillverkning		2
" handel, privata tjänster m.m		29
" offentlig service		21

## FLYTTNINGAR

	1997	1998	1999	2000
Inflyttade	218	198	223	220
Utflyttade	181	195	208	177
Flyttningsnetto	37	3	15	43
Andel utflyttade av folkmängd	20%	20%	22%	18%

## UTBILDNING

Utbildningsnivå (20-64 år)	1 januari 2000	
	Antal	%
Förgymnasial	152	24
Gymnasial	299	47
Eftergymnasial	169	26
Uppgift saknas	19	3
TOTALT	639	100

## Rostorp

**BOSTÄDER**

<b>BOSTÄDER</b>			
1 januari 2001			
Byggnadsår	Totalt	%	Småhus
före 1940	286	50	163
1941-60	285	50	–
1961-70	–	–	–
1971-80	1	0	1
1981-	1	0	1
SUMMA	573	100	165

<b>Storlek</b>			
Storlek	Totalt	%	Småhus
-1 rum och kök	123	21	–
2 rum och kök	217	38	2
3 rum och kök	73	13	18
4+ rum och kök	160	28	145
SUMMA	573	100	165

<b>Upplåtelseform</b>			
Upplåtelseform	Totalt	%	Småhus
Hysesrätt, MKB	39	7	–
Hysesrätt, privat	275	48	–
Bostadsrätt	94	16	–
Äganderätt	165	29	165
SUMMA	573	100	165

**ARBETSLÖSHET**

<b>ARBETSLÖSHET</b>			
31 mars 2001			
Reg. arbetslösa (18-64 år)	42	6%	
därav 18-24 år	7	5%	
I arbetsmarknadsåtgärder	33		

**KOMMUNALA VAL**

<b>KOMMUNALA VAL</b>	
År 1998	
Går ej att redovisa p g a valdistriktsindelningen	

**HUSHÅLL**

<b>HUSHÅLL</b>		
Folk- och bostadsräkningen 1990		
<b>Hushåll efter antal boende</b>		
	Antal	%
1 boende	284	56
2 boende	132	26
3 boende	37	7
4+ boende	53	10
SUMMA	506	100

A pie chart illustrating the distribution of households based on the number of residents. The largest segment is '1 boende' at 56%, followed by '2 boende' at 26%, '4+ boende' at 10%, and '3 boende' at 7%.

<b>Barnhushåll (barn 0-15 år)</b>			
	Antal	%	
Totalt	71	14	
därav med barn under 7 år	44	62	
därav ensamförälder	12	17	

<b>Pensionärshushåll</b>			
	Antal	%	
Totalt	126	25	
därav ensamboende	63	50	
därav kvinnor	45	71	

**INKOMSTER**

<b>INKOMSTER</b>		
År 1999		
Disponibel medelinkomst	169 300	
Inkomsttagare, antal	571	
Inkomst/invånare	99 900	

**FÖRSÖRJNINGSTÖD**

<b>FÖRSÖRJNINGSTÖD</b>		
År 2000		
Hushåll	114	
Utbetalt belopp (kr)	3 635 505	
Belopp per hushåll (kr)	31 890	

**BILINNEHAV**

<b>BILINNEHAV</b>		
31 december 2000		
Personbilar i trafik	296	
Bilar per 100 invånare	29	

# Områdesfakta Segevång

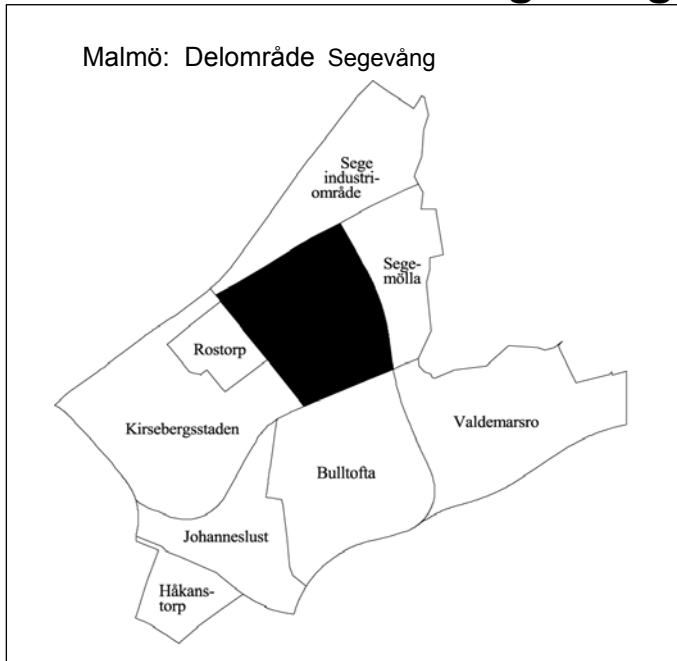

<b>Invånare</b> 1 jan 2001:	<b>3 793</b>
<b>Areal</b> , hektar 1 jan 2001:	<b>86</b>
<b>Invånare per hektar</b>	<b>44</b>
<b>Hushåll</b> 1 jan 2000 (framskrivna):	<b>2 122</b>
<b>Arbetsstillfällena</b> 1999:	<b>1 175</b>

## Prognos

Folkmängd 1 januari 2007:	3 899
Bostadsbyggande 2000-2005:	—

## FOLKMÄNGD

År	Antal	År	Antal
1961	1 379	1998	3 736
1971	5 601	1999	3 736
1981	3 875	2000	3 789
1991	3 702	2001	3 793

## ÅLDERSFÖRDELNING

Ålder	Antal personer	%	1 januari 2001	
			Därav kvinnor	%
0 - 5	182	5	92	51
6-15	377	10	176	47
16-18	91	2	47	52
19-24	248	7	128	52
25-44	1 021	27	460	45
45-64	960	25	474	49
65-79	666	18	373	56
80-	248	7	172	69
<b>SUMMA</b>	<b>3 793</b>	<b>100</b>	<b>1 922</b>	<b>51</b>

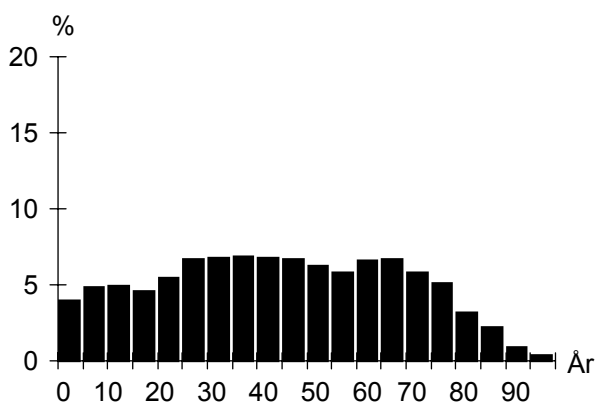

## UTLÄNDSK BAKGRUND

Land	1 januari 2001	
	Födda i utlandet	Födda i Sverige*
De fem största grupperna		
Jugoslavien	231	107
Polen	78	37
Bosnien-Hercegovina	69	8
Danmark	64	64
Irak	55	13
<b>TOTALT</b>	<b>930</b>	<b>487</b>
Andel av folkmängd	25%	13%

\* med minst en förälder född i utlandet

## FÖRVÄRVSARBETANDE

		År 1999
Förvärvsarbetande (16- år):		1 354
Andel förvärvsarb. (20-64 år):	Män	62%
	Kvinnor	60%
	<b>Totalt</b>	<b>61%</b>
Arbetsstillfällena		1 175
däruv tillverkning		11
" handel, privata tjänster m.m		84
" offentlig service		1 073

## FLYTTNINGAR

	1997	1998	1999	2000
Inflyttade	505	375	441	447
Utflyttade	430	355	338	384
Flyttningsnetto	75	20	103	63
Andel utflyttade av folkmängd	12%	10%	9%	10%

## UTBILDNING

Utbildningsnivå (20-64 år)	1 januari 2000	
	Antal	%
Förgymnasial	736	34
Gymnasial	1 076	50
Eftergymnasial	313	15
Uppgift saknas	33	2
<b>TOTALT</b>	<b>2 158</b>	<b>100</b>

## Segevång

**BOSTÄDER**

<b>BOSTÄDER</b>			
1 januari 2001			
Byggnadsår	Totalt	%	Småhus
före 1940	–	–	–
1941-60	687	32	–
1961-70	1 342	63	–
1971-80	–	–	–
1981-	112	5	112
SUMMA	2 141	100	112

Storlek	Totalt	%	Småhus
-1 rum och kök	267	12	–
2 rum och kök	847	40	–
3 rum och kök	705	33	11
4+ rum och kök	322	15	101
SUMMA	2 141	100	112

Upplåtelseform	Totalt	%	Småhus
Hysesrätt, MKB	873	41	–
Hysesrätt, privat	10	0	10
Bostadsrätt	1 156	54	–
Äganderätt	102	5	102
SUMMA	2 141	100	112

**ARBETSLÖSHET**

<b>ARBETSLÖSHET</b>			
31 mars 2001			
Reg. arbetslösa (18-64 år)	157	7%	
därav 18-24 år	13	5%	
I arbetsmarknadsåtgärder	82		

**KOMMUNALA VAL**

<b>KOMMUNALA VAL</b>			
År 1998			
Parti	Antal	%	
M	269	12,7	
C	13	0,6	
Fp	21	1,0	
Kd	65	3,1	
S	1 300	61,4	
V	187	8,8	
Mp	39	1,8	
Skåp	102	4,8	
SPI	82	3,9	
Övriga partier	40	1,9	
SUMMA	2 118	100,0	
Valdeltagande:	67,3%		

**HUSHÅLL**

<b>HUSHÅLL</b>			
Folk- och bostadsräkningen 1990			
Hushåll efter antal boende			
	Antal	%	
1 boende	1 048	52	
2 boende	638	31	
3 boende	190	9	
4+ boende	158	8	
SUMMA	2 034	100	

A pie chart illustrating the distribution of households based on the number of residents. The largest segment is '1 boende' at 52%, followed by '2 boende' at 31%, '3 boende' at 9%, and '4+ boende' at 8%.

<b>Barnhushåll (barn 0-15 år)</b>			
	Antal	%	
Totalt	310	15	
därav med barn under 7 år	167	54	
därav ensamförälder	85	27	

**Pensionärshushåll**

	Antal	%
Totalt	598	29
därav ensamboende	354	59
därav kvinnor	264	75

**INKOMSTER**

<b>INKOMSTER</b>		
År 1999		
Disponibel medelinkomst	150 800	
Inkomsttagare, antal	2 354	
Inkomst/invånare	93 700	

**FÖRSÖRJNINGSTÖD**

<b>FÖRSÖRJNINGSTÖD</b>		
År 2000		
Hushåll	255	
Utbetalt belopp (kr)	7 858 799	
Belopp per hushåll (kr)	30 819	

**BILINNEHAV**

<b>BILINNEHAV</b>		
31 december 2000		
Personbilar i trafik	1 170	
Bilar per 100 invånare	31	

**Strategisk utveckling**

Malmö Stadskontor 2001

# Områdesfakta Bulltofta

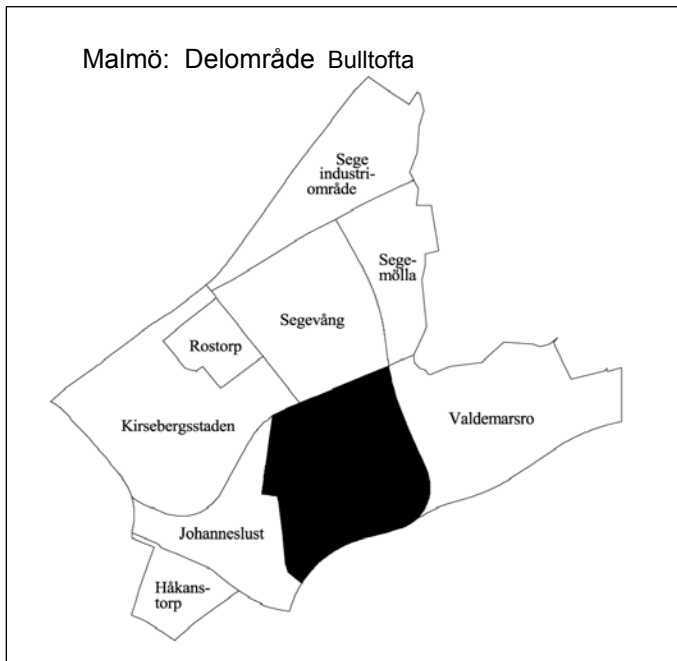

<b>Invånare</b> 1 jan 2001:	<b>1 237</b>
<b>Areal</b> , hektar 1 jan 2001:	<b>104</b>
<b>Invånare per hektar</b>	<b>12</b>
<b>Hushåll</b> 1 jan 2000 (framskrivna):	<b>383</b>
<b>Arbetsstillfällena</b> 1999:	<b>1 918</b>

## Prognos

Folkmängd 1 januari 2007:	1 140
Bostadsbyggande 2000-2005:	–

## FOLKMÄNGD

År	Antal	År	Antal
1961	..	1998	1 213
1971	..	1999	1 221
1981	..	2000	1 232
1991	368	2001	1 237

## ÅLDERSFÖRDELNING

Ålder	Antal personer	%	1 januari 2001	
			Därav kvinnor	%
0 - 5	104	8	48	46
6-15	292	24	139	48
16-18	63	5	31	49
19-24	54	4	23	43
25-44	407	33	222	55
45-64	265	21	127	48
65-79	45	4	18	40
80-	7	1	5	71
SUMMA	1 237	100	613	50

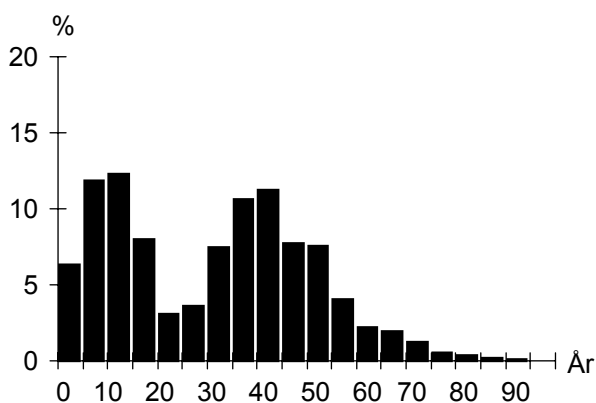

## UTLÄNDSK BAKGRUND

Land	1 januari 2001	
	Födda i utlandet	Födda i Sverige*
De fem största grupperna		
Polen	60	39
Iran	22	9
Jugoslavien	11	11
Kina	9	6
Irak	9	3
TOTALT	193	176
Andel av folkmängd	16%	14%

\* med minst en förälder född i utlandet

## FÖRVÄRVSARBETANDE

		År 1999
Förvärvsarbetande (16- år):		582
Andel förvärvsarb. (20-64 år):	Män	85%
	Kvinnor	79%
	<b>Totalt</b>	<b>82%</b>
Arbetsstillfällena		1 918
däruv tillverkning		518
" handel, privata tjänster m.m		1 337
" offentlig service		36

## FLYTTNINGAR

	1997	1998	1999	2000
Inflyttade	107	101	116	95
Utflyttade	116	109	114	101
Flyttningsnetto	-9	-8	2	-6
Andel utflyttade av folkmängd	10%	9%	9%	8%

## UTBILDNING

1 januari 2000		
Utbildningsnivå (20-64 år)	Antal	%
Förgymnasial	135	19
Gymnasial	346	49
Eftergymnasial	215	31
Uppgift saknas	4	1
TOTALT	700	100

**Bulltofta****BOSTÄDER**

<b>BOSTÄDER</b>			
1 januari 2001			
<b>Byggnadsår</b>	<b>Totalt</b>	<b>%</b>	<b>Småhus</b>
före 1940	4	1	–
1941-60	–	–	–
1961-70	–	–	–
1971-80	–	–	–
1981-	381	99	317
SUMMA	385	100	317
-----			
<b>Storlek</b>	<b>Totalt</b>	<b>%</b>	<b>Småhus</b>
-1 rum och kök	5	1	–
2 rum och kök	34	9	5
3 rum och kök	36	9	15
4+ rum och kök	310	81	297
SUMMA	385	100	317
-----			
<b>Upplåtelseform</b>	<b>Totalt</b>	<b>%</b>	<b>Småhus</b>
Hysesrätt, MKB	–	–	–
Hysesrätt, privat	4	1	–
Bostadsrätt	287	75	223
Äganderätt	94	24	94
SUMMA	385	100	317

**ARBETSLÖSHET**

<b>ARBETSLÖSHET</b>			
31 mars 2001			
Reg. arbetslösa (18-64 år)	19	3%	
därav 18-24 år	2	3%	
I arbetsmarknadsåtgärder	11		

**KOMMUNALA VAL**

<b>KOMMUNALA VAL</b>	
År 1998	
Går ej att redovisa p g a valdistriktsindelningen	

**HUSHÅLL**

<b>HUSHÅLL</b>		
Folk- och bostadsräkningen 1990		
<b>Hushåll efter antal boende</b>	<b>Antal</b>	<b>%</b>
1 boende	3	3
2 boende	23	21
3 boende	29	27
4+ boende	53	49
SUMMA	108	100
-----		
1 boende		
-----		
<b>Barnhushåll (barn 0-15 år)</b>	<b>Antal</b>	<b>%</b>
Totalt	76	70
därav med barn under 7 år	45	59
därav ensamförälder	2	3
-----		
<b>Pensionärshushåll</b>	<b>Antal</b>	<b>%</b>
Totalt	2	2
därav ensamboende	–	–
därav kvinnor	–	–

**INKOMSTER**

<b>INKOMSTER</b>	
År 1999	
Disponibel medelinkomst	265 200
Inkomsttagare, antal	437
Inkomst/invånare	94 100

**FÖRSÖRJNINGSTÖD**

<b>FÖRSÖRJNINGSTÖD</b>	
År 2000	
Hushåll	14
Utbetalt belopp (kr)	284 413
Belopp per hushåll (kr)	20 315

**BILINNEHAV**

<b>BILINNEHAV</b>	
31 december 2000	
Personbilar i trafik	394
Bilar per 100 invånare	32

# Områdesfakta Valdemarsro

Malmö: Delområde Valdemarsro



<b>Invånare</b> 1 jan 2001:	<b>536</b>
<b>Areal</b> , hektar 1 jan 2001:	<b>106</b>
<b>Invånare per hektar</b>	<b>5</b>
<b>Hushåll</b> 1 jan 2000 (framskrivna):	<b>197</b>
<b>Arbetsstillfållen</b> 1999:	<b>487</b>

## Prognos

Folkmängd 1 januari 2007:	559
Bostadsbyggande 2000-2005:	–

## FOLKMÄNGD

År	Antal	År	Antal
1961	366	1998	491
1971	343	1999	497
1981	393	2000	491
1991	526	2001	536

## ÅLDERSFÖRDELNING

Ålder	Antal personer	%	1 januari 2001	
			Därav kvinnor	%
0 - 5	75	14	36	48
6-15	93	17	46	49
16-18	23	4	8	35
19-24	19	4	9	47
25-44	147	27	79	54
45-64	140	26	64	46
65-79	34	6	13	38
80-	5	1	2	40
<b>SUMMA</b>	<b>536</b>	<b>100</b>	<b>257</b>	<b>48</b>

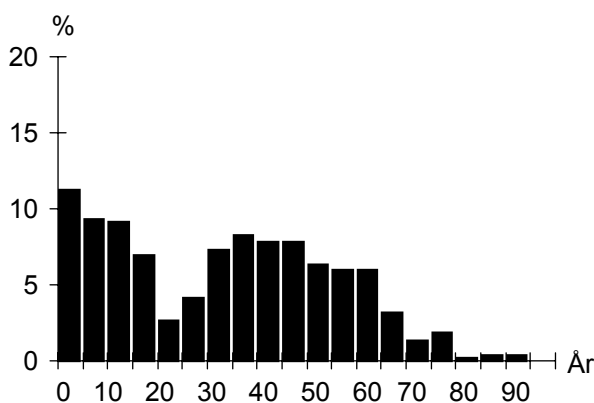

## UTLÄNDSK BAKGRUND

Land	1 januari 2001	
	Födda i utlandet	Födda i Sverige*
De fem största grupperna		
Afghanistan	32	
Polen	14	9
Jugoslavien	9	7
Tjeckoslovakien	8	
Tyskland	7	7
<b>TOTALT</b>	<b>114</b>	<b>65</b>
Andel av folkmängd	21%	12%

\* med minst en förälder född i utlandet

## FÖRVÄRVSARBETANDE

		År 1999
Förvärvsarbetande (16- år):		225
Andel förvärvsarb. (20-64 år):	Män	84%
	Kvinnor	73%
	<b>Totalt</b>	<b>78%</b>
Arbetsstillfållen		487
därav tillverkning		81
" handel, privata tjänster m.m		175
" offentlig service		231

## FLYTTNINGAR

	1997	1998	1999	2000
Inflyttade	92	51	59	90
Utflyttade	89	50	66	47
Flyttningsnetto	3	1	-7	43
Andel utflyttade av folkmängd	19%	10%	13%	10%

## UTBILDNING

Utbildningsnivå (20-64 år)	1 januari 2000	
	Antal	%
Förgymnasial	63	22
Gymnasial	142	49
Eftergymnasial	76	26
Uppgift saknas	6	2
<b>TOTALT</b>	<b>287</b>	<b>100</b>



## Valdemarsro

**BOSTÄDER**

<b>BOSTÄDER</b>			
1 januari 2001			
Byggnadsår	Totalt	%	Småhus
före 1940	84	41	83
1941-60	9	4	9
1961-70	10	5	10
1971-80	35	17	35
1981-	66	32	20
SUMMA	204	100	157

Storlek	Totalt	%	Småhus
-1 rum och kök	6	3	2
2 rum och kök	–	–	–
3 rum och kök	67	33	29
4+ rum och kök	131	64	126
SUMMA	204	100	157

Upplåtelseform	Totalt	%	Småhus
Hysesrätt, MKB	–	–	–
Hysesrätt, privat	47	23	–
Bostadsrätt	–	–	–
Äganderätt	157	77	157
SUMMA	204	100	157

**ARBETSLÖSHET**

<b>ARBETSLÖSHET</b>			
31 mars 2001			
Reg. arbetslösa (18-64 år)	10	3%	
därav 18-24 år	2	7%	
I arbetsmarknadsåtgärder	5		

**KOMMUNALA VAL**

<b>KOMMUNALA VAL</b>	
År 1998	
Går ej att redovisa p g a valdistriktsindelningen	

**HUSHÅLL**

<b>HUSHÅLL</b>		
Folk- och bostadsräkningen 1990		
Hushåll efter antal boende	Antal	%
1 boende	27	16
2 boende	60	35
3 boende	29	17
4+ boende	54	32
SUMMA	170	100

<b>Barnhushåll (barn 0-15 år)</b>			
	Antal	%	
Totalt	67	39	
därav med barn under 7 år	34	51	
därav ensamförälder	4	6	

<b>Pensionärshushåll</b>			
	Antal	%	
Totalt	34	20	
därav ensamboende	13	38	
därav kvinnor	8	62	

**INKOMSTER**

<b>INKOMSTER</b>		
År 1999		
Disponibel medelinkomst	265	100
Inkomsttagare, antal	180	
Inkomst/invånare	97	200

**FÖRSÖRJNINGSTÖD**

<b>FÖRSÖRJNINGSTÖD</b>		
År 2000		
Hushåll	11	
Utbetalt belopp (kr)	358	657
Belopp per hushåll (kr)	32	605

**BILINNEHAV**

<b>BILINNEHAV</b>		
31 december 2000		
Personbilar i trafik	192	
Bilar per 100 invånare	36	

**Strategisk utveckling**  
Malmö Stadskontor 2001

# Områdesfakta Västervång

Malmö: Delområde Västervång

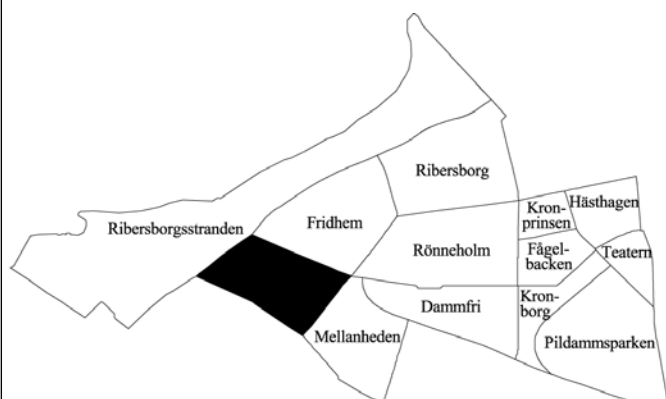

<b>Invånare</b> 1 jan 2001:	<b>926</b>
<b>Areal</b> , hektar 1 jan 2001:	<b>34</b>
<b>Invånare per hektar</b>	<b>27</b>
<b>Hushåll</b> 1 jan 2000 (framskrivna):	<b>376</b>
<b>Arbetsstillfällena</b> 1999:	<b>139</b>

## Prognos

Folkmängd 1 januari 2007:	849
Bostadsbyggande 2000-2005:	–

## FOLKMÄNGD

År	Antal	År	1 januari
			Antal
1961	922	1998	901
1971	772	1999	901
1981	739	2000	911
1991	829	2001	926

## ÅLDERSFÖRDELNING

Ålder	Antal personer	%	1 januari 2001	
			Därav kvinnor	%
0 - 5	58	6	35	60
6-15	131	14	69	53
16-18	31	3	12	39
19-24	54	6	26	48
25-44	192	21	112	58
45-64	277	30	141	51
65-79	123	13	71	58
80-	60	6	44	73
SUMMA	926	100	510	55

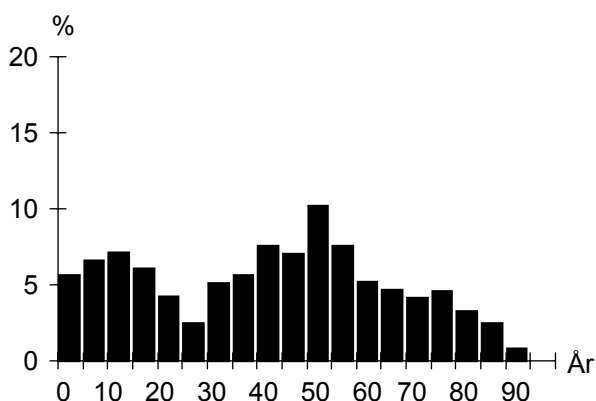

## UTLÄNDSK BAKGRUND

Land	1 januari 2001	
	Födda i utlandet	Födda i Sverige*
De fem största grupperna		
Danmark	12	21
Finland	7	14
Tjeckoslovakien	6	
Polen	5	7
Jugoslavien	5	
TOTALT	65	87
Andel av folkmängd	7%	9%

\* med minst en förälder född i utlandet

## FÖRVÄRVSARBETANDE

		År 1999
Förvärvsarbetande (16- år):		414
Andel förvärvsarb. (20-64 år):	Män	81%
	Kvinnor	78%
	<b>Totalt</b>	<b>80%</b>
Arbetsstillfällen		139
däruv tillverkning		–
" handel, privata tjänster m.m		57
" offentlig service		76

## FLYTTNINGAR

	1997	1998	1999	2000
Inflyttade	140	77	79	76
Utflyttade	90	86	61	62
Flyttningsnetto	50	-9	18	14
Andel utflyttade av folkmängd	11%	10%	7%	7%

## UTBILDNING

Utbildningsnivå (20-64 år)	1 januari 2000	
	Antal	%
Förgymnasial	17	3
Gymnasial	144	29
Eftergymnasial	338	68
Uppgift saknas	1	0
TOTALT	500	100

## Västervång

**BOSTÄDER**

<b>BOSTÄDER</b>			
1 januari 2001			
Byggnadsår	Totalt	%	Småhus
före 1940	61	16	58
1941-60	180	47	180
1961-70	15	4	15
1971-80	45	12	45
1981-	78	21	34
SUMMA	379	100	332

Storlek	Totalt	%	Småhus
-1 rum och kök	7	2	4
2 rum och kök	25	7	20
3 rum och kök	98	26	85
4+ rum och kök	249	66	223
SUMMA	379	100	332

Upplåtelseform	Totalt	%	Småhus
Hysesrätt, MKB	–	–	–
Hysesrätt, privat	4	1	1
Bostadsrätt	44	12	–
Äganderätt	331	87	331
SUMMA	379	100	332

**ARBETSLÖSHET**

<b>ARBETSLÖSHET</b>			
31 mars 2001			
Reg. arbetslösa (18-64 år)	11	2%	
därav 18-24 år	2	3%	
I arbetsmarknadsåtgärder	4		

**KOMMUNALA VAL**

<b>KOMMUNALA VAL</b>	
År 1998	
Går ej att redovisa p g a valdistriktsindelningen	

**HUSHÅLL**

<b>HUSHÅLL</b>		
Folk- och bostadsräkningen 1990		
Hushåll efter antal boende	Antal	%
1 boende	108	32
2 boende	105	31
3 boende	48	14
4+ boende	74	22
SUMMA	335	100

4+ boende

1 boende

3 boende

2 boende

<b>Barnhushåll (barn 0-15 år)</b>			
	Antal	%	
Totalt	94	28	
därav med barn under 7 år	48	51	
därav ensamförälder	7	7	

<b>Pensionärshushåll</b>			
	Antal	%	
Totalt	145	43	
därav ensamboende	76	52	
därav kvinnor	66	87	

**INKOMSTER**

<b>INKOMSTER</b>		
År 1999		
Disponibel medelinkomst	473 000	
Inkomsttagare, antal	422	
Inkomst/invånare	219 100	

**FÖRSÖRJNINGSTÖD**

<b>FÖRSÖRJNINGSTÖD</b>	
År 2000	
Hushåll	
Utbetalt belopp (kr)	
Belopp per hushåll (kr)	

**BILINNEHAV**

<b>BILINNEHAV</b>	
31 december 2000	
Personbilar i trafik	397
Bilar per 100 invånare	43

# Områdesfakta Mellanheden

Malmö: Delområde Mellanheden

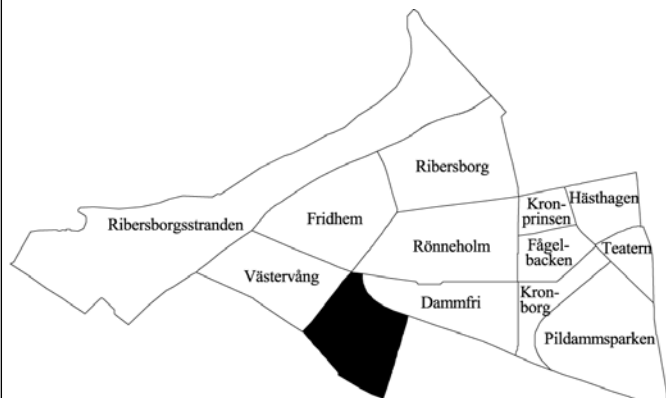

<b>Invånare</b> 1 jan 2001:	<b>1 605</b>
<b>Areal</b> , hektar 1 jan 2001:	<b>32</b>
<b>Invånare per hektar</b>	<b>50</b>
<b>Hushåll</b> 1 jan 2000 (framskrivna):	<b>1 103</b>
<b>Arbetsstillfällena</b> 1999:	<b>432</b>

## Prognos

Folkmängd 1 januari 2007:	1 559
Bostadsbyggande 2000-2005:	—

## FOLKMÄNGD

År	Antal	År	Antal
1961	3 034	1998	1 629
1971	2 426	1999	1 637
1981	1 656	2000	1 617
1991	1 499	2001	1 605

## ÅLDERSFÖRDELNING

Ålder	Antal personer	%	1 januari 2001	
			Därav kvinnor	%
0 - 5	60	4	33	55
6-15	153	10	71	46
16-18	29	2	15	52
19-24	109	7	57	52
25-44	412	26	208	50
45-64	334	21	193	58
65-79	250	16	160	64
80-	258	16	191	74
<b>SUMMA</b>	<b>1 605</b>	<b>100</b>	<b>928</b>	<b>58</b>

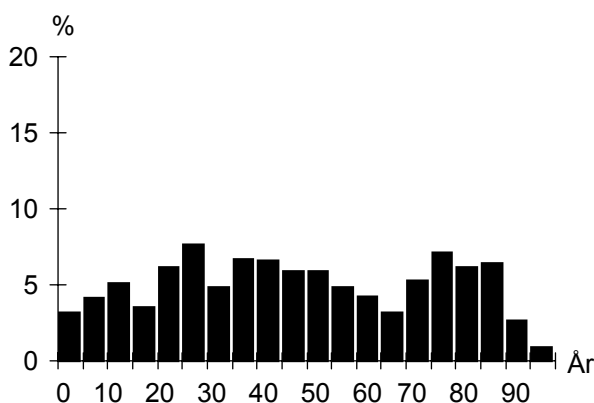

## UTLÄNDSK BAKGRUND

Land	1 januari 2001	
	Födda i utlandet	Födda i Sverige*
De fem största grupperna		
Danmark	23	33
Polen	23	17
Tyskland	20	19
Finland	11	13
Norge	8	3
<b>TOTALT</b>	<b>156</b>	<b>152</b>
Andel av folkmängd	10%	9%

\* med minst en förälder född i utlandet

## FÖRVÄRVSARBETANDE

		År 1999
Förvärvsarbetande (16- år):		574
Andel förvärvsarb. (20-64 år):	Män	67%
	Kvinnor	69%
	<b>Totalt</b>	<b>68%</b>
Arbetsstillfällena		432
däruv tillverkning		22
" handel, privata tjänster m.m		50
" offentlig service		360

## FLYTTNINGAR

	1997	1998	1999	2000
Inflyttade	284	241	231	208
Utflyttade	221	195	204	189
Flyttningsnetto	63	46	27	19
Andel utflyttade av folkmängd	14%	12%	12%	12%

## UTBILDNING

Utbildningsnivå (20-64 år)	1 januari 2000	
	Antal	%
Förgymnasial	134	16
Gymnasial	359	44
Eftergymnasial	316	39
Uppgift saknas	9	1
<b>TOTALT</b>	<b>818</b>	<b>100</b>

## Mellanheden

**BOSTÄDER**

<b>BOSTÄDER</b>			
1 januari 2001			
Byggnadsår	Totalt	%	Småhus
före 1940	39	3	39
1941-60	937	80	25
1961-70	131	11	–
1971-80	3	0	3
1981-	62	5	1
SUMMA	1 172	100	68

---

<b>BOSTÄDER</b>			
1 januari 2001			
Storlek	Totalt	%	Småhus
-1 rum och kök	349	30	–
2 rum och kök	384	33	1
3 rum och kök	295	25	5
4+ rum och kök	144	12	62
SUMMA	1 172	100	68

---

<b>BOSTÄDER</b>			
1 januari 2001			
Upplåtelseform	Totalt	%	Småhus
Hysesrätt, MKB	518	44	–
Hysesrätt, privat	195	17	3
Bostadsrätt	394	34	–
Äganderätt	65	6	65
SUMMA	1 172	100	68

**ARBETSLÖSHET**

<b>ARBETSLÖSHET</b>			
31 mars 2001			
Reg. arbetslösa (18-64 år)	48	6%	
därav 18-24 år	2	2%	
I arbetsmarknadsåtgärder	22		

**KOMMUNALA VAL**

<b>KOMMUNALA VAL</b>	
År 1998	
Går ej att redovisa p g a valdistriktsindelningen	

**HUSHÅLL**

<b>HUSHÅLL</b>		
Folk- och bostadsräkningen 1990		
Hushåll efter antal boende	Antal	%
1 boende	662	67
2 boende	238	24
3 boende	46	5
4+ boende	36	4
SUMMA	982	100

3 boende 4+ boende

2 boende 1 boende

---

<b>Barnhushåll (barn 0-15 år)</b>			
	Antal	%	
Totalt	84	9	
därav med barn under 7 år	50	60	
därav ensamförälder	28	33	

---

<b>Pensionärshushåll</b>			
	Antal	%	
Totalt	505	51	
därav ensamboende	364	72	
därav kvinnor	296	81	

**INKOMSTER**

<b>INKOMSTER</b>		
År 1999		
Disponibel medelinkomst	157 000	
Inkomsttagare, antal	1 117	
Inkomst/invånare	108 500	

**FÖRSÖRJNINGSTÖD**

<b>FÖRSÖRJNINGSTÖD</b>		
År 2000		
Hushåll	55	
Utbetalt belopp (kr)	1 462 207	
Belopp per hushåll (kr)	26 586	

**BILINNEHAV**

<b>BILINNEHAV</b>		
31 december 2000		
Personbilar i trafik	422	
Bilar per 100 invånare	26	

**Strategisk utveckling**  
Malmö Stadskontor 2001

# Områdesfakta Bellevue

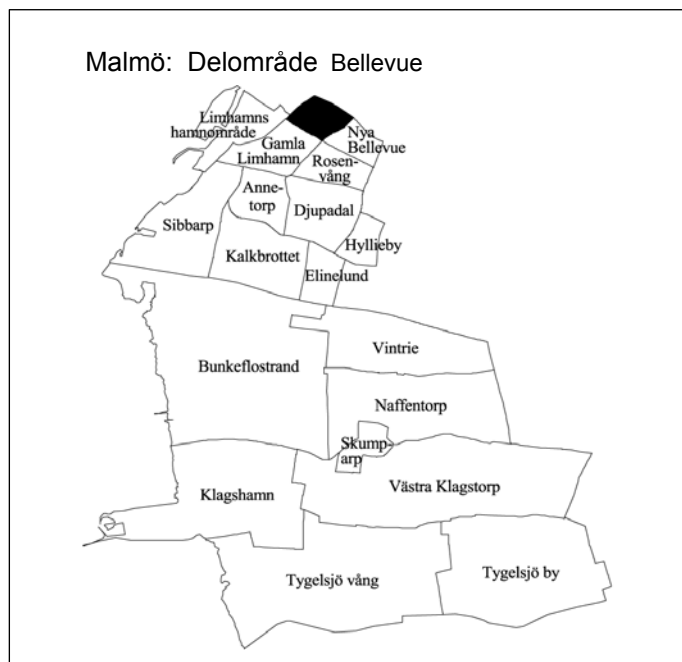

<b>Invånare</b> 1 jan 2001:	<b>1 182</b>
<b>Areal</b> , hektar 1 jan 2001:	<b>55</b>
<b>Invånare per hektar</b>	<b>21</b>
<b>Hushåll</b> 1 jan 2000 (framskrivna):	<b>407</b>
<b>Arbetsstillfällena</b> 1999:	<b>88</b>

## Prognos

Folkmängd 1 januari 2007:	1 088
Bostadsbyggande 2000-2005:	—

## FOLKMÄNGD

År	Antal	År	Antal
1961	1 180	1998	1 153
1971	1 132	1999	1 188
1981	1 145	2000	1 198
1991	1 163	2001	1 182

## ÅLDERSFÖRDELNING

Ålder	Antal personer	%	1 januari 2001	
			Därav kvinnor	%
0 - 5	89	8	50	56
6-15	194	16	99	51
16-18	50	4	24	48
19-24	78	7	38	49
25-44	223	19	124	56
45-64	354	30	181	51
65-79	141	12	66	47
80-	53	4	29	55
<b>SUMMA</b>	<b>1 182</b>	<b>100</b>	<b>611</b>	<b>52</b>

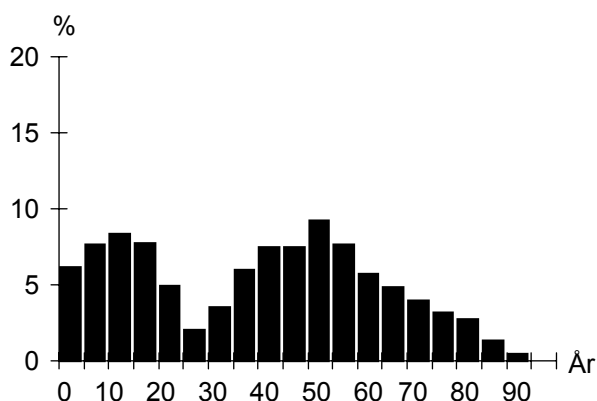

## UTLÄNDSK BAKGRUND

Land	1 januari 2001	
	Födda i utlandet	Födda i Sverige*
De fem största grupperna		
Danmark	26	29
Polen	18	18
Tyskland	12	16
Finland	10	15
Australien	7	
<b>TOTALT</b>	<b>149</b>	<b>130</b>
Andel av folkmängd	13%	11%

\* med minst en förälder född i utlandet

## FÖRVÄRVSARBETANDE

		År 1999
Förvärvsarbetande (16- år):		495
Andel förvärvsarb. (20-64 år):	Män	74%
	Kvinnor	69%
		<b>Totalt 71%</b>
Arbetsstillfällena		88
däruv tillverkning		9
" handel, privata tjänster m.m		48
" offentlig service		23

## FLYTTNINGAR

	1997	1998	1999	2000
Inflyttade	156	129	111	67
Utflyttade	161	107	111	92
Flyttningsnetto	-5	22	—	-25
Andel utflyttade av folkmängd	14%	9%	9%	8%

## UTBILDNING

Utbildningsnivå (20-64 år)	1 januari 2000	
	Antal	%
Förgymnasial	33	5
Gymnasial	178	27
Eftergymnasial	430	66
Uppgift saknas	10	2
<b>TOTALT</b>	<b>651</b>	<b>100</b>

## Bellevue

**BOSTÄDER**

<b>BOSTÄDER</b>			
1 januari 2001			
Byggnadsår	Totalt	%	Småhus
före 1940	168	41	165
1941-60	115	28	102
1961-70	35	9	35
1971-80	67	16	67
1981-	23	6	23
SUMMA	408	100	392

Storlek	Totalt	%	Småhus
-1 rum och kök	14	3	3
2 rum och kök	4	1	4
3 rum och kök	8	2	5
4+ rum och kök	382	94	380
SUMMA	408	100	392

Upplåtelseform	Totalt	%	Småhus
Hysesrätt, MKB	–	–	–
Hysesrätt, privat	3	1	–
Bostadsrätt	13	3	–
Äganderätt	392	96	392
SUMMA	408	100	392

**HUSHÅLL**

<b>HUSHÅLL</b>		
Folk- och bostadsräkningen 1990		
Hushåll efter antal boende	Antal	%
1 boende	62	16
2 boende	141	36
3 boende	79	20
4+ boende	110	28
SUMMA	392	100

<b>Barnhushåll (barn 0-15 år)</b>		
	Antal	%
Totalt	132	34
därav med barn under 7 år	49	37
därav ensamförälder	18	14

<b>Pensionärshushåll</b>		
	Antal	%
Totalt	111	28
därav ensamboende	26	23
därav kvinnor	20	77

**ARBETSLÖSHET**

<b>ARBETSLÖSHET</b>		
31 mars 2001		
Reg. arbetslösa (18-64 år)	14	2%
därav 18-24 år	2	2%
I arbetsmarknadsåtgärder	2	

**KOMMUNALA VAL**

<b>KOMMUNALA VAL</b>	
År 1998	
Går ej att redovisa p g a valdistriktsindelningen	

**INKOMSTER**

<b>INKOMSTER</b>	
År 1999	
Disponibel medelinkomst	498 500
Inkomsttagare, antal	448
Inkomst/invånare	186 400

**FÖRSÖRJNINGSTÖD**

<b>FÖRSÖRJNINGSTÖD</b>	
År 2000	
Hushåll	
Utbetalt belopp (kr)	
Belopp per hushåll (kr)	

**BILINNEHAV**

<b>BILINNEHAV</b>	
31 december 2000	
Personbilar i trafik	494
Bilar per 100 invånare	42

**Strategisk utveckling**  
Malmö Stadskontor 2001

# Områdesfakta Nya Bellevue

Malmö: Delområde Nya Bellevue



<b>Invånare</b> 1 jan 2001:	<b>981</b>
<b>Areal</b> , hektar 1 jan 2001:	<b>47</b>
<b>Invånare per hektar</b>	<b>21</b>
<b>Hushåll</b> 1 jan 2000 (framskrivna):	<b>334</b>
<b>Arbetsstillfällena</b> 1999:	<b>133</b>

## Prognos

Folkmängd 1 januari 2007:	891
Bostadsbyggande 2000-2005:	–

## FOLKMÄNGD

År	Antal	1 januari	
		År	Antal
1961	930	1998	948
1971	916	1999	963
1981	860	2000	972
1991	921	2001	981

## ÅLDERSFÖRDELNING

Ålder	Antal personer	%	1 januari 2001	
			Därav kvinnor	%
0 - 5	61	6	23	38
6-15	192	20	92	48
16-18	47	5	25	53
19-24	56	6	19	34
25-44	195	20	111	57
45-64	283	29	140	49
65-79	99	10	48	48
80-	48	5	27	56
<b>SUMMA</b>	<b>981</b>	<b>100</b>	<b>485</b>	<b>49</b>

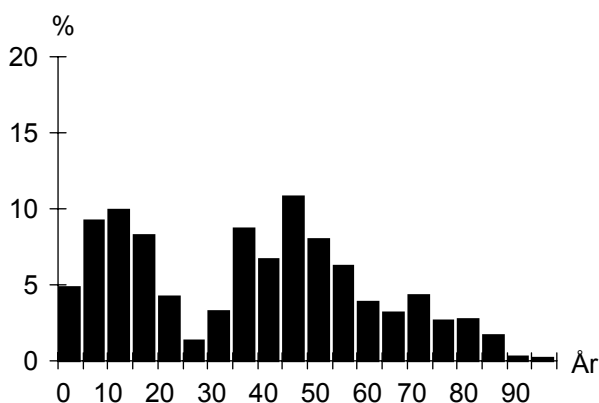

## UTLÄNDSK BAKGRUND

Land	1 januari 2001	
	Födda i utlandet	Födda i Sverige*
De fem största grupperna		
Polen	14	11
Finland	10	10
Tyskland	6	11
USA	5	4
Colombia	4	
<b>TOTALT</b>	<b>93</b>	<b>86</b>
Andel av folkmängd	9%	9%

\* med minst en förälder född i utlandet

## FÖRVÄRVSARBETANDE

		År 1999
Förvärvsarbetande (16- år):		422
Andel förvärvsarb. (20-64 år):	Män	81%
	Kvinnor	76%
		<b>Totalt 79%</b>
Arbetsstillfällena		133
därav tillverkning		26
" handel, privata tjänster m.m		49
" offentlig service		46

## FLYTTNINGAR

	1997	1998	1999	2000
Inflyttade	90	85	83	66
Utflyttade	110	75	75	61
Flyttningsnetto	-20	10	8	5
Andel utflyttade av folkmängd	11%	8%	8%	6%

## UTBILDNING

Utbildningsnivå (20-64 år)	1 januari 2000	
	Antal	%
Förgymnasial	31	6
Gymnasial	136	27
Eftergymnasial	333	66
Uppgift saknas	6	1
<b>TOTALT</b>	<b>506</b>	<b>100</b>



## Nya Bellevue

**BOSTÄDER**

<b>BOSTÄDER</b>			
1 januari 2001			
Byggnadsår	Totalt	%	Småhus
före 1940	193	58	193
1941-60	46	14	46
1961-70	35	10	35
1971-80	32	10	32
1981-	29	9	29
SUMMA	335	100	335

Storlek	Totalt	%	Småhus
-1 rum och kök	4	1	4
2 rum och kök	6	2	6
3 rum och kök	11	3	11
4+ rum och kök	314	94	314
SUMMA	335	100	335

Upplåtelseform	Totalt	%	Småhus
Hysesrätt, MKB	—	—	—
Hysesrätt, privat	—	—	—
Bostadsrätt	—	—	—
Äganderätt	335	100	335
SUMMA	335	100	335

**ARBETSLÖSHET**

<b>ARBETSLÖSHET</b>			
31 mars 2001			
Reg. arbetslösa (18-64 år)	9	2%	
därav 18-24 år	4	6%	
I arbetsmarknadsåtgärder	4		

**KOMMUNALA VAL**

<b>KOMMUNALA VAL</b>	
År 1998	
Går ej att redovisa p g a valdistriktsindelningen	

**HUSHÅLL**

<b>HUSHÅLL</b>		
Folk- och bostadsräkningen 1990		
Hushåll efter antal boende	Antal	%
1 boende	61	18
2 boende	116	35
3 boende	57	17
4+ boende	96	29
SUMMA	330	100

A pie chart illustrating the distribution of households based on the number of residents. The chart is divided into four segments: 1 boende (18%), 2 boende (35%), 3 boende (17%), and 4+ boende (29%).

<b>Barnhushåll (barn 0-15 år)</b>			
	Antal	%	
Totalt	126	38	
därav med barn under 7 år	63	50	
därav ensamförälder	6	5	

<b>Pensionärshushåll</b>			
	Antal	%	
Totalt	96	29	
därav ensamboende	30	31	
därav kvinnor	25	83	

**INKOMSTER**

<b>INKOMSTER</b>		
År 1999		
Disponibel medelinkomst	434 400	
Inkomsttagare, antal	359	
Inkomst/invånare	160 400	

**FÖRSÖRJNINGSTÖD**

<b>FÖRSÖRJNINGSTÖD</b>	
År 2000	
Hushåll	
Utbetalt belopp (kr)	
Belopp per hushåll (kr)	

**BILINNEHAV**

<b>BILINNEHAV</b>	
31 december 2000	
Personbilar i trafik	379
Bilar per 100 invånare	39

# Områdesfakta Rosenvång

Malmö: Delområde Rosenvång



<b>Invånare</b> 1 jan 2001:	<b>2 149</b>
<b>Areal</b> , hektar 1 jan 2001:	<b>73</b>
<b>Invånare per hektar</b>	<b>29</b>
<b>Hushåll</b> 1 jan 2000 (framskrivna):	<b>805</b>
<b>Arbetsstillfällena</b> 1999:	<b>192</b>

## Prognos

Folkmängd 1 januari 2007:	2 052
Bostadsbyggande 2000-2005:	—

## FOLKMÄNGD

År	Antal	1 januari	
		År	Antal
1961	2 710	1998	2 117
1971	2 517	1999	2 160
1981	2 046	2000	2 162
1991	2 018	2001	2 149

## ÅLDERSFÖRDELNING

Ålder	Antal personer	%	1 januari 2001	
			Därav kvinnor	%
0 - 5	198	9	93	47
6-15	368	17	188	51
16-18	82	4	49	60
19-24	82	4	39	48
25-44	557	26	298	54
45-64	505	23	250	50
65-79	254	12	139	55
80-	103	5	54	52
<b>SUMMA</b>	<b>2 149</b>	<b>100</b>	<b>1 110</b>	<b>52</b>

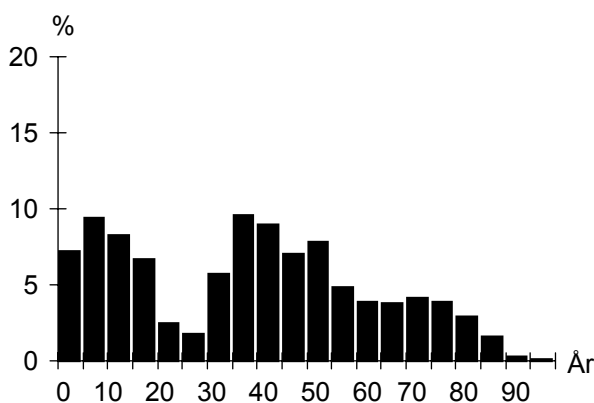

## UTLÄNDSK BAKGRUND

Land	1 januari 2001	
	Födda i utlandet	Födda i Sverige*
De fem största grupperna		
Polen	25	17
Danmark	20	33
Jugoslavien	10	14
Tyskland	7	15
Storbritannien	7	8
<b>TOTALT</b>	<b>151</b>	<b>192</b>
Andel av folkmängd	7%	9%

\* med minst en förälder född i utlandet

## FÖRVÄRVSARBETANDE

		År 1999
Förvärvsarbetande (16- år):		961
Andel förvärvsarb. (20-64 år):	Män	83%
	Kvinnor	82%
	<b>Totalt</b>	<b>82%</b>
Arbetsstillfällena		192
däruv tillverkning		17
" handel, privata tjänster m.m		73
" offentlig service		84

## FLYTTNINGAR

	1997	1998	1999	2000
Inflyttade	211	154	133	119
Utflyttade	192	147	139	144
Flyttningsnetto	19	7	-6	-25
Andel utflyttade av folkmängd	9%	7%	6%	7%

## UTBILDNING

Utbildningsnivå (20-64 år)	1 januari 2000	
	Antal	%
Förgymnasial	83	7
Gymnasial	372	33
Eftergymnasial	656	58
Uppgift saknas	13	1
<b>TOTALT</b>	<b>1 124</b>	<b>100</b>

## Rosenvång

**BOSTÄDER**

<b>BOSTÄDER</b>			
1 januari 2001			
Byggnadsår	Totalt	%	Småhus
före 1940	319	39	312
1941-60	361	45	353
1961-70	82	10	82
1971-80	25	3	25
1981-	21	3	12
SUMMA	808	100	784

Storlek	Totalt	%	Småhus
-1 rum och kök	13	2	2
2 rum och kök	44	5	42
3 rum och kök	129	16	122
4+ rum och kök	622	77	618
SUMMA	808	100	784

Upplåtelseform	Totalt	%	Småhus
Hysesrätt, MKB	21	3	21
Hysesrätt, privat	24	3	–
Bostadsrätt	12	1	12
Äganderätt	751	93	751
SUMMA	808	100	784

**ARBETSLÖSHET**

<b>ARBETSLÖSHET</b>			
31 mars 2001			
Reg. arbetslösa (18-64 år)	23	2%	
därav 18-24 år	2	2%	
I arbetsmarknadsåtgärder	11		

**KOMMUNALA VAL**

<b>KOMMUNALA VAL</b>	
År 1998	
Går ej att redovisa p g a valdistriktsindelningen	

**HUSHÅLL**

<b>HUSHÅLL</b>		
Folk- och bostadsräkningen 1990		
Hushåll efter antal boende	Antal	%
1 boende	183	23
2 boende	333	42
3 boende	97	12
4+ boende	181	23
SUMMA	794	100

A pie chart illustrating the distribution of households based on the number of residents. The largest segment is '2 boende' at 42%, followed by '1 boende' at 23%, '4+ boende' at 23%, and '3 boende' at 12%.

<b>Barnhushåll (barn 0-15 år)</b>			
	Antal	%	
Totalt	229	29	
därav med barn under 7 år	129	56	
därav ensamförälder	14	6	

<b>Pensionärshushåll</b>			
	Antal	%	
Totalt	303	38	
därav ensamboende	108	36	
därav kvinnor	84	78	

**INKOMSTER**

<b>INKOMSTER</b>		
År 1999		
Disponibel medelinkomst	411 900	
Inkomsttagare, antal	855	
Inkomst/invånare	162 900	

**FÖRSÖRJNINGSTÖD**

<b>FÖRSÖRJNINGSTÖD</b>	
År 2000	
Hushåll	3
Utbetalt belopp (kr)	67 439
Belopp per hushåll (kr)	22 480

**BILINNEHAV**

<b>BILINNEHAV</b>	
31 december 2000	
Personbilar i trafik	797
Bilar per 100 invånare	37

# Områdesfakta Gamla Limhamn

Malmö: Delområde Gamla Limhamn



<b>Invånare</b> 1 jan 2001:	<b>5 086</b>
<b>Areal</b> , hektar 1 jan 2001:	<b>102</b>
<b>Invånare per hektar</b>	<b>50</b>
<b>Hushåll</b> 1 jan 2000 (framskrivna):	<b>2 628</b>
<b>Arbetsstillfällena</b> 1999:	<b>1 795</b>

## Prognos

Folkmängd 1 januari 2007:	4 939
Bostadsbyggande 2000-2005:	13

## FOLKMÄNGD

År	Antal	År	Antal
1961	8 619	1998	5 103
1971	6 579	1999	5 045
1981	5 094	2000	5 098
1991	4 744	2001	5 086

## ÅLDERSFÖRDELNING

Ålder	Antal personer	%	1 januari 2001	
			Därav kvinnor	%
0 - 5	314	6	159	51
6-15	599	12	300	50
16-18	164	3	79	48
19-24	271	5	137	51
25-44	1 392	27	734	53
45-64	1 377	27	683	50
65-79	682	13	365	54
80-	287	6	200	70
SUMMA	5 086	100	2 657	52

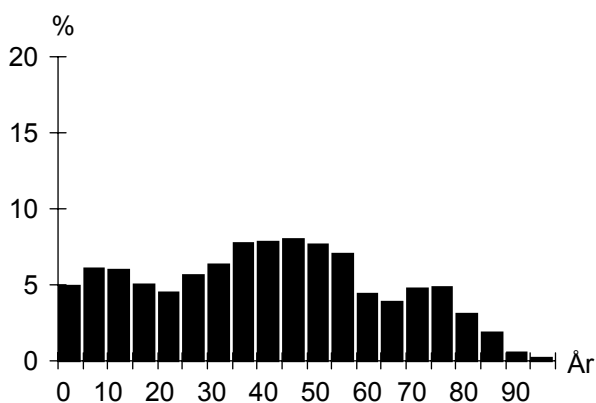

## UTLÄNDSK BAKGRUND

Land	1 januari 2001	
	Födda i utlandet	Födda i Sverige*
De fem största grupperna		
Danmark	99	84
Tyskland	43	65
Jugoslavien	38	25
Polen	32	33
Finland	28	60
TOTALT	498	454
Andel av folkmängd	10%	9%

\* med minst en förälder född i utlandet

## FÖRVÄRVSARBETANDE

		År 1999
Förvärvsarbetande (16- år):		2 316
Andel förvärvsarb. (20-64 år):	Män	76%
	Kvinnor	76%
	<b>Totalt</b>	<b>76%</b>
Arbetsstillfällena		1 795
däruv tillverkning		551
" handel, privata tjänster m.m		696
" offentlig service		507

## FLYTTNINGAR

	1997	1998	1999	2000
Inflyttade	768	618	638	630
Utflyttade	637	663	567	633
Flyttningsnetto	131	-45	71	-3
Andel utflyttade av folkmängd	13%	13%	11%	12%

## UTBILDNING

		1 januari 2000	
Utbildningsnivå (20-64 år)	Antal	%	
Förgymnasial	529	18	
Gymnasial	1 283	43	
Eftergymnasial	1 131	38	
Uppgift saknas	35	1	
TOTALT	2 978	100	

## Gamla Limhamn

**BOSTÄDER**

<b>BOSTÄDER</b>			
1 januari 2001			
Byggnadsår	Totalt	%	Småhus
före 1940	840	30	588
1941-60	1 352	48	53
1961-70	107	4	36
1971-80	260	9	143
1981-	242	9	90
SUMMA	2 801	100	910

<b>BOSTÄDER</b>			
1 januari 2001			
Storlek	Totalt	%	Småhus
-1 rum och kök	381	14	22
2 rum och kök	939	34	58
3 rum och kök	641	23	131
4+ rum och kök	840	30	699
SUMMA	2 801	100	910

<b>BOSTÄDER</b>			
1 januari 2001			
Upplåtelseform	Totalt	%	Småhus
Hysesrätt, MKB	319	11	–
Hysesrätt, privat	900	32	8
Bostadsrätt	680	24	–
Äganderätt	902	32	902
SUMMA	2 801	100	910

**HUSHÅLL**

<b>HUSHÅLL</b>		
Folk- och bostadsräkningen 1990		
Hushåll efter antal boende	Antal	%
1 boende	1 200	49
2 boende	776	32
3 boende	212	9
4+ boende	272	11
SUMMA	2 460	100

A pie chart illustrating the distribution of households based on the number of residents. The largest segment is '1 boende' at 49%, followed by '2 boende' at 32%, '4+ boende' at 11%, and '3 boende' at 9%.

<b>Barnhushåll (barn 0-15 år)</b>			
	Antal	%	
Totalt	450	18	
därav med barn under 7 år	255	57	
därav ensamförälder	91	20	

<b>Pensionärshushåll</b>			
	Antal	%	
Totalt	863	35	
därav ensamboende	535	62	
därav kvinnor	392	73	

**ARBETSLÖSHET**

<b>ARBETSLÖSHET</b>			
31 mars 2001			
Reg. arbetslösa (18-64 år)	133	4%	
därav 18-24 år	10	3%	
I arbetsmarknadsåtgärder	64		

**KOMMUNALA VAL**

<b>KOMMUNALA VAL</b>		
År 1998		
Parti	Antal	%
M	709	36,0
C	20	1,0
Fp	78	4,0
Kd	91	4,6
S	715	36,3
V	110	5,6
Mp	65	3,3
Skåp	83	4,2
SPI	70	3,6
Övriga partier	28	1,4
SUMMA	1 969	100,0

Valdeltagande: 78,8%

**INKOMSTER**

<b>INKOMSTER</b>		
År 1999		
Disponibel medelinkomst	208 300	
Inkomsttagare, antal	2 886	
Inkomst/invånare	117 900	

**FÖRSÖRJNINGSTÖD**

<b>FÖRSÖRJNINGSTÖD</b>		
År 2000		
Hushåll	128	
Utbetalt belopp (kr)	3 777 974	
Belopp per hushåll (kr)	29 515	

**BILINNEHAV**

<b>BILINNEHAV</b>		
31 december 2000		
Personbilar i trafik	1 736	
Bilar per 100 invånare	34	

## Områdesfakta

## Limhamns hamnområde

Malmö: Delområde Limhamns hamnområde

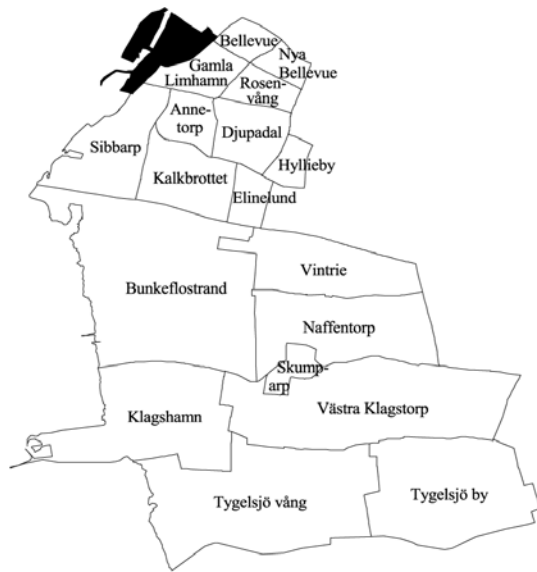

<b>Invånare</b> 1 jan 2001:	<b>1 017</b>
<b>Areal</b> , hektar 1 jan 2001:	<b>121</b>
<b>Invånare per hektar</b>	<b>8</b>
<b>Hushåll</b> 1 jan 2000 (framskrivna):	<b>450</b>
<b>Arbetsstillfällena</b> 1999:	<b>1 090</b>

**Prognos**

Folkmängd 1 januari 2007:	3 247
Bostadsbyggande 2000-2005:	988

**FOLKMÄNGD**

År	Antal	1 januari	
		År	Antal
1961	85	1998	725
1971	23	1999	837
1981	16	2000	893
1991	5	2001	1 017

**ÅLDERSFÖRDELNING**

Ålder	Antal personer	%	1 januari 2001	
			Därav kvinnor	%
0 - 5	47	5	23	49
6-15	74	7	39	53
16-18	25	2	13	52
19-24	34	3	18	53
25-44	262	26	131	50
45-64	412	41	211	51
65-79	129	13	68	53
80-	34	3	22	65
<b>SUMMA</b>	<b>1 017</b>	<b>100</b>	<b>525</b>	<b>52</b>

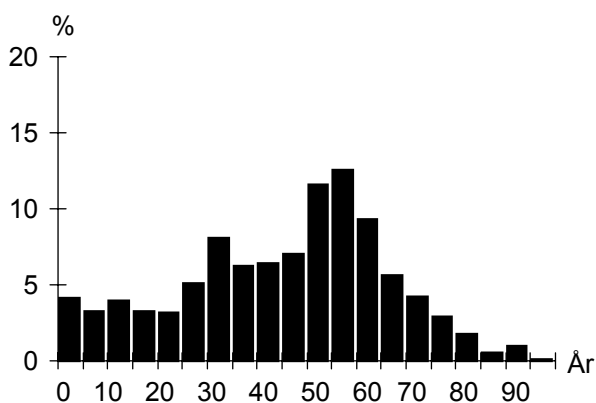
**UTLÄNDSK BAKGRUND**

Land	1 januari 2001	
	Födda i utlandet	Födda i Sverige*
De fem största grupperna		
Danmark	68	23
Polen	17	10
Finland	15	10
Tyskland	7	9
Jugoslavien	7	5
<b>TOTALT</b>	<b>166</b>	<b>91</b>
Andel av folkmängd	16%	9%

\* med minst en förälder född i utlandet

**FÖRVÄRVSARBETANDE**

		År 1999
Förvärvsarbetande (16- år):		453
Andel förvärvsarb. (20-64 år):	Män	73%
	Kvinnor	70%
	<b>Totalt</b>	<b>72%</b>
Arbetsstillfällena		1 090
däruv tillverkning		477
" handel, privata tjänster m.m		488
" offentlig service		122

**FLYTTNINGAR**

	1997	1998	1999	2000
Inflyttade	203	254	180	264
Utflyttade	133	140	116	128
Flyttningsnetto	70	114	64	136
Andel utflyttade av folkmängd	20%	19%	14%	14%

**UTBILDNING**

		1 januari 2000	
Utbildningsnivå (20-64 år)	Antal	%	
Förgymnasial	116	19	
Gymnasial	252	41	
Eftergymnasial	217	35	
Uppgift saknas	35	6	
<b>TOTALT</b>	<b>620</b>	<b>100</b>	

## Limhamns hamnområde

**BOSTÄDER**

<b>BOSTÄDER</b>			
1 januari 2001			
Byggnadsår	Totalt	%	Småhus
före 1940	–	–	–
1941-60	–	–	–
1961-70	–	–	–
1971-80	–	–	–
1981-	544	100	23
SUMMA	544	100	23

---

Storlek	Totalt	%	Småhus
-1 rum och kök	38	7	–
2 rum och kök	161	30	6
3 rum och kök	140	26	–
4+ rum och kök	205	38	17
SUMMA	544	100	23

---

Upplåtelseform	Totalt	%	Småhus
Hysesrätt, MKB	–	–	–
Hysesrätt, privat	155	28	–
Bostadsrätt	372	68	6
Äganderätt	17	3	17
SUMMA	544	100	23

**ARBETSLÖSHET**

<b>ARBETSLÖSHET</b>			
31 mars 2001			
Reg. arbetslösa (18-64 år)	35	5%	
därav 18-24 år	2	5%	
I arbetsmarknadsåtgärder	11		

**KOMMUNALA VAL**

<b>KOMMUNALA VAL</b>	
År 1998	
Går ej att redovisa p g a valdistriktsindelningen	

**HUSHÅLL**

<b>HUSHÅLL</b>		
Folk- och bostadsräkningen 1990		
Hushåll efter antal boende	Antal	%
1 boende	–	–
2 boende	–	–
3 boende	–	–
4+ boende	–	–
SUMMA	–	–

---

<b>Barnhushåll (barn 0-15 år)</b>		
	Antal	%
Totalt	–	–
därav med barn under 7 år	–	–
därav ensamförälder	–	–

---

<b>Pensionärshushåll</b>		
	Antal	%
Totalt	–	–
därav ensamboende	–	–
därav kvinnor	–	–

**INKOMSTER**

<b>INKOMSTER</b>	
År 1999	
Disponibel medelinkomst	236 700
Inkomsttagare, antal	528
Inkomst/invånare	140 000

**FÖRSÖRJNINGSTÖD**

<b>FÖRSÖRJNINGSTÖD</b>	
År 2000	
Hushåll	8
Utbetalt belopp (kr)	149 430
Belopp per hushåll (kr)	18 679

**BILINNEHAV**

<b>BILINNEHAV</b>	
31 december 2000	
Personbilar i trafik	412
Bilar per 100 invånare	41

**Strategisk utveckling**  
Malmö Stadskontor 2001

# Områdesfakta Djupadal

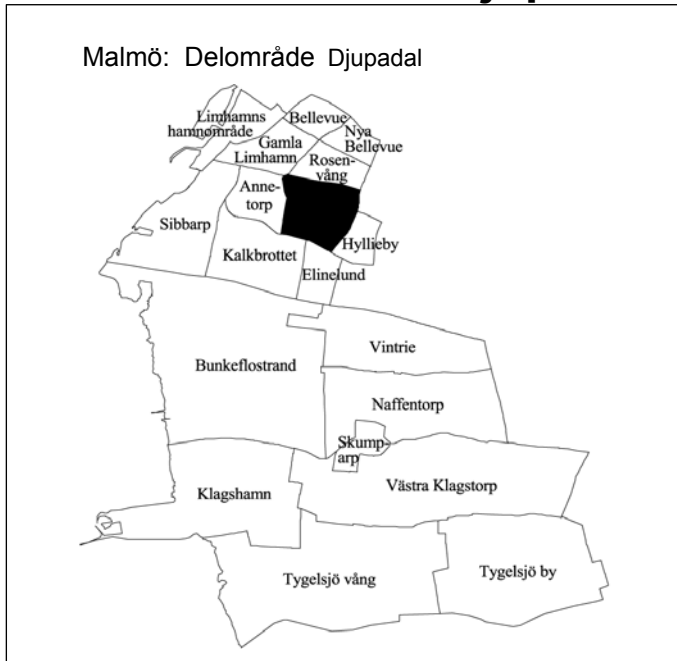

<b>Invånare</b> 1 jan 2001:	<b>3 869</b>
<b>Areal</b> , hektar 1 jan 2001:	<b>144</b>
<b>Invånare per hektar</b>	<b>27</b>
<b>Hushåll</b> 1 jan 2000 (framskrivna):	<b>1 462</b>
<b>Arbetsstillfällena</b> 1999:	<b>486</b>

## Prognos

Folkmängd 1 januari 2007:	3 444
Bostadsbyggande 2000-2005:	—

## FOLKMÄNGD

År	Antal	År	Antal
1961	2 712	1998	3 884
1971	3 502	1999	3 878
1981	3 423	2000	3 901
1991	3 422	2001	3 869

## ÅLDERSFÖRDELNING

Ålder	Antal personer	%	1 januari 2001	
			Därav kvinnor	%
0 - 5	282	7	137	49
6-15	641	17	321	50
16-18	151	4	71	47
19-24	151	4	70	46
25-44	839	22	452	54
45-64	942	24	473	50
65-79	659	17	347	53
80-	204	5	132	65
<b>SUMMA</b>	<b>3 869</b>	<b>100</b>	<b>2 003</b>	<b>52</b>

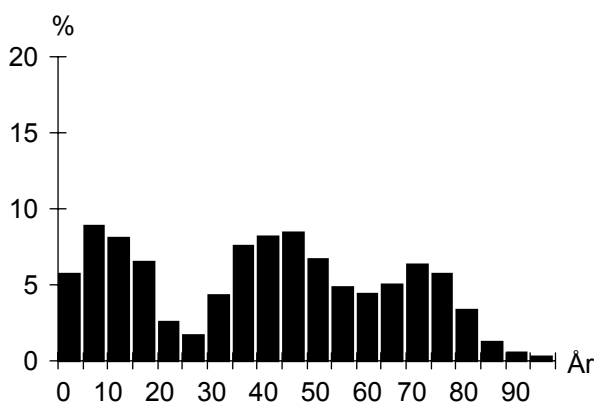

## UTLÄNDSK BAKGRUND

Land	1 januari 2001	
	Födda i utlandet	Födda i Sverige*
De fem största grupperna		
Polen	34	44
Danmark	28	63
Tyskland	27	36
Jugoslavien	19	24
Nederländerna	13	5
<b>TOTALT</b>	<b>272</b>	<b>334</b>
Andel av folkmängd	7%	9%

\* med minst en förälder född i utlandet

## FÖRVÄRVSARBETANDE

		År 1999
Förvärvsarbetande (16- år):		1 639
Andel förvärvsarb. (20-64 år):	Män	86%
	Kvinnor	82%
	<b>Totalt</b>	<b>84%</b>
Arbetsstillfällena		486
däruv tillverkning		21
" handel, privata tjänster m.m		94
" offentlig service		346

## FLYTTNINGAR

	1997	1998	1999	2000
Inflyttade	336	247	291	235
Utflyttade	277	244	239	261
Flyttningsnetto	59	3	52	-26
Andel utflyttade av folkmängd	7%	6%	6%	7%

## UTBILDNING

Utbildningsnivå (20-64 år)	1 januari 2000	
	Antal	%
Förgymnasial	198	10
Gymnasial	732	39
Eftergymnasial	953	50
Uppgift saknas	9	0
<b>TOTALT</b>	<b>1 892</b>	<b>100</b>



## Djupadal

**BOSTÄDER**

<b>BOSTÄDER</b>			
1 januari 2001			
Byggnadsår	Totalt	%	Småhus
före 1940	101	7	101
1941-60	548	37	548
1961-70	380	26	380
1971-80	233	16	233
1981-	205	14	139
SUMMA	1 467	100	1 401

---

Storlek	Totalt	%	Småhus
-1 rum och kök	38	3	16
2 rum och kök	20	1	6
3 rum och kök	128	9	116
4+ rum och kök	1 281	87	1 263
SUMMA	1 467	100	1 401

---

Upplåtelseform	Totalt	%	Småhus
Hysesrätt, MKB	1	0	1
Hysesrätt, privat	99	7	65
Bostadsrätt	52	4	20
Äganderätt	1 315	90	1 315
SUMMA	1 467	100	1 401

**HUSHÅLL**

<b>HUSHÅLL</b>		
Folk- och bostadsräkningen 1990		
Hushåll efter antal boende	Antal	%
1 boende	230	17
2 boende	630	47
3 boende	179	13
4+ boende	308	23
SUMMA	1 347	100

A pie chart illustrating the distribution of households based on the number of residents. The largest segment is '2 boende' at 47%, followed by '4+ boende' at 23%, '3 boende' at 13%, and '1 boende' at 17%.

---

<b>Barnhushåll (barn 0-15 år)</b>		
	Antal	%
Totalt	382	28
därav med barn under 7 år	211	55
därav ensamförälder	25	7

---

<b>Pensionärshushåll</b>		
	Antal	%
Totalt	464	34
därav ensamboende	121	26
därav kvinnor	86	71

**ARBETSLÖSHET**

<b>ARBETSLÖSHET</b>		
31 mars 2001		
Reg. arbetslösa (18-64 år)	57	3%
därav 18-24 år	5	3%
I arbetsmarknadsåtgärder	19	

**KOMMUNALA VAL**

<b>KOMMUNALA VAL</b>		
År 1998		
Parti	Antal	%
M	846	39,8
C	23	1,1
Fp	116	5,5
Kd	156	7,3
S	657	30,9
V	51	2,4
Mp	49	2,3
Skåp	68	3,2
SPI	131	6,2
Övriga partier	29	1,4
SUMMA	2 126	100,0

Valdeltagande: 87,4%

**INKOMSTER**

<b>INKOMSTER</b>	
År 1999	
Disponibel medelinkomst	308 300
Inkomsttagare, antal	1 556
Inkomst/invånare	123 000

**FÖRSÖRJNINGSTÖD**

<b>FÖRSÖRJNINGSTÖD</b>	
År 2000	
Hushåll	15
Utbetalt belopp (kr)	306 065
Belopp per hushåll (kr)	20 404

**BILINNEHAV**

<b>BILINNEHAV</b>	
31 december 2000	
Personbilar i trafik	1 416
Bilar per 100 invånare	37

# Områdesfakta Hyllieby

Malmö: Delområde Hyllieby



<b>Invånare</b> 1 jan 2001:	<b>1 215</b>
<b>Areal</b> , hektar 1 jan 2001:	<b>52</b>
<b>Invånare per hektar</b>	<b>23</b>
<b>Hushåll</b> 1 jan 2000 (framskrivna):	<b>489</b>
<b>Arbetsstillfällena</b> 1999:	<b>178</b>

## Prognos

Folkmängd 1 januari 2007:	1 136
Bostadsbyggande 2000-2005:	—

## FOLKMÄNGD

År	Antal	1 januari	
		År	Antal
1961	141	1998	1 194
1971	830	1999	1 235
1981	1 270	2000	1 239
1991	1 173	2001	1 215

## ÅLDERSFÖRDELNING

Ålder	Antal personer	%	1 januari 2001	
			Därav kvinnor	%
0 - 5	72	6	29	40
6-15	156	13	68	44
16-18	43	4	24	56
19-24	36	3	18	50
25-44	213	18	116	54
45-64	388	32	195	50
65-79	241	20	125	52
80-	66	5	41	62
<b>SUMMA</b>	<b>1 215</b>	<b>100</b>	<b>616</b>	<b>51</b>

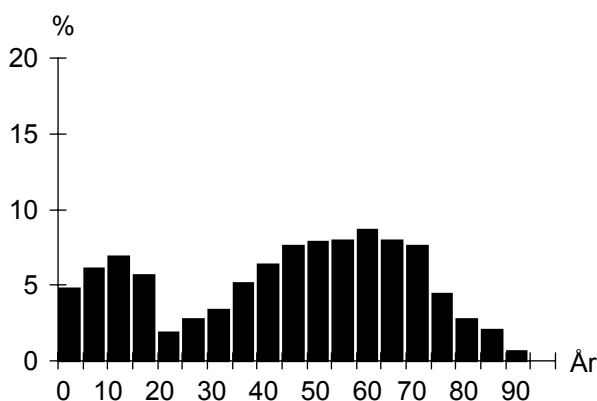

## UTLÄNDSK BAKGRUND

Land	1 januari 2001	
	Födda i utlandet	Födda i Sverige*
De fem största grupperna		
Danmark	17	12
Polen	10	10
Tyskland	6	13
Finland	5	8
Jugoslavien	5	8
<b>TOTALT</b>	<b>79</b>	<b>92</b>
Andel av folkmängd	7%	8%

\* med minst en förälder född i utlandet

## FÖRVÄRVSARBETANDE

		År 1999
Förvärvsarbetande (16- år):		566
Andel förvärvsarb. (20-64 år):	Män	84%
	Kvinnor	78%
	<b>Totalt</b>	<b>81%</b>
Arbetsstillfällen		178
däruv tillverkning		4
" handel, privata tjänster m.m		64
" offentlig service		97

## FLYTTNINGAR

	1997	1998	1999	2000
Inflyttade	114	140	98	53
Utflyttade	79	68	85	69
Flyttningsnetto	35	72	13	-16
Andel utflyttade av folkmängd	7%	6%	7%	6%

## UTBILDNING

1 januari 2000		
Utbildningsnivå (20-64 år)	Antal	%
Förgymnasial	75	11
Gymnasial	228	35
Eftergymnasial	347	53
Uppgift saknas	7	1
<b>TOTALT</b>	<b>657</b>	<b>100</b>

## Hyllieby

**BOSTÄDER**

<b>BOSTÄDER</b>			
1 januari 2001			
Byggnadsår	Totalt	%	Småhus
före 1940	32	6	32
1941-60	1	0	1
1961-70	197	39	197
1971-80	195	39	195
1981-	74	15	40
SUMMA	499	100	465

Storlek	Totalt	%	Småhus
-1 rum och kök	29	6	1
2 rum och kök	9	2	3
3 rum och kök	24	5	24
4+ rum och kök	437	88	437
SUMMA	499	100	465

Upplåtelseform	Totalt	%	Småhus
Hysesrätt, MKB	—	—	—
Hysesrätt, privat	34	7	—
Bostadsrätt	—	—	—
Äganderätt	465	93	465
SUMMA	499	100	465

**HUSHÅLL**

<b>HUSHÅLL</b>		
Folk- och bostadsräkningen 1990		
Hushåll efter antal boende	Antal	%
1 boende	52	12
2 boende	196	45
3 boende	84	19
4+ boende	104	24
SUMMA	436	100

1 boende  
2 boende  
3 boende  
4+ boende

<b>Barnhushåll (barn 0-15 år)</b>			
	Antal	%	
Totalt	124	28	
därav med barn under 7 år	61	49	
därav ensamförälder	9	7	

**ARBETSLÖSHET**

<b>ARBETSLÖSHET</b>			
31 mars 2001			
Reg. arbetslösa (18-64 år)	22	3%	
därav 18-24 år	1	2%	
I arbetsmarknadsåtgärder	3		

**Pensionärshushåll**

	Antal	%
Totalt	106	24
därav ensamboende	22	21
därav kvinnor	14	64

**KOMMUNALA VAL**

<b>KOMMUNALA VAL</b>			
År 1998			
Parti	Antal	%	
M	599	57,9	
C	11	1,1	
Fp	50	4,8	
Kd	82	7,9	
S	176	17,0	
V	8	0,8	
Mp	15	1,4	
Skåp	44	4,3	
SPI	48	4,6	
Övriga partier	2	0,2	
SUMMA	1 035	100,0	
Valdeltagande:	87,3%		

**INKOMSTER**

<b>INKOMSTER</b>		
År 1999		
Disponibel medelinkomst	343 700	
Inkomsttagare, antal	528	
Inkomst/invånare	146 500	

**FÖRSÖRJNINGSTÖD**

<b>FÖRSÖRJNINGSTÖD</b>	
År 2000	
Hushåll	—
Utbetalt belopp (kr)	—
Belopp per hushåll (kr)	—

**BILINNEHAV**

<b>BILINNEHAV</b>	
31 december 2000	
Personbilar i trafik	528
Bilar per 100 invånare	43

**Strategisk utveckling**

Malmö Stadskontor 2001

# Områdesfakta Annetorp

Malmö: Delområde Annetorp



<b>Invånare</b> 1 jan 2001:	<b>2 928</b>
<b>Areal</b> , hektar 1 jan 2001:	<b>91</b>
<b>Invånare per hektar</b>	<b>32</b>
<b>Hushåll</b> 1 jan 2000 (framskrivna):	<b>1 404</b>
<b>Arbetsstillfällena</b> 1999:	<b>2 169</b>

## Prognos

Folkmängd 1 januari 2007:	2 729
Bostadsbyggande 2000-2005:	—

## FOLKMÄNGD

År	Antal	1 januari	
		År	Antal
1961	3 119	1998	2 936
1971	2 864	1999	2 940
1981	2 196	2000	2 958
1991	2 919	2001	2 928

## ÅLDERSFÖRDELNING

Ålder	Antal personer	%	1 januari 2001	
			Därav kvinnor	%
0 - 5	145	5	75	52
6-15	357	12	159	45
16-18	102	3	44	43
19-24	171	6	91	53
25-44	670	23	342	51
45-64	749	26	378	50
65-79	465	16	266	57
80-	269	9	193	72
<b>SUMMA</b>	<b>2 928</b>	<b>100</b>	<b>1 548</b>	<b>53</b>

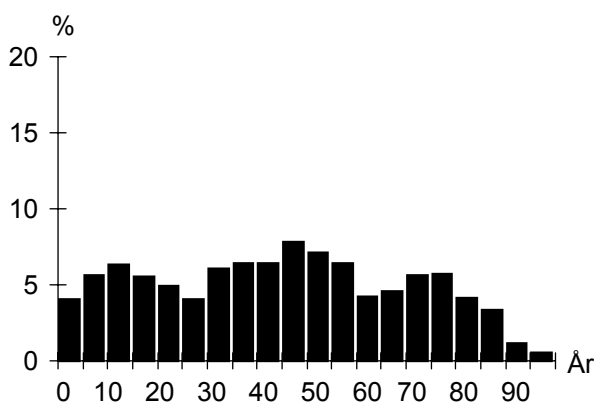

## UTLÄNDSK BAKGRUND

Land	1 januari 2001	
	Födda i utlandet	Födda i Sverige*
De fem största grupperna		
Danmark	55	54
Polen	39	30
Tyskland	20	27
Finland	18	29
Ungern	16	8
<b>TOTALT</b>	<b>270</b>	<b>248</b>
Andel av folkmängd	9%	8%

\* med minst en förälder född i utlandet

## FÖRVÄRVSARBETANDE

		År 1999
Förvärvsarbetande (16- år):		1 235
Andel förvärvsarb. (20-64 år):	Män	74%
	Kvinnor	77%
	<b>Totalt</b>	<b>75%</b>
Arbetsstillfällen		2 169
däruv tillverkning		397
" handel, privata tjänster m.m		1 099
" offentlig service		654

## FLYTTNINGAR

	1997	1998	1999	2000
Inflyttade	455	322	322	319
Utflyttade	358	277	263	307
Flyttningsnetto	97	45	59	12
Andel utflyttade av folkmängd	12%	9%	9%	10%

## UTBILDNING

Utbildningsnivå (20-64 år)	1 januari 2000	
	Antal	%
Förgymnasial	311	20
Gymnasial	720	46
Eftergymnasial	526	34
Uppgift saknas	9	1
<b>TOTALT</b>	<b>1 566</b>	<b>100</b>

## Annetorp

**BOSTÄDER**

<b>BOSTÄDER</b>			
1 januari 2001			
Byggnadsår	Totalt	%	Småhus
före 1940	312	21	226
1941-60	575	39	50
1961-70	163	11	24
1971-80	35	2	35
1981-	407	27	192
SUMMA	1 492	100	527

<b>Storlek</b>			
Totalt	%	Småhus	
-1 rum och kök	173	12	7
2 rum och kök	516	35	42
3 rum och kök	265	18	93
4+ rum och kök	538	36	385
SUMMA	1 492	100	527

<b>Upplåtelseform</b>			
Totalt	%	Småhus	
Hysesrätt, MKB	38	3	8
Hysesrätt, privat	496	33	4
Bostadsrätt	611	41	168
Äganderätt	347	23	347
SUMMA	1 492	100	527

**HUSHÅLL**

<b>HUSHÅLL</b>		
Folk- och bostadsräkningen 1990		
Hushåll efter antal boende	Antal	%
1 boende	576	42
2 boende	449	33
3 boende	171	12
4+ boende	185	13
SUMMA	1 381	100

A pie chart illustrating the distribution of households based on the number of residents. The largest segment is '1 boende' at 42%, followed by '2 boende' at 33%, '3 boende' at 12%, and '4+ boende' at 13%.

<b>Barnhushåll (barn 0-15 år)</b>			
Totalt	Antal	%	
Totalt	309	22	
därav med barn under 7 år	169	55	
därav ensamförälder	68	22	

<b>Pensionärshushåll</b>			
Totalt	Antal	%	
Totalt	520	38	
därav ensamboende	298	57	
därav kvinnor	235	79	

**ARBETSLÖSHET**

<b>ARBETSLÖSHET</b>			
31 mars 2001			
Reg. arbetslösa (18-64 år)	76	5%	
därav 18-24 år	7	3%	
I arbetsmarknadsåtgärder	38		

**KOMMUNALA VAL**

<b>KOMMUNALA VAL</b>		
År 1998		
Parti	Antal	%
M	729	33,8
C	20	0,9
Fp	82	3,8
Kd	126	5,8
S	821	38,0
V	112	5,2
Mp	63	2,9
Skåp	90	4,2
SPI	79	3,7
Övriga partier	38	1,8
SUMMA	2 160	100,0

Valdeltagande: 78,3%

**INKOMSTER**

<b>INKOMSTER</b>		
År 1999		
Disponibel medelinkomst	199 400	
Inkomsttagare, antal	1 623	
Inkomst/invånare	109 400	

**FÖRSÖRJNINGSTÖD**

<b>FÖRSÖRJNINGSTÖD</b>		
År 2000		
Hushåll	85	
Utbetalt belopp (kr)	2 864 458	
Belopp per hushåll (kr)	33 700	

**BILINNEHAV**

<b>BILINNEHAV</b>		
31 december 2000		
Personbilar i trafik	952	
Bilar per 100 invånare	33	

# Områdesfakta Sibbarp

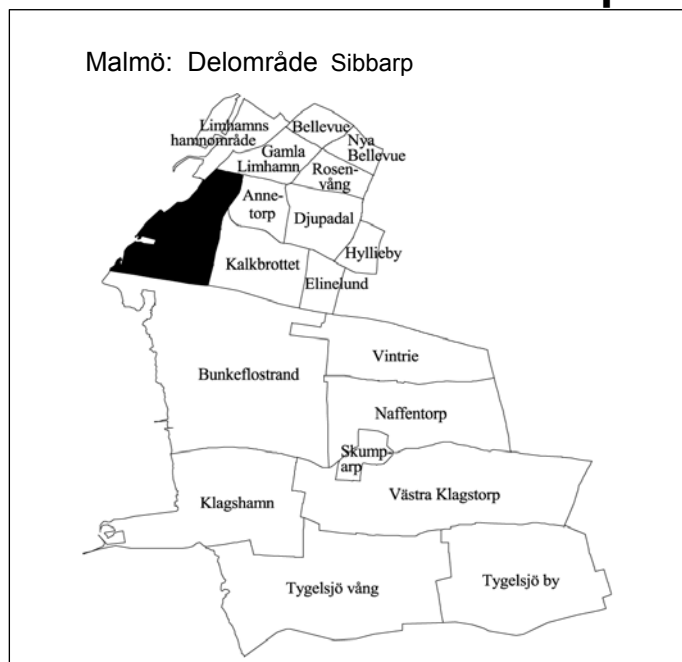

<b>Invånare</b> 1 jan 2001:	<b>3 517</b>
<b>Areal</b> , hektar 1 jan 2001:	<b>249</b>
<b>Invånare per hektar</b>	<b>14</b>
<b>Hushåll</b> 1 jan 2000 (framskrivna):	<b>1 769</b>
<b>Arbetsstillfällena</b> 1999:	<b>409</b>

## Prognos

Folkmängd 1 januari 2007:	3 482
Bostadsbyggande 2000-2005:	—

## FOLKMÄNGD

År	Antal	1 januari	
		År	Antal
1961	4 169	1998	3 506
1971	4 497	1999	3 547
1981	3 410	2000	3 544
1991	3 458	2001	3 517

## ÅLDERSFÖRDELNING

Ålder	Antal personer	%	1 januari 2001	
			Därav kvinnor	%
0 - 5	190	5	87	46
6-15	346	10	176	51
16-18	85	2	44	52
19-24	154	4	78	51
25-44	781	22	382	49
45-64	981	28	490	50
65-79	721	21	394	55
80-	259	7	156	60
<b>SUMMA</b>	<b>3 517</b>	<b>100</b>	<b>1 807</b>	<b>51</b>

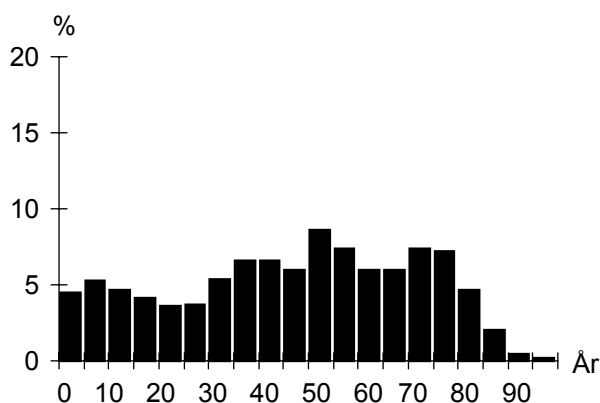

## UTLÄNDSK BAKGRUND

Land	1 januari 2001	
	Födda i utlandet	Födda i Sverige*
De fem största grupperna		
Danmark	52	65
Polen	29	13
Tyskland	26	29
Finland	24	38
Norge	15	22
<b>TOTALT</b>	<b>320</b>	<b>281</b>
Andel av folkmängd	9%	8%

\* med minst en förälder född i utlandet

## FÖRVÄRVSARBETANDE

		År 1999
Förvärvsarbetande (16- år):		1 457
Andel förvärvsarb. (20-64 år):	Män	76%
	Kvinnor	72%
	<b>Totalt</b>	<b>74%</b>
Arbetsstillfällena		409
däruv tillverkning		35
" handel, privata tjänster m.m		220
" offentlig service		127

## FLYTTNINGAR

	1997	1998	1999	2000
Inflyttade	386	374	314	319
Utflyttade	323	328	286	311
Flyttningsnetto	63	46	28	8
Andel utflyttade av folkmängd	9%	9%	8%	9%

## UTBILDNING

Utbildningsnivå (20-64 år)	1 januari 2000	
	Antal	%
Förgymnasial	335	18
Gymnasial	872	46
Eftergymnasial	670	35
Uppgift saknas	25	1
<b>TOTALT</b>	<b>1 902</b>	<b>100</b>

## Sibbarp

**BOSTÄDER**

<b>BOSTÄDER</b>			
1 januari 2001			
Byggnadsår	Totalt	%	Småhus
före 1940	231	12	202
1941-60	980	53	346
1961-70	396	21	187
1971-80	54	3	54
1981-	205	11	146
SUMMA	1 866	100	935

<b>BOSTÄDER</b>			
1 januari 2001			
Storlek	Totalt	%	Småhus
-1 rum och kök	205	11	14
2 rum och kök	475	25	32
3 rum och kök	354	19	129
4+ rum och kök	832	45	760
SUMMA	1 866	100	935

<b>BOSTÄDER</b>			
1 januari 2001			
Upplåtelseform	Totalt	%	Småhus
Hysesrätt, MKB	207	11	40
Hysesrätt, privat	525	28	7
Bostadsrätt	246	13	–
Äganderätt	888	48	888
SUMMA	1 866	100	935

**HUSHÅLL**

<b>HUSHÅLL</b>		
Folk- och bostadsräkningen 1990		
Hushåll efter antal boende		
	Antal	%
1 boende	719	42
2 boende	666	39
3 boende	169	10
4+ boende	174	10
SUMMA	1 728	100

A pie chart illustrating the distribution of households based on the number of residents. The largest segment is '1 boende' at 42%, followed by '2 boende' at 39%, '3 boende' at 10%, and '4+ boende' at 10%.

<b>Barnhushåll (barn 0-15 år)</b>			
	Antal	%	
Totalt	267	15	
därav med barn under 7 år	142	53	
därav ensamförälder	38	14	

<b>Pensionärshushåll</b>			
	Antal	%	
Totalt	665	38	
därav ensamboende	319	48	
därav kvinnor	238	75	

**ARBETSLÖSHET**

<b>ARBETSLÖSHET</b>			
31 mars 2001			
Reg. arbetslösa (18-64 år)	69	4%	
därav 18-24 år	1	1%	
I arbetsmarknadsåtgärder	36		

**KOMMUNALA VAL**

<b>KOMMUNALA VAL</b>		
År 1998		
Parti	Antal	%
M	834	38,7
C	24	1,1
Fp	86	4,0
Kd	142	6,6
S	698	32,4
V	85	3,9
Mp	43	2,0
Skåp	122	5,7
SPI	89	4,1
Övriga partier	33	1,5
SUMMA	2 156	100,0

Valdeltagande:	82,0%
----------------	-------

**INKOMSTER**

<b>INKOMSTER</b>		
År 1999		
Disponibel medelinkomst	237 000	
Inkomsttagare, antal	1 955	
Inkomst/invånare	130 700	

**FÖRSÖRJNINGSTÖD**

<b>FÖRSÖRJNINGSTÖD</b>		
År 2000		
Hushåll	64	
Utbetalt belopp (kr)	1 642 440	
Belopp per hushåll (kr)	25 663	

**BILINNEHAV**

<b>BILINNEHAV</b>		
31 december 2000		
Personbilar i trafik	1 361	
Bilar per 100 invånare	39	

# Områdesfakta Bunkeflostrand

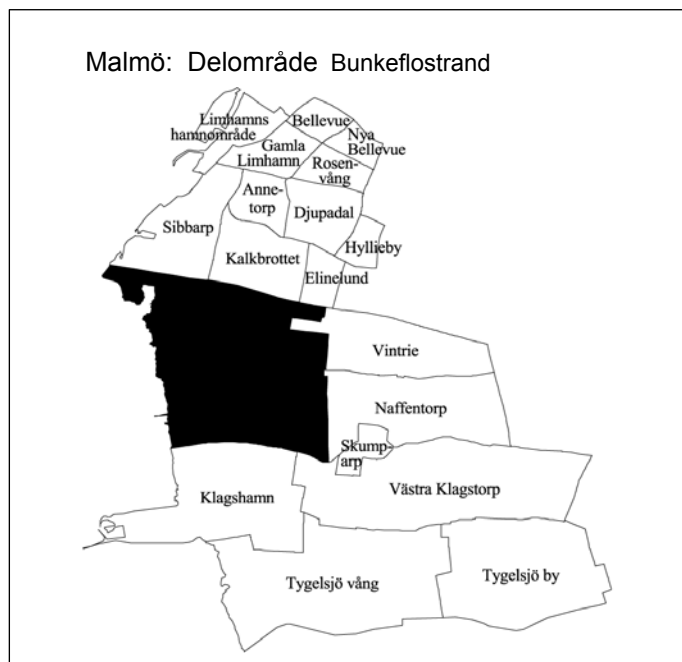

<b>Invånare</b> 1 jan 2001:	<b>4 770</b>
<b>Areal</b> , hektar 1 jan 2001:	<b>908</b>
<b>Invånare per hektar</b>	<b>5</b>
<b>Hushåll</b> 1 jan 2000 (framskrivna):	<b>1 651</b>
<b>Arbetsstillfällena</b> 1999:	<b>565</b>

## Prognos

Folkmängd 1 januari 2007:	6 358
Bostadsbyggande 2000-2005:	378

## FOLKMÄNGD

År	Antal	År	Antal
1961	539	1998	4 645
1971	3 182	1999	4 687
1981	4 041	2000	4 737
1991	3 906	2001	4 770

## ÅLDERSFÖRDELNING

Ålder	Antal personer	%	1 januari 2001	
			Därav kvinnor	%
0 - 5	329	7	143	43
6-15	770	16	367	48
16-18	169	4	85	50
19-24	210	4	87	41
25-44	1 150	24	626	54
45-64	1 434	30	708	49
65-79	570	12	288	51
80-	138	3	93	67
SUMMA	4 770	100	2 397	50

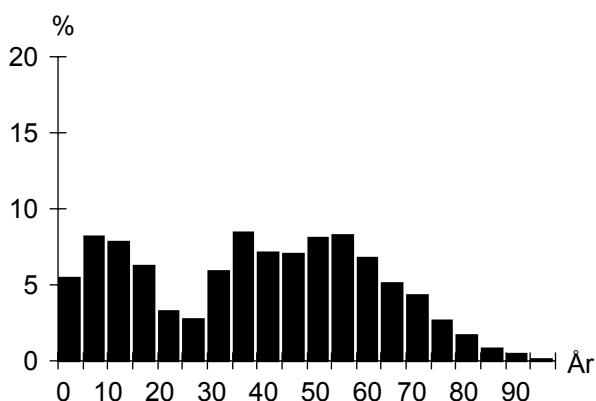

## UTLÄNDSK BAKGRUND

Land	1 januari 2001	
	Födda i utlandet	Födda i Sverige*
De fem största grupperna		
Danmark	42	80
Polen	38	31
Tyskland	29	45
Finland	27	45
Ungern	25	16
TOTALT	355	407
Andel av folkmängd	7%	9%

\* med minst en förälder född i utlandet

## FÖRVÄRVSARBETANDE

		År 1999
Förvärvsarbetande (16- år):		2 272
Andel förvärvsarb. (20-64 år):	Män	82%
	Kvinnor	78%
	<b>Totalt</b>	<b>80%</b>
Arbetsstillfällena		565
därav tillverkning		47
" handel, privata tjänster m.m		186
" offentlig service		288

## FLYTTNINGAR

	1997	1998	1999	2000
Inflyttade	351	318	332	355
Utflyttade	284	282	273	317
Flyttningsnetto	67	36	59	38
Andel utflyttade av folkmängd	6%	6%	6%	7%

## UTBILDNING

		1 januari 2000	
Utbildningsnivå (20-64 år)	Antal	%	
Förgymnasial	497	18	
Gymnasial	1 340	49	
Eftergymnasial	881	32	
Uppgift saknas	22	1	
TOTALT	2 740	100	



## Bunkeflostrand

**BOSTÄDER**

<b>BOSTÄDER</b>			
1 januari 2001			
Byggnadsår	Totalt	%	Småhus
före 1940	129	7	129
1941-60	97	6	97
1961-70	685	40	685
1971-80	381	22	381
1981-	434	25	276
SUMMA	1 726	100	1 568

---

Storlek	Totalt	%	Småhus
-1 rum och kök	107	6	19
2 rum och kök	71	4	39
3 rum och kök	135	8	111
4+ rum och kök	1 413	82	1 399
SUMMA	1 726	100	1 568

---

Upplåtelseform	Totalt	%	Småhus
Hysesrätt, MKB	—	—	—
Hysesrätt, privat	199	12	41
Bostadsrätt	—	—	—
Äganderätt	1 527	88	1 527
SUMMA	1 726	100	1 568

**HUSHÅLL**

<b>HUSHÅLL</b>		
Folk- och bostadsräkningen 1990		
Hushåll efter antal boende	Antal	%
1 boende	190	14
2 boende	516	37
3 boende	275	20
4+ boende	411	30
SUMMA	1 392	100

A pie chart illustrating the distribution of households based on the number of residents. The largest segment is '2 boende' at 37%, followed by '4+ boende' at 30%, '3 boende' at 20%, and '1 boende' at 14%.

---

<b>Barnhushåll (barn 0-15 år)</b>			
	Antal	%	
Totalt	486	35	
därav med barn under 7 år	226	47	
därav ensamförälder	41	8	

---

<b>Pensionärshushåll</b>			
	Antal	%	
Totalt	255	18	
därav ensamboende	73	29	
därav kvinnor	50	68	

**ARBETSLÖSHET**

<b>ARBETSLÖSHET</b>			
31 mars 2001			
Reg. arbetslösa (18-64 år)	107	4%	
därav 18-24 år	5	2%	
I arbetsmarknadsåtgärder	40		

**KOMMUNALA VAL**

<b>KOMMUNALA VAL</b>			
År 1998			
Parti	Antal	%	
M	1 287	40,0	
C	51	1,6	
Fp	102	3,2	
Kd	175	5,4	
S	1 120	34,8	
V	76	2,4	
Mp	75	2,3	
Skåp	140	4,3	
SPI	148	4,6	
Övriga partier	46	1,4	
SUMMA	3 220	100,0	
Valdeltagande:		86,2%	

**INKOMSTER**

<b>INKOMSTER</b>		
År 1999		
Disponibel medelinkomst	315 900	
Inkomsttagare, antal	1 921	
Inkomst/invånare	128 100	

**FÖRSÖRJNINGSTÖD**

<b>FÖRSÖRJNINGSTÖD</b>		
År 2000		
Hushåll	23	
Utbetalt belopp (kr)	440 273	
Belopp per hushåll (kr)	19 142	

**BILINNEHAV**

<b>BILINNEHAV</b>		
31 december 2000		
Personbilar i trafik	2 042	
Bilar per 100 invånare	43	

# Områdesfakta Klagshamn

Malmö: Delområde Klagshamn



<b>Invånare</b> 1 jan 2001:	<b>1 067</b>
<b>Areal</b> , hektar 1 jan 2001:	<b>477</b>
<b>Invånare per hektar</b>	<b>2</b>
<b>Hushåll</b> 1 jan 2000 (framskrivna):	<b>359</b>
<b>Arbetsstillfällena</b> 1999:	<b>126</b>

## Prognos

Folkmängd 1 januari 2007:	2 331
Bostadsbyggande 2000-2005:	70

## FOLKMÄNGD

År	Antal	År	Antal
1961	694	1998	1 012
1971	738	1999	1 035
1981	633	2000	1 004
1991	655	2001	1 067

## ÅLDERSFÖRDELNING

Ålder	Antal personer	%	1 januari 2001	
			Därav kvinnor	%
0 - 5	91	9	46	51
6-15	205	19	97	47
16-18	34	3	16	47
19-24	39	4	13	33
25-44	348	33	177	51
45-64	251	24	120	48
65-79	80	7	40	50
80-	19	2	9	47
<b>SUMMA</b>	<b>1 067</b>	<b>100</b>	<b>518</b>	<b>49</b>

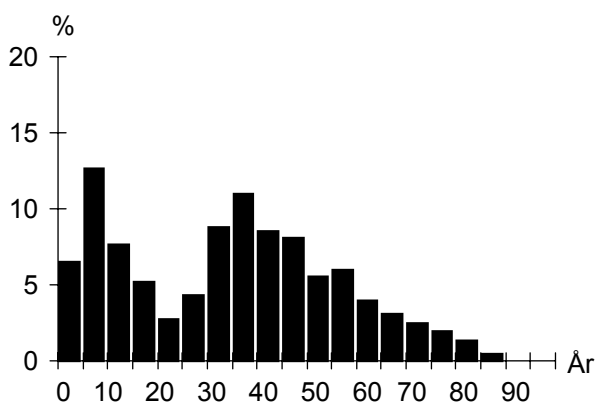

## UTLÄNDSK BAKGRUND

Land	1 januari 2001	
	Födda i utlandet	Födda i Sverige*
De fem största grupperna		
Danmark	21	26
Polen	11	6
Finland	6	10
Turkiet	5	3
Jugoslavien	5	
<b>TOTALT</b>	<b>81</b>	<b>101</b>
Andel av folkmängd	8%	9%

\* med minst en förälder född i utlandet

## FÖRVÄRVSARBETANDE

		År 1999
Förvärvsarbetande (16- år):		514
Andel förvärvsarb. (20-64 år):	Män	87%
	Kvinnor	84%
	<b>Totalt</b>	<b>86%</b>
Arbetsstillfällena		126
däruv tillverkning		21
" handel, privata tjänster m.m		51
" offentlig service		21

## FLYTTNINGAR

	1997	1998	1999	2000
Inflyttade	97	79	46	117
Utflyttade	53	66	79	66
Flyttningsnetto	44	13	-33	51
Andel utflyttade av folkmängd	6%	7%	8%	7%

## UTBILDNING

1 januari 2000		
Utbildningsnivå (20-64 år)	Antal	%
Förgymnasial	109	19
Gymnasial	285	49
Eftergymnasial	189	32
Uppgift saknas	2	0
<b>TOTALT</b>	<b>585</b>	<b>100</b>

## Klagshamn

**BOSTÄDER**

<b>BOSTÄDER</b>			
1 januari 2001			
Byggnadsår	Totalt	%	Småhus
före 1940	188	49	177
1941-60	18	5	18
1961-70	6	2	6
1971-80	13	3	13
1981-	158	41	158
SUMMA	383	100	372

Storlek	Totalt	%	Småhus
-1 rum och kök	2	1	1
2 rum och kök	25	7	21
3 rum och kök	69	18	65
4+ rum och kök	287	75	285
SUMMA	383	100	372

Upplåtelseform	Totalt	%	Småhus
Hysesrätt, MKB	–	–	–
Hysesrätt, privat	16	4	5
Bostadsrätt	90	23	90
Äganderätt	277	72	277
SUMMA	383	100	372

**ARBETSLÖSHET**

<b>ARBETSLÖSHET</b>			
31 mars 2001			
Reg. arbetslösa (18-64 år)	18	3%	
därav 18-24 år	2	4%	
I arbetsmarknadsåtgärder	10		

**KOMMUNALA VAL**

<b>KOMMUNALA VAL</b>	
År 1998	
Går ej att redovisa p g a valdistriktsindelningen	

**HUSHÅLL**

<b>HUSHÅLL</b>		
Folk- och bostadsräkningen 1990		
Hushåll efter antal boende	Antal	%
1 boende	49	19
2 boende	111	43
3 boende	41	16
4+ boende	55	21
SUMMA	256	100

<b>Barnhushåll (barn 0-15 år)</b>			
	Antal	%	
Totalt	74	29	
därav med barn under 7 år	41	55	
därav ensamförälder	7	9	

<b>Pensionärshushåll</b>			
	Antal	%	
Totalt	66	26	
därav ensamboende	23	35	
därav kvinnor	14	61	

**INKOMSTER**

<b>INKOMSTER</b>		
År 1999		
Disponibel medelinkomst	273	300
Inkomsttagare, antal	400	
Inkomst/invånare	108	900

**FÖRSÖRJNINGSTÖD**

<b>FÖRSÖRJNINGSTÖD</b>		
År 2000		
Hushåll	8	
Utbetalt belopp (kr)	234	186
Belopp per hushåll (kr)	29	273

**BILINNEHAV**

<b>BILINNEHAV</b>		
31 december 2000		
Personbilar i trafik	427	
Bilar per 100 invånare	40	

# Områdesfakta Vintrie

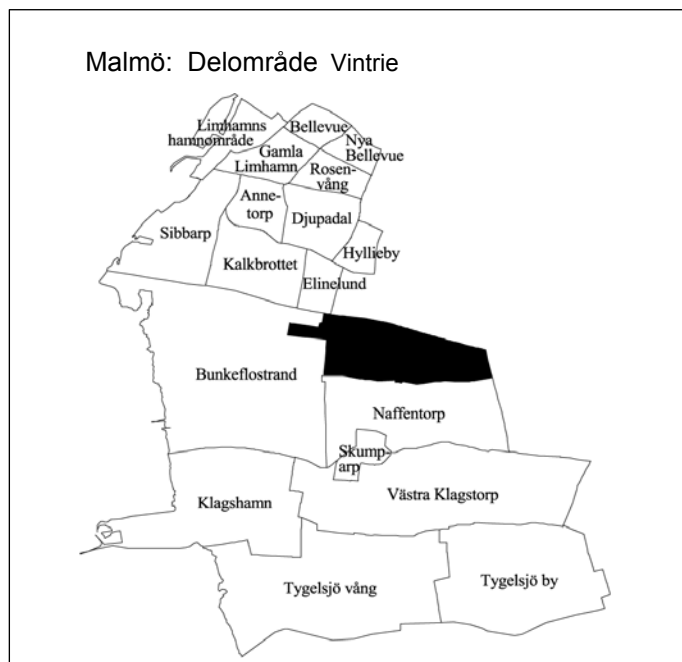

<b>Invånare</b> 1 jan 2001:	<b>267</b>
<b>Areal</b> , hektar 1 jan 2001:	<b>291</b>
<b>Invånare per hektar</b>	<b>1</b>
<b>Hushåll</b> 1 jan 2000 (framskrivna):	<b>105</b>
<b>Arbetsstillfällena</b> 1999:	<b>44</b>

## Prognos

Folkmängd 1 januari 2007:	614
Bostadsbyggande 2000-2005:	45

## FOLKMÄNGD

År	Antal	1 januari	
		År	Antal
1961	225	1998	246
1971	258	1999	248
1981	244	2000	243
1991	258	2001	267

## ÅLDERSFÖRDELNING

Ålder	Antal personer	%	1 januari 2001	
			Därav kvinnor	%
0 - 5	26	10	13	50
6-15	32	12	17	53
16-18	9	3	4	44
19-24	8	3	3	38
25-44	79	30	39	49
45-64	81	30	40	49
65-79	26	10	13	50
80-	6	2	4	67
SUMMA	267	100	133	50

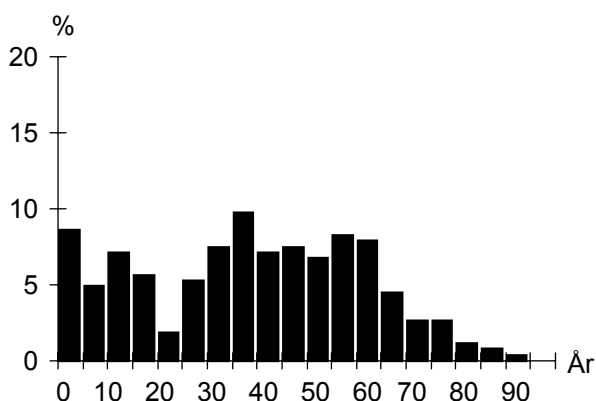

## UTLÄNDSK BAKGRUND

Land	1 januari 2001	
	Födda i utlandet	Födda i Sverige*
De fem största grupperna		
Danmark	10	10
Rumänien	4	
TOTALT	23	26
Andel av folkmängd	9%	10%

\* med minst en förälder född i utlandet

## FÖRVÄRVSARBETANDE

		År 1999
Förvärvsarbetande (16- år):		122
Andel förvärvsarb. (20-64 år):	Män	87%
	Kvinnor	77%
	<b>Totalt</b>	<b>82%</b>
Arbetsstillfällena		44
däruv tillverkning		11
" handel, privata tjänster m.m		15
" offentlig service		16

## FLYTTNINGAR

	1997	1998	1999	2000
Inflyttade	30	25	25	32
Utflyttade	40	22	33	12
Flyttningsnetto	-10	3	-8	20
Andel utflyttade av folkmängd	16%	9%	13%	5%

## UTBILDNING

Utbildningsnivå (20-64 år)	1 januari 2000	
	Antal	%
Förgymnasial	34	23
Gymnasial	65	44
Eftergymnasial	49	33
Uppgift saknas	-	-
TOTALT	148	100

## Vintrie

**BOSTÄDER**

<b>BOSTÄDER</b>			
1 januari 2001			
Byggnadsår	Totalt	%	Småhus
före 1940	90	83	90
1941-60	4	4	4
1961-70	2	2	2
1971-80	3	3	3
1981-	10	9	10
SUMMA	109	100	109

---

Storlek	Totalt	%	Småhus
-1 rum och kök	3	3	3
2 rum och kök	8	7	8
3 rum och kök	23	21	23
4+ rum och kök	75	69	75
SUMMA	109	100	109

---

Upplåtelseform	Totalt	%	Småhus
Hysesrätt, MKB	–	–	–
Hysesrätt, privat	1	1	1
Bostadsrätt	–	–	–
Äganderätt	108	99	108
SUMMA	109	100	109

**ARBETSLÖSHET**

<b>ARBETSLÖSHET</b>			
31 mars 2001			
Reg. arbetslösa (18-64 år)	3	2%	
därav 18-24 år	1	11%	
I arbetsmarknadsåtgärder	1		

**KOMMUNALA VAL**

<b>KOMMUNALA VAL</b>	
År 1998	
Går ej att redovisa p g a valdistriktsindelningen	

**HUSHÅLL**

<b>HUSHÅLL</b>		
Folk- och bostadsräkningen 1990		
Hushåll efter antal boende	Antal	%
1 boende	29	27
2 boende	36	33
3 boende	25	23
4+ boende	18	17
SUMMA	108	100

A pie chart illustrating the distribution of households based on the number of residents. The chart is divided into four segments: 1 boende (27%), 2 boende (33%), 3 boende (23%), and 4+ boende (17%).

---

<b>Barnhushåll (barn 0-15 år)</b>			
	Antal	%	
Totalt	28	26	
därav med barn under 7 år	20	71	
därav ensamförälder	1	4	

---

<b>Pensionärshushåll</b>			
	Antal	%	
Totalt	23	21	
därav ensamboende	12	52	
därav kvinnor	6	50	

**INKOMSTER**

<b>INKOMSTER</b>		
År 1999		
Disponibel medelinkomst	249 900	
Inkomsttagare, antal	112	
Inkomst/invånare	115 200	

**FÖRSÖRJNINGSTÖD**

<b>FÖRSÖRJNINGSTÖD</b>	
År 2000	
Hushåll	3
Utbetalt belopp (kr)	134 165
Belopp per hushåll (kr)	44 722

**BILINNEHAV**

<b>BILINNEHAV</b>	
31 december 2000	
Personbilar i trafik	126
Bilar per 100 invånare	47

# Områdesfakta Skumparp

Malmö: Delområde Skumparp



<b>Invånare</b> 1 jan 2001:	<b>128</b>
<b>Areal</b> , hektar 1 jan 2001:	<b>54</b>
<b>Invånare per hektar</b>	<b>2</b>
<b>Hushåll</b> 1 jan 2000 (framskrivna):	<b>45</b>
<b>Arbetsstillfällen</b> 1999:	<b>6</b>

## Prognos

Folkmängd 1 januari 2007:	130
Bostadsbyggande 2000-2005:	–

## FOLKMÄNGD

År	Antal	1 januari	
		År	Antal
1961	..	1998	119
1971	111	1999	128
1981	92	2000	131
1991	110	2001	128

## ÅLDERSFÖRDELNING

Ålder	Antal personer	%	1 januari 2001	
			Därav kvinnor	%
0 - 5	11	9	6	55
6-15	24	19	10	42
16-18	2	2	1	50
19-24	4	3	–	–
25-44	38	30	18	47
45-64	30	23	18	60
65-79	12	9	5	42
80-	7	5	2	29
<b>SUMMA</b>	<b>128</b>	<b>100</b>	<b>60</b>	<b>47</b>

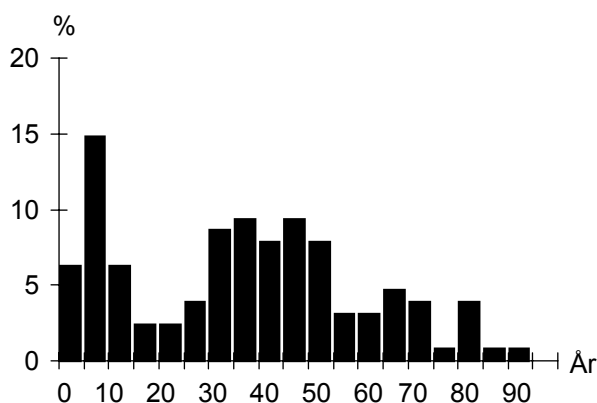

## UTLÄNDSK BAKGRUND

Land	1 januari 2001	
	Födda i utlandet	Födda i Sverige*
De fem största grupperna		
Polen	3	4
<b>TOTALT</b>	<b>10</b>	<b>17</b>
Andel av folkmängd	8%	13%

\* med minst en förälder född i utlandet

## FÖRVÄRVSARBETANDE

		År 1999
Förvärvsarbetande (16- år):		68
Andel förvärvsarb. (20-64 år):	Män	79%
	Kvinnor	92%
	<b>Totalt</b>	<b>86%</b>
Arbetsstillfällen		6
däruv tillverkning		1
" handel, privata tjänster m.m		2
" offentlig service		1

## FLYTTNINGAR

	1997	1998	1999	2000
Inflyttade	3	9	8	9
Utflyttade	8	2	5	13
Flyttningsnetto	-5	7	3	-4
Andel utflyttade av folkmängd	7%	2%	4%	10%

## UTBILDNING

1 januari 2000		
Utbildningsnivå (20-64 år)	Antal	%
Förgymnasial	13	17
Gymnasial	39	51
Eftergymnasial	24	32
Uppgift saknas	–	–
<b>TOTALT</b>	<b>76</b>	<b>100</b>

## Skumparp

**BOSTÄDER**

<b>BOSTÄDER</b>			
1 januari 2001			
Byggnadsår	Totalt	%	Småhus
före 1940	35	76	35
1941-60	–	–	–
1961-70	–	–	–
1971-80	1	2	1
1981-	10	22	10
SUMMA	46	100	46

---

Storlek	Totalt	%	Småhus
-1 rum och kök	–	–	–
2 rum och kök	5	11	5
3 rum och kök	12	26	12
4+ rum och kök	29	63	29
SUMMA	46	100	46

---

Upplåtelseform	Totalt	%	Småhus
Hysesrätt, MKB	–	–	–
Hysesrätt, privat	–	–	–
Bostadsrätt	–	–	–
Äganderätt	46	100	46
SUMMA	46	100	46

**ARBETSLÖSHET**

<b>ARBETSLÖSHET</b>			
31 mars 2001			
Reg. arbetslösa (18-64 år)	1	1%	
därav 18-24 år	–	–	
I arbetsmarknadsåtgärder	–		

**KOMMUNALA VAL**

<b>KOMMUNALA VAL</b>	
År 1998	
Går ej att redovisa p g a valdistriktsindelningen	

**HUSHÅLL**

<b>HUSHÅLL</b>		
Folk- och bostadsräkningen 1990		
Hushåll efter antal boende	Antal	%
1 boende	11	27
2 boende	10	24
3 boende	8	20
4+ boende	12	29
SUMMA	41	100

---

<b>Barnhushåll (barn 0-15 år)</b>		
	Antal	%
Totalt	17	41
därav med barn under 7 år	8	47
därav ensamförälder	1	6

---

<b>Pensionärshushåll</b>		
	Antal	%
Totalt	8	20
därav ensamboende	6	75
därav kvinnor	1	17

**INKOMSTER**

<b>INKOMSTER</b>	
År 1999	
Disponibel medelinkomst	240 600
Inkomsttagare, antal	52
Inkomst/invånare	95 500

**FÖRSÖRJNINGSTÖD**

<b>FÖRSÖRJNINGSTÖD</b>	
År 2000	
Hushåll	–
Utbetalt belopp (kr)	–
Belopp per hushåll (kr)	–

**BILINNEHAV**

<b>BILINNEHAV</b>	
31 december 2000	
Personbilar i trafik	63
Bilar per 100 invånare	49

**Strategisk utveckling**  
Malmö Stadskontor 2001

# Områdesfakta Västra Klagstorp

Malmö: Delområde Västra Klagstorp



<b>Invånare</b> 1 jan 2001:	<b>306</b>
<b>Areal</b> , hektar 1 jan 2001:	<b>667</b>
<b>Invånare per hektar</b>	<b>0</b>
<b>Hushåll</b> 1 jan 2000 (framskrivna):	<b>111</b>
<b>Arbetsstillfällena</b> 1999:	<b>78</b>

## Prognos

Folkmängd 1 januari 2007:	433
Bostadsbyggande 2000-2005:	25

## FOLKMÄNGD

År	Antal	1 januari	
		År	Antal
1961	..	1998	287
1971	242	1999	293
1981	249	2000	300
1991	268	2001	306

## ÅLDERSFÖRDELNING

Ålder	Antal personer	%	1 januari 2001	
			Därav kvinnor	%
0 - 5	22	7	9	41
6-15	54	18	21	39
16-18	15	5	9	60
19-24	15	5	7	47
25-44	90	29	47	52
45-64	77	25	34	44
65-79	23	8	12	52
80-	10	3	4	40
<b>SUMMA</b>	<b>306</b>	<b>100</b>	<b>143</b>	<b>47</b>

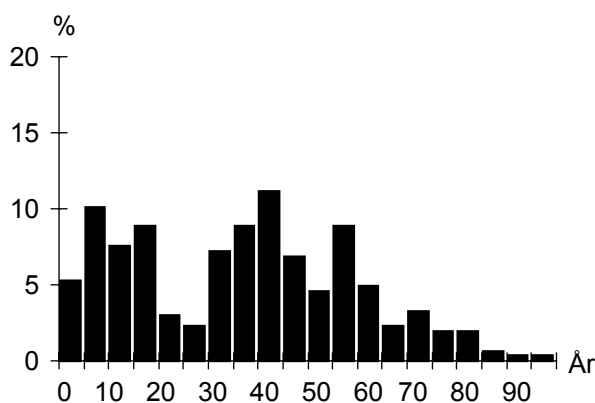

## UTLÄNDSK BAKGRUND

Land	1 januari 2001	
	Födda i utlandet	Födda i Sverige*
De fem största grupperna		
Polen	4	4
<b>TOTALT</b>	<b>15</b>	<b>18</b>
Andel av folkmängd	5%	6%

\* med minst en förälder född i utlandet

## FÖRVÄRVSARBETANDE

		År 1999
Förvärvsarbetande (16- år):		147
Andel förvärvsarb. (20-64 år):	Män	81%
	Kvinnor	87%
	<b>Totalt</b>	<b>84%</b>
Arbetsstillfällen		78
däruv tillverkning		30
" handel, privata tjänster m.m		24
" offentlig service		2

## FLYTTNINGAR

	1997	1998	1999	2000
Inflyttade	27	21	19	22
Utflyttade	21	15	18	18
Flyttningsnetto	6	6	1	4
Andel utflyttade av folkmängd	7%	5%	6%	6%

## UTBILDNING

		1 januari 2000	
Utbildningsnivå (20-64 år)	Antal	%	
Förgymnasial	27	16	
Gymnasial	93	54	
Eftergymnasial	51	30	
Uppgift saknas	1	1	
<b>TOTALT</b>	<b>172</b>	<b>100</b>	



## Västra Klagstorp

**BOSTÄDER**

<b>BOSTÄDER</b>			
1 januari 2001			
Byggnadsår	Totalt	%	Småhus
före 1940	85	76	82
1941-60	12	11	12
1961-70	1	1	1
1971-80	2	2	2
1981-	12	11	12
SUMMA	112	100	109

Storlek	Totalt	%	Småhus
-1 rum och kök	1	1	1
2 rum och kök	9	8	7
3 rum och kök	20	18	20
4+ rum och kök	82	73	81
SUMMA	112	100	109

Upplåtelseform	Totalt	%	Småhus
Hysesrätt, MKB	–	–	–
Hysesrätt, privat	4	4	1
Bostadsrätt	–	–	–
Äganderätt	108	96	108
SUMMA	112	100	109

**ARBETSLÖSHET**

<b>ARBETSLÖSHET</b>			
31 mars 2001			
Reg. arbetslösa (18-64 år)	8	4%	
därav 18-24 år	1	5%	
I arbetsmarknadsåtgärder	3		

**KOMMUNALA VAL**

<b>KOMMUNALA VAL</b>	
År 1998	
Går ej att redovisa p g a valdistriktsindelningen	

**HUSHÅLL**

<b>HUSHÅLL</b>		
Folk- och bostadsräkningen 1990		
Hushåll efter antal boende	Antal	%
1 boende	36	33
2 boende	36	33
3 boende	17	16
4+ boende	20	18
SUMMA	109	100

A pie chart illustrating the distribution of households based on the number of residents. The chart is divided into four segments: 1 boende (33%), 2 boende (33%), 3 boende (16%), and 4+ boende (18%).

<b>Barnhushåll (barn 0-15 år)</b>			
	Antal	%	
Totalt	28	26	
därav med barn under 7 år	19	68	
därav ensamförälder	4	14	

<b>Pensionärshushåll</b>			
	Antal	%	
Totalt	29	27	
därav ensamboende	15	52	
därav kvinnor	6	40	

**INKOMSTER**

<b>INKOMSTER</b>		
År 1999		
Disponibel medelinkomst	248 800	
Inkomsttagare, antal	121	
Inkomst/invånare	100 300	

**FÖRSÖRJNINGSTÖD**

<b>FÖRSÖRJNINGSTÖD</b>	
År 2000	
Hushåll	3
Utbetalt belopp (kr)	45 944
Belopp per hushåll (kr)	15 315

**BILINNEHAV**

<b>BILINNEHAV</b>	
31 december 2000	
Personbilar i trafik	116
Bilar per 100 invånare	38

**Strategisk utveckling**  
Malmö Stadskontor 2001

# Områdesfakta Tygelsjö vång

Malmö: Delområde Tygelsjö vång



<b>Invånare</b> 1 jan 2001:	<b>141</b>
<b>Areal</b> , hektar 1 jan 2001:	<b>701</b>
<b>Invånare per hektar</b>	<b>0</b>
<b>Hushåll</b> 1 jan 2000 (framskrivna):	<b>55</b>
<b>Arbetsstillfällena</b> 1999:	<b>63</b>

## Prognos

Folkmängd 1 januari 2007:	507
Bostadsbyggande 2000-2005:	–

## FOLKMÄNGD

År	Antal	1 januari	
		År	Antal
1961	..	1998	148
1971	194	1999	161
1981	138	2000	151
1991	141	2001	141

## ÅLDERSFÖRDELNING

Ålder	Antal personer	%	1 januari 2001	
			Därav kvinnor	%
0 - 5	8	6	5	63
6-15	15	11	8	53
16-18	9	6	3	33
19-24	8	6	2	25
25-44	35	25	19	54
45-64	45	32	20	44
65-79	19	13	10	53
80-	2	1	–	–
<b>SUMMA</b>	<b>141</b>	<b>100</b>	<b>67</b>	<b>48</b>

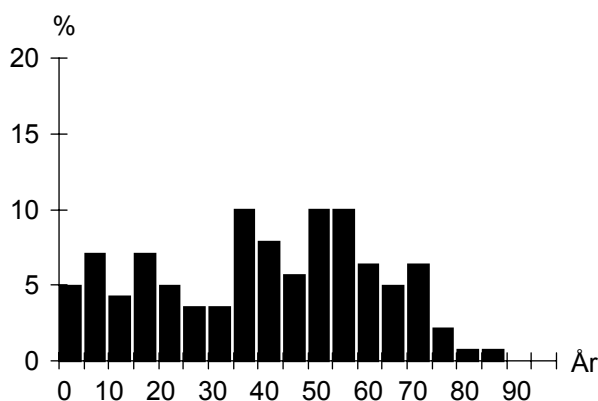

## UTLÄNDSK BAKGRUND

Land	1 januari 2001	
	Födda i utlandet	Födda i Sverige*
De fem största grupperna		
Polen	3	
Tyskland	3	
<b>TOTALT</b>	<b>17</b>	<b>10</b>
Andel av folkmängd	12%	7%

\* med minst en förälder född i utlandet

## FÖRVÄRVSARBETANDE

		År 1999
Förvärvsarbetande (16- år):		74
Andel förvärvsarb. (20-64 år):	Män	73%
	Kvinnor	74%
	<b>Totalt</b>	<b>73%</b>
Arbetsstillfällena		63
däruv tillverkning		2
" handel, privata tjänster m.m		2
" offentlig service		44

## FLYTTNINGAR

	1997	1998	1999	2000
Inflyttade	14	26	8	6
Utflyttade	23	13	18	23
Flyttningsnetto	-9	13	-10	-17
Andel utflyttade av folkmängd	15%	9%	11%	15%

## UTBILDNING

Utbildningsnivå (20-64 år)	1 januari 2000	
	Antal	%
Förgymnasial	25	26
Gymnasial	47	48
Eftergymnasial	23	23
Uppgift saknas	3	3
<b>TOTALT</b>	<b>98</b>	<b>100</b>

## Tygelsjö vång

**BOSTÄDER**

<b>BOSTÄDER</b>			
1 januari 2001			
<b>Byggnadsår</b>	<b>Totalt</b>	<b>%</b>	<b>Småhus</b>
före 1940	42	75	42
1941-60	5	9	5
1961-70	1	2	1
1971-80	3	5	3
1981-	5	9	5
SUMMA	56	100	56
-----			
<b>Storlek</b>	<b>Totalt</b>	<b>%</b>	<b>Småhus</b>
-1 rum och kök	1	2	1
2 rum och kök	2	4	2
3 rum och kök	7	13	7
4+ rum och kök	46	82	46
SUMMA	56	100	56
-----			
<b>Upplåtelseform</b>	<b>Totalt</b>	<b>%</b>	<b>Småhus</b>
Hysesrätt, MKB	—	—	—
Hysesrätt, privat	3	5	3
Bostadsrätt	—	—	—
Äganderätt	53	95	53
SUMMA	56	100	56

**ARBETSLÖSHET**

<b>ARBETSLÖSHET</b>			
31 mars 2001			
Reg. arbetslösa (18-64 år)	4	4%	
därav 18-24 år	—	—	
I arbetsmarknadsåtgärder	2		

**KOMMUNALA VAL**

<b>KOMMUNALA VAL</b>	
År 1998	
Går ej att redovisa p g a valdistriktsindelningen	

**HUSHÅLL**

<b>HUSHÅLL</b>			
Folk- och bostadsräkningen 1990			
<b>Hushåll efter antal boende</b>	<b>Antal</b>	<b>%</b>	
1 boende	13	24	
2 boende	20	36	
3 boende	8	15	
4+ boende	14	25	
SUMMA	55	100	
-----			
-----			
<b>Barnhushåll (barn 0-15 år)</b>	<b>Antal</b>	<b>%</b>	
Totalt	17	31	
därav med barn under 7 år	9	53	
därav ensamförälder	2	12	
-----			
<b>Pensionärshushåll</b>	<b>Antal</b>	<b>%</b>	
Totalt	11	20	
därav ensamboende	3	27	
därav kvinnor	3	100	

**INKOMSTER**

<b>INKOMSTER</b>		
År 1999		
Disponibel medelinkomst	245 200	
Inkomsttagare, antal	69	
Inkomst/invånare	112 000	

**FÖRSÖRJNINGSTÖD**

<b>FÖRSÖRJNINGSTÖD</b>	
År 2000	
Hushåll	—
Utbetalt belopp (kr)	—
Belopp per hushåll (kr)	—

**BILINNEHAV**

<b>BILINNEHAV</b>	
31 december 2000	
Personbilar i trafik	62
Bilar per 100 invånare	44

# Områdesfakta Tygelsjö by

Malmö: Delområde Tygelsjö by



<b>Invånare</b> 1 jan 2001:	<b>1 921</b>
<b>Areal</b> , hektar 1 jan 2001:	<b>506</b>
<b>Invånare per hektar</b>	<b>4</b>
<b>Hushåll</b> 1 jan 2000 (framskrivna):	<b>700</b>
<b>Arbetsstillfällan</b> 1999:	<b>301</b>

## Prognos

Folkmängd 1 januari 2007:	2 370
Bostadsbyggande 2000-2005:	200

## FOLKMÄNGD

År	Antal	1 januari	
		År	Antal
1961	481	1998	1 970
1971	603	1999	1 927
1981	2 015	2000	1 912
1991	2 000	2001	1 921

## ÅLDERSFÖRDELNING

Ålder	Antal personer	1 januari 2001			
		%	Därav kvinnor	%	
0 - 5	147	8	72	49	
6-15	282	15	143	51	
16-18	70	4	30	43	
19-24	97	5	43	44	
25-44	499	26	258	52	
45-64	609	32	320	53	
65-79	158	8	79	50	
80-	59	3	34	58	
SUMMA	1 921	100	979	51	

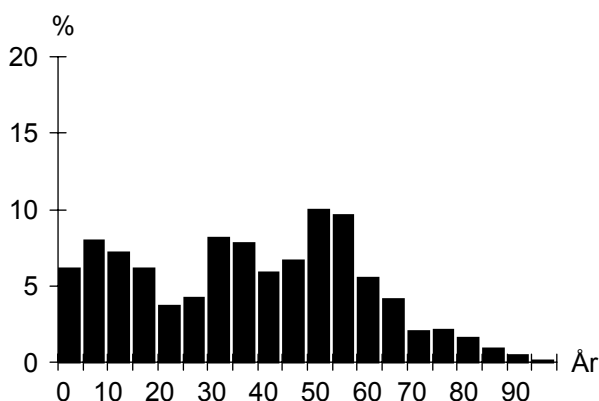

## UTLÄNDSK BAKGRUND

Land	1 januari 2001	
	Födda i utlandet	Födda i Sverige*
De fem största grupperna		
Danmark	26	29
Tyskland	12	12
Finland	10	14
Ungern	9	7
Polen	7	9
TOTALT	111	122
Andel av folkmängd	6%	6%

\* med minst en förälder född i utlandet

## FÖRVÄRVSARBETANDE

		År 1999
Förvärvsarbetande (16- år):		1 016
Andel förvärvsarb. (20-64 år):	Män	82%
	Kvinnor	84%
	<b>Totalt</b>	<b>83%</b>
Arbetsstillfällen		301
däruv tillverkning		60
" handel, privata tjänster m.m		110
" offentlig service		103

## FLYTTNINGAR

	1997	1998	1999	2000
Inflyttade	159	146	148	127
Utflyttade	159	186	135	146
Flyttningsnetto	—	-40	13	-19
Andel utflyttade av folkmängd	8%	9%	7%	8%

## UTBILDNING

Utbildningsnivå (20-64 år)	1 januari 2000	
	Antal	%
Förgymnasial	257	22
Gymnasial	612	52
Eftergymnasial	300	25
Uppgift saknas	9	1
TOTALT	1 178	100

## Tygelsjö by

**BOSTÄDER**

<b>BOSTÄDER</b>			
1 januari 2001			
Byggnadsår	Totalt	%	Småhus
före 1940	128	18	128
1941-60	26	4	23
1961-70	48	7	48
1971-80	448	62	448
1981-	69	10	58
SUMMA	719	100	705

<b>Storlek</b>			
Storlek	Totalt	%	Småhus
-1 rum och kök	18	3	7
2 rum och kök	34	5	31
3 rum och kök	102	14	102
4+ rum och kök	565	79	565
SUMMA	719	100	705

<b>Upplåtelseform</b>			
Upplåtelseform	Totalt	%	Småhus
Hysesrätt, MKB	–	–	–
Hysesrätt, privat	22	3	8
Bostadsrätt	115	16	115
Äganderätt	582	81	582
SUMMA	719	100	705

**HUSHÅLL**

<b>HUSHÅLL</b>		
Folk- och bostadsräkningen 1990		
Hushåll efter antal boende	Antal	%
1 boende	87	13
2 boende	218	32
3 boende	129	19
4+ boende	244	36
SUMMA	678	100

<b>Barnhushåll (barn 0-15 år)</b>		
	Antal	%
Totalt	288	42
därav med barn under 7 år	128	44
därav ensamförälder	17	6

<b>Pensionärshushåll</b>		
	Antal	%
Totalt	101	15
därav ensamboende	29	29
därav kvinnor	23	79

**ARBETSLÖSHET**

<b>ARBETSLÖSHET</b>		
31 mars 2001		
Reg. arbetslösa (18-64 år)	42	3%
därav 18-24 år	3	3%
I arbetsmarknadsåtgärder	17	

**KOMMUNALA VAL**

<b>KOMMUNALA VAL</b>		
År 1998		
Parti	Antal	%
M	516	31,8
C	45	2,8
Fp	44	2,7
Kd	104	6,4
S	701	43,2
V	62	3,8
Mp	45	2,8
Skåp	46	2,8
SPI	38	2,3
Övriga partier	21	1,3
SUMMA	1 622	100,0

Valdeltagande: 85,9%

**INKOMSTER**

<b>INKOMSTER</b>	
År 1999	
Disponibel medelinkomst	286 900
Inkomsttagare, antal	761
Inkomst/invånare	114 200

**FÖRSÖRJNINGSTÖD**

<b>FÖRSÖRJNINGSTÖD</b>	
År 2000	
Hushåll	10
Utbetalt belopp (kr)	168 754
Belopp per hushåll (kr)	16 875

**BILINNEHAV**

<b>BILINNEHAV</b>	
31 december 2000	
Personbilar i trafik	815
Bilar per 100 invånare	42

# Områdesfakta Solbacken

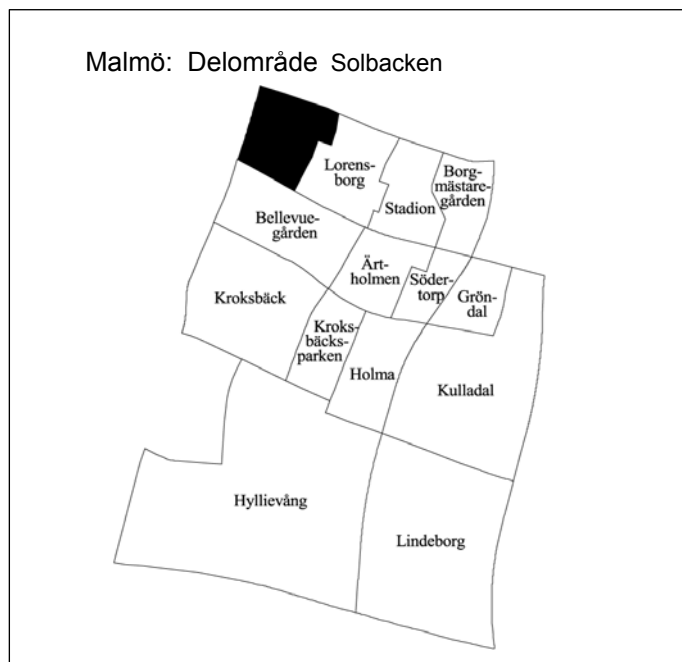

<b>Invånare</b> 1 jan 2001:	<b>1 047</b>
<b>Areal</b> , hektar 1 jan 2001:	<b>34</b>
<b>Invånare per hektar</b>	<b>31</b>
<b>Hushåll</b> 1 jan 2000 (framskrivna):	<b>492</b>
<b>Arbetsstillfällena</b> 1999:	<b>458</b>

## Prognos

Folkmängd 1 januari 2007:	996
Bostadsbyggande 2000-2005:	–

## FOLKMÄNGD

År	Antal	År	Antal
1961	1 162	1998	1 045
1971	1 355	1999	1 033
1981	1 104	2000	1 050
1991	998	2001	1 047

## ÅLDERSFÖRDELNING

Ålder	Antal personer	%	1 januari 2001	
			Därav kvinnor	%
0 - 5	65	6	35	54
6-15	114	11	51	45
16-18	40	4	24	60
19-24	58	6	32	55
25-44	244	23	135	55
45-64	268	26	141	53
65-79	182	17	116	64
80-	76	7	42	55
<b>SUMMA</b>	<b>1 047</b>	<b>100</b>	<b>576</b>	<b>55</b>

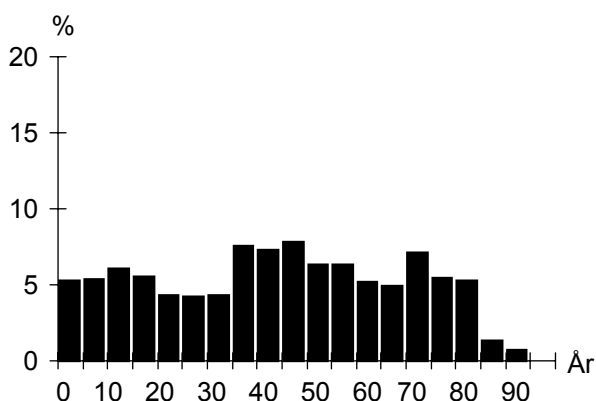

## UTLÄNDSK BAKGRUND

Land	1 januari 2001	
	Födda i utlandet	Födda i Sverige*
De fem största grupperna		
Tyskland	16	15
Polen	13	8
Jugoslavien	12	12
Danmark	11	15
Norge	10	4
<b>TOTALT</b>	<b>135</b>	<b>113</b>
Andel av folkmängd	13%	11%

\* med minst en förälder född i utlandet

## FÖRVÄRVSARBETANDE

		År 1999
Förvärvsarbetande (16- år):		415
Andel förvärvsarb. (20-64 år):	Män	72%
	Kvinnor	71%
	<b>Totalt</b>	<b>71%</b>
Arbetsstillfällena		458
däruv tillverkning		38
" handel, privata tjänster m.m		279
" offentlig service		115

## FLYTTNINGAR

	1997	1998	1999	2000
Inflyttade	152	105	127	108
Utflyttade	122	119	105	117
Flyttningsnetto	30	-14	22	-9
Andel utflyttade av folkmängd	12%	11%	10%	11%

## UTBILDNING

Utbildningsnivå (20-64 år)	1 januari 2000	
	Antal	%
Förgymnasial	73	13
Gymnasial	224	40
Eftergymnasial	241	43
Uppgift saknas	18	3
<b>TOTALT</b>	<b>556</b>	<b>100</b>

## Solbacken

**BOSTÄDER**

<b>BOSTÄDER</b>			
1 januari 2001			
Byggnadsår	Totalt	%	Småhus
före 1940	84	17	84
1941-60	240	48	39
1961-70	129	26	129
1971-80	18	4	18
1981-	27	5	16
SUMMA	498	100	286

Storlek	Totalt	%	Småhus
-1 rum och kök	37	7	2
2 rum och kök	83	17	3
3 rum och kök	76	15	13
4+ rum och kök	302	61	268
SUMMA	498	100	286

Upplåtelseform	Totalt	%	Småhus
Hysesrätt, MKB	–	–	–
Hysesrätt, privat	214	43	2
Bostadsrätt	36	7	36
Äganderätt	248	50	248
SUMMA	498	100	286

**HUSHÅLL**

<b>HUSHÅLL</b>		
Folk- och bostadsräkningen 1990		
Hushåll efter antal boende	Antal	%
1 boende	173	37
2 boende	201	43
3 boende	45	10
4+ boende	51	11
SUMMA	470	100

A pie chart illustrating the distribution of households based on the number of residents. The largest segment is '2 boende' at 43%, followed by '1 boende' at 37%, '3 boende' at 10%, and '4+ boende' at 11%.

<b>Barnhushåll (barn 0-15 år)</b>			
	Antal	%	
Totalt	78	17	
därför med barn under 7 år	45	58	
därför ensamförälder	18	23	

<b>Pensionärshushåll</b>			
	Antal	%	
Totalt	184	39	
därför ensamboende	70	38	
därför kvinnor	57	81	

**ARBETSLÖSHET**

<b>ARBETSLÖSHET</b>			
31 mars 2001			
Reg. arbetslösa (18-64 år)	21	4%	
därför 18-24 år	–	–	
I arbetsmarknadsåtgärder	12		

**KOMMUNALA VAL**

<b>KOMMUNALA VAL</b>	
År 1998	
Går ej att redovisa p g a valdistriktsindelningen	

**INKOMSTER**

<b>INKOMSTER</b>	
År 1999	
Disponibel medelinkomst	258 800
Inkomsttagare, antal	545
Inkomst/invånare	134 300

**FÖRSÖRJNINGSTÖD**

<b>FÖRSÖRJNINGSTÖD</b>	
År 2000	
Hushåll	17
Utbetalt belopp (kr)	459 419
Belopp per hushåll (kr)	27 025

**BILINNEHAV**

<b>BILINNEHAV</b>	
31 december 2000	
Personbilar i trafik	367
Bilar per 100 invånare	35

# Områdesfakta Lorensborg

Malmö: Delområde Lorensborg

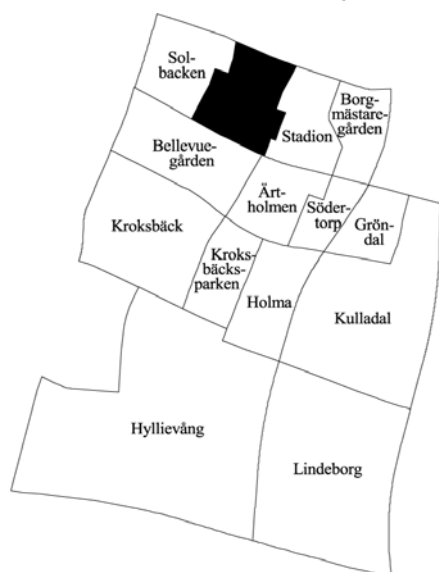

<b>Invånare</b> 1 jan 2001:	<b>3 867</b>
<b>Areal</b> , hektar 1 jan 2001:	<b>37</b>
<b>Invånare per hektar</b>	<b>105</b>
<b>Hushåll</b> 1 jan 2000 (framskrivna):	<b>2 516</b>
<b>Arbetsstillfällena</b> 1999:	<b>388</b>

## Prognos

Folkmängd 1 januari 2007:	3 777
Bostadsbyggande 2000-2005:	–

## FOLKMÄNGD

År	Antal	År	1 januari
			Antal
1961	8 063	1998	3 899
1971	6 513	1999	3 910
1981	4 388	2000	3 888
1991	3 811	2001	3 867

## ÅLDERSFÖRDELNING

Ålder	Antal personer	%	1 januari 2001	
			Därav kvinnor	%
0 - 5	140	4	69	49
6-15	280	7	131	47
16-18	75	2	30	40
19-24	273	7	146	53
25-44	860	22	419	49
45-64	786	20	408	52
65-79	993	26	641	65
80-	460	12	310	67
<b>SUMMA</b>	<b>3 867</b>	<b>100</b>	<b>2 154</b>	<b>56</b>

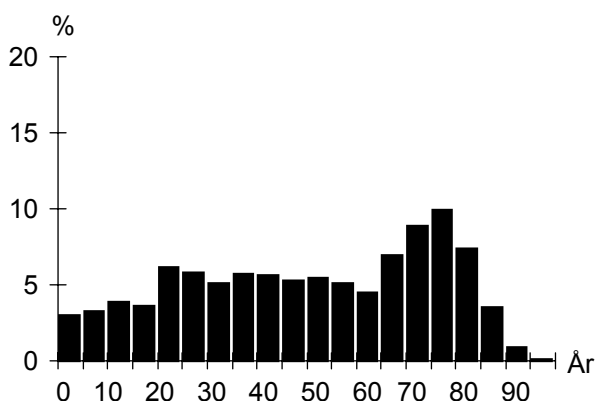

## UTLÄNDSK BAKGRUND

Land	1 januari 2001	
	Födda i utlandet	Födda i Sverige*
De fem största grupperna		
Polen	70	42
Jugoslavien	64	41
Iran	62	13
Danmark	54	57
Tyskland	37	26
<b>TOTALT</b>	<b>644</b>	<b>372</b>
Andel av folkmängd	17%	10%

\* med minst en förälder född i utlandet

## FÖRVÄRVSARBETANDE

		År 1999
Förvärvsarbetande (16- år):		1 099
Andel förvärvsarb. (20-64 år):	Män	57%
	Kvinnor	56%
	<b>Totalt</b>	<b>57%</b>
Arbetsstillfällena		388
däruv tillverkning		28
" handel, privata tjänster m.m		134
" offentlig service		220

## FLYTTNINGAR

	1997	1998	1999	2000
Inflyttade	493	474	461	432
Utflyttade	484	448	450	399
Flyttningsnetto	9	26	11	33
Andel utflyttade av folkmängd	12%	11%	12%	10%

## UTBILDNING

Utbildningsnivå (20-64 år)	1 januari 2000	
	Antal	%
Förgymnasial	495	27
Gymnasial	892	48
Eftergymnasial	439	24
Uppgift saknas	38	2
<b>TOTALT</b>	<b>1 864</b>	<b>100</b>



## Lorensborg

**BOSTÄDER**

<b>BOSTÄDER</b>			
1 januari 2001			
Byggnadsår	Totalt	%	Småhus
före 1940	–	–	–
1941-60	2 557	100	–
1961-70	–	–	–
1971-80	–	–	–
1981-	–	–	–
SUMMA	2 557	100	–

<b>BOSTÄDER</b>			
Storlek	Totalt	%	Småhus
-1 rum och kök	361	14	–
2 rum och kök	768	30	–
3 rum och kök	991	39	–
4+ rum och kök	437	17	–
SUMMA	2 557	100	–

<b>BOSTÄDER</b>			
Upplåtelseform	Totalt	%	Småhus
Hyresrätt, MKB	1 562	61	–
Hyresrätt, privat	–	–	–
Bostadsrätt	995	39	–
Äganderätt	–	–	–
SUMMA	2 557	100	–

**HUSHÅLL**

<b>HUSHÅLL</b>		
Folk- och bostadsräkningen 1990		
Hushåll efter antal boende		
	Antal	%
1 boende	1 452	60
2 boende	771	32
3 boende	116	5
4+ boende	88	4
SUMMA	2 427	100

3 boende 4+ boende

2 boende 1 boende

<b>Barnhushåll (barn 0-15 år)</b>		
	Antal	%
Totalt	205	8
därav med barn under 7 år	119	58
därav ensamförälder	77	38

<b>Pensionärshushåll</b>		
	Antal	%
Totalt	1 152	47
därav ensamboende	676	59
därav kvinnor	529	78

**ARBETSLÖSHET**

<b>ARBETSLÖSHET</b>		
31 mars 2001		
Reg. arbetslösa (18-64 år)	126	6%
därav 18-24 år	11	4%
I arbetsmarknadsåtgärder	88	

**KOMMUNALA VAL**

<b>KOMMUNALA VAL</b>		
År 1998		
Parti	Antal	%
M	439	17,6
C	22	0,9
Fp	57	2,3
Kd	138	5,5
S	1 260	50,5
V	174	7,0
Mp	67	2,7
Skåp	126	5,1
SPI	163	6,5
Övriga partier	47	1,9
SUMMA	2 493	100,0

Valdeltagande: 72,6%

**INKOMSTER**

<b>INKOMSTER</b>	
År 1999	
Disponibel medelinkomst	143 500
Inkomsttagare, antal	2 624
Inkomst/invånare	96 800

**FÖRSÖRJNINGSTÖD**

<b>FÖRSÖRJNINGSTÖD</b>	
År 2000	
Hushåll	192
Utbetalt belopp (kr)	6 089 834
Belopp per hushåll (kr)	31 718

**BILINNEHAV**

<b>BILINNEHAV</b>	
31 december 2000	
Personbilar i trafik	1 012
Bilar per 100 invånare	26

# Områdesfakta Borgmästaregården

Malmö: Delområde Borgmästaregården

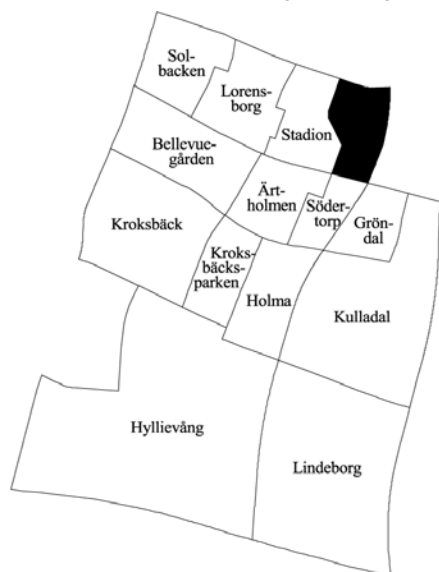

<b>Invånare</b> 1 jan 2001:	<b>2 302</b>
<b>Areal</b> , hektar 1 jan 2001:	<b>26</b>
<b>Invånare per hektar</b>	<b>89</b>
<b>Hushåll</b> 1 jan 2000 (framskrivna):	<b>1 518</b>
<b>Arbetsstillfällena</b> 1999:	<b>197</b>

## Prognos

Folkmängd 1 januari 2007:	1 796
Bostadsbyggande 2000-2005:	–

## FOLKMÄNGD

År	Antal	År	Antal
1961	11	1998	2 373
1971	3 915	1999	2 390
1981	2 786	2000	2 367
1991	2 305	2001	2 302

## ÅLDERSFÖRDELNING

Ålder	Antal personer	1 januari 2001	
		%	Därav kvinnor %
0 - 5	53	2	25
6-15	83	4	40
16-18	24	1	13
19-24	65	3	30
25-44	290	13	130
45-64	490	21	278
65-79	808	35	490
80-	489	21	332
<b>SUMMA</b>	<b>2 302</b>	<b>100</b>	<b>1 338</b>

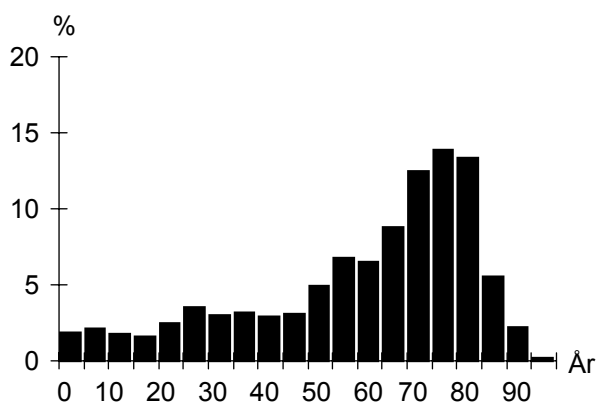

## UTLÄNDSK BAKGRUND

Land	1 januari 2001	
	Födda i utlandet	Födda i Sverige*
De fem största grupperna		
Polen	53	17
Tyskland	28	7
Jugoslavien	27	27
Danmark	26	12
Finland	24	4
<b>TOTALT</b>	<b>266</b>	<b>149</b>
Andel av folkmängd	12%	6%

\* med minst en förälder född i utlandet

## FÖRVÄRVSARBETANDE

		År 1999
Förvärvsarbetande (16- år):		607
Andel förvärvsarb. (20-64 år):	Män	68%
	Kvinnor	62%
	<b>Totalt</b>	<b>65%</b>
Arbetsstillfällena		197
däruv tillverkning		8
" handel, privata tjänster m.m		45
" offentlig service		132

## FLYTTNINGAR

	1997	1998	1999	2000
Inflyttade	257	299	246	164
Utflyttade	229	234	223	177
Flyttningsnetto	28	65	23	-13
Andel utflyttade av folkmängd	10%	10%	9%	7%

## UTBILDNING

		1 januari 2000	
Utbildningsnivå (20-64 år)	Antal	%	
Förgymnasial	186	21	
Gymnasial	422	47	
Eftergymnasial	272	30	
Uppgift saknas	17	2	
<b>TOTALT</b>	<b>897</b>	<b>100</b>	

## Borgmästaregården

**BOSTÄDER**

<b>BOSTÄDER</b>			
1 januari 2001			
Byggnadsår	Totalt	%	Småhus
före 1940	–	–	–
1941-60	–	–	–
1961-70	1 483	96	–
1971-80	–	–	–
1981-	58	4	–
SUMMA	1 541	100	–

<b>BOSTÄDER</b>			
Storlek	Totalt	%	Småhus
-1 rum och kök	90	6	–
2 rum och kök	484	31	–
3 rum och kök	510	33	–
4+ rum och kök	457	30	–
SUMMA	1 541	100	–

<b>BOSTÄDER</b>			
Upplåtelseform	Totalt	%	Småhus
Hysesrätt, MKB	–	–	–
Hysesrätt, privat	220	14	–
Bostadsrätt	1 321	86	–
Äganderätt	–	–	–
SUMMA	1 541	100	–

**HUSHÅLL**

<b>HUSHÅLL</b>		
Folk- och bostadsräkningen 1990		
Hushåll efter antal boende	Antal	%
1 boende	712	51
2 boende	577	41
3 boende	69	5
4+ boende	46	3
SUMMA	1 404	100

A pie chart illustrating the distribution of households based on the number of residents. The largest segment is '1 boende' at 51%, followed by '2 boende' at 41%, '3 boende' at 5%, and '4+ boende' at 3%.

<b>Barnhushåll (barn 0-15 år)</b>			
	Antal	%	
Totalt	64	5	
därav med barn under 7 år	33	52	
därav ensamförälder	10	16	

<b>Pensionärshushåll</b>			
	Antal	%	
Totalt	906	65	
därav ensamboende	483	53	
därav kvinnor	395	82	

**ARBETSLÖSHET**

<b>ARBETSLÖSHET</b>			
31 mars 2001			
Reg. arbetslösa (18-64 år)	33	4%	
därav 18-24 år	1	1%	
I arbetsmarknadsåtgärder	23		

**KOMMUNALA VAL**

<b>KOMMUNALA VAL</b>		
År 1998		
Parti	Antal	%
M	475	26,6
C	14	0,8
Fp	49	2,7
Kd	136	7,6
S	755	42,3
V	46	2,6
Mp	38	2,1
Skåp	85	4,8
SPI	163	9,1
Övriga partier	23	1,3
SUMMA	1 784	100,0

Valdeltagande: 80,1%

**INKOMSTER**

<b>INKOMSTER</b>		
År 1999		
Disponibel medelinkomst	186 400	
Inkomsttagare, antal	1 608	
Inkomst/invånare	126 600	

**FÖRSÖRJNINGSTÖD**

<b>FÖRSÖRJNINGSTÖD</b>		
År 2000		
Hushåll	17	
Utbetalt belopp (kr)	481 203	
Belopp per hushåll (kr)	28 306	

**BILINNEHAV**

<b>BILINNEHAV</b>		
31 december 2000		
Personbilar i trafik	823	
Bilar per 100 invånare	36	

# Områdesfakta Flensburg

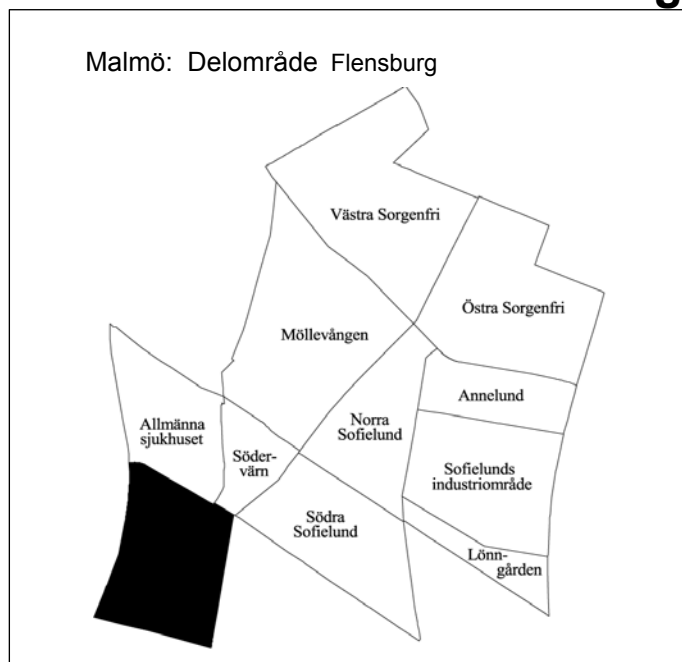

<b>Invånare</b> 1 jan 2001:	<b>437</b>
<b>Areal</b> , hektar 1 jan 2001:	<b>35</b>
<b>Invånare per hektar</b>	<b>12</b>
<b>Hushåll</b> 1 jan 2000 (framskrivna):	<b>294</b>
<b>Arbetsstillfällena</b> 1999:	<b>1 414</b>

## Prognos

Folkmängd 1 januari 2007:	508
Bostadsbyggande 2000-2005:	–

## FOLKMÄNGD

År	Antal	År	Antal
1961	314	1998	377
1971	484	1999	380
1981	375	2000	437
1991	327	2001	437

## ÅLDERSFÖRDELNING

1 januari 2001

Ålder	Antal personer	%	Därav kvinnor	%
0 - 5	20	5	9	45
6-15	26	6	12	46
16-18	4	1	2	50
19-24	85	19	46	54
25-44	147	34	52	35
45-64	67	15	24	36
65-79	52	12	32	62
80-	36	8	30	83
SUMMA	437	100	207	47

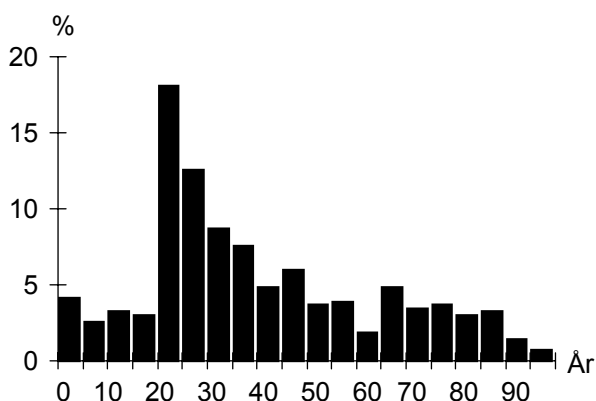

## UTLÄNDSK BAKGRUND

1 januari 2001

Land	Födda i utlandet	Födda i Sverige*
De fem största grupperna		
Irak	33	6
Iran	28	6
Jugoslavien	17	7
Bosnien-Hercegovina	14	
Finland	9	8
TOTALT	173	54
Andel av folkmängd	40%	12%

\* med minst en förälder född i utlandet

## FÖRVÄRVSARBETANDE

År 1999

Förvärvsarbetande (16- år):	115
Andel förvärvsarb. (20-64 år):	Män 40%
	Kvinnor 40%
	<b>Totalt 40%</b>
Arbetsstillfällena	1 414
däruv tillverkning	35
" handel, privata tjänster m.m	863
" offentlig service	515

## FLYTTNINGAR

	1997	1998	1999	2000
Inflyttade	110	136	167	139
Utflyttade	105	120	98	118
Flyttningsnetto	5	16	69	21
Andel utflyttade av folkmängd	28%	32%	26%	27%

## UTBILDNING

1 januari 2000

Utbildningsnivå (20-64 år)	Antal	%
Förgymnasial	73	26
Gymnasial	132	46
Eftergymnasial	67	24
Uppgift saknas	12	4
TOTALT	284	100

## Flensburg

**BOSTÄDER**

<b>BOSTÄDER</b>			
1 januari 2001			
Byggnadsår	Totalt	%	Småhus
före 1940	152	50	–
1941-60	–	–	–
1961-70	154	50	–
1971-80	–	–	–
1981-	–	–	–
SUMMA	306	100	–

Storlek	Totalt	%	Småhus
-1 rum och kök	148	48	–
2 rum och kök	101	33	–
3 rum och kök	54	18	–
4+ rum och kök	3	1	–
SUMMA	306	100	–

Upplåtelseform	Totalt	%	Småhus
Hysesrätt, MKB	–	–	–
Hysesrätt, privat	154	50	–
Bostadsrätt	152	50	–
Äganderätt	–	–	–
SUMMA	306	100	–

**ARBETSLÖSHET**

<b>ARBETSLÖSHET</b>			
31 mars 2001			
Reg. arbetslösa (18-64 år)	19	6%	
därav 18-24 år	–	–	
I arbetsmarknadsåtgärder	19		

**KOMMUNALA VAL**

<b>KOMMUNALA VAL</b>	
År 1998	
Går ej att redovisa p g a valdistriktsindelningen	

**HUSHÅLL**

<b>HUSHÅLL</b>		
Folk- och bostadsräkningen 1990		
Hushåll efter antal boende	Antal	%
1 boende	200	80
2 boende	43	17
3 boende	6	2
4+ boende	1	0
SUMMA	250	100

A pie chart illustrating the distribution of households based on the number of residents. The largest segment, representing 80% of households, is for 1 resident. The next largest is for 2 residents at 17%. There are 2% for 3 residents and 0% for 4 or more residents.

<b>Barnhushåll (barn 0-15 år)</b>			
	Antal	%	
Totalt	11	4	
därav med barn under 7 år	7	64	
därav ensamförälder	7	64	

<b>Pensionärshushåll</b>			
	Antal	%	
Totalt	79	32	
därav ensamboende	59	75	
därav kvinnor	37	63	

**INKOMSTER**

<b>INKOMSTER</b>		
År 1999		
Disponibel medelinkomst	103 300	
Inkomsttagare, antal	340	
Inkomst/invånare	80 400	

**FÖRSÖRJNINGSTÖD**

<b>FÖRSÖRJNINGSTÖD</b>		
År 2000		
Hushåll	77	
Utbetalt belopp (kr)	2 604 790	
Belopp per hushåll (kr)	33 828	

**BILINNEHAV**

<b>BILINNEHAV</b>		
31 december 2000		
Personbilar i trafik	60	
Bilar per 100 invånare	14	

# Områdesfakta Bellevuegården

Malmö: Delområde Bellevuegården

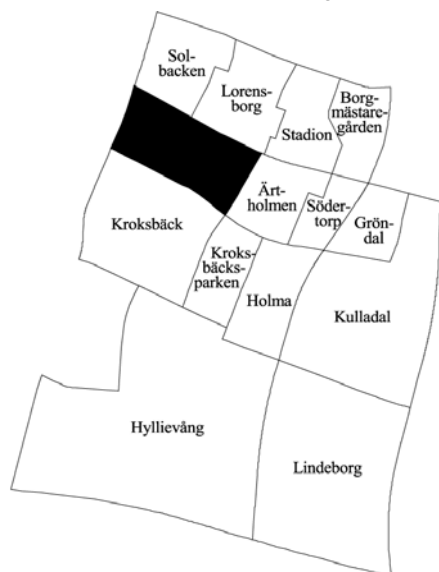

<b>Invånare</b> 1 jan 2001:	<b>3 993</b>
<b>Areal</b> , hektar 1 jan 2001:	<b>50</b>
<b>Invånare per hektar</b>	<b>80</b>
<b>Hushåll</b> 1 jan 2000 (framskrivna):	<b>2 241</b>
<b>Arbetsstillfällena</b> 1999:	<b>912</b>

## Prognos

Folkmängd 1 januari 2007:	3 925
Bostadsbyggande 2000-2005:	56

## FOLKMÄNGD

År	Antal	År	Antal
1961	44	1998	3 891
1971	86	1999	3 904
1981	3 601	2000	3 998
1991	3 312	2001	3 993

## ÅLDERSFÖRDELNING

Ålder	Antal personer	%	1 januari 2001	
			Därav kvinnor	%
0 - 5	258	6	129	50
6-15	440	11	212	48
16-18	130	3	61	47
19-24	311	8	151	49
25-44	951	24	488	51
45-64	792	20	409	52
65-79	614	15	389	63
80-	497	12	370	74
<b>SUMMA</b>	<b>3 993</b>	<b>100</b>	<b>2 209</b>	<b>55</b>

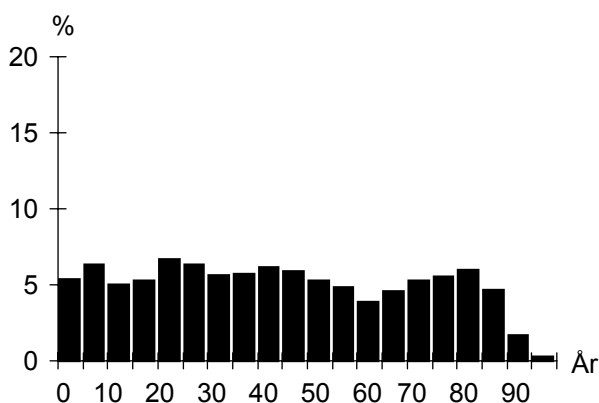

## UTLÄNDSK BAKGRUND

Land	1 januari 2001	
	Födda i utlandet	Födda i Sverige*
De fem största grupperna		
Iran	231	63
Polen	146	60
Jugoslavien	99	52
Afghanistan	83	28
Bosnien-Hercegovina	61	14
<b>TOTALT</b>	<b>1 226</b>	<b>637</b>
Andel av folkmängd	31%	16%

\* med minst en förälder född i utlandet

## FÖRVÄRVSARBETANDE

		År 1999
Förvärvsarbetande (16- år):		1 028
Andel förvärvsarb. (20-64 år):	Män	52%
	Kvinnor	48%
	<b>Totalt</b>	<b>50%</b>
Arbetsstillfällena		912
däruv tillverkning		13
" handel, privata tjänster m.m		409
" offentlig service		479

## FLYTTNINGAR

	1997	1998	1999	2000
Inflyttade	726	567	587	560
Utflyttade	592	536	456	514
Flyttningsnetto	134	31	131	46
Andel utflyttade av folkmängd	16%	14%	12%	13%

## UTBILDNING

Utbildningsnivå (20-64 år)	1 januari 2000	
	Antal	%
Förgymnasial	557	28
Gymnasial	939	48
Eftergymnasial	420	21
Uppgift saknas	60	3
<b>TOTALT</b>	<b>1 976</b>	<b>100</b>

## Bellevuegården

**BOSTÄDER**

<b>BOSTÄDER</b>			
1 januari 2001			
Byggnadsår	Totalt	%	Småhus
före 1940	–	–	–
1941-60	–	–	–
1961-70	24	1	24
1971-80	1 905	82	44
1981-	406	17	31
SUMMA	2 335	100	99

Storlek	Totalt	%	Småhus
-1 rum och kök	515	22	–
2 rum och kök	823	35	–
3 rum och kök	689	30	–
4+ rum och kök	308	13	99
SUMMA	2 335	100	99

Upplåtelseform	Totalt	%	Småhus
Hysesrätt, MKB	942	40	–
Hysesrätt, privat	1 294	55	–
Bostadsrätt	–	–	–
Äganderätt	99	4	99
SUMMA	2 335	100	99

**HUSHÅLL**

<b>HUSHÅLL</b>		
Folk- och bostadsräkningen 1990		
Hushåll efter antal boende	Antal	%
1 boende	951	53
2 boende	506	28
3 boende	169	9
4+ boende	160	9
SUMMA	1 786	100

4+ boende  
3 boende  
2 boende  
1 boende

<b>Barnhushåll (barn 0-15 år)</b>			
	Antal	%	
Totalt	366	20	
därav med barn under 7 år	198	54	
därav ensamförälder	157	43	

<b>Pensionärshushåll</b>			
	Antal	%	
Totalt	566	32	
därav ensamboende	396	70	
därav kvinnor	313	79	

**ARBETSLÖSHET**

<b>ARBETSLÖSHET</b>			
31 mars 2001			
Reg. arbetslösa (18-64 år)	183	9%	
därav 18-24 år	22	6%	
I arbetsmarknadsåtgärder	98		

**KOMMUNALA VAL**

<b>KOMMUNALA VAL</b>			
År 1998			
Parti	Antal	%	
M	325	18,9	
C	12	0,7	
Fp	35	2,0	
Kd	101	5,9	
S	845	49,0	
V	118	6,8	
Mp	38	2,2	
Skåp	88	5,1	
SPI	105	6,1	
Övriga partier	56	3,3	
SUMMA	1 723	100,0	
Valdeltagande:	66,6%		

**INKOMSTER**

<b>INKOMSTER</b>		
År 1999		
Disponibel medelinkomst	153 600	
Inkomsttagare, antal	2 402	
Inkomst/invånare	92 300	

**FÖRSÖRJNINGSTÖD**

<b>FÖRSÖRJNINGSTÖD</b>		
År 2000		
Hushåll	392	
Utbetalt belopp (kr)	13 493 417	
Belopp per hushåll (kr)	34 422	

**BILINNEHAV**

<b>BILINNEHAV</b>		
31 december 2000		
Personbilar i trafik	890	
Bilar per 100 invånare	22	

# Områdesfakta Södertorp

Malmö: Delområde Södertorp

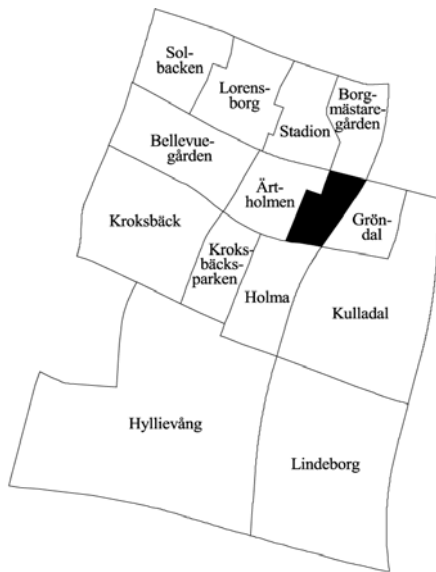

<b>Invånare</b> 1 jan 2001:	<b>1 235</b>
<b>Areal</b> , hektar 1 jan 2001:	<b>17</b>
<b>Invånare per hektar</b>	<b>73</b>
<b>Hushåll</b> 1 jan 2000 (framskrivna):	<b>795</b>
<b>Arbetsstillfällena</b> 1999:	<b>60</b>

## Prognos

Folkmängd 1 januari 2007:	1 066
Bostadsbyggande 2000-2005:	–

## FOLKMÄNGD

År	Antal	År	Antal
1961	11	1998	1 257
1971	942	1999	1 248
1981	1 593	2000	1 246
1991	1 325	2001	1 235

## ÅLDERSFÖRDELNING

Ålder	Antal personer	%	1 januari 2001	
			Därav kvinnor	%
0 - 5	18	1	10	56
6-15	43	3	16	37
16-18	14	1	8	57
19-24	43	3	19	44
25-44	159	13	74	47
45-64	415	34	240	58
65-79	379	31	220	58
80-	164	13	105	64
<b>SUMMA</b>	<b>1 235</b>	<b>100</b>	<b>692</b>	<b>56</b>

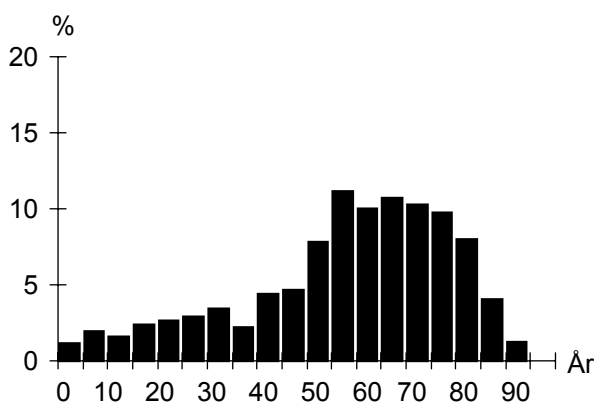

## FLYTTNINGAR

	1997	1998	1999	2000
Inflyttade	100	84	77	101
Utflyttade	87	68	56	96
Flyttningsnetto	13	16	21	5
Andel utflyttade av folkmängd	7%	5%	4%	8%

## UTLÄNDSK BAKGRUND

Land	1 januari 2001	
	Födda i utlandet	Födda i Sverige*
De fem största grupperna		
Polen	40	11
Jugoslavien	19	14
Danmark	18	20
Iran	16	
Finland	13	
<b>TOTALT</b>	<b>178</b>	<b>91</b>
Andel av folkmängd	14%	7%

\* med minst en förälder född i utlandet

## FÖRVÄRVSARBETANDE

		År 1999
Förvärvsarbetande (16- år):		432
Andel förvärvsarb. (20-64 år):	Män	71%
	Kvinnor	66%
	<b>Totalt</b>	<b>68%</b>
Arbetsstillfällena		60
däruv tillverkning		4
" handel, privata tjänster m.m		18
" offentlig service		32

## UTBILDNING

1 januari 2000		
Utbildningsnivå (20-64 år)	Antal	%
Förgymnasial	172	28
Gymnasial	295	48
Eftergymnasial	145	24
Uppgift saknas	5	1
<b>TOTALT</b>	<b>617</b>	<b>100</b>



## Södertorp

**BOSTÄDER**

<b>BOSTÄDER</b>			
1 januari 2001			
Byggnadsår	Totalt	%	Småhus
före 1940	–	–	–
1941-60	–	–	–
1961-70	314	39	–
1971-80	486	61	–
1981-	–	–	–
SUMMA	800	100	–

---

Storlek	Totalt	%	Småhus
-1 rum och kök	23	3	–
2 rum och kök	261	33	–
3 rum och kök	445	56	–
4+ rum och kök	71	9	–
SUMMA	800	100	–

---

Upplåtelseform	Totalt	%	Småhus
Hysesrätt, MKB	–	–	–
Hysesrätt, privat	–	–	–
Bostadsrätt	800	100	–
Äganderätt	–	–	–
SUMMA	800	100	–

**ARBETSLÖSHET**

<b>ARBETSLÖSHET</b>			
31 mars 2001			
Reg. arbetslösa (18-64 år)			
därav 18-24 år	30	5%	–
I arbetsmarknadsåtgärder	25		

**KOMMUNALA VAL**

<b>KOMMUNALA VAL</b>			
År 1998			
Parti	Antal	%	
M	134	14,4	
C	4	0,4	
Fp	12	1,3	
Kd	56	6,0	
S	505	54,4	
V	46	5,0	
Mp	12	1,3	
Skåp	42	4,5	
SPI	91	9,8	
Övriga partier	27	2,9	
SUMMA	929	100,0	
Valdeltagande:		80,9%	

**HUSHÅLL**

<b>HUSHÅLL</b>			
Folk- och bostadsräkningen 1990			
Hushåll efter antal boende			
	Antal	%	
1 boende	371	48	
2 boende	317	41	
3 boende	52	7	
4+ boende	35	5	
SUMMA	775	100	

A pie chart illustrating the distribution of households based on the number of residents. The largest segment is '1 boende' at 48%, followed by '2 boende' at 41%, '3 boende' at 7%, and '4+ boende' at 5%.

---

<b>Barnhushåll (barn 0-15 år)</b>			
	Antal	%	
Totalt	67	9	
därav med barn under 7 år	29	43	
därav ensamförälder	17	25	

---

<b>Pensionärshushåll</b>			
	Antal	%	
Totalt	395	51	
därav ensamboende	217	55	
därav kvinnor	173	80	

**INKOMSTER**

<b>INKOMSTER</b>			
År 1999			
Disponibel medelinkomst	173	100	
Inkomsttagare, antal	826		
Inkomst/invånare	114	800	

**FÖRSÖRJNINGSTÖD**

<b>FÖRSÖRJNINGSTÖD</b>			
År 2000			
Hushåll	11		
Utbetalt belopp (kr)	236	738	
Belopp per hushåll (kr)	21	522	

**BILINNEHAV**

<b>BILINNEHAV</b>			
31 december 2000			
Personbilar i trafik	488		
Bilar per 100 invånare	40		

# Områdesfakta Kroksbäck

Malmö: Delområde Kroksbäck

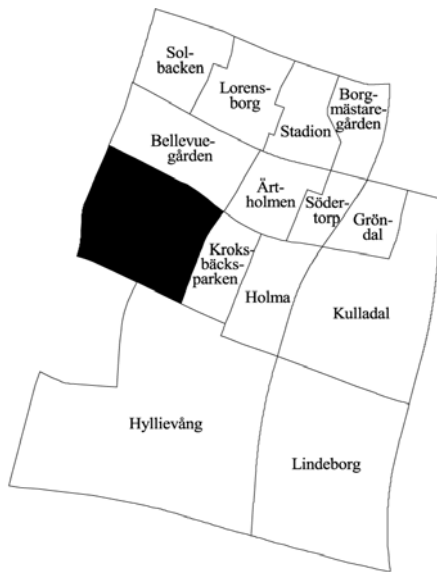

<b>Invånare</b> 1 jan 2001:	<b>4 665</b>
<b>Areal</b> , hektar 1 jan 2001:	<b>75</b>
<b>Invånare per hektar</b>	<b>62</b>
<b>Hushåll</b> 1 jan 2000 (framskrivna):	<b>1 887</b>
<b>Arbetsstillfällena</b> 1999:	<b>285</b>

## Prognos

Folkmängd 1 januari 2007:	4 394
Bostadsbyggande 2000-2005:	—

## FOLKMÄNGD

År	Antal	År	Antal
1961	931	1998	4 698
1971	6 541	1999	4 683
1981	4 107	2000	4 607
1991	4 554	2001	4 665

## ÅLDERSFÖRDELNING

Ålder	Antal personer	%	1 januari 2001	
			Därav kvinnor	%
0 - 5	329	7	159	48
6-15	743	16	349	47
16-18	215	5	103	48
19-24	330	7	173	52
25-44	1 022	22	543	53
45-64	1 125	24	581	52
65-79	694	15	384	55
80-	207	4	120	58
<b>SUMMA</b>	<b>4 665</b>	<b>100</b>	<b>2 412</b>	<b>52</b>

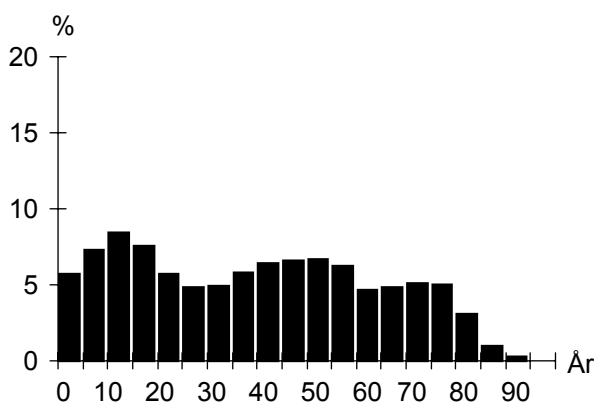

## UTLÄNDSK BAKGRUND

Land	1 januari 2001	
	Födda i utlandet	Födda i Sverige*
De fem största grupperna		
Jugoslavien	275	97
Afghanistan	195	37
Libanon	194	148
Polen	141	65
Iran	111	18
<b>TOTALT</b>	<b>1 636</b>	<b>772</b>
Andel av folkmängd	35%	17%

\* med minst en förälder född i utlandet

## FÖRVÄRVSARBETANDE

		År 1999
Förvärvsarbetande (16- år):		1 280
Andel förvärvsarb. (20-64 år):	Män	53%
	Kvinnor	50%
	<b>Totalt</b>	<b>51%</b>
Arbetsstillfällen		285
däruv tillverkning		6
" handel, privata tjänster m.m		70
" offentlig service		197

## FLYTTNINGAR

	1997	1998	1999	2000
Inflyttade	632	499	491	477
Utflyttade	628	544	575	432
Flyttningsnetto	4	-45	-84	45
Andel utflyttade av folkmängd	13%	12%	12%	9%

## UTBILDNING

Utbildningsnivå (20-64 år)	1 januari 2000	
	Antal	%
Förgymnasial	647	27
Gymnasial	1 025	43
Eftergymnasial	570	24
Uppgift saknas	116	5
<b>TOTALT</b>	<b>2 358</b>	<b>100</b>

## Kroksbäck

**BOSTÄDER**

<b>BOSTÄDER</b>			
1 januari 2001			
Byggnadsår	Totalt	%	Småhus
före 1940	51	3	51
1941-60	170	9	170
1961-70	1 647	85	336
1971-80	52	3	52
1981-	16	1	16
SUMMA	1 936	100	625

<b>BOSTÄDER</b>			
1 januari 2001			
Storlek	Totalt	%	Småhus
-1 rum och kök	71	4	2
2 rum och kök	292	15	6
3 rum och kök	683	35	43
4+ rum och kök	890	46	574
SUMMA	1 936	100	625

<b>BOSTÄDER</b>			
1 januari 2001			
Upplåtelseform	Totalt	%	Småhus
Hysesrätt, MKB	849	44	–
Hysesrätt, privat	5	0	–
Bostadsrätt	457	24	–
Äganderätt	625	32	625
SUMMA	1 936	100	625

**HUSHÅLL**

<b>HUSHÅLL</b>		
Folk- och bostadsräkningen 1990		
Hushåll efter antal boende	Antal	%
1 boende	571	30
2 boende	716	38
3 boende	272	14
4+ boende	325	17
SUMMA	1 884	100

A pie chart illustrating the distribution of households based on the number of residents. The chart is divided into four segments: 1 boende (30%), 2 boende (38%), 3 boende (14%), and 4+ boende (17%).

<b>Barnhushåll (barn 0-15 år)</b>			
	Antal	%	
Totalt	566	30	
därav med barn under 7 år	338	60	
därav ensamförälder	192	34	

<b>Pensionärshushåll</b>			
	Antal	%	
Totalt	525	28	
därav ensamboende	200	38	
därav kvinnor	146	73	

**ARBETSLÖSHET**

<b>ARBETSLÖSHET</b>			
31 mars 2001			
Reg. arbetslösa (18-64 år)	Antal	%	
därav 18-24 år	160	6%	
I arbetsmarknadsåtgärder	22	5%	
	90		

**KOMMUNALA VAL**

<b>KOMMUNALA VAL</b>		
År 1998		
Parti	Antal	%
M	691	29,1
C	8	0,3
Fp	62	2,6
Kd	168	7,1
S	1 034	43,5
V	151	6,4
Mp	36	1,5
Skåp	84	3,5
SPI	107	4,5
Övriga partier	34	1,4
SUMMA	2 375	100,0

Valdeltagande: 67,5%

**INKOMSTER**

<b>INKOMSTER</b>	
År 1999	
Disponibel medelinkomst	203 200
Inkomsttagare, antal	2 124
Inkomst/invånare	93 700

**FÖRSÖRJNINGSTÖD**

<b>FÖRSÖRJNINGSTÖD</b>	
År 2000	
Hushåll	421
Utbetalt belopp (kr)	20 229 016
Belopp per hushåll (kr)	48 050

**BILINNEHAV**

<b>BILINNEHAV</b>	
31 december 2000	
Personbilar i trafik	1 288
Bilar per 100 invånare	28

# Områdesfakta Holma

Malmö: Delområde Holma

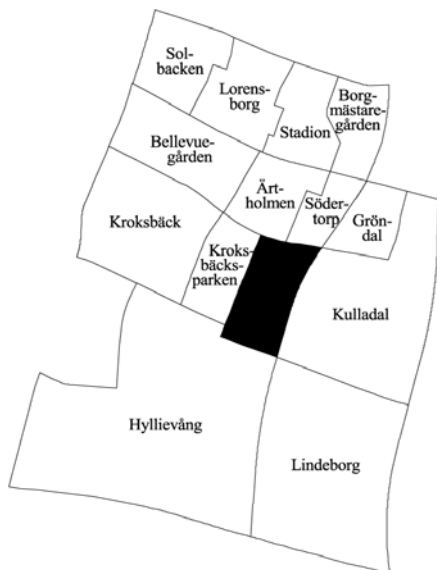

<b>Invånare</b> 1 jan 2001:	<b>3 559</b>
<b>Areal</b> , hektar 1 jan 2001:	<b>36</b>
<b>Invånare per hektar</b>	<b>99</b>
<b>Hushåll</b> 1 jan 2000 (framskrivna):	<b>1 472</b>
<b>Arbetsstillfällena</b> 1999:	<b>291</b>

## Prognos

Folkmängd 1 januari 2007:	3 754
Bostadsbyggande 2000-2005:	–

## FOLKMÄNGD

År	Antal	År	Antal
1961	–	1998	3 248
1971	1	1999	3 377
1981	3 543	2000	3 456
1991	3 149	2001	3 559

## ÅLDERSFÖRDELNING

Ålder	Antal personer	%	1 januari 2001	
			Därav kvinnor	%
0 - 5	359	10	161	45
6-15	554	16	270	49
16-18	145	4	65	45
19-24	273	8	146	53
25-44	992	28	481	48
45-64	751	21	379	50
65-79	337	9	185	55
80-	148	4	101	68
<b>SUMMA</b>	<b>3 559</b>	<b>100</b>	<b>1 788</b>	<b>50</b>

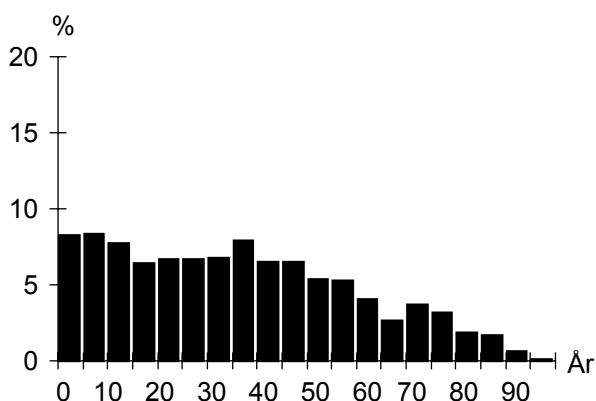

## UTLÄNDSK BAKGRUND

Land	1 januari 2001	
	Födda i utlandet	Födda i Sverige*
De fem största grupperna		
Jugoslavien	435	173
Afghanistan	158	15
Polen	149	45
Libanon	134	132
Irak	129	43
<b>TOTALT</b>	<b>1 733</b>	<b>736</b>
Andel av folkmängd	49%	21%

\* med minst en förälder född i utlandet

## FÖRVÄRVSARBETANDE

		År 1999
Förvärvsarbetande (16- år):		733
Andel förvärvsarb. (20-64 år):	Män	39%
	Kvinnor	36%
	<b>Totalt</b>	<b>37%</b>
Arbetsstillfällena		291
däruv tillverkning		15
" handel, privata tjänster m.m		67
" offentlig service		205

## FLYTTNINGAR

	1997	1998	1999	2000
Inflyttade	626	587	527	437
Utflyttade	549	497	479	355
Flyttningsnetto	77	90	48	82
Andel utflyttade av folkmängd	17%	15%	14%	10%

## UTBILDNING

		1 januari 2000	
Utbildningsnivå (20-64 år)	Antal	%	
Förgymnasial	653	34	
Gymnasial	820	43	
Eftergymnasial	273	14	
Uppgift saknas	152	8	
<b>TOTALT</b>	<b>1 898</b>	<b>100</b>	

## Holma

**BOSTÄDER**

<b>BOSTÄDER</b>			
1 januari 2001			
Byggnadsår	Totalt	%	Småhus
före 1940	–	–	–
1941-60	–	–	–
1961-70	–	–	–
1971-80	1 525	100	–
1981-	–	–	–
SUMMA	1 525	100	–

---

Storlek	Totalt	%	Småhus
-1 rum och kök	111	7	–
2 rum och kök	572	38	–
3 rum och kök	644	42	–
4+ rum och kök	198	13	–
SUMMA	1 525	100	–

---

Upplåtelseform	Totalt	%	Småhus
Hysesrätt, MKB	989	65	–
Hysesrätt, privat	–	–	–
Bostadsrätt	536	35	–
Äganderätt	–	–	–
SUMMA	1 525	100	–

**ARBETSLÖSHET**

<b>ARBETSLÖSHET</b>			
31 mars 2001			
Reg. arbetslösa (18-64 år)	180	9%	
därav 18-24 år	12	4%	
I arbetsmarknadsåtgärder	100		

**KOMMUNALA VAL**

<b>KOMMUNALA VAL</b>			
År 1998			
Parti	Antal	%	
M	218	13,7	
C	8	0,5	
Fp	22	1,4	
Kd	57	3,6	
S	928	58,3	
V	164	10,3	
Mp	30	1,9	
Skåp	75	4,7	
SPI	48	3,0	
Övriga partier	43	2,7	
SUMMA	1 593	100,0	
Valdeltagande:		61,1%	

**HUSHÅLL**

<b>HUSHÅLL</b>			
Folk- och bostadsräkningen 1990			
Hushåll efter antal boende			
	Antal	%	
1 boende	645	47	
2 boende	352	26	
3 boende	187	14	
4+ boende	194	14	
SUMMA	1 378	100	

A pie chart illustrating the distribution of households based on the number of residents. The largest segment is '1 boende' at 47%, followed by '2 boende' at 26%, '3 boende' at 14%, and '4+ boende' at 14%.

---

<b>Barnhushåll (barn 0-15 år)</b>			
	Antal	%	
Totalt	381	28	
därav med barn under 7 år	256	67	
därav ensamförälder	130	34	

---

<b>Pensionärshushåll</b>			
	Antal	%	
Totalt	303	22	
därav ensamboende	190	63	
därav kvinnor	143	75	

**INKOMSTER**

<b>INKOMSTER</b>			
År 1999			
Disponibel medelinkomst	138 600		
Inkomsttagare, antal	1 745		
Inkomst/invånare	70 000		

**FÖRSÖRJNINGSTÖD**

<b>FÖRSÖRJNINGSTÖD</b>			
År 2000			
Hushåll	470		
Utbetalt belopp (kr)	19 236 908		
Belopp per hushåll (kr)	40 930		

**BILINNEHAV**

<b>BILINNEHAV</b>			
31 december 2000			
Personbilar i trafik	676		
Bilar per 100 invånare	19		

# Områdesfakta Gröndal

Malmö: Delområde Gröndal

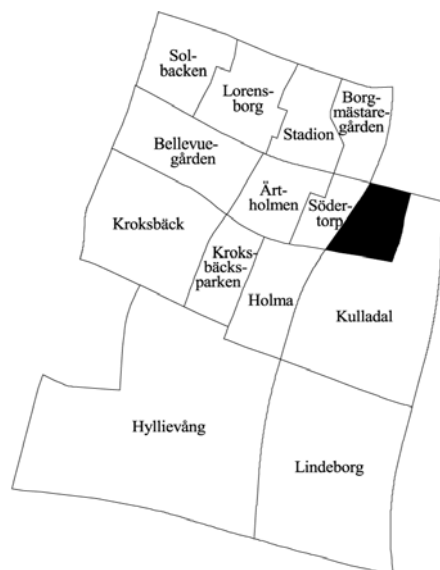

<b>Invånare</b> 1 jan 2001:	<b>1 833</b>
<b>Areal</b> , hektar 1 jan 2001:	<b>22</b>
<b>Invånare per hektar</b>	<b>83</b>
<b>Hushåll</b> 1 jan 2000 (framskrivna):	<b>936</b>
<b>Arbetsstillfällena</b> 1999:	<b>220</b>

## Prognos

Folkmängd 1 januari 2007:	1 703
Bostadsbyggande 2000-2005:	41

## FOLKMÄNGD

År	Antal	År	1 januari
			Antal
1961	130	1998	1 666
1971	1 375	1999	1 729
1981	1 850	2000	1 785
1991	1 705	2001	1 833

## ÅLDERSFÖRDELNING

Ålder	Antal personer	%	1 januari 2001	
			Därav kvinnor	%
0 - 5	82	4	42	51
6-15	177	10	87	49
16-18	49	3	17	35
19-24	97	5	51	53
25-44	277	15	162	58
45-64	357	19	192	54
65-79	473	26	290	61
80-	321	18	211	66
<b>SUMMA</b>	<b>1 833</b>	<b>100</b>	<b>1 052</b>	<b>57</b>

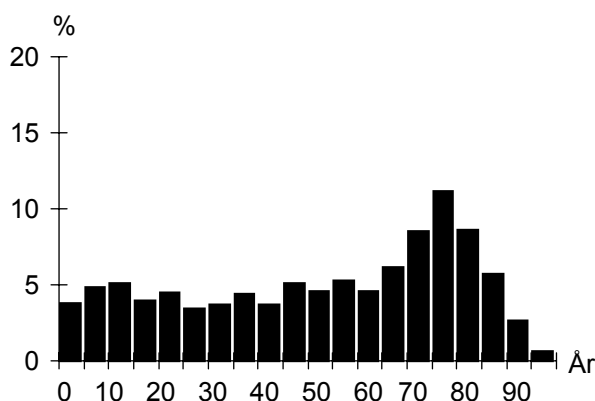

## UTLÄNDSK BAKGRUND

Land	1 januari 2001	
	Födda i utlandet	Födda i Sverige*
De fem största grupperna		
Danmark	32	21
Polen	31	13
Jugoslavien	30	49
Tyskland	13	7
Sovjetunionen	13	
<b>TOTALT</b>	<b>223</b>	<b>168</b>
Andel av folkmängd	12%	9%

\* med minst en förälder född i utlandet

## FÖRVÄRVSARBETANDE

		År 1999
Förvärvsarbetande (16- år):		487
Andel förvärvsarb. (20-64 år):	Män	68%
	Kvinnor	62%
	<b>Totalt</b>	<b>65%</b>
Arbetsstillfällena		220
däruv tillverkning		12
" handel, privata tjänster m.m		32
" offentlig service		173

## FLYTTNINGAR

	1997	1998	1999	2000
Inflyttade	289	255	260	251
Utflyttade	205	179	177	175
Flyttningsnetto	84	76	83	76
Andel utflyttade av folkmängd	13%	11%	10%	10%

## UTBILDNING

Utbildningsnivå (20-64 år)	1 januari 2000	
	Antal	%
Förgymnasial	178	25
Gymnasial	337	48
Eftergymnasial	176	25
Uppgift saknas	8	1
<b>TOTALT</b>	<b>699</b>	<b>100</b>

## Gröndal

**BOSTÄDER**

<b>BOSTÄDER</b>			
1 januari 2001			
Byggnadsår	Totalt	%	Småhus
före 1940	23	2	23
1941-60	3	0	3
1961-70	367	37	2
1971-80	467	47	52
1981-	124	13	31
SUMMA	984	100	111

Storlek	Totalt	%	Småhus
-1 rum och kök	177	18	1
2 rum och kök	279	28	1
3 rum och kök	243	25	14
4+ rum och kök	285	29	95
SUMMA	984	100	111

Upplåtelseform	Totalt	%	Småhus
Hysesrätt, MKB	143	15	–
Hysesrätt, privat	527	54	–
Bostadsrätt	203	21	–
Äganderätt	111	11	111
SUMMA	984	100	111

**HUSHÅLL**

<b>HUSHÅLL</b>		
Folk- och bostadsräkningen 1990		
Hushåll efter antal boende	Antal	%
1 boende	443	49
2 boende	284	31
3 boende	86	9
4+ boende	96	11
SUMMA	909	100

A pie chart illustrating the distribution of households based on the number of residents. The largest segment is '1 boende' at 49%, followed by '2 boende' at 31%, '4+ boende' at 11%, and '3 boende' at 9%.

<b>Barnhushåll (barn 0-15 år)</b>			
	Antal	%	
Totalt	152	17	
därav med barn under 7 år	70	46	
därav ensamförälder	39	26	

<b>Pensionärshushåll</b>			
	Antal	%	
Totalt	466	51	
därav ensamboende	297	64	
därav kvinnor	232	78	

**ARBETSLÖSHET**

<b>ARBETSLÖSHET</b>			
31 mars 2001			
Reg. arbetslösa (18-64 år)	46	6%	
därav 18-24 år	6	5%	
I arbetsmarknadsåtgärder	24		

**KOMMUNALA VAL**

<b>KOMMUNALA VAL</b>		
År 1998		
Parti	Antal	%
M	234	22,0
C	5	0,5
Fp	19	1,8
Kd	73	6,9
S	511	48,0
V	49	4,6
Mp	14	1,3
Skåp	56	5,3
SPI	89	8,4
Övriga partier	15	1,4
SUMMA	1 065	100,0

Valdeltagande: 76,2%

**INKOMSTER**

<b>INKOMSTER</b>		
År 1999		
Disponibel medelinkomst	189 200	
Inkomsttagare, antal	1 047	
Inkomst/invånare	111 000	

**FÖRSÖRJNINGSTÖD**

<b>FÖRSÖRJNINGSTÖD</b>		
År 2000		
Hushåll	41	
Utbetalt belopp (kr)	834 501	
Belopp per hushåll (kr)	20 354	

**BILINNEHAV**

<b>BILINNEHAV</b>		
31 december 2000		
Personbilar i trafik	518	
Bilar per 100 invånare	28	

# Områdesfakta Kulladal

Malmö: Delområde Kulladal

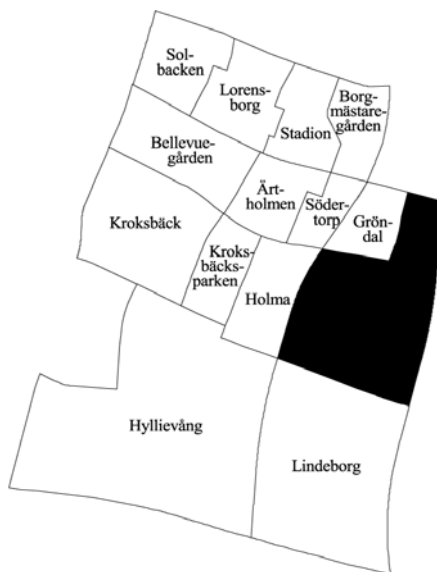

<b>Invånare</b> 1 jan 2001:	<b>4 411</b>
<b>Areal</b> , hektar 1 jan 2001:	<b>110</b>
<b>Invånare per hektar</b>	<b>40</b>
<b>Hushåll</b> 1 jan 2000 (framskrivna):	<b>2 132</b>
<b>Arbetsstillfällena</b> 1999:	<b>382</b>

## Prognos

Folkmängd 1 januari 2007:	4 181
Bostadsbyggande 2000-2005:	—

## FOLKMÄNGD

År	Antal	År	1 januari
			Antal
1961	3 422	1998	4 366
1971	5 200	1999	4 388
1981	4 454	2000	4 406
1991	4 367	2001	4 411

## ÅLDERSFÖRDELNING

Ålder	Antal personer	%	1 januari 2001	
			Därav kvinnor	%
0 - 5	234	5	114	49
6-15	468	11	238	51
16-18	144	3	65	45
19-24	225	5	87	39
25-44	965	22	501	52
45-64	1 262	29	663	53
65-79	834	19	459	55
80-	279	6	173	62
<b>SUMMA</b>	<b>4 411</b>	<b>100</b>	<b>2 300</b>	<b>52</b>

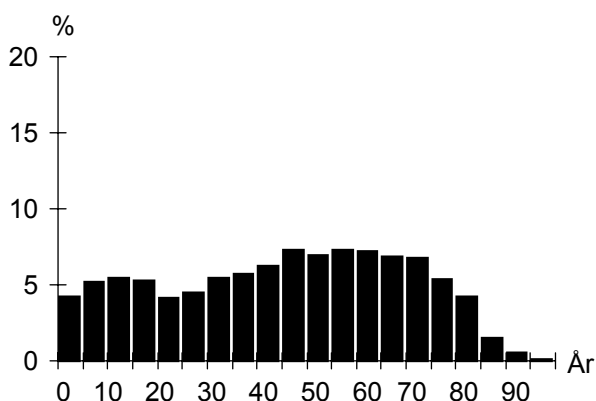

## UTLÄNDSK BAKGRUND

Land	1 januari 2001	
	Födda i utlandet	Födda i Sverige*
De fem största grupperna		
Polen	102	44
Jugoslavien	91	66
Danmark	47	75
Ungern	46	18
Iran	35	10
<b>TOTALT</b>	<b>700</b>	<b>431</b>
Andel av folkmängd	16%	10%

\* med minst en förälder född i utlandet

## FÖRVÄRVSARBETANDE

		År 1999
Förvärvsarbetande (16- år):		1 791
Andel förvärvsarb. (20-64 år):	Män	72%
	Kvinnor	72%
	<b>Totalt</b>	<b>72%</b>
Arbetsstillfällena		382
däruv tillverkning		41
" handel, privata tjänster m.m		148
" offentlig service		160

## FLYTTNINGAR

	1997	1998	1999	2000
Inflyttade	408	372	364	333
Utflyttade	366	333	321	323
Flyttningsnetto	42	39	43	10
Andel utflyttade av folkmängd	8%	8%	7%	7%

## UTBILDNING

Utbildningsnivå (20-64 år)	1 januari 2000	
	Antal	%
Förgymnasial	559	23
Gymnasial	1 177	49
Eftergymnasial	641	27
Uppgift saknas	21	1
<b>TOTALT</b>	<b>2 398</b>	<b>100</b>



## Kulladal

**BOSTÄDER**

<b>BOSTÄDER</b>			
1 januari 2001			
Byggnadsår	Totalt	%	Småhus
före 1940	362	17	362
1941-60	631	29	26
1961-70	824	38	133
1971-80	188	9	188
1981-	157	7	151
SUMMA	2 162	100	860

<b>Storlek</b>			
Storlek	Totalt	%	Småhus
-1 rum och kök	163	8	2
2 rum och kök	355	16	16
3 rum och kök	805	37	132
4+ rum och kök	839	39	710
SUMMA	2 162	100	860

<b>Upplåtelseform</b>			
Upplåtelseform	Totalt	%	Småhus
Hysesrätt, MKB	87	4	67
Hysesrätt, privat	22	1	3
Bostadsrätt	1 350	62	87
Äganderätt	703	33	703
SUMMA	2 162	100	860

**HUSHÅLL**

<b>HUSHÅLL</b>		
Folk- och bostadsräkningen 1990		
Hushåll efter antal boende	Antal	%
1 boende	730	36
2 boende	811	40
3 boende	230	11
4+ boende	279	14
SUMMA	2 050	100

A pie chart illustrating the distribution of households based on the number of residents. The largest segment is '2 boende' at 40%, followed by '1 boende' at 36%, '4+ boende' at 14%, and '3 boende' at 11%.

<b>Barnhushåll (barn 0-15 år)</b>			
	Antal	%	
Totalt	386	19	
därav med barn under 7 år	196	51	
därav ensamförälder	54	14	

<b>Pensionärshushåll</b>			
	Antal	%	
Totalt	771	38	
därav ensamboende	372	48	
därav kvinnor	298	80	

**ARBETSLÖSHET**

<b>ARBETSLÖSHET</b>			
31 mars 2001			
Reg. arbetslösa (18-64 år)	120	5%	
därav 18-24 år	10	4%	
I arbetsmarknadsåtgärder	67		

**KOMMUNALA VAL**

<b>KOMMUNALA VAL</b>			
År 1998			
Parti	Antal	%	
M	509	24,6	
C	15	0,7	
Fp	52	2,5	
Kd	139	6,7	
S	1 028	49,6	
V	96	4,6	
Mp	43	2,1	
Skåp	75	3,6	
SPI	86	4,1	
Övriga partier	30	1,4	
SUMMA	2 073	100,0	
Valdeltagande:		84,5%	

**INKOMSTER**

<b>INKOMSTER</b>		
År 1999		
Disponibel medelinkomst	207 900	
Inkomsttagare, antal	2 265	
Inkomst/invånare	106 900	

**FÖRSÖRJNINGSTÖD**

<b>FÖRSÖRJNINGSTÖD</b>		
År 2000		
Hushåll	48	
Utbetalt belopp (kr)	1 213 128	
Belopp per hushåll (kr)	25 274	

**BILINNEHAV**

<b>BILINNEHAV</b>		
31 december 2000		
Personbilar i trafik	1 597	
Bilar per 100 invånare	36	

# Områdesfakta Lindeborg

Malmö: Delområde Lindeborg

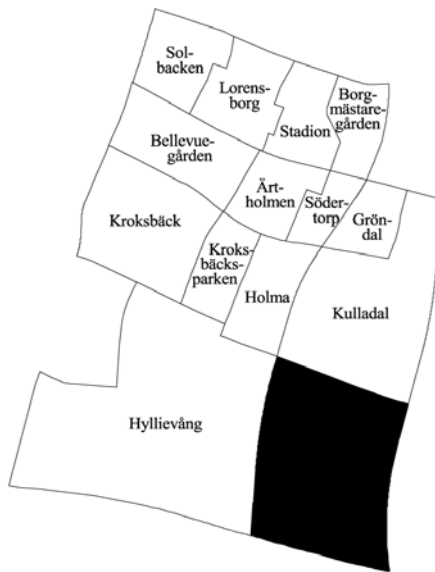

<b>Invånare</b> 1 jan 2001:	<b>4 521</b>
<b>Areal</b> , hektar 1 jan 2001:	<b>132</b>
<b>Invånare per hektar</b>	<b>34</b>
<b>Hushåll</b> 1 jan 2000 (framskrivna):	<b>2 078</b>
<b>Arbetsstillfällena</b> 1999:	<b>754</b>

## Prognos

Folkmängd 1 januari 2007:	4 686
Bostadsbyggande 2000-2005:	200

## FOLKMÄNGD

År	Antal	År	Antal
1961	109	1998	4 372
1971	110	1999	4 391
1981	4 199	2000	4 422
1991	4 536	2001	4 521

## ÅLDERSFÖRDELNING

Ålder	Antal personer	1 januari 2001	
		%	Därav kvinnor %
0 - 5	244	5	127 52
6-15	582	13	291 50
16-18	192	4	102 53
19-24	271	6	112 41
25-44	1 021	23	534 52
45-64	1 232	27	640 52
65-79	722	16	429 59
80-	257	6	178 69
SUMMA	4 521	100	2 413 53

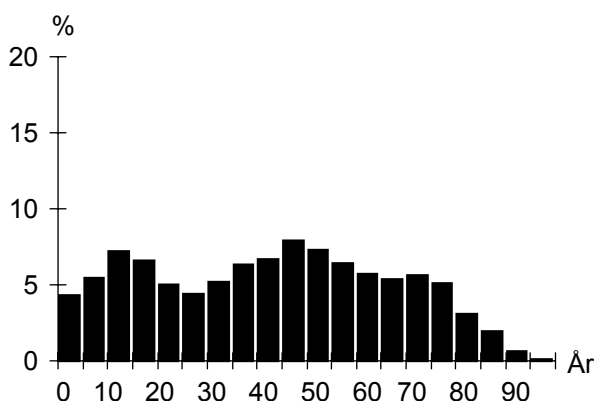

## FLYTTNINGAR

	1997	1998	1999	2000
Inflyttade	310	323	401	380
Utflyttade	344	311	365	329
Flyttningsnetto	-34	12	36	51
Andel utflyttade av folkmängd	8%	7%	8%	7%

## UTLÄNDSK BAKGRUND

Land	1 januari 2001	
	Födda i utlandet	Födda i Sverige*
De fem största grupperna		
Polen	98	48
Danmark	70	94
Jugoslavien	55	51
Ungern	54	36
Tyskland	35	29
TOTALT	569	433
Andel av folkmängd	13%	10%

\* med minst en förälder född i utlandet

## FÖRVÄRVSARBETANDE

		År 1999
Förvärvsarbetande (16- år):		1 924
Andel förvärvsarb. (20-64 år):	Män	79%
	Kvinnor	75%
	<b>Totalt</b>	<b>77%</b>
Arbetsstillfällena		754
däruv tillverkning		24
" handel, privata tjänster m.m		319
" offentlig service		389

## UTBILDNING

		1 januari 2000	
Utbildningsnivå (20-64 år)	Antal	%	
Förgymnasial	694	28	
Gymnasial	1 334	54	
Eftergymnasial	406	17	
Uppgift saknas	20	1	
TOTALT	2 454	100	

## Lindeborg

**BOSTÄDER**

1 januari 2001			
Byggnadsår	Totalt	%	Småhus
före 1940	21	1	21
1941-60	2	0	2
1961-70	4	0	4
1971-80	1 717	76	287
1981-	520	23	51
SUMMA	2 264	100	365

1 januari 2001			
Storlek	Totalt	%	Småhus
-1 rum och kök	204	9	1
2 rum och kök	545	24	5
3 rum och kök	925	41	16
4+ rum och kök	590	26	343
SUMMA	2 264	100	365

1 januari 2001			
Upplåtelseform	Totalt	%	Småhus
Hysesrätt, MKB	74	3	5
Hysesrätt, privat	129	6	–
Bostadsrätt	1 877	83	176
Äganderätt	184	8	184
SUMMA	2 264	100	365

**ARBETSLÖSHET**

31 mars 2001		
Reg. arbetslösa (18-64 år)		
därför 18-24 år	122	5%
I arbetsmarknadsåtgärder	13	4%
	62	

**KOMMUNALA VAL**

År 1998		
Parti	Antal	%
M	431	16,2
C	17	0,6
Fp	58	2,2
Kd	115	4,3
S	1 519	57,3
V	167	6,3
Mp	49	1,8
Skåp	121	4,6
SPI	103	3,9
Övriga partier	73	2,8
SUMMA	2 653	100,0
Valdeltagande:	79,3%	

**HUSHÅLL**

Folk- och bostadsräkningen 1990		
Hushåll efter antal boende	Antal	%
1 boende	670	33
2 boende	707	35
3 boende	284	14
4+ boende	350	17
SUMMA	2 011	100

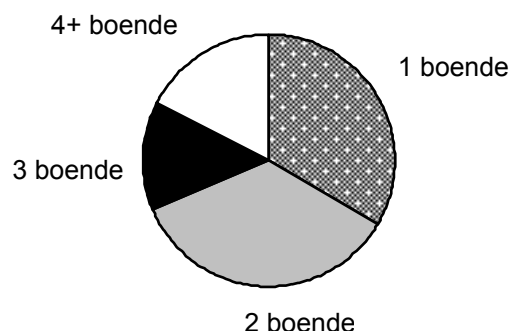

Barnhushåll (barn 0-15 år)		
	Antal	%
Totalt	582	29
därför med barn under 7 år	305	52
därför ensamförälder	146	25

Pensionärshushåll		
	Antal	%
Totalt	528	26
därför ensamboende	275	52
därför kvinnor	214	78

**INKOMSTER**

År 1999	
Disponibel medelinkomst	191 200
Inkomsttagare, antal	2 278
Inkomst/invånare	98 500

**FÖRSÖRJNINGSTÖD**

År 2000	
Hushåll	77
Utbetalt belopp (kr)	1 500 439
Belopp per hushåll (kr)	19 486

**BILINNEHAV**

31 december 2000	
Personbilar i trafik	1 574
Bilar per 100 invånare	35

# Områdesfakta Heleneholm

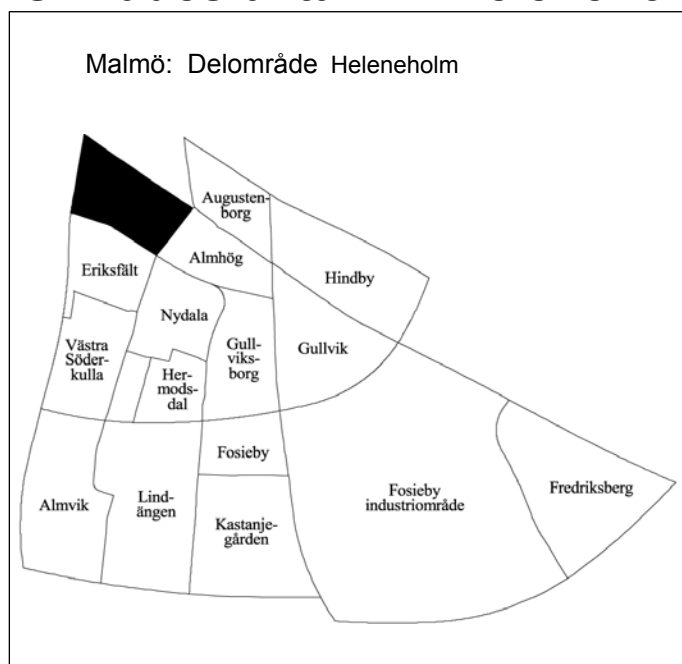

<b>Invånare</b> 1 jan 2001:	<b>1 690</b>
<b>Areal</b> , hektar 1 jan 2001:	<b>44</b>
<b>Invånare per hektar</b>	<b>38</b>
<b>Hushåll</b> 1 jan 2000 (framskrivna):	<b>957</b>
<b>Arbetsstillfällena</b> 1999:	<b>1 141</b>

## Prognos

Folkmängd 1 januari 2007:	1 866
Bostadsbyggande 2000-2005:	–

## FOLKMÄNGD

År	Antal	År	1 januari
			Antal
1961	2 759	1998	1 518
1971	2 270	1999	1 522
1981	1 449	2000	1 605
1991	1 292	2001	1 690

## ÅLDERSFÖRDELNING

1 januari 2001

Ålder	Antal personer	%	Därav kvinnor	
			Antal	%
0 - 5	109	6	46	42
6-15	169	10	81	48
16-18	54	3	26	48
19-24	207	12	100	48
25-44	547	32	230	42
45-64	344	20	158	46
65-79	200	12	113	57
80-	60	4	37	62
SUMMA	1 690	100	791	47

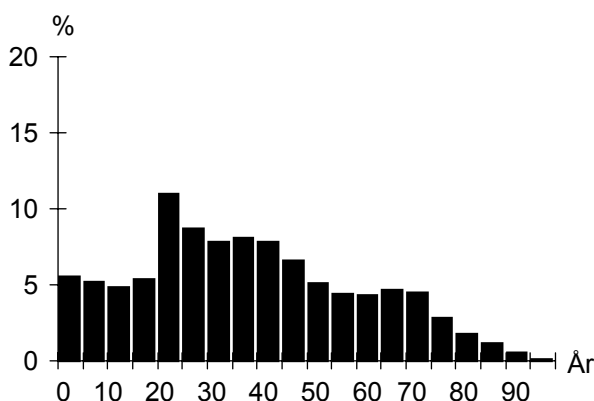

## UTLÄNDSK BAKGRUND

1 januari 2001

Land	Födda i	
	utlandet	Sverige*
De fem största grupperna		
Irak	115	34
Jugoslavien	114	40
Bosnien-Hercegovina	91	12
Iran	55	9
Polen	49	18
TOTALT	789	256
Andel av folkmängd	47%	15%

\* med minst en förälder född i utlandet

## FÖRVÄRVSARBETANDE

År 1999

Förvärvsarbetande (16- år):	451
Andel förvärvsarb. (20-64 år):	Män 44%
	Kvinnor 40%
	<b>Totalt 43%</b>
Arbetsstillfällena	1 141
däruv tillverkning	111
" handel, privata tjänster m.m	282
" offentlig service	742

## FLYTTNINGAR

	1997	1998	1999	2000
Inflyttade	448	373	428	429
Utflyttade	345	371	339	348
Flyttningsnetto	103	2	89	81
Andel utflyttade av folkmängd	24%	24%	22%	22%

## UTBILDNING

1 januari 2000

Utbildningsnivå (20-64 år)	Antal	%
Förgymnasial	324	31
Gymnasial	445	43
Eftergymnasial	193	19
Uppgift saknas	69	7
TOTALT	1 031	100

## Heleneholm

**BOSTÄDER**

<b>BOSTÄDER</b>			
1 januari 2001			
Byggnadsår	Totalt	%	Småhus
före 1940	15	1	3
1941-60	820	81	–
1961-70	139	14	1
1971-80	–	–	–
1981-	39	4	–
SUMMA	1 013	100	4

<b>Storlek</b>			
Storlek	Totalt	%	Småhus
-1 rum och kök	259	26	–
2 rum och kök	448	44	–
3 rum och kök	206	20	–
4+ rum och kök	100	10	4
SUMMA	1 013	100	4

<b>Upplåtelseform</b>			
Upplåtelseform	Totalt	%	Småhus
Hysesrätt, MKB	105	10	–
Hysesrätt, privat	796	79	–
Bostadsrätt	108	11	–
Äganderätt	4	0	4
SUMMA	1 013	100	4

**ARBETSLÖSHET**

<b>ARBETSLÖSHET</b>			
31 mars 2001			
Reg. arbetslösa (18-64 år)	125	11%	
därav 18-24 år	18	8%	
I arbetsmarknadsåtgärder	50		

**KOMMUNALA VAL**

<b>KOMMUNALA VAL</b>		
År 1998		
Parti	Antal	%
M	80	13,8
C	7	1,2
Fp	12	2,1
Kd	23	4,0
S	312	54,0
V	48	8,3
Mp	14	2,4
Skåp	40	6,9
SPI	18	3,1
Övriga partier	24	4,2
SUMMA	578	100,0

Valdeltagande: 51,5%

**HUSHÅLL**

<b>HUSHÅLL</b>		
Folk- och bostadsräkningen 1990		
<b>Hushåll efter antal boende</b>		
	Antal	%
1 boende	607	70
2 boende	189	22
3 boende	41	5
4+ boende	27	3
SUMMA	864	100

3 boende 4+ boende

2 boende 1 boende

<b>Barnhushåll (barn 0-15 år)</b>			
	Antal	%	
Totalt	71	8	
därav med barn under 7 år	42	59	
därav ensamförälder	29	41	

<b>Pensionärshushåll</b>			
	Antal	%	
Totalt	219	25	
därav ensamboende	156	71	
därav kvinnor	114	73	

**INKOMSTER**

<b>INKOMSTER</b>		
År 1999		
Disponibel medelinkomst	124 700	
Inkomsttagare, antal	1 040	
Inkomst/invånare	80 800	

**FÖRSÖRJNINGSTÖD**

<b>FÖRSÖRJNINGSTÖD</b>		
År 2000		
Hushåll	303	
Utbetalt belopp (kr)	12 006 767	
Belopp per hushåll (kr)	39 626	

**BILINNEHAV**

<b>BILINNEHAV</b>		
31 december 2000		
Personbilar i trafik	377	
Bilar per 100 invånare	22	

# Områdesfakta Eriksfält

Malmö: Delområde Eriksfält

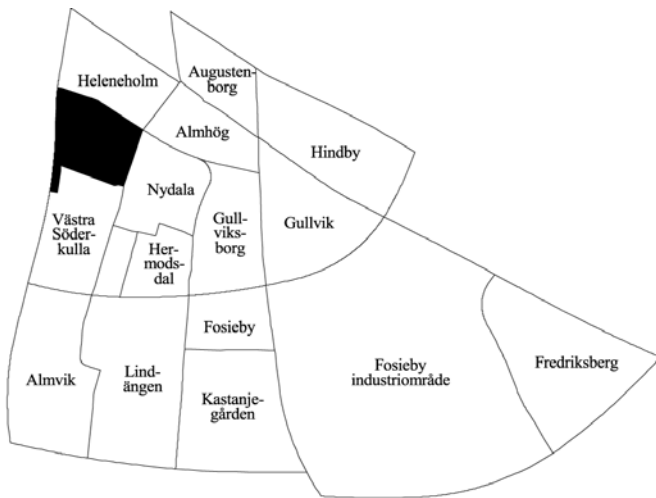

<b>Invånare</b> 1 jan 2001:	<b>1 101</b>
<b>Areal</b> , hektar 1 jan 2001:	<b>37</b>
<b>Invånare per hektar</b>	<b>30</b>
<b>Hushåll</b> 1 jan 2000 (framskrivna):	<b>443</b>
<b>Arbetsstillfällena</b> 1999:	<b>204</b>

## Prognos

Folkmängd 1 januari 2007:	981
Bostadsbyggande 2000-2005:	—

## FOLKMÄNGD

År	Antal	1 januari	
		År	Antal
1961	1 295	1998	1 080
1971	1 130	1999	1 087
1981	959	2000	1 083
1991	993	2001	1 101

## ÅLDERSFÖRDELNING

Ålder	Antal personer	%	1 januari 2001	
			Därav kvinnor	%
0 - 5	64	6	30	47
6-15	172	16	77	45
16-18	46	4	17	37
19-24	63	6	31	49
25-44	266	24	140	53
45-64	270	25	125	46
65-79	134	12	65	49
80-	86	8	61	71
<b>SUMMA</b>	<b>1 101</b>	<b>100</b>	<b>546</b>	<b>50</b>

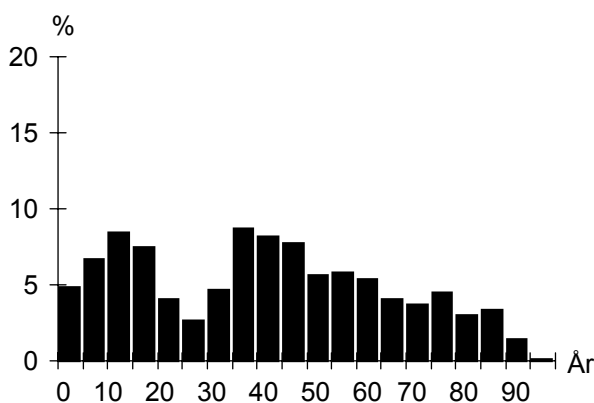

## UTLÄNDSK BAKGRUND

Land	1 januari 2001	
	Födda i utlandet	Födda i Sverige*
De fem största grupperna		
Jugoslavien	29	35
Polen	26	18
Danmark	15	25
Tyskland	10	9
Turkiet	8	11
<b>TOTALT</b>	<b>172</b>	<b>162</b>
Andel av folkmängd	16%	15%

\* med minst en förälder född i utlandet

## FÖRVÄRVSARBETANDE

		År 1999
Förvärvsarbetande (16- år):		459
Andel förvärvsarb. (20-64 år):	Män	80%
	Kvinnor	78%
	<b>Totalt</b>	<b>79%</b>
Arbetsstillfällena		204
däruv tillverkning		25
" handel, privata tjänster m.m		133
" offentlig service		35

## FLYTTNINGAR

	1997	1998	1999	2000
Inflyttade	86	86	78	101
Utflyttade	61	67	76	78
Flyttningsnetto	25	19	2	23
Andel utflyttade av folkmängd	6%	6%	7%	7%

## UTBILDNING

Utbildningsnivå (20-64 år)	1 januari 2000	
	Antal	%
Förgymnasial	121	22
Gymnasial	260	46
Eftergymnasial	174	31
Uppgift saknas	5	1
<b>TOTALT</b>	<b>560</b>	<b>100</b>

## Eriksfält

**BOSTÄDER**

<b>BOSTÄDER</b>			
1 januari 2001			
Byggnadsår	Totalt	%	Småhus
före 1940	201	45	195
1941-60	88	20	88
1961-70	70	16	70
1971-80	18	4	18
1981-	71	16	25
SUMMA	448	100	396

Storlek	Totalt	%	Småhus
-1 rum och kök	51	11	5
2 rum och kök	19	4	16
3 rum och kök	77	17	74
4+ rum och kök	301	67	301
SUMMA	448	100	396

Upplåtelseform	Totalt	%	Småhus
Hysesrätt, MKB	–	–	–
Hysesrätt, privat	52	12	–
Bostadsrätt	10	2	10
Äganderätt	386	86	386
SUMMA	448	100	396

**HUSHÅLL**

<b>HUSHÅLL</b>		
Folk- och bostadsräkningen 1990		
Hushåll efter antal boende	Antal	%
1 boende	75	19
2 boende	177	44
3 boende	64	16
4+ boende	83	21
SUMMA	399	100

<b>Barnhushåll (barn 0-15 år)</b>		
	Antal	%
Totalt	114	29
därav med barn under 7 år	65	57
därav ensamförälder	7	6

**ARBETSLÖSHET**

<b>ARBETSLÖSHET</b>		
31 mars 2001		
Reg. arbetslösa (18-64 år)	23	4%
därav 18-24 år	2	3%
I arbetsmarknadsåtgärder	10	

**Pensionärshushåll**

	Antal	%
Totalt	145	36
därav ensamboende	40	28
därav kvinnor	29	73

**KOMMUNALA VAL**

<b>KOMMUNALA VAL</b>		
År 1998		
Parti	Antal	%
M	191	22,3
C	5	0,6
Fp	21	2,5
Kd	32	3,7
S	444	51,8
V	57	6,7
Mp	21	2,5
Skåp	37	4,3
SPI	27	3,2
Övriga partier	22	2,6
SUMMA	857	100,0

Valdeltagande: 78,8%

**INKOMSTER**

<b>INKOMSTER</b>	
År 1999	
Disponibel medelinkomst	232 500
Inkomsttagare, antal	468
Inkomst/invånare	100 500

**FÖRSÖRJNINGSTÖD**

<b>FÖRSÖRJNINGSTÖD</b>	
År 2000	
Hushåll	17
Utbetalt belopp (kr)	460 193
Belopp per hushåll (kr)	27 070

**BILINNEHAV**

<b>BILINNEHAV</b>	
31 december 2000	
Personbilar i trafik	397
Bilar per 100 invånare	36

**Strategisk utveckling**

Malmö Stadskontor 2001

# Områdesfakta Västra Söderkulla

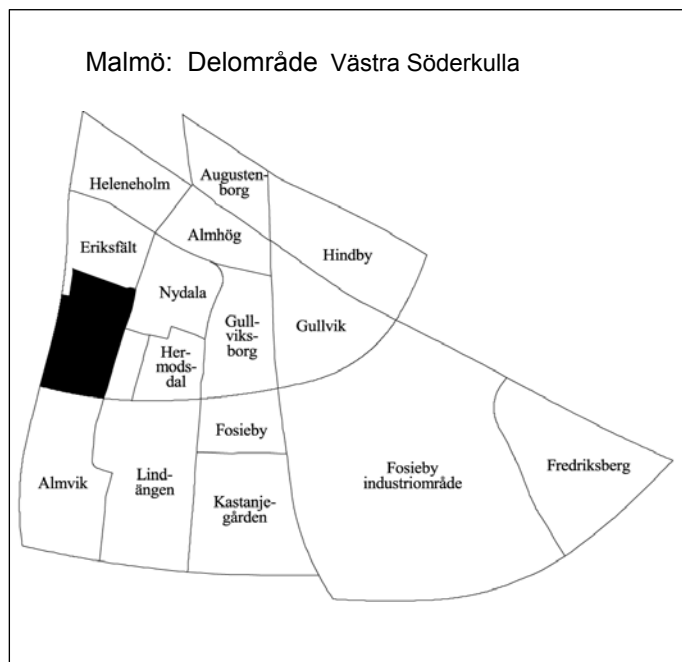

<b>Invånare</b> 1 jan 2001:	<b>4 367</b>
<b>Areal</b> , hektar 1 jan 2001:	<b>48</b>
<b>Invånare per hektar</b>	<b>91</b>
<b>Hushåll</b> 1 jan 2000 (framskrivna):	<b>2 330</b>
<b>Arbetsstillfällena</b> 1999:	<b>383</b>

## Prognos

Folkmängd 1 januari 2007:	4 158
Bostadsbyggande 2000-2005:	—

## FOLKMÄNGD

År	Antal	År	Antal
1961	83	1998	4 273
1971	6 799	1999	4 316
1981	5 002	2000	4 371
1991	4 240	2001	4 367

## ÅLDERSFÖRDELNING

Ålder	Antal personer	%	1 januari 2001	
			Därav kvinnor	%
0 - 5	249	6	135	54
6-15	396	9	191	48
16-18	108	2	43	40
19-24	195	4	94	48
25-44	1 013	23	507	50
45-64	1 140	26	626	55
65-79	925	21	539	58
80-	341	8	235	69
SUMMA	4 367	100	2 370	54

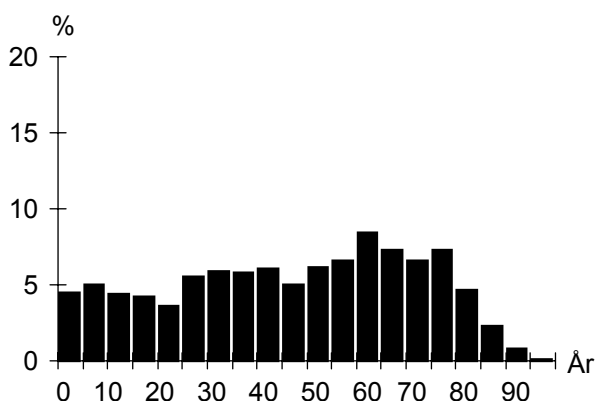

## UTLÄNDSK BAKGRUND

Land	1 januari 2001	
	Födda i utlandet	Födda i Sverige*
De fem största grupperna		
Jugoslavien	129	105
Polen	125	64
Danmark	63	65
Tyskland	49	37
Bosnien-Hercegovina	48	29
TOTALT	833	572
Andel av folkmängd	19%	13%

\* med minst en förälder född i utlandet

## FÖRVÄRVSARBETANDE

		År 1999
Förvärvsarbetande (16- år):		1 685
Andel förvärvsarb. (20-64 år):	Män	72%
	Kvinnor	68%
	<b>Totalt</b>	<b>70%</b>
Arbetsstillfällena		383
däruv tillverkning		19
" handel, privata tjänster m.m		91
" offentlig service		268

## FLYTTNINGAR

	1997	1998	1999	2000
Inflyttade	371	448	404	327
Utflyttade	330	379	326	318
Flyttningsnetto	41	69	78	9
Andel utflyttade av folkmängd	8%	9%	8%	7%

## UTBILDNING

Utbildningsnivå (20-64 år)	1 januari 2000	
	Antal	%
Förgymnasial	681	29
Gymnasial	1 269	54
Eftergymnasial	386	16
Uppgift saknas	17	1
TOTALT	2 353	100



## Västra Söderkulla

**BOSTÄDER**

<b>BOSTÄDER</b>			
1 januari 2001			
Byggnadsår	Totalt	%	Småhus
före 1940	15	1	14
1941-60	1	0	1
1961-70	2 255	93	31
1971-80	1	0	1
1981-	154	6	3
SUMMA	2 426	100	50

<b>BOSTÄDER</b>			
Storlek	Totalt	%	Småhus
-1 rum och kök	232	10	–
2 rum och kök	619	26	–
3 rum och kök	1 114	46	4
4+ rum och kök	461	19	46
SUMMA	2 426	100	50

<b>BOSTÄDER</b>			
Upplåtelseform	Totalt	%	Småhus
Hysesrätt, MKB	–	–	–
Hysesrätt, privat	121	5	–
Bostadsrätt	2 286	94	31
Äganderätt	19	1	19
SUMMA	2 426	100	50

**HUSHÅLL**

<b>HUSHÅLL</b>		
Folk- och bostadsräkningen 1990		
Hushåll efter antal boende	Antal	%
1 boende	923	42
2 boende	826	38
3 boende	240	11
4+ boende	205	9
SUMMA	2 194	100

4+ boende  
3 boende  
2 boende  
1 boende

<b>Barnhushåll (barn 0-15 år)</b>			
	Antal	%	
Totalt	373	17	
därav med barn under 7 år	206	55	
därav ensamförälder	93	25	

<b>Pensionärshushåll</b>			
	Antal	%	
Totalt	781	36	
därav ensamboende	422	54	
därav kvinnor	341	81	

**ARBETSLÖSHET**

<b>ARBETSLÖSHET</b>			
31 mars 2001			
Reg. arbetslösa (18-64 år)	94	4%	
därav 18-24 år	5	2%	
I arbetsmarknadsåtgärder	70		

**KOMMUNALA VAL**

<b>KOMMUNALA VAL</b>		
År 1998		
Parti	Antal	%
M	331	11,9
C	32	1,2
Fp	41	1,5
Kd	91	3,3
S	1 743	62,7
V	168	6,0
Mp	48	1,7
Skåp	119	4,3
SPI	153	5,5
Övriga partier	54	1,9
SUMMA	2 780	100,0

Valdeltagande: 77,9%

**INKOMSTER**

<b>INKOMSTER</b>		
År 1999		
Disponibel medelinkomst	171 300	
Inkomsttagare, antal	2 533	
Inkomst/invånare	99 300	

**FÖRSÖRJNINGSTÖD**

<b>FÖRSÖRJNINGSTÖD</b>		
År 2000		
Hushåll	85	
Utbetalt belopp (kr)	2 190 675	
Belopp per hushåll (kr)	25 773	

**BILINNEHAV**

<b>BILINNEHAV</b>		
31 december 2000		
Personbilar i trafik	1 507	
Bilar per 100 invånare	35	

# Områdesfakta Östra Söderkulla

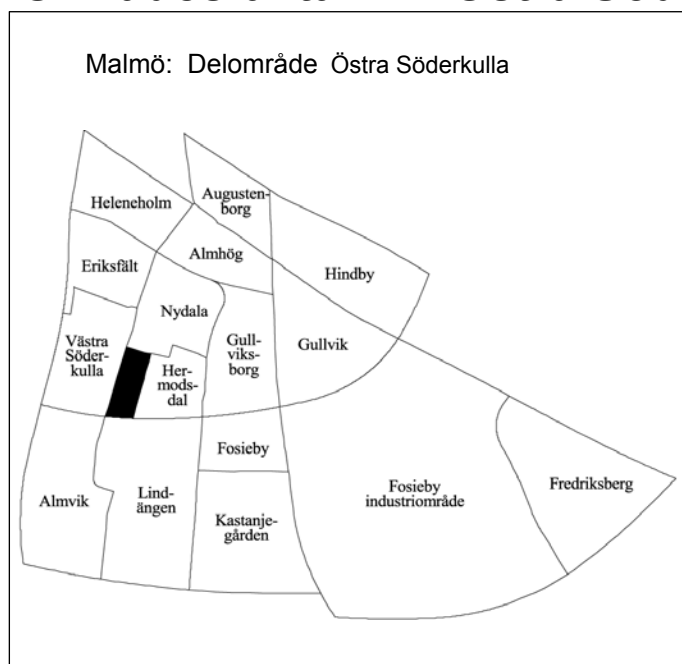

<b>Invånare</b> 1 jan 2001:	<b>1 057</b>
<b>Areal</b> , hektar 1 jan 2001:	<b>11</b>
<b>Invånare per hektar</b>	<b>96</b>
<b>Hushåll</b> 1 jan 2000 (framskrivna):	<b>577</b>
<b>Arbetsstillfällena</b> 1999:	<b>71</b>

## Prognos

Folkmängd 1 januari 2007:	1 021
Bostadsbyggande 2000-2005:	–

## FOLKMÄNGD

År	Antal	År	1 januari	
			Antal	
1961	35	1998	1 094	
1971	1 608	1999	1 059	
1981	1 269	2000	1 059	
1991	1 113	2001	1 057	

## ÅLDERSFÖRDELNING

1 januari 2001

Ålder	Antal personer	%	Därav kvinnor	
			Antal	%
0 - 5	50	5	25	50
6-15	70	7	35	50
16-18	24	2	11	46
19-24	63	6	30	48
25-44	229	22	114	50
45-64	337	32	182	54
65-79	221	21	134	61
80-	63	6	42	67
<b>SUMMA</b>	<b>1 057</b>	<b>100</b>	<b>573</b>	<b>54</b>

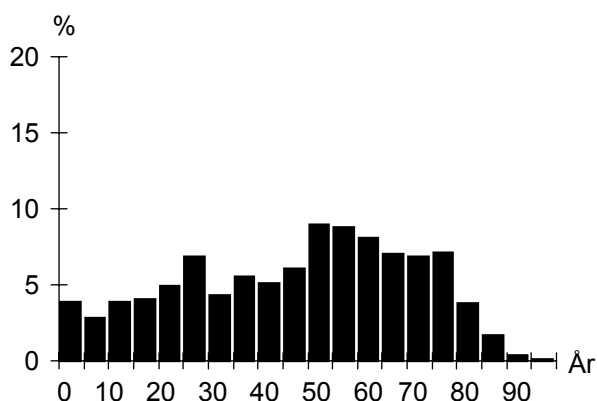

## UTLÄNDSK BAKGRUND

1 januari 2001

Land	Födda i	
	utlandet	Sverige*
De fem största grupperna		
Polen	48	16
Jugoslavien	42	21
Ungern	16	4
Tyskland	14	7
Vietnam	13	4
<b>TOTALT</b>	<b>246</b>	<b>132</b>
Andel av folkmängd	23%	12%

\* med minst en förälder född i utlandet

## FÖRVÄRVSARBETANDE

År 1999

Förvärvsarbetande (16- år):	429
Andel förvärvsarb. (20-64 år):	Män 69%
	Kvinnor 65%
	<b>Totalt 67%</b>
Arbetsstillfällena	71
däruv tillverkning	5
" handel, privata tjänster m.m	16
" offentlig service	45

## FLYTTNINGAR

	1997	1998	1999	2000
Inflyttade	98	110	95	97
Utflyttade	69	142	92	97
Flyttningsnetto	29	-32	3	–
Andel utflyttade av folkmängd	6%	13%	9%	9%

## UTBILDNING

1 januari 2000

Utbildningsnivå (20-64 år)	Antal	%
Förgymnasial	194	31
Gymnasial	340	55
Eftergymnasial	83	13
Uppgift saknas	3	0
<b>TOTALT</b>	<b>620</b>	<b>100</b>

## Östra Söderkulla

**BOSTÄDER**

<b>BOSTÄDER</b>			
1 januari 2001			
Byggnadsår	Totalt	%	Småhus
före 1940	5	1	5
1941-60	–	–	–
1961-70	576	98	6
1971-80	3	1	3
1981-	5	1	5
SUMMA	589	100	19

Storlek	Totalt	%	Småhus
-1 rum och kök	14	2	–
2 rum och kök	191	32	–
3 rum och kök	318	54	2
4+ rum och kök	66	11	17
SUMMA	589	100	19

Upplåtelseform	Totalt	%	Småhus
Hysesrätt, MKB	–	–	–
Hysesrätt, privat	–	–	–
Bostadsrätt	576	98	6
Äganderätt	13	2	13
SUMMA	589	100	19

**HUSHÅLL**

<b>HUSHÅLL</b>		
Folk- och bostadsräkningen 1990		
Hushåll efter antal boende	Antal	%
1 boende	247	44
2 boende	183	33
3 boende	76	13
4+ boende	57	10
SUMMA	563	100

A pie chart illustrating the distribution of households based on the number of residents. The largest segment is '1 boende' at 44%, followed by '2 boende' at 33%, '3 boende' at 13%, and '4+ boende' at 10%.

<b>Barnhushåll (barn 0-15 år)</b>			
	Antal	%	
Totalt	109	19	
därav med barn under 7 år	63	58	
därav ensamförälder	27	25	

<b>Pensionärshushåll</b>			
	Antal	%	
Totalt	203	36	
därav ensamboende	115	57	
därav kvinnor	89	77	

**ARBETSLÖSHET**

<b>ARBETSLÖSHET</b>			
31 mars 2001			
Reg. arbetslösa (18-64 år)	31	5%	
därav 18-24 år	4	6%	
I arbetsmarknadsåtgärder	21		

**KOMMUNALA VAL**

<b>KOMMUNALA VAL</b>		
År 1998		
Parti	Antal	%
M	123	15,0
C	8	1,0
Fp	14	1,7
Kd	25	3,0
S	497	60,5
V	62	7,5
Mp	17	2,1
Skåp	33	4,0
SPI	34	4,1
Övriga partier	9	1,1
SUMMA	822	100,0

Valdeltagande: 77,4%

**INKOMSTER**

<b>INKOMSTER</b>		
År 1999		
Disponibel medelinkomst	175 500	
Inkomsttagare, antal	616	
Inkomst/invånare	102 100	

**FÖRSÖRJNINGSTÖD**

<b>FÖRSÖRJNINGSTÖD</b>		
År 2000		
Hushåll	17	
Utbetalt belopp (kr)	357 505	
Belopp per hushåll (kr)	21 030	

**BILINNEHAV**

<b>BILINNEHAV</b>		
31 december 2000		
Personbilar i trafik	376	
Bilar per 100 invånare	36	

# Områdesfakta Hermodsdal

Malmö: Delområde Hermodsdal

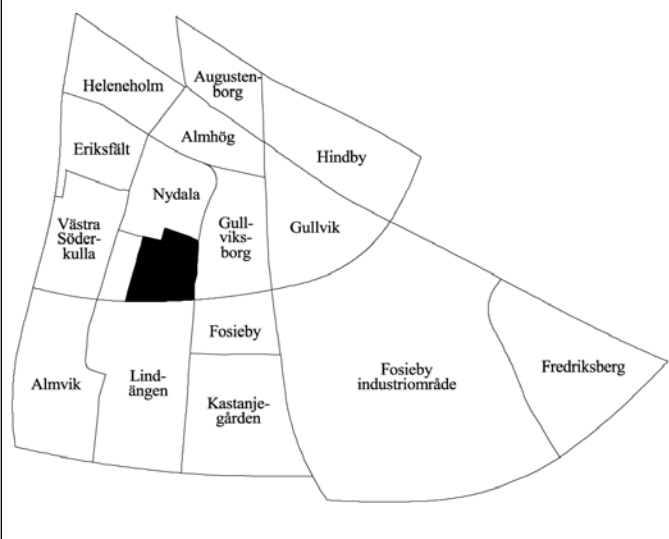

<b>Invånare</b> 1 jan 2001:	<b>2 783</b>
<b>Areal</b> , hektar 1 jan 2001:	<b>25</b>
<b>Invånare per hektar</b>	<b>111</b>
<b>Hushåll</b> 1 jan 2000 (framskrivna):	<b>1 334</b>
<b>Arbetsstillfällena</b> 1999:	<b>190</b>

## Prognos

Folkmängd 1 januari 2007:	3 240
Bostadsbyggande 2000-2005:	–

## FOLKMÄNGD

År	Antal	År	1 januari
			Antal
1961	6	1998	2 340
1971	3 868	1999	2 352
1981	2 741	2000	2 531
1991	2 407	2001	2 783

## ÅLDERSFÖRDELNING

Ålder	Antal personer	%	1 januari 2001	
			Därav kvinnor	%
0 - 5	301	11	154	51
6-15	441	16	209	47
16-18	115	4	50	43
19-24	253	9	138	55
25-44	853	31	386	45
45-64	519	19	243	47
65-79	245	9	137	56
80-	56	2	41	73
<b>SUMMA</b>	<b>2 783</b>	<b>100</b>	<b>1 358</b>	<b>49</b>

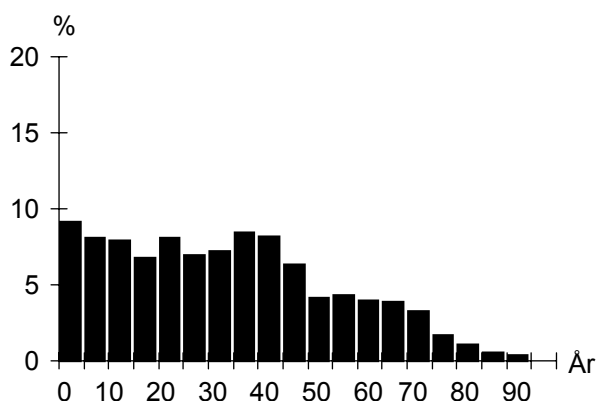

## UTLÄNDSK BAKGRUND

Land	1 januari 2001	
	Födda i utlandet	Födda i Sverige*
De fem största grupperna		
Irak	231	40
Bosnien-Hercegovina	230	46
Jugoslavien	135	43
Polen	91	40
Danmark	69	50
<b>TOTALT</b>	<b>1 235</b>	<b>508</b>
Andel av folkmängd	44%	18%

\* med minst en förälder född i utlandet

## FÖRVÄRVSARBETANDE

		År 1999
Förvärvsarbetande (16- år):		597
Andel förvärvsarb. (20-64 år):	Män	41%
	Kvinnor	38%
	<b>Totalt</b>	<b>40%</b>
Arbetsstillfällena		190
däruv tillverkning		5
" handel, privata tjänster m.m		65
" offentlig service		118

## FLYTTNINGAR

	1997	1998	1999	2000
Inflyttade	533	537	649	717
Utflyttade	517	534	493	502
Flyttningsnetto	16	3	156	215
Andel utflyttade av folkmängd	22%	23%	21%	20%

## UTBILDNING

Utbildningsnivå (20-64 år)	1 januari 2000	
	Antal	%
Förgymnasial	579	40
Gymnasial	602	41
Eftergymnasial	168	12
Uppgift saknas	108	7
<b>TOTALT</b>	<b>1 457</b>	<b>100</b>

## Hermodsdal

**BOSTÄDER**

<b>BOSTÄDER</b>			
1 januari 2001			
Byggnadsår	Totalt	%	Småhus
före 1940	–	–	–
1941-60	–	–	–
1961-70	1 366	100	–
1971-80	–	–	–
1981-	–	–	–
SUMMA	1 366	100	–

---

Storlek	Totalt	%	Småhus
-1 rum och kök	97	7	–
2 rum och kök	498	36	–
3 rum och kök	570	42	–
4+ rum och kök	201	15	–
SUMMA	1 366	100	–

---

Upplåtelseform	Totalt	%	Småhus
Hysesrätt, MKB	74	5	–
Hysesrätt, privat	1 292	95	–
Bostadsrätt	–	–	–
Äganderätt	–	–	–
SUMMA	1 366	100	–

**ARBETSLÖSHET**

<b>ARBETSLÖSHET</b>			
31 mars 2001			
Reg. arbetslösa (18-64 år)	124	7%	
därav 18-24 år	18	6%	
I arbetsmarknadsåtgärder	85		

**KOMMUNALA VAL**

<b>KOMMUNALA VAL</b>		
År 1998		
Parti	Antal	%
M	50	9,2
C	1	0,2
Fp	3	0,5
Kd	17	3,1
S	330	60,4
V	51	9,3
Mp	11	2,0
Skåp	48	8,8
SPI	12	2,2
Övriga partier	23	4,2
SUMMA	546	100,0

Valdeltagande: 56,1%

**HUSHÅLL**

<b>HUSHÅLL</b>		
Folk- och bostadsräkningen 1990		
Hushåll efter antal boende		
	Antal	%
1 boende	669	52
2 boende	373	29
3 boende	144	11
4+ boende	111	9
SUMMA	1 297	100

---

4+ boende

3 boende

1 boende

2 boende

---

<b>Barnhushåll (barn 0-15 år)</b>			
	Antal	%	
Totalt	284	22	
därav med barn under 7 år	183	64	
därav ensamförälder	124	44	

---

<b>Pensionärshushåll</b>			
	Antal	%	
Totalt	229	18	
därav ensamboende	148	65	
därav kvinnor	117	79	

**INKOMSTER**

<b>INKOMSTER</b>		
År 1999		
Disponibel medelinkomst	133 300	
Inkomsttagare, antal	1 331	
Inkomst/invånare	70 100	

**FÖRSÖRJNINGSTÖD**

<b>FÖRSÖRJNINGSTÖD</b>		
År 2000		
Hushåll	607	
Utbetalt belopp (kr)	25 699 846	
Belopp per hushåll (kr)	42 339	

**BILINNEHAV**

<b>BILINNEHAV</b>		
31 december 2000		
Personbilar i trafik	478	
Bilar per 100 invånare	17	

# Områdesfakta Nydala

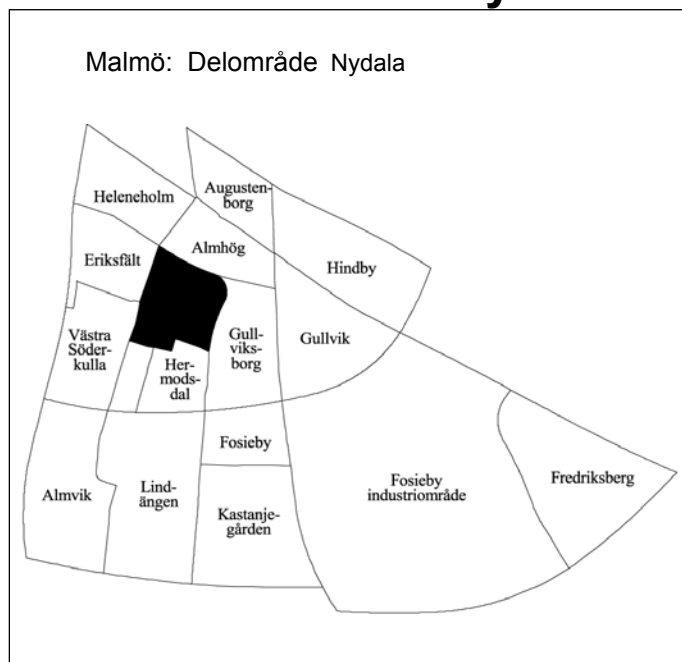

<b>Invånare</b> 1 jan 2001:	<b>5 180</b>
<b>Areal</b> , hektar 1 jan 2001:	<b>41</b>
<b>Invånare per hektar</b>	<b>126</b>
<b>Hushåll</b> 1 jan 2000 (framskrivna):	<b>2 802</b>
<b>Arbetsstillfällena</b> 1999:	<b>323</b>

## Prognos

Folkmängd 1 januari 2007:	5 336
Bostadsbyggande 2000-2005:	—

## FOLKMÄNGD

År	Antal	År	1 januari
			Antal
1961	170	1998	4 929
1971	8 185	1999	5 024
1981	5 851	2000	5 146
1991	5 045	2001	5 180

## ÅLDERSFÖRDELNING

1 januari 2001

Ålder	Antal personer	%	Därav kvinnor	%
0 - 5	332	6	142	43
6-15	552	11	284	51
16-18	145	3	60	41
19-24	362	7	200	55
25-44	1 448	28	684	47
45-64	1 256	24	663	53
65-79	861	17	487	57
80-	224	4	145	65
SUMMA	5 180	100	2 665	51

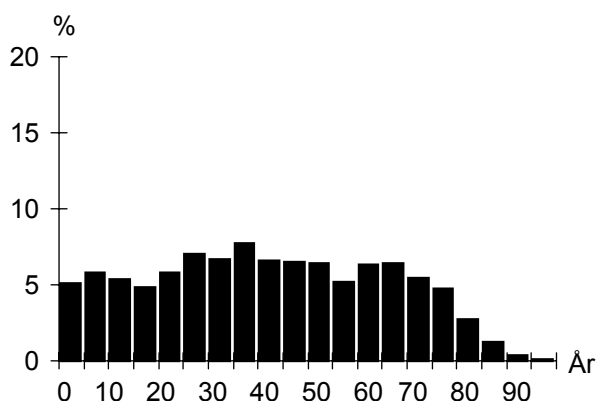

## UTLÄNDSK BAKGRUND

1 januari 2001

Land	Födda i utlandet	Födda i Sverige*
De fem största grupperna		
Jugoslavien	333	182
Bosnien-Hercegovina	305	41
Polen	145	53
Danmark	106	92
Irak	106	29
TOTALT	1 855	861
Andel av folkmängd	36%	17%

\* med minst en förälder född i utlandet

## FÖRVÄRVSARBETANDE

År 1999

Förvärvsarbetande (16- år):	1 521
Andel förvärvsarb. (20-64 år):	Män 51%
	Kvinnor 47%
	<b>Totalt 49%</b>
Arbetsstillfällena	323
däruv tillverkning	14
" handel, privata tjänster m.m	163
" offentlig service	131

## FLYTTNINGAR

	1997	1998	1999	2000
Inflyttade	729	725	766	669
Utflyttade	737	650	646	643
Flyttningsnetto	-8	75	120	26
Andel utflyttade av folkmängd	15%	13%	13%	12%

## UTBILDNING

1 januari 2000

Utbildningsnivå (20-64 år)	Antal	%
Förgymnasial	1 063	35
Gymnasial	1 405	47
Eftergymnasial	403	13
Uppgift saknas	134	4
TOTALT	3 005	100

## Nydale

**BOSTÄDER**

<b>BOSTÄDER</b>			
1 januari 2001			
Byggnadsår	Totalt	%	Småhus
före 1940	43	2	43
1941-60	–	–	–
1961-70	2 777	98	34
1971-80	1	0	1
1981-	8	0	8
SUMMA	2 829	100	86

<b>Storlek</b>			
Storlek	Totalt	%	Småhus
-1 rum och kök	274	10	–
2 rum och kök	916	32	1
3 rum och kök	1 189	42	18
4+ rum och kök	450	16	67
SUMMA	2 829	100	86

<b>Upplåtelseform</b>			
Upplåtelseform	Totalt	%	Småhus
Hyresrätt, MKB	1 002	35	–
Hyresrätt, privat	629	22	–
Bostadsrätt	1 146	41	34
Äganderätt	52	2	52
SUMMA	2 829	100	86

**HUSHÅLL**

<b>HUSHÅLL</b>		
Folk- och bostadsräkningen 1990		
Hushåll efter antal boende	Antal	%
1 boende	1 333	49
2 boende	897	33
3 boende	251	9
4+ boende	229	8
SUMMA	2 710	100

4+ boende  
3 boende  
2 boende  
1 boende

<b>Barnhushåll (barn 0-15 år)</b>			
	Antal	%	
Totalt	461	17	
därav med barn under 7 år	264	57	
därav ensamförälder	191	41	

<b>Pensionärshushåll</b>			
	Antal	%	
Totalt	696	26	
därav ensamboende	380	55	
därav kvinnor	286	75	

**ARBETSLÖSHET**

<b>ARBETSLÖSHET</b>			
31 mars 2001			
Reg. arbetslösa (18-64 år)	243	8%	
därav 18-24 år	22	5%	
I arbetsmarknadsåtgärder	158		

**KOMMUNALA VAL**

<b>KOMMUNALA VAL</b>			
År 1998			
Parti	Antal	%	
M	197	8,3	
C	12	0,5	
Fp	28	1,2	
Kd	71	3,0	
S	1 526	64,6	
V	207	8,8	
Mp	48	2,0	
Skåp	133	5,6	
SPI	90	3,8	
Övriga partier	51	2,2	
SUMMA	2 363	100,0	
Valdeltagande:		64,3%	

**INKOMSTER**

<b>INKOMSTER</b>		
År 1999		
Disponibel medelinkomst	152 900	
Inkomsttagare, antal	2 963	
Inkomst/invånare	88 000	

**FÖRSÖRJNINGSTÖD**

<b>FÖRSÖRJNINGSTÖD</b>		
År 2000		
Hushåll	664	
Utbetalt belopp (kr)	25 697 950	
Belopp per hushåll (kr)	38 702	

**BILINNEHAV**

<b>BILINNEHAV</b>		
31 december 2000		
Personbilar i trafik	1 351	
Bilar per 100 invånare	26	

# Områdesfakta Almhög

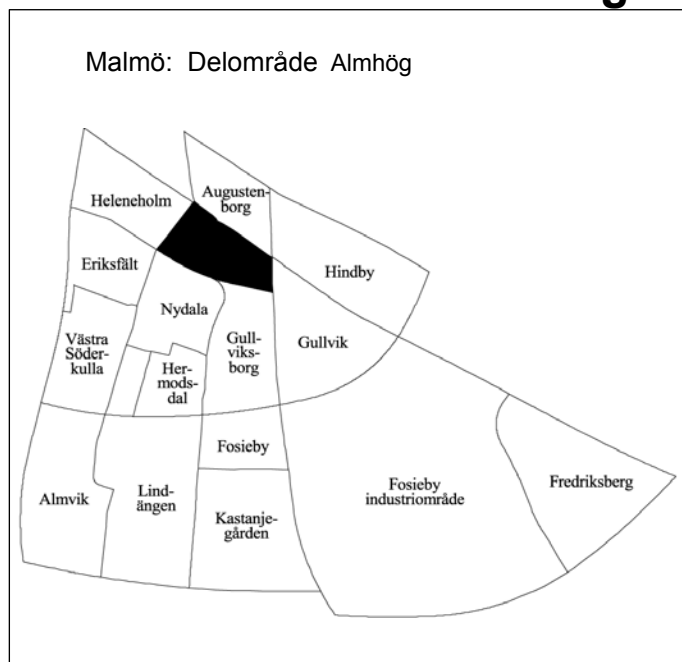

<b>Invånare</b> 1 jan 2001:	<b>2 933</b>
<b>Areal</b> , hektar 1 jan 2001:	<b>33</b>
<b>Invånare per hektar</b>	<b>89</b>
<b>Hushåll</b> 1 jan 2000 (framskrivna):	<b>1 726</b>
<b>Arbetsstillfällena</b> 1999:	<b>219</b>

## Prognos

Folkmängd 1 januari 2007:	3 159
Bostadsbyggande 2000-2005:	–

## FOLKMÄNGD

År	Antal	År	1 januari
			Antal
1961	5 321	1998	2 716
1971	4 582	1999	2 790
1981	3 129	2000	2 848
1991	2 736	2001	2 933

## ÅLDERSFÖRDELNING

1 januari 2001

Ålder	Antal personer	%	Därav kvinnor	
			Antal	%
0 - 5	170	6	82	48
6-15	238	8	120	50
16-18	66	2	34	52
19-24	277	9	145	52
25-44	837	29	373	45
45-64	685	23	334	49
65-79	494	17	301	61
80-	166	6	109	66
<b>SUMMA</b>	<b>2 933</b>	<b>100</b>	<b>1 498</b>	<b>51</b>

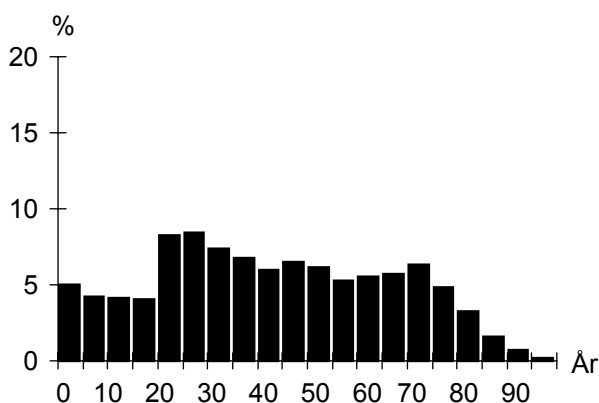

## UTLÄNDSK BAKGRUND

1 januari 2001

Land	Födda i	
	utlandet	Sverige*
De fem största grupperna		
Bosnien-Hercegovina	210	39
Jugoslavien	170	80
Irak	105	8
Polen	69	26
Vietnam	46	21
<b>TOTALT</b>	<b>1 099</b>	<b>435</b>
Andel av folkmängd	37%	15%

\* med minst en förälder född i utlandet

## FÖRVÄRVSARBETANDE

År 1999

Förvärvsarbetande (16- år):	891
Andel förvärvsarb. (20-64 år):	Män 49%
	Kvinnor 52%
	<b>Totalt 50%</b>
Arbetsstillfällena	219
däruv tillverkning	32
" handel, privata tjänster m.m	141
" offentlig service	41

## FLYTTNINGAR

	1997	1998	1999	2000
Inflyttade	514	495	485	609
Utflyttade	430	421	415	529
Flyttningsnetto	84	74	70	80
Andel utflyttade av folkmängd	16%	16%	15%	19%

## UTBILDNING

1 januari 2000

Utbildningsnivå (20-64 år)	Antal	%
Förgymnasial	500	29
Gymnasial	856	50
Eftergymnasial	281	16
Uppgift saknas	90	5
<b>TOTALT</b>	<b>1 727</b>	<b>100</b>



## Almhög

**BOSTÄDER**

<b>BOSTÄDER</b>			
1 januari 2001			
Byggnadsår	Totalt	%	Småhus
före 1940	94	5	94
1941-60	1 640	94	22
1961-70	5	0	5
1971-80	6	0	6
1981-	2	0	2
SUMMA	1 747	100	129

<b>Storlek</b>			
Storlek	Totalt	%	Småhus
-1 rum och kök	97	6	1
2 rum och kök	766	44	2
3 rum och kök	717	41	32
4+ rum och kök	167	10	94
SUMMA	1 747	100	129

<b>Upplåtelseform</b>			
Upplåtelseform	Totalt	%	Småhus
Hysesrätt, MKB	80	5	–
Hysesrätt, privat	693	40	–
Bostadsrätt	845	48	–
Äganderätt	129	7	129
SUMMA	1 747	100	129

**HUSHÅLL**

<b>HUSHÅLL</b>		
Folk- och bostadsräkningen 1990		
<b>Hushåll efter antal boende</b>		
	Antal	%
1 boende	946	57
2 boende	552	33
3 boende	102	6
4+ boende	71	4
SUMMA	1 671	100

A pie chart illustrating the distribution of households based on the number of residents. The largest segment is '1 boende' at 57%, followed by '2 boende' at 33%, '3 boende' at 6%, and '4+ boende' at 4%.

<b>Barnhushåll (barn 0-15 år)</b>		
	Antal	%
Totalt	170	10
därav med barn under 7 år	96	56
därav ensamförälder	62	36

<b>Pensionärshushåll</b>		
	Antal	%
Totalt	572	34
därav ensamboende	339	59
därav kvinnor	263	78

**ARBETSLÖSHET**

<b>ARBETSLÖSHET</b>		
31 mars 2001		
Reg. arbetslösa (18-64 år)	134	7%
därav 18-24 år	11	4%
I arbetsmarknadsåtgärder	72	

**KOMMUNALA VAL**

<b>KOMMUNALA VAL</b>		
År 1998		
Parti	Antal	%
M	163	12,8
C	15	1,2
Fp	27	2,1
Kd	58	4,6
S	716	56,2
V	103	8,1
Mp	32	2,5
Skåp	63	4,9
SPI	57	4,5
Övriga partier	40	3,1
SUMMA	1 274	100,0

Valdeltagande: 65,4%

**INKOMSTER**

<b>INKOMSTER</b>	
År 1999	
Disponibel medelinkomst	136 200
Inkomsttagare, antal	1 848
Inkomst/invånare	88 400

**FÖRSÖRJNINGSTÖD**

<b>FÖRSÖRJNINGSTÖD</b>	
År 2000	
Hushåll	382
Utbetalt belopp (kr)	16 064 789
Belopp per hushåll (kr)	42 054

**BILINNEHAV**

<b>BILINNEHAV</b>	
31 december 2000	
Personbilar i trafik	835
Bilar per 100 invånare	28

# Områdesfakta Gullviksborg

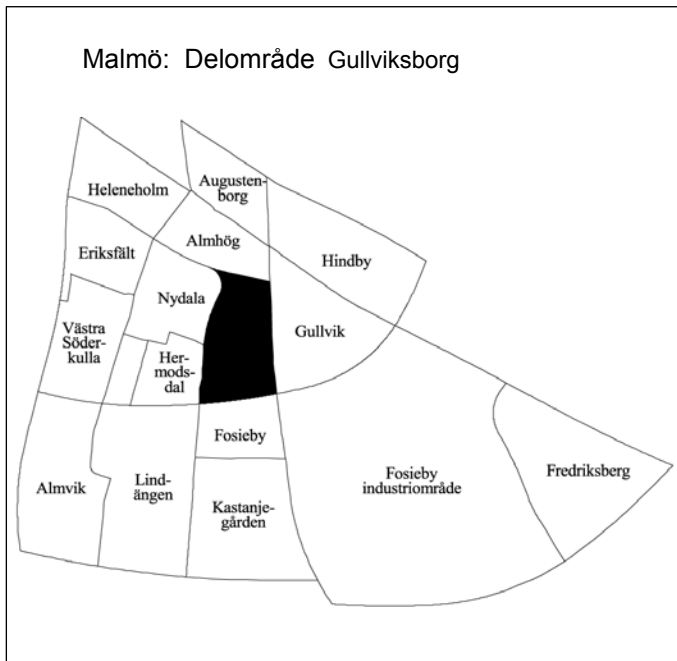

<b>Invånare</b> 1 jan 2001:	<b>3 119</b>
<b>Areal</b> , hektar 1 jan 2001:	<b>49</b>
<b>Invånare per hektar</b>	<b>64</b>
<b>Hushåll</b> 1 jan 2000 (framskrivna):	<b>1 224</b>
<b>Arbetsstillfällena</b> 1999:	<b>312</b>

## Prognos

Folkmängd 1 januari 2007:	3 150
Bostadsbyggande 2000-2005:	–

## FOLKMÄNGD

År	Antal	1 januari	
		År	Antal
1961	290	1998	2 956
1971	3 613	1999	3 066
1981	2 619	2000	3 130
1991	2 866	2001	3 119

## ÅLDERSFÖRDELNING

Ålder	Antal personer	%	1 januari 2001	
			Därav kvinnor	%
0 - 5	284	9	150	53
6-15	571	18	280	49
16-18	137	4	71	52
19-24	240	8	129	54
25-44	899	29	454	51
45-64	661	21	341	52
65-79	256	8	155	61
80-	71	2	48	68
<b>SUMMA</b>	<b>3 119</b>	<b>100</b>	<b>1 628</b>	<b>52</b>

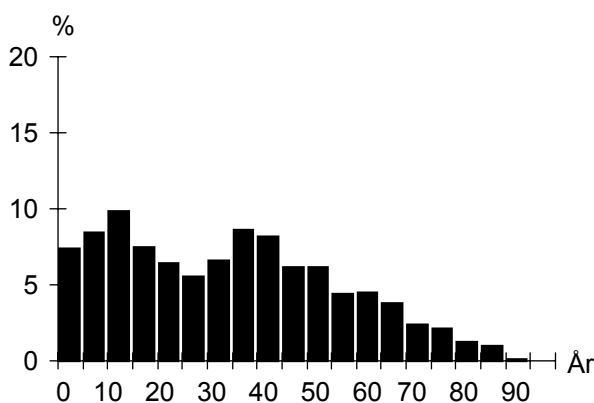

## UTLÄNDSK BAKGRUND

Land	1 januari 2001	
	Födda i utlandet	Födda i Sverige*
De fem största grupperna		
Irak	208	35
Polen	159	73
Jugoslavien	132	75
Bosnien-Hercegovina	65	20
Libanon	57	66
<b>TOTALT</b>	<b>1 184</b>	<b>667</b>
Andel av folkmängd	38%	21%

\* med minst en förälder född i utlandet

## FÖRVÄRVSARBETANDE

		År 1999
Förvärvsarbetande (16- år):		892
Andel förvärvsarb. (20-64 år):	Män	50%
	Kvinnor	49%
		<b>Totalt 49%</b>
Arbetsstillfällena		312
däruv tillverkning		17
" handel, privata tjänster m.m		40
" offentlig service		245

## FLYTTNINGAR

	1997	1998	1999	2000
Inflyttade	487	490	401	377
Utflyttade	494	387	365	418
Flyttningsnetto	-7	103	36	-41
Andel utflyttade av folkmängd	17%	13%	12%	13%

## UTBILDNING

1 januari 2000		
Utbildningsnivå (20-64 år)	Antal	%
Förgymnasial	579	33
Gymnasial	827	47
Eftergymnasial	238	14
Uppgift saknas	101	6
<b>TOTALT</b>	<b>1 745</b>	<b>100</b>

## Gullviksberg

**BOSTÄDER**

<b>BOSTÄDER</b>			
1 januari 2001			
Byggnadsår	Totalt	%	Småhus
före 1940	51	4	51
1941-60	14	1	14
1961-70	995	78	7
1971-80	21	2	21
1981-	187	15	183
SUMMA	1 268	100	276

Storlek	Totalt	%	Småhus
-1 rum och kök	119	9	2
2 rum och kök	313	25	26
3 rum och kök	480	38	63
4+ rum och kök	356	28	185
SUMMA	1 268	100	276

Upplåtelseform	Totalt	%	Småhus
Hysesrätt, MKB	820	65	–
Hysesrätt, privat	64	5	60
Bostadsrätt	231	18	63
Äganderätt	153	12	153
SUMMA	1 268	100	276

**HUSHÅLL**

<b>HUSHÅLL</b>		
Folk- och bostadsräkningen 1990		
Hushåll efter antal boende	Antal	%
1 boende	437	36
2 boende	356	29
3 boende	188	15
4+ boende	243	20
SUMMA	1 224	100

Barnhushåll (barn 0-15 år)	Antal	%
Totalt	439	36
därav med barn under 7 år	265	60
därav ensamförälder	150	34

**ARBETSLÖSHET**

<b>ARBETSLÖSHET</b>		
31 mars 2001		
Reg. arbetslösa (18-64 år)	125	7%
därav 18-24 år	12	4%
I arbetsmarknadsåtgärder	68	

**Pensionärshushåll**

	Antal	%
Totalt	217	18
därav ensamboende	124	57
därav kvinnor	86	69

**KOMMUNALA VAL**

<b>KOMMUNALA VAL</b>		
År 1998		
Parti	Antal	%
M	65	10,2
C	2	0,3
Fp	6	0,9
Kd	14	2,2
S	409	64,3
V	60	9,4
Mp	14	2,2
Skåp	33	5,2
SPI	10	1,6
Övriga partier	23	3,6
SUMMA	636	100,0

Valdeltagande: 55,7%

**INKOMSTER**

<b>INKOMSTER</b>	
År 1999	
Disponibel medelinkomst	167 700
Inkomsttagare, antal	1 415
Inkomst/invånare	75 800

**FÖRSÖRJNINGSTÖD**

<b>FÖRSÖRJNINGSTÖD</b>	
År 2000	
Hushåll	353
Utbetalt belopp (kr)	13 164 447
Belopp per hushåll (kr)	37 293

**BILINNEHAV**

<b>BILINNEHAV</b>	
31 december 2000	
Personbilar i trafik	763
Bilar per 100 invånare	24

**Strategisk utveckling**

Malmö Stadskontor 2001

# Områdesfakta Augustenborg

Malmö: Delområde Augustenborg

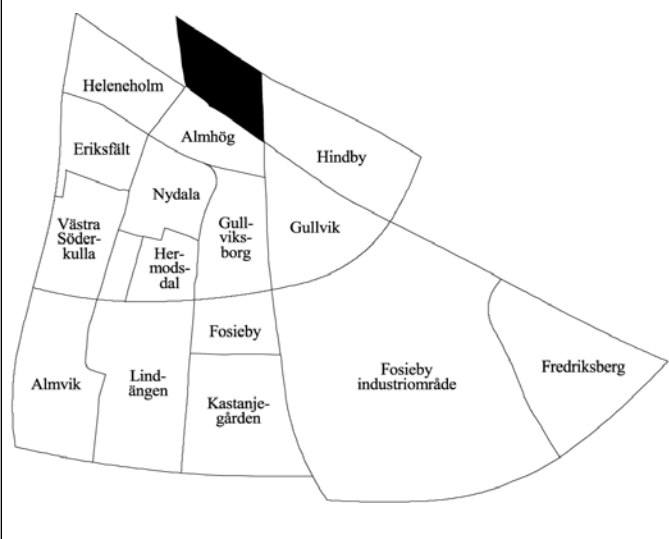

<b>Invånare</b> 1 jan 2001:	<b>3 105</b>
<b>Areal</b> , hektar 1 jan 2001:	<b>33</b>
<b>Invånare per hektar</b>	<b>94</b>
<b>Hushåll</b> 1 jan 2000 (framskrivna):	<b>1 703</b>
<b>Arbetsstillfällena</b> 1999:	<b>780</b>

## Prognos

Folkmängd 1 januari 2007:	3 487
Bostadsbyggande 2000-2005:	–

## FOLKMÄNGD

År	Antal	År	1 januari
			Antal
1961	6 302	1998	2 977
1971	4 668	1999	3 057
1981	3 180	2000	3 040
1991	2 834	2001	3 105

## ÅLDERSFÖRDELNING

Ålder	Antal personer	%	1 januari 2001	
			Därav kvinnor	%
0 - 5	224	7	104	46
6-15	251	8	114	45
16-18	60	2	36	60
19-24	374	12	216	58
25-44	1 010	33	497	49
45-64	660	21	327	50
65-79	394	13	230	58
80-	132	4	87	66
<b>SUMMA</b>	<b>3 105</b>	<b>100</b>	<b>1 611</b>	<b>52</b>

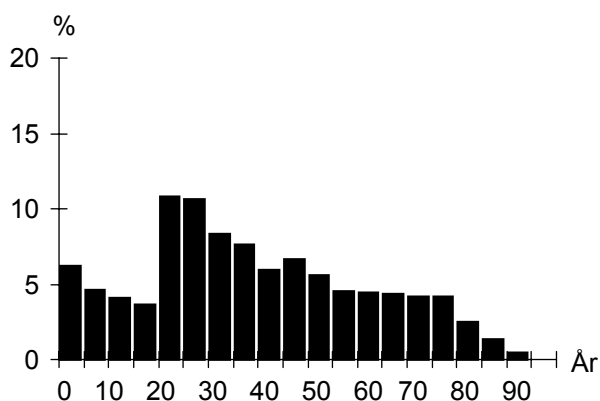

## UTLÄNDSK BAKGRUND

Land	1 januari 2001	
	Födda i utlandet	Födda i Sverige*
De fem största grupperna		
Bosnien-Hercegovina	456	66
Jugoslavien	331	112
Rumänien	98	22
Polen	77	24
Irak	72	15
<b>TOTALT</b>	<b>1 519</b>	<b>519</b>
Andel av folkmängd	49%	17%

\* med minst en förälder född i utlandet

## FÖRVÄRVSARBETANDE

		År 1999
Förvärvsarbetande (16- år):		787
Andel förvärvsarb. (20-64 år):	Män	42%
	Kvinnor	38%
	<b>Totalt</b>	<b>40%</b>
Arbetsstillfällena		780
däruv tillverkning		474
" handel, privata tjänster m.m		109
" offentlig service		192

## FLYTTNINGAR

	1997	1998	1999	2000
Inflyttade	720	661	541	523
Utflyttade	663	602	577	469
Flyttningsnetto	57	59	-36	54
Andel utflyttade av folkmängd	23%	20%	19%	15%

## UTBILDNING

		1 januari 2000	
Utbildningsnivå (20-64 år)	Antal	%	
Förgymnasial	554	28	
Gymnasial	915	47	
Eftergymnasial	365	19	
Uppgift saknas	112	6	
<b>TOTALT</b>	<b>1 946</b>	<b>100</b>	

## Augustenborg

### BOSTÄDER

1 januari 2001			
Byggnadsår	Totalt	%	Småhus
före 1940	46	3	6
1941-60	1 679	96	–
1961-70	22	1	–
1971-80	–	–	–
1981-	–	–	–
SUMMA	1 747	100	6

1 januari 2001			
Storlek	Totalt	%	Småhus
-1 rum och kök	165	9	–
2 rum och kök	911	52	–
3 rum och kök	621	36	3
4+ rum och kök	50	3	3
SUMMA	1 747	100	6

1 januari 2001			
Upplåtelseform	Totalt	%	Småhus
Hyresrätt, MKB	1 597	91	–
Hyresrätt, privat	91	5	–
Bostadsrätt	53	3	–
Äganderätt	6	0	6
SUMMA	1 747	100	6

### HUSHÅLL

Folk- och bostadsräkningen 1990		
Hushåll efter antal boende	Antal	%
1 boende	1 011	61
2 boende	424	26
3 boende	110	7
4+ boende	114	7
SUMMA	1 659	100

Folk- och bostadsräkningen 1990		
Hushåll efter antal boende	Antal	%
1 boende	1 011	61
2 boende	424	26
3 boende	110	7
4+ boende	114	7
SUMMA	1 659	100

Barnhushåll (barn 0-15 år)		
	Antal	%
Totalt	201	12
därav med barn under 7 år	118	59
därav ensamförälder	73	36

### ARBETSLÖSHET

31 mars 2001		
Reg. arbetslösa (18-64 år)		%
därav 18-24 år	191	9%
I arbetsmarknadsåtgärder	104	5%

### Pensionärshushåll

	Antal	%
Totalt	483	29
därav ensamboende	306	63
därav kvinnor	209	68

### KOMMUNALA VAL

År 1998		
Parti	Antal	%
M	117	8,9
C	7	0,5
Fp	23	1,8
Kd	38	2,9
S	803	61,3
V	133	10,2
Mp	67	5,1
Skåp	51	3,9
SPI	19	1,5
Övriga partier	51	3,9
SUMMA	1 309	100,0

Valdeltagande: 54,3%

### INKOMSTER

År 1999	
Disponibel medelinkomst	120 200
Inkomsttagare, antal	1 946
Inkomst/invånare	76 900

### FÖRSÖRJNINGSTÖD

År 2000	
Hushåll	557
Utbetalt belopp (kr)	21 716 827
Belopp per hushåll (kr)	38 989

### BILINNEHAV

31 december 2000	
Personbilar i trafik	588
Bilar per 100 invånare	19

### Strategisk utveckling

Malmö Stadskontor 2001

# Områdesfakta Hindby

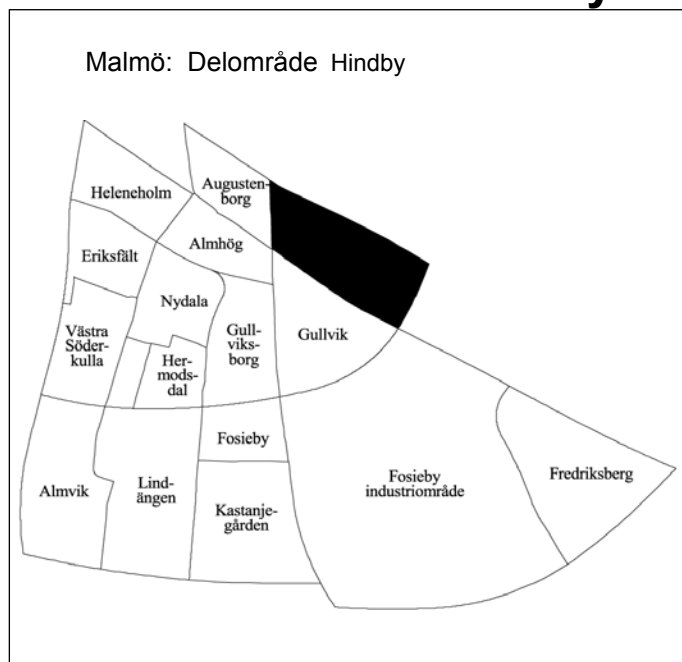

<b>Invånare</b> 1 jan 2001:	<b>1 858</b>
<b>Areal</b> , hektar 1 jan 2001:	<b>69</b>
<b>Invånare per hektar</b>	<b>27</b>
<b>Hushåll</b> 1 jan 2000 (framskrivna):	<b>852</b>
<b>Arbetsstillfällena</b> 1999:	<b>630</b>

## Prognos

Folkmängd 1 januari 2007:	1 875
Bostadsbyggande 2000-2005:	–

## FOLKMÄNGD

År	Antal	År	1 januari	
			Antal	
1961	2 446	1998	1 894	
1971	1 880	1999	1 855	
1981	1 511	2000	1 864	
1991	1 560	2001	1 858	

## ÅLDERSFÖRDELNING

1 januari 2001

Ålder	Antal personer	%	Därav kvinnor	
			Antal	%
0 - 5	107	6	57	53
6-15	263	14	129	49
16-18	55	3	28	51
19-24	113	6	53	47
25-44	467	25	250	54
45-64	461	25	224	49
65-79	282	15	160	57
80-	110	6	75	68
<b>SUMMA</b>	<b>1 858</b>	<b>100</b>	<b>976</b>	<b>53</b>

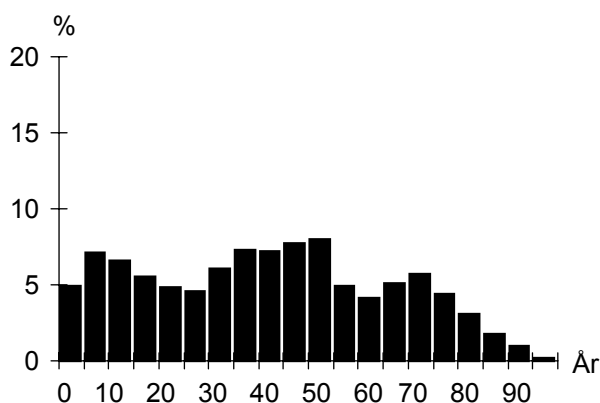

## UTLÄNDSK BAKGRUND

1 januari 2001

Land	Födda i	
	utlandet	Sverige*
De fem största grupperna		
Jugoslavien	138	120
Polen	49	24
Danmark	22	30
Libanon	21	18
Makedonien	21	17
<b>TOTALT</b>	<b>407</b>	<b>339</b>
Andel av folkmängd	22%	18%

\* med minst en förälder född i utlandet

## FÖRVÄRVSARBETANDE

År 1999

Förvärvsarbetande (16- år):	752
Andel förvärvsarb. (20-64 år):	Män 73%
	Kvinnor 67%
	<b>Totalt 70%</b>
Arbetsstillfällena	630
däruv tillverkning	30
" handel, privata tjänster m.m	381
" offentlig service	207

## FLYTTNINGAR

	1997	1998	1999	2000
Inflyttade	244	196	193	143
Utflyttade	229	239	190	143
Flyttningsnetto	15	-43	3	–
Andel utflyttade av folkmängd	12%	13%	10%	8%

## UTBILDNING

1 januari 2000

Utbildningsnivå (20-64 år)	Antal	%
Förgymnasial	294	28
Gymnasial	488	47
Eftergymnasial	224	22
Uppgift saknas	26	3
<b>TOTALT</b>	<b>1 032</b>	<b>100</b>

## Hindby

**BOSTÄDER**

<b>BOSTÄDER</b>			
1 januari 2001			
Byggnadsår	Totalt	%	Småhus
före 1940	119	14	119
1941-60	501	58	165
1961-70	15	2	15
1971-80	53	6	53
1981-	174	20	84
SUMMA	862	100	436

Storlek	Totalt	%	Småhus
-1 rum och kök	36	4	4
2 rum och kök	211	24	17
3 rum och kök	283	33	126
4+ rum och kök	332	39	289
SUMMA	862	100	436

Upplåtelseform	Totalt	%	Småhus
Hysesrätt, MKB	—	—	—
Hysesrätt, privat	179	21	37
Bostadsrätt	284	33	—
Äganderätt	399	46	399
SUMMA	862	100	436

**HUSHÅLL**

<b>HUSHÅLL</b>		
Folk- och bostadsräkningen 1990		
Hushåll efter antal boende	Antal	%
1 boende	261	37
2 boende	272	38
3 boende	70	10
4+ boende	105	15
SUMMA	708	100

A pie chart illustrating the distribution of households based on the number of residents. The largest segment is '2 boende' at 38%, followed by '1 boende' at 37%, '4+ boende' at 15%, and '3 boende' at 10%.

<b>Barnhushåll (barn 0-15 år)</b>			
	Antal	%	
Totalt	150	21	
därav med barn under 7 år	77	51	
därav ensamförälder	35	23	

<b>Pensionärshushåll</b>			
	Antal	%	
Totalt	258	36	
därav ensamboende	122	47	
därav kvinnor	90	74	

**ARBETSLÖSHET**

<b>ARBETSLÖSHET</b>			
31 mars 2001			
Reg. arbetslösa (18-64 år)	46	4%	
därav 18-24 år	4	3%	
I arbetsmarknadsåtgärder	27		

**INKOMSTER**

<b>INKOMSTER</b>		
År 1999		
Disponibel medelinkomst	198 400	
Inkomsttagare, antal	921	
Inkomst/invånare	98 000	

**KOMMUNALA VAL**

<b>KOMMUNALA VAL</b>		
År 1998		
Parti	Antal	%
M	221	20,6
C	17	1,6
Fp	19	1,8
Kd	55	5,1
S	532	49,7
V	93	8,7
Mp	31	2,9
Skåp	41	3,8
SPI	43	4,0
Övriga partier	19	1,8
SUMMA	1 071	100,0

Valdeltagande: 75,9%

**FÖRSÖRJNINGSTÖD**

<b>FÖRSÖRJNINGSTÖD</b>	
År 2000	
Hushåll	29
Utbetalt belopp (kr)	705 508
Belopp per hushåll (kr)	24 328

**BILINNEHAV**

<b>BILINNEHAV</b>	
31 december 2000	
Personbilar i trafik	637
Bilar per 100 invånare	34

# Områdesfakta Gullvik

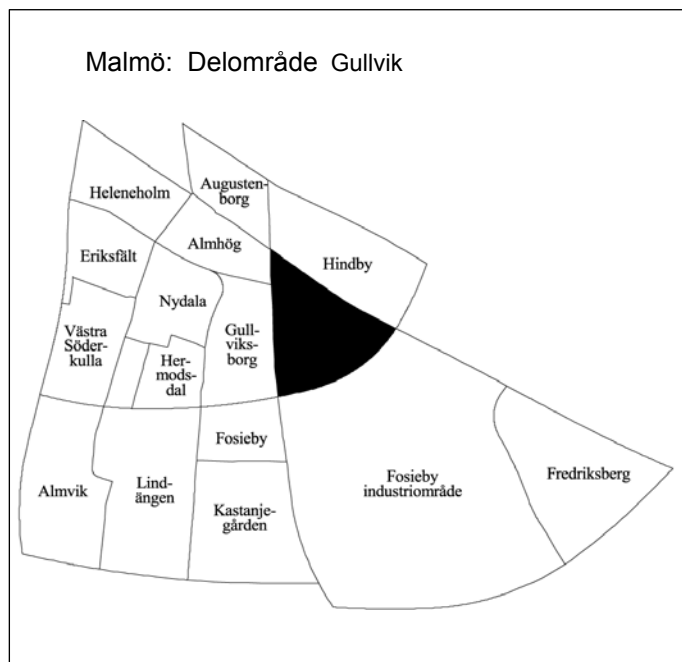

<b>Invånare</b> 1 jan 2001:	<b>1 372</b>
<b>Areal</b> , hektar 1 jan 2001:	<b>62</b>
<b>Invånare per hektar</b>	<b>22</b>
<b>Hushåll</b> 1 jan 2000 (framskrivna):	<b>487</b>
<b>Arbetsstillfällena</b> 1999:	<b>551</b>

## Prognos

Folkmängd 1 januari 2007:	1 390
Bostadsbyggande 2000-2005:	–

## FOLKMÄNGD

År	Antal	År	1 januari	
			Antal	
1961	313	1998	1 387	
1971	756	1999	1 348	
1981	749	2000	1 368	
1991	1 220	2001	1 372	

## ÅLDERSFÖRDELNING

Ålder	Antal personer	%	1 januari 2001	
			Därav kvinnor	%
0 - 5	68	5	27	40
6-15	210	15	106	50
16-18	81	6	32	40
19-24	92	7	42	46
25-44	279	20	145	52
45-64	440	32	222	50
65-79	178	13	87	49
80-	24	2	11	46
<b>SUMMA</b>	<b>1 372</b>	<b>100</b>	<b>672</b>	<b>49</b>

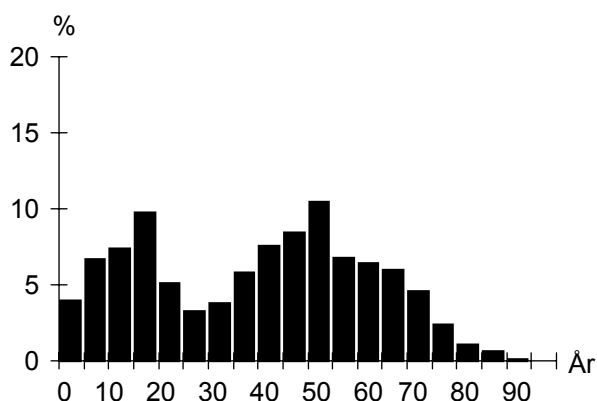

## UTLÄNDSK BAKGRUND

Land	1 januari 2001	
	Födda i utlandet	Födda i Sverige*
De fem största grupperna		
Jugoslavien	56	46
Polen	35	26
Vietnam	18	9
Rumänien	17	
Danmark	13	16
<b>TOTALT</b>	<b>234</b>	<b>188</b>
Andel av folkmängd	17%	14%

\* med minst en förälder född i utlandet

## FÖRVÄRVSARBETANDE

		År 1999
Förvärvsarbetande (16- år):		625
Andel förvärvsarb. (20-64 år):	Män	80%
	Kvinnor	73%
	<b>Totalt</b>	<b>77%</b>
Arbetsstillfällena		551
däruv tillverkning		180
" handel, privata tjänster m.m		263
" offentlig service		101

## FLYTTNINGAR

	1997	1998	1999	2000
Inflyttade	112	115	96	96
Utflyttade	112	164	73	92
Flyttningsnetto	–	–49	23	4
Andel utflyttade av folkmängd	8%	12%	5%	7%

## UTBILDNING

		1 januari 2000	
Utbildningsnivå (20-64 år)	Antal	%	
Förgymnasial	193	24	
Gymnasial	406	51	
Eftergymnasial	185	23	
Uppgift saknas	9	1	
<b>TOTALT</b>	<b>793</b>	<b>100</b>	



## Gullvik

**BOSTÄDER**

<b>BOSTÄDER</b>			
1 januari 2001			
Byggnadsår	Totalt	%	Småhus
före 1940	61	12	61
1941-60	6	1	6
1961-70	131	27	131
1971-80	54	11	54
1981-	241	49	226
SUMMA	493	100	478

Storlek	Totalt	%	Småhus
-1 rum och kök	5	1	5
2 rum och kök	17	3	2
3 rum och kök	37	8	37
4+ rum och kök	434	88	434
SUMMA	493	100	478

Upplåtelseform	Totalt	%	Småhus
Hysesrätt, MKB	–	–	–
Hysesrätt, privat	19	4	4
Bostadsrätt	54	11	54
Äganderätt	420	85	420
SUMMA	493	100	478

**HUSHÅLL**

<b>HUSHÅLL</b>		
Folk- och bostadsräkningen 1990		
Hushåll efter antal boende	Antal	%
1 boende	42	10
2 boende	158	38
3 boende	87	21
4+ boende	130	31
SUMMA	417	100

A pie chart illustrating the distribution of households based on the number of residents. The chart is divided into four segments: 1 boende (10%), 2 boende (38%), 3 boende (21%), and 4+ boende (31%).

<b>Barnhushåll (barn 0-15 år)</b>			
	Antal	%	
Totalt	159	38	
därav med barn under 7 år	72	45	
därav ensamförälder	14	9	

<b>Pensionärshushåll</b>			
	Antal	%	
Totalt	53	13	
därav ensamboende	9	17	
därav kvinnor	3	33	

**ARBETSLÖSHET**

<b>ARBETSLÖSHET</b>			
31 mars 2001			
Reg. arbetslösa (18-64 år)	30	4%	
därav 18-24 år	7	7%	
I arbetsmarknadsåtgärder	21		

**KOMMUNALA VAL**

<b>KOMMUNALA VAL</b>		
År 1998		
Parti	Antal	%
M	271	25,6
C	25	2,4
Fp	40	3,8
Kd	52	4,9
S	497	46,9
V	43	4,1
Mp	30	2,8
Skåp	45	4,2
SPI	40	3,8
Övriga partier	16	1,5
SUMMA	1 059	100,0

Valdeltagande: 81,4%

**INKOMSTER**

<b>INKOMSTER</b>		
År 1999		
Disponibel medelinkomst	274 300	
Inkomsttagare, antal	524	
Inkomst/invånare	105 100	

**FÖRSÖRJNINGSTÖD**

<b>FÖRSÖRJNINGSTÖD</b>		
År 2000		
Hushåll	17	
Utbetalt belopp (kr)	463 339	
Belopp per hushåll (kr)	27 255	

**BILINNEHAV**

<b>BILINNEHAV</b>		
31 december 2000		
Personbilar i trafik	508	
Bilar per 100 invånare	37	

# Områdesfakta Almvik

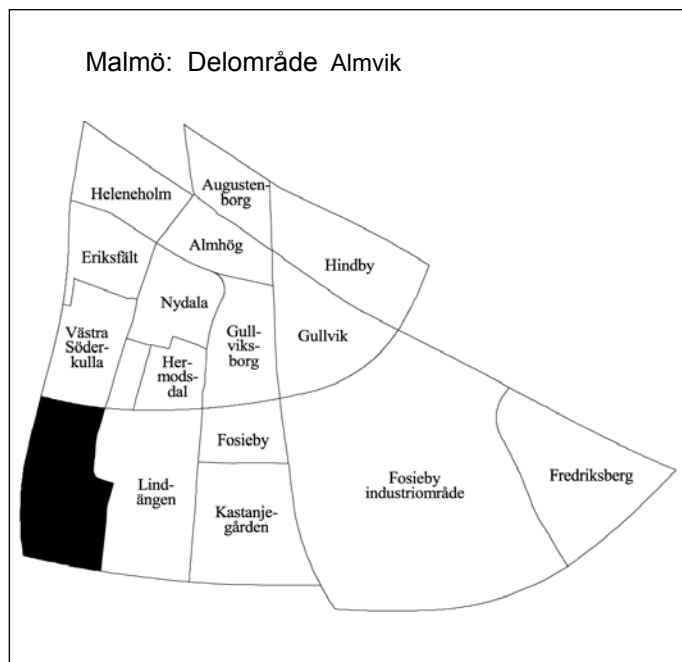

<b>Invånare</b> 1 jan 2001:	<b>3 096</b>
<b>Areal</b> , hektar 1 jan 2001:	<b>75</b>
<b>Invånare per hektar</b>	<b>41</b>
<b>Hushåll</b> 1 jan 2000 (framskrivna):	<b>1 505</b>
<b>Arbetsstillfällena</b> 1999:	<b>290</b>

## Prognos

Folkmängd 1 januari 2007:	3 219
Bostadsbyggande 2000-2005:	6

## FOLKMÄNGD

År	Antal	År	1 januari
			Antal
1961	..	1998	3 060
1971	215	1999	3 111
1981	3 427	2000	3 116
1991	2 972	2001	3 096

## ÅLDERSFÖRDELNING

1 januari 2001

Ålder	Antal personer	%	Därav kvinnor	%
0 - 5	188	6	100	53
6-15	364	12	184	51
16-18	97	3	42	43
19-24	204	7	102	50
25-44	852	28	423	50
45-64	914	30	479	52
65-79	392	13	215	55
80-	85	3	55	65
<b>SUMMA</b>	<b>3 096</b>	<b>100</b>	<b>1 600</b>	<b>52</b>

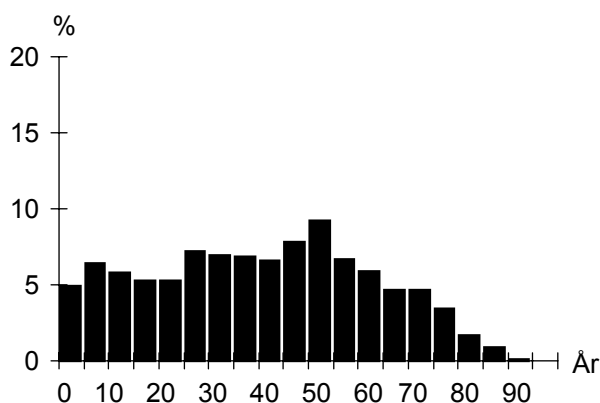

## UTLÄNDSK BAKGRUND

1 januari 2001

Land	Födda i utlandet	Födda i Sverige*
De fem största grupperna		
Polen	119	51
Jugoslavien	80	67
Danmark	65	49
Chile	41	28
Rumänien	39	7
<b>TOTALT</b>	<b>659</b>	<b>408</b>
Andel av folkmängd	21%	13%

\* med minst en förälder född i utlandet

## FÖRVÄRVSARBETANDE

År 1999

Förvärvsarbetande (16- år):	1 396
Andel förvärvsarb. (20-64 år):	Män 72%
	Kvinnor 69%
	<b>Totalt 71%</b>
Arbetsstillfällena	290
däruv tillverkning	11
" handel, privata tjänster m.m	203
" offentlig service	65

## FLYTTNINGAR

	1997	1998	1999	2000
Inflyttade	358	419	332	349
Utflyttade	319	364	338	385
Flyttningsnetto	39	55	-6	-36
Andel utflyttade av folkmängd	11%	12%	11%	12%

## UTBILDNING

1 januari 2000

Utbildningsnivå (20-64 år)	Antal	%
Förgymnasial	547	28
Gymnasial	1 090	57
Eftergymnasial	253	13
Uppgift saknas	33	2
<b>TOTALT</b>	<b>1 923</b>	<b>100</b>

## Almvik

**BOSTÄDER**

<b>BOSTÄDER</b>			
1 januari 2001			
Byggnadsår	Totalt	%	Småhus
före 1940	–	–	–
1941-60	–	–	–
1961-70	72	5	–
1971-80	1 385	90	–
1981-	85	6	79
SUMMA	1 542	100	79

Storlek	Totalt	%	Småhus
-1 rum och kök	131	8	–
2 rum och kök	359	23	–
3 rum och kök	736	48	–
4+ rum och kök	316	20	79
SUMMA	1 542	100	79

Upplåtelseform	Totalt	%	Småhus
Hysesrätt, MKB	–	–	–
Hysesrätt, privat	6	0	–
Bostadsrätt	1 457	94	–
Äganderätt	79	5	79
SUMMA	1 542	100	79

**HUSHÅLL**

<b>HUSHÅLL</b>		
Folk- och bostadsräkningen 1990		
Hushåll efter antal boende	Antal	%
1 boende	529	38
2 boende	462	33
3 boende	218	16
4+ boende	193	14
SUMMA	1 402	100

A pie chart illustrating the distribution of households based on the number of residents. The largest segment is '1 boende' at 38%, followed by '2 boende' at 33%, '3 boende' at 16%, and '4+ boende' at 14%.

<b>Barnhushåll (barn 0-15 år)</b>			
	Antal	%	
Totalt	367	26	
därav med barn under 7 år	203	55	
därav ensamförälder	89	24	

<b>Pensionärshushåll</b>			
	Antal	%	
Totalt	298	21	
därav ensamboende	174	58	
därav kvinnor	139	80	

**ARBETSLÖSHET**

<b>ARBETSLÖSHET</b>			
31 mars 2001			
Reg. arbetslösa (18-64 år)	105	5%	
därav 18-24 år	9	4%	
I arbetsmarknadsåtgärder	80		

**KOMMUNALA VAL**

<b>KOMMUNALA VAL</b>			
År 1998			
Parti	Antal	%	
M	215	11,8	
C	17	0,9	
Fp	21	1,2	
Kd	60	3,3	
S	1 125	61,8	
V	162	8,9	
Mp	48	2,6	
Skåp	86	4,7	
SPI	52	2,9	
Övriga partier	35	1,9	
SUMMA	1 821	100,0	
Valdeltagande:		70,3%	

**INKOMSTER**

<b>INKOMSTER</b>		
År 1999		
Disponibel medelinkomst	175 400	
Inkomsttagare, antal	1 689	
Inkomst/invånare	95 100	

**FÖRSÖRJNINGSTÖD**

<b>FÖRSÖRJNINGSTÖD</b>		
År 2000		
Hushåll	105	
Utbetalt belopp (kr)	2 673 253	
Belopp per hushåll (kr)	25 460	

**BILINNEHAV**

<b>BILINNEHAV</b>		
31 december 2000		
Personbilar i trafik	1 106	
Bilar per 100 invånare	36	

# Områdesfakta Lindängen

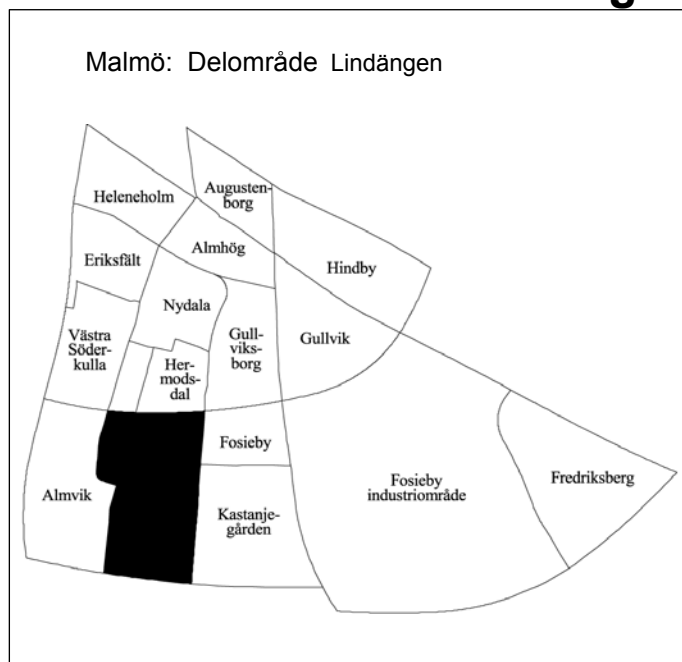

<b>Invånare</b> 1 jan 2001:	<b>5 874</b>
<b>Areal</b> , hektar 1 jan 2001:	<b>95</b>
<b>Invånare per hektar</b>	<b>62</b>
<b>Hushåll</b> 1 jan 2000 (framskrivna):	<b>2 802</b>
<b>Arbetsstillfållen</b> 1999:	<b>785</b>

## Prognos

Folkmängd 1 januari 2007:	5 725
Bostadsbyggande 2000-2005:	—

## FOLKMÄNGD

År	Antal	År	1 januari
			Antal
1961	43	1998	5 638
1971	1 966	1999	5 714
1981	5 666	2000	5 789
1991	5 621	2001	5 874

## ÅLDERSFÖRDELNING

1 januari 2001

Ålder	Antal personer	%	Därav kvinnor	
			Antal	%
0 - 5	422	7	199	47
6-15	817	14	405	50
16-18	200	3	108	54
19-24	485	8	230	47
25-44	1 522	26	775	51
45-64	1 484	25	801	54
65-79	680	12	396	58
80-	264	4	185	70
<b>SUMMA</b>	<b>5 874</b>	<b>100</b>	<b>3 099</b>	<b>53</b>

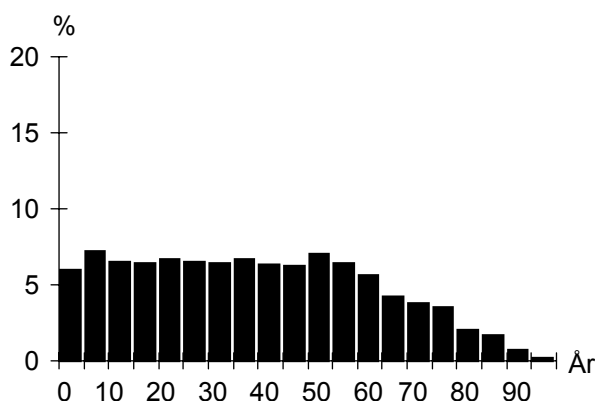

## UTLÄNDSK BAKGRUND

1 januari 2001

Land	Födda i	
	utlandet	Sverige*
De fem största grupperna		
Polen	297	107
Jugoslavien	241	134
Iran	130	29
Irak	127	33
Rumänien	120	18
<b>TOTALT</b>	<b>1 958</b>	<b>1 084</b>
Andel av folkmängd	33%	18%

\* med minst en förälder född i utlandet

## FÖRVÄRVSARBETANDE

År 1999

Förvärvsarbetande (16- år):	1 868
Andel förvärvsarb. (20-64 år):	Män 57%
	Kvinnor 52%
	<b>Totalt 54%</b>
Arbetsstillfållen	785
däruv tillverkning	8
" handel, privata tjänster m.m	172
" offentlig service	583

## FLYTTNINGAR

	1997	1998	1999	2000
Inflyttade	863	805	818	731
Utflyttade	712	735	721	629
Flyttningsnetto	151	70	97	102
Andel utflyttade av folkmängd	13%	13%	13%	11%

## UTBILDNING

1 januari 2000

Utbildningsnivå (20-64 år)	Antal	%
Förgymnasial	1 180	35
Gymnasial	1 676	50
Eftergymnasial	402	12
Uppgift saknas	88	3
<b>TOTALT</b>	<b>3 346</b>	<b>100</b>

## Lindängen

**BOSTÄDER**

<b>BOSTÄDER</b>			
1 januari 2001			
Byggnadsår	Totalt	%	Småhus
före 1940	2	0	2
1941-60	–	–	–
1961-70	568	20	–
1971-80	2 065	71	–
1981-	265	9	230
SUMMA	2 900	100	232

<b>BOSTÄDER</b>			
1 januari 2001			
Storlek	Totalt	%	Småhus
-1 rum och kök	336	12	–
2 rum och kök	886	31	1
3 rum och kök	1 216	42	16
4+ rum och kök	462	16	215
SUMMA	2 900	100	232

<b>BOSTÄDER</b>			
1 januari 2001			
Upplåtelseform	Totalt	%	Småhus
Hysesrätt, MKB	–	–	–
Hysesrätt, privat	1 639	57	–
Bostadsrätt	1 259	43	230
Äganderätt	2	0	2
SUMMA	2 900	100	232

**HUSHÅLL**

<b>HUSHÅLL</b>		
Folk- och bostadsräkningen 1990		
Hushåll efter antal boende	Antal	%
1 boende	1 119	44
2 boende	697	27
3 boende	344	14
4+ boende	376	15
SUMMA	2 536	100

A pie chart illustrating the distribution of households based on the number of residents. The largest segment is '1 boende' at 44%, followed by '2 boende' at 27%, '3 boende' at 14%, and '4+ boende' at 15%.

<b>Barnhushåll (barn 0-15 år)</b>			
	Antal	%	
Totalt	698	28	
därav med barn under 7 år	399	57	
därav ensamförälder	243	35	

<b>Pensionärshushåll</b>			
	Antal	%	
Totalt	645	25	
därav ensamboende	435	67	
därav kvinnor	323	74	

**ARBETSLÖSHET**

<b>ARBETSLÖSHET</b>			
31 mars 2001			
Reg. arbetslösa (18-64 år)	248	7%	
därav 18-24 år	21	4%	
I arbetsmarknadsåtgärder	166		

**KOMMUNALA VAL**

<b>KOMMUNALA VAL</b>		
År 1998		
Parti	Antal	%
M	138	9,5
C	–	–
Fp	10	0,7
Kd	56	3,9
S	922	63,4
V	133	9,1
Mp	33	2,3
Skåp	73	5,0
SPI	64	4,4
Övriga partier	25	1,7
SUMMA	1 454	100,0

Valdeltagande: 59,1%

**INKOMSTER**

<b>INKOMSTER</b>	
År 1999	
Disponibel medelinkomst	155 400
Inkomsttagare, antal	3 064
Inkomst/invånare	88 300

**FÖRSÖRJNINGSTÖD**

<b>FÖRSÖRJNINGSTÖD</b>	
År 2000	
Hushåll	578
Utbetalt belopp (kr)	19 019 490
Belopp per hushåll (kr)	32 906

**BILINNEHAV**

<b>BILINNEHAV</b>	
31 december 2000	
Personbilar i trafik	1 509
Bilar per 100 invånare	26

# Områdesfakta Kastanjegården

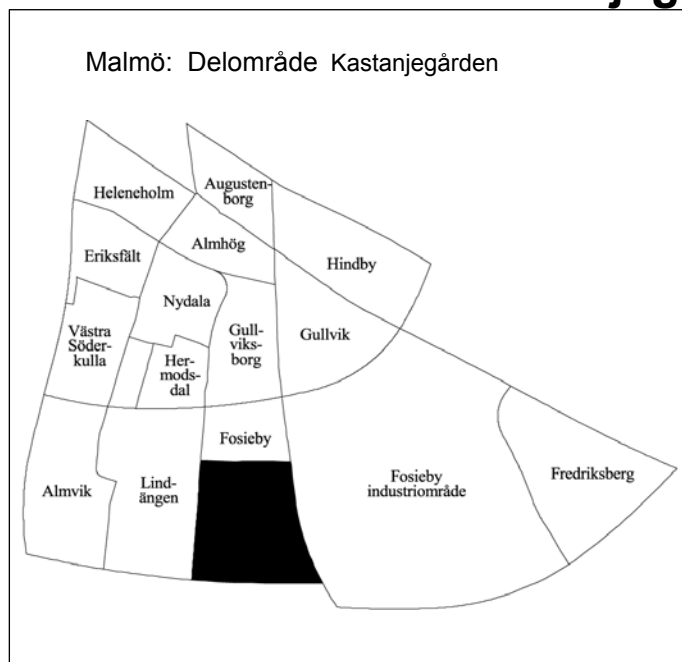

<b>Invånare</b> 1 jan 2001:	<b>611</b>
<b>Areal</b> , hektar 1 jan 2001:	<b>78</b>
<b>Invånare per hektar</b>	<b>8</b>
<b>Hushåll</b> 1 jan 2000 (framskrivna):	<b>230</b>
<b>Arbetsstillfällena</b> 1999:	<b>27</b>

## Prognos

Folkmängd 1 januari 2007:	531
Bostadsbyggande 2000-2005:	–

## FOLKMÄNGD

År	Antal	År	1 januari
			Antal
1961	10	1998	622
1971	15	1999	614
1981	803	2000	607
1991	710	2001	611

## ÅLDERSFÖRDELNING

Ålder	Antal personer	%	1 januari 2001	
			Därav kvinnor	%
0 - 5	21	3	12	57
6-15	62	10	32	52
16-18	24	4	13	54
19-24	36	6	16	44
25-44	87	14	47	54
45-64	281	46	140	50
65-79	96	16	42	44
80-	4	1	3	75
<b>SUMMA</b>	<b>611</b>	<b>100</b>	<b>305</b>	<b>50</b>

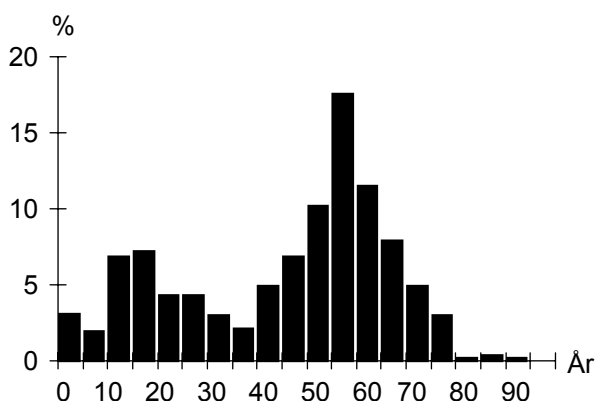

## UTLÄNDSK BAKGRUND

Land	1 januari 2001	
	Födda i utlandet	Födda i Sverige*
De fem största grupperna		
Jugoslavien	20	8
Vietnam	16	7
Afghanistan	11	5
Polen	8	8
Tyskland	7	3
<b>TOTALT</b>	<b>111</b>	<b>63</b>
Andel av folkmängd	18%	10%

\* med minst en förälder född i utlandet

## FÖRVÄRVSARBETANDE

		År 1999
Förvärvsarbetande (16- år):		313
Andel förvärvsarb. (20-64 år):	Män	75%
	Kvinnor	74%
	<b>Totalt</b>	<b>74%</b>
Arbetsstillfällena		27
däruv tillverkning		5
" handel, privata tjänster m.m		15
" offentlig service		1

## FLYTTNINGAR

	1997	1998	1999	2000
Inflyttade	40	30	40	51
Utflyttade	45	38	45	50
Flyttningsnetto	-5	-8	-5	1
Andel utflyttade av folkmängd	7%	6%	7%	8%

## UTBILDNING

Utbildningsnivå (20-64 år)	1 januari 2000	
	Antal	%
Förgymnasial	119	29
Gymnasial	190	46
Eftergymnasial	99	24
Uppgift saknas	3	1
<b>TOTALT</b>	<b>411</b>	<b>100</b>

## Kastanjegården

**BOSTÄDER**

<b>BOSTÄDER</b>			
1 januari 2001			
Byggnadsår	Totalt	%	Småhus
före 1940	–	–	–
1941-60	–	–	–
1961-70	–	–	–
1971-80	231	100	231
1981-	–	–	–
SUMMA	231	100	231

---

<b>BOSTÄDER</b>			
1 januari 2001			
Storlek	Totalt	%	Småhus
-1 rum och kök	–	–	–
2 rum och kök	–	–	–
3 rum och kök	15	6	15
4+ rum och kök	216	94	216
SUMMA	231	100	231

---

<b>BOSTÄDER</b>			
1 januari 2001			
Upplåtelseform	Totalt	%	Småhus
Hysesrätt, MKB	–	–	–
Hysesrätt, privat	–	–	–
Bostadsrätt	–	–	–
Äganderätt	231	100	231
SUMMA	231	100	231

**ARBETSLÖSHET**

<b>ARBETSLÖSHET</b>			
31 mars 2001			
Reg. arbetslösa (18-64 år)	16	4%	
därav 18-24 år	–	–	
I arbetsmarknadsåtgärder	3		

**KOMMUNALA VAL**

<b>KOMMUNALA VAL</b>	
År 1998	
Går ej att redovisa p g a valdistriktsindelningen	

**HUSHÅLL**

<b>HUSHÅLL</b>		
Folk- och bostadsräkningen 1990		
Hushåll efter antal boende		
	Antal	%
1 boende	11	5
2 boende	89	39
3 boende	40	17
4+ boende	91	39
SUMMA	231	100

A pie chart illustrating the distribution of households based on the number of residents. The chart is divided into four segments: a small segment for '1 boende' (5%), a large segment for '2 boende' (39%), a medium segment for '3 boende' (17%), and another large segment for '4+ boende' (39%).

---

<b>Barnhushåll (barn 0-15 år)</b>			
	Antal	%	
Totalt	82	35	
därav med barn under 7 år	28	34	
därav ensamförälder	3	4	

---

<b>Pensionärshushåll</b>			
	Antal	%	
Totalt	25	11	
därav ensamboende	4	16	
därav kvinnor	1	25	

**INKOMSTER**

<b>INKOMSTER</b>		
År 1999		
Disponibel medelinkomst	293 700	
Inkomsttagare, antal	246	
Inkomst/invånare	119 000	

**FÖRSÖRJNINGSTÖD**

<b>FÖRSÖRJNINGSTÖD</b>	
År 2000	
Hushåll	3
Utbetalt belopp (kr)	37 724
Belopp per hushåll (kr)	12 575

**BILINNEHAV**

<b>BILINNEHAV</b>	
31 december 2000	
Personbilar i trafik	294
Bilar per 100 invånare	48

# Områdesfakta Lockarp

Malmö: Delområde Lockarp



<b>Invånare</b> 1 jan 2001:	<b>168</b>
<b>Areal</b> , hektar 1 jan 2001:	<b>697</b>
<b>Invånare per hektar</b>	<b>0</b>
<b>Hushåll</b> 1 jan 2000 (framskrivna):	<b>74</b>
<b>Arbetsstillfällena</b> 1999:	<b>269</b>

## Prognos

Folkmängd 1 januari 2007:	176
Bostadsbyggande 2000-2005:	–

## FOLKMÄNGD

År	Antal	År	1 januari
			Antal
1961	..	1998	178
1971	241	1999	163
1981	191	2000	158
1991	189	2001	168

## ÅLDERSFÖRDELNING

Ålder	Antal personer	%	1 januari 2001	
			Därav kvinnor	%
0 - 5	13	8	7	54
6-15	23	14	10	43
16-18	4	2	1	25
19-24	7	4	4	57
25-44	64	38	32	50
45-64	33	20	16	48
65-79	22	13	10	45
80-	2	1	1	50
SUMMA	168	100	81	48

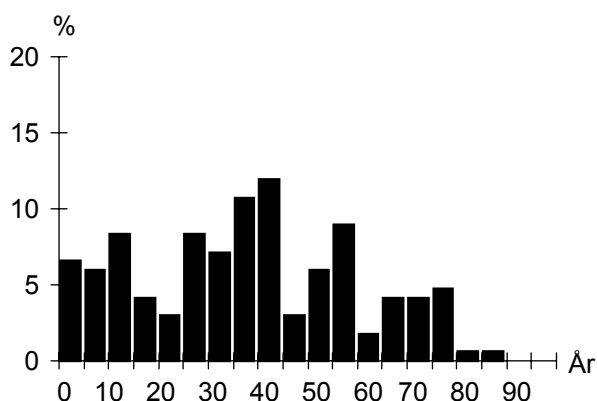

## UTLÄNDSK BAKGRUND

Land	1 januari 2001	
	Födda i utlandet	Födda i Sverige*
De fem största grupperna		
Danmark	3	4
Finland	3	
Rumänien	3	
TOTALT	11	13
Andel av folkmängd	7%	8%

\* med minst en förälder född i utlandet

## FÖRVÄRVSARBETANDE

		År 1999
Förvärvsarbetande (16- år):		78
Andel förvärvsarb. (20-64 år):	Män	80%
	Kvinnor	82%
	<b>Totalt</b>	<b>81%</b>
Arbetsstillfällen		269
däruv tillverkning		226
" handel, privata tjänster m.m		22
" offentlig service		1

## FLYTTNINGAR

	1997	1998	1999	2000
Inflyttade	10	9	23	25
Utflyttade	23	19	29	15
Flyttningsnetto	-13	-10	-6	10
Andel utflyttade av folkmängd	12%	11%	18%	9%

## UTBILDNING

Utbildningsnivå (20-64 år)	1 januari 2000	
	Antal	%
Förgymnasial	22	23
Gymnasial	53	56
Eftergymnasial	19	20
Uppgift saknas	1	1
TOTALT	95	100



## Lockarp

**BOSTÄDER**

<b>BOSTÄDER</b>			
1 januari 2001			
Byggnadsår	Totalt	%	Småhus
före 1940	55	73	55
1941-60	13	17	13
1961-70	2	3	2
1971-80	2	3	2
1981-	3	4	3
SUMMA	75	100	75

Storlek	Totalt	%	Småhus
-1 rum och kök	–	–	–
2 rum och kök	1	1	1
3 rum och kök	22	29	22
4+ rum och kök	52	69	52
SUMMA	75	100	75

Upplåtelseform	Totalt	%	Småhus
Hysesrätt, MKB	–	–	–
Hysesrätt, privat	2	3	2
Bostadsrätt	–	–	–
Äganderätt	73	97	73
SUMMA	75	100	75

**ARBETSLÖSHET**

<b>ARBETSLÖSHET</b>			
31 mars 2001			
Reg. arbetslösa (18-64 år)	2	2%	
därav 18-24 år	–	–	
I arbetsmarknadsåtgärder	–		

**KOMMUNALA VAL**

<b>KOMMUNALA VAL</b>	
År 1998	
Går ej att redovisa p g a valdistriktsindelningen	

**HUSHÅLL**

<b>HUSHÅLL</b>		
Folk- och bostadsräkningen 1990		
Hushåll efter antal boende	Antal	%
1 boende	22	29
2 boende	26	34
3 boende	10	13
4+ boende	19	25
SUMMA	77	100

<b>Barnhushåll (barn 0-15 år)</b>			
	Antal	%	
Totalt	23	30	
därav med barn under 7 år	14	61	
därav ensamförälder	2	9	

<b>Pensionärshushåll</b>			
	Antal	%	
Totalt	20	26	
därav ensamboende	7	35	
därav kvinnor	4	57	

**INKOMSTER**

<b>INKOMSTER</b>		
År 1999		
Disponibel medelinkomst	239 300	
Inkomsttagare, antal	77	
Inkomst/invånare	116 600	

**FÖRSÖRJNINGSTÖD**

<b>FÖRSÖRJNINGSTÖD</b>		
År 2000		
Hushåll	6	
Utbetalt belopp (kr)	109 122	
Belopp per hushåll (kr)	18 187	

**BILINNEHAV**

<b>BILINNEHAV</b>		
31 december 2000		
Personbilar i trafik	86	
Bilar per 100 invånare	51	

# Områdesfakta Glostorp

Malmö: Delområde Glostorp



<b>Invånare</b> 1 jan 2001:	<b>72</b>
<b>Areal</b> , hektar 1 jan 2001:	<b>437</b>
<b>Invånare per hektar</b>	<b>0</b>
<b>Hushåll</b> 1 jan 2000 (framskrivna):	<b>33</b>
<b>Arbetsstillfällena</b> 1999:	<b>23</b>

## Prognos

Folkmängd 1 januari 2007:	85
Bostadsbyggande 2000-2005:	–

## FOLKMÄNGD

År	Antal	År	1 januari
			Antal
1961	..	1998	67
1971	122	1999	66
1981	76	2000	75
1991	85	2001	72

## ÅLDERSFÖRDELNING

Ålder	Antal personer	%	1 januari 2001	
			Därav kvinnor	%
0 - 5	5	7	1	20
6-15	5	7	3	60
16-18	2	3	1	50
19-24	6	8	4	67
25-44	16	22	8	50
45-64	27	38	13	48
65-79	7	10	2	29
80-	4	6	2	50
SUMMA	72	100	34	47

## UTLÄNDSK BAKGRUND

Land	Födda i utlandet	1 januari 2001	
		Födda i Sverige*	
De fem största grupperna			
TOTALT	4	4	
Andel av folkmängd	6%	6%	

\* med minst en förälder född i utlandet

## FÖRVÄRVSARBETANDE

		År 1999
Förvärvsarbete (16- år):		39
Andel förvärvsarb. (20-64 år):	Män	83%
	Kvinnor	69%
		<b>Totalt 76%</b>
Arbetsstillfällen		23
däruv tillverkning		2
" handel, privata tjänster m.m		11
" offentlig service		–

## FLYTTNINGAR

	1997	1998	1999	2000
Inflyttade	6	7	10	–
Utflyttade	11	7	2	2
Flyttningsnetto	-5	–	8	-2
Andel utflyttade av folkmängd	15%	10%	3%	3%

## UTBILDNING

Utbildningsnivå (20-64 år)	1 januari 2000	
	Antal	%
Förgymnasial	10	20
Gymnasial	15	31
Eftergymnasial	22	45
Uppgift saknas	2	4
TOTALT	49	100

## Glostorp

**BOSTÄDER**

<b>BOSTÄDER</b>			
1 januari 2001			
Byggnadsår	Totalt	%	Småhus
före 1940	31	94	31
1941-60	1	3	1
1961-70	1	3	1
1971-80	–	–	–
1981-	–	–	–
SUMMA	33	100	33

---

Storlek	Totalt	%	Småhus
-1 rum och kök	1	3	1
2 rum och kök	3	9	3
3 rum och kök	3	9	3
4+ rum och kök	26	79	26
SUMMA	33	100	33

---

Upplåtelseform	Totalt	%	Småhus
Hysesrätt, MKB	–	–	–
Hysesrätt, privat	2	6	2
Bostadsrätt	–	–	–
Äganderätt	31	94	31
SUMMA	33	100	33

**ARBETSLÖSHET**

<b>ARBETSLÖSHET</b>			
31 mars 2001			
Reg. arbetslösa (18-64 år)	1	2%	
därav 18-24 år	–	–	
I arbetsmarknadsåtgärder	–		

**KOMMUNALA VAL**

<b>KOMMUNALA VAL</b>	
År 1998	
Går ej att redovisa p g a valdistriktsindelningen	

**HUSHÅLL**

<b>HUSHÅLL</b>		
Folk- och bostadsräkningen 1990		
Hushåll efter antal boende	Antal	%
1 boende	11	33
2 boende	11	33
3 boende	4	12
4+ boende	7	21
SUMMA	33	100

---

<b>Barnhushåll (barn 0-15 år)</b>		
	Antal	%
Totalt	7	21
därav med barn under 7 år	4	57
därav ensamförälder	1	14

---

<b>Pensionärshushåll</b>		
	Antal	%
Totalt	16	48
därav ensamboende	7	44
därav kvinnor	3	43

**INKOMSTER**

<b>INKOMSTER</b>	
År 1999	
Disponibel medelinkomst	230 000
Inkomsttagare, antal	37
Inkomst/invånare	113 500

**FÖRSÖRJNINGSTÖD**

<b>FÖRSÖRJNINGSTÖD</b>	
År 2000	
Hushåll	–
Utbetalt belopp (kr)	–
Belopp per hushåll (kr)	–

**BILINNEHAV**

<b>BILINNEHAV</b>	
31 december 2000	
Personbilar i trafik	33
Bilar per 100 invånare	46

**Strategisk utveckling**  
Malmö Stadskontor 2001

# Områdesfakta Käglinge

Malmö: Delområde Käglinge

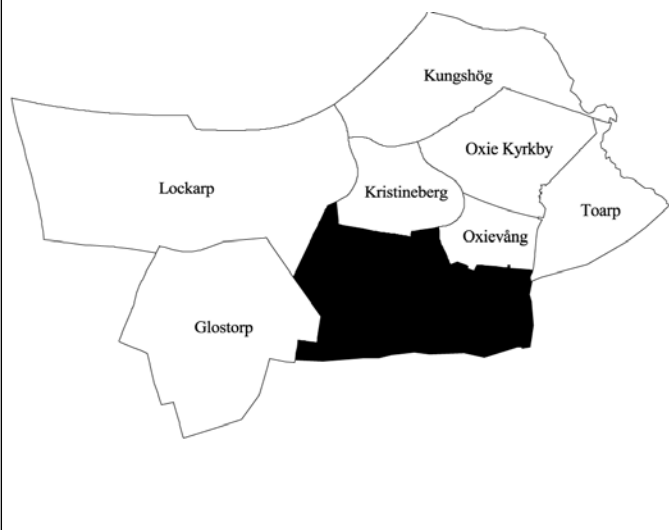

<b>Invånare</b> 1 jan 2001:	<b>1 880</b>
<b>Areal</b> , hektar 1 jan 2001:	<b>437</b>
<b>Invånare per hektar</b>	<b>4</b>
<b>Hushåll</b> 1 jan 2000 (framskrivna):	<b>625</b>
<b>Arbetsstillfällena</b> 1999:	<b>249</b>

## Prognos

Folkmängd 1 januari 2007:	1 964
Bostadsbyggande 2000-2005:	82

## FOLKMÄNGD

År	Antal	År	Antal
1961	285	1998	1 764
1971	709	1999	1 816
1981	716	2000	1 843
1991	1 455	2001	1 880

## ÅLDERSFÖRDELNING

Ålder	Antal personer	%	1 januari 2001	
			Därav kvinnor	%
0 - 5	135	7	62	46
6-15	393	21	196	50
16-18	77	4	35	45
19-24	80	4	40	50
25-44	523	28	286	55
45-64	471	25	232	49
65-79	174	9	82	47
80-	27	1	17	63
<b>SUMMA</b>	<b>1 880</b>	<b>100</b>	<b>950</b>	<b>51</b>

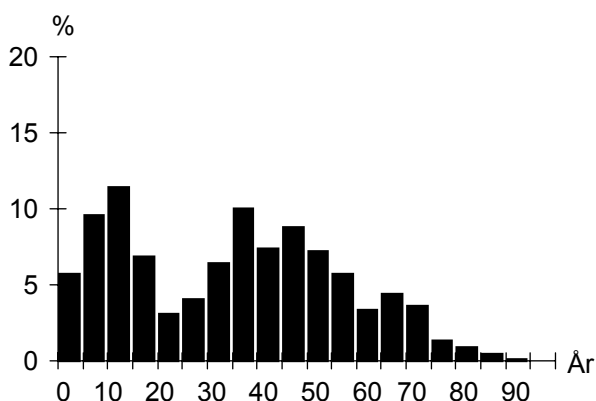

## UTLÄNDSK BAKGRUND

Land	1 januari 2001	
	Födda i utlandet	Födda i Sverige*
De fem största grupperna		
Jugoslavien	34	36
Danmark	31	63
Polen	18	16
Ungern	12	21
Tyskland	9	24
<b>TOTALT</b>	<b>188</b>	<b>237</b>
Andel av folkmängd	10%	13%

\* med minst en förälder född i utlandet

## FÖRVÄRVSARBETANDE

		År 1999
Förvärvsarbetande (16- år):		856
Andel förvärvsarb. (20-64 år):	Män	84%
	Kvinnor	77%
	<b>Totalt</b>	<b>80%</b>
Arbetsstillfällena		249
däruv tillverkning		45
" handel, privata tjänster m.m		93
" offentlig service		83

## FLYTTNINGAR

	1997	1998	1999	2000
Inflyttade	214	202	167	176
Utflyttade	213	165	151	151
Flyttningsnetto	1	37	16	25
Andel utflyttade av folkmängd	12%	9%	8%	8%

## UTBILDNING

Utbildningsnivå (20-64 år)	1 januari 2000	
	Antal	%
Förgymnasial	297	29
Gymnasial	515	50
Eftergymnasial	207	20
Uppgift saknas	5	0
<b>TOTALT</b>	<b>1 024</b>	<b>100</b>

## Käglinge

**BOSTÄDER**

<b>BOSTÄDER</b>			
1 januari 2001			
Byggnadsår	Totalt	%	Småhus
före 1940	82	13	82
1941-60	27	4	27
1961-70	104	16	104
1971-80	27	4	27
1981-	412	63	406
SUMMA	652	100	646

Storlek	Totalt	%	Småhus
-1 rum och kök	10	2	4
2 rum och kök	45	7	45
3 rum och kök	97	15	97
4+ rum och kök	500	77	500
SUMMA	652	100	646

Upplåtelseform	Totalt	%	Småhus
Hysesrätt, MKB	82	13	82
Hysesrätt, privat	15	2	9
Bostadsrätt	86	13	86
Äganderätt	469	72	469
SUMMA	652	100	646

**HUSHÅLL**

<b>HUSHÅLL</b>		
Folk- och bostadsräkningen 1990		
Hushåll efter antal boende	Antal	%
1 boende	70	14
2 boende	176	35
3 boende	92	18
4+ boende	165	33
SUMMA	503	100

A pie chart illustrating the distribution of households based on the number of residents. The chart is divided into four segments: 1 boende (14%), 2 boende (35%), 3 boende (18%), and 4+ boende (33%).

<b>Barnhushåll (barn 0-15 år)</b>			
	Antal	%	
Totalt	207	41	
därav med barn under 7 år	105	51	
därav ensamförälder	38	18	

<b>Pensionärshushåll</b>			
	Antal	%	
Totalt	76	15	
därav ensamboende	19	25	
därav kvinnor	13	68	

**ARBETSLÖSHET**

<b>ARBETSLÖSHET</b>			
31 mars 2001			
Reg. arbetslösa (18-64 år)	50	5%	
därav 18-24 år	4	4%	
I arbetsmarknadsåtgärder	30		

**KOMMUNALA VAL**

<b>KOMMUNALA VAL</b>			
År 1998			
Parti	Antal	%	
M	354	30,6	
C	31	2,7	
Fp	20	1,7	
Kd	62	5,4	
S	535	46,2	
V	33	2,9	
Mp	25	2,2	
Skåp	58	5,0	
SPI	23	2,0	
Övriga partier	16	1,4	
SUMMA	1 157	100,0	

Valdeltagande:	82,6%
----------------	-------

**INKOMSTER**

<b>INKOMSTER</b>		
År 1999		
Disponibel medelinkomst	257 400	
Inkomsttagare, antal	695	
Inkomst/invånare	97 100	



**FÖRSÖRJNINGSTÖD**

<b>FÖRSÖRJNINGSTÖD</b>		
År 2000		
Hushåll	56	
Utbetalt belopp (kr)	1 383 365	
Belopp per hushåll (kr)	24 703	

**BILINNEHAV**

<b>BILINNEHAV</b>		
31 december 2000		
Personbilar i trafik	755	
Bilar per 100 invånare	40	

# STADSDELAR DELOMRÅDEN

 Stadsdelsgräns  
 Delområdesgräns

