

# OMRÅDESAKTA för Malmö 2000

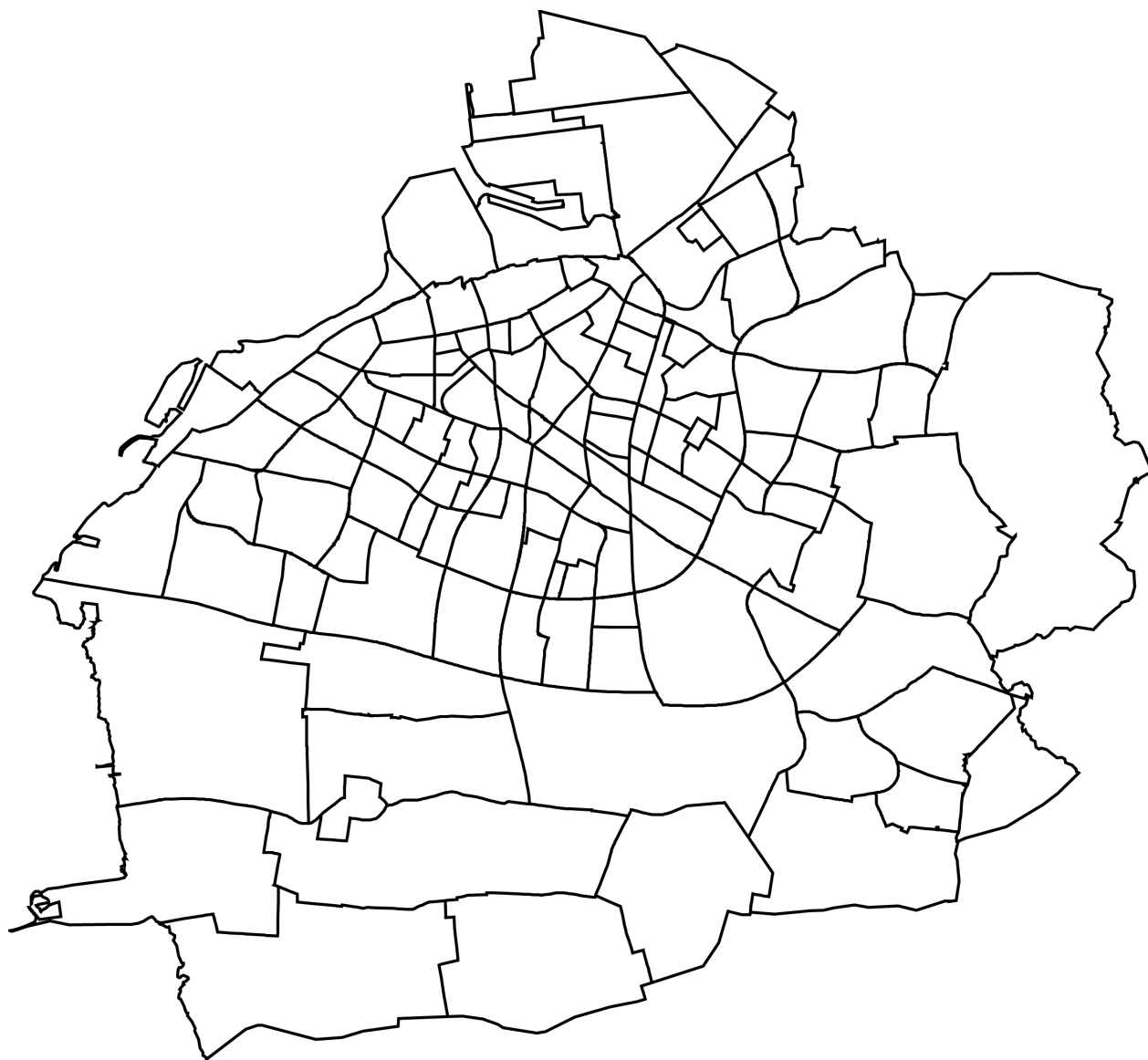

**DELOMRÅDEN**

## **Behöver du ytterligare information kontakta:**

**Necmi Incegöl**, [necmi.incegul@malmo.se](mailto:necmi.incegul@malmo.se)

**tfn: 040–34 12 83, fax: 040–34 10 55**

**Strategisk utveckling, Malmö Stadskontor  
205 80 MALMÖ**

### **Ämnesområden**

Befolkning och  
Flyttningar

Personer med  
utländsk bakgrund

Bostäder, Hushåll,  
Förvärvsarbete,  
Inkomster och Val

Utbildning,  
Arbetslöshet och Bilar

### **Kontaktpersoner**

Kenneth Hvarvenius, tfn: 040-34 10 66  
[kenneth.hvarvenius@malmo.se](mailto:kenneth.hvarvenius@malmo.se)

Elisabeth Pålsson, tfn: 040-34 10 68  
[elisabeth.palsson@malmo.se](mailto:elisabeth.palsson@malmo.se)

Henry Lindelöf, tfn: 040-34 10 67  
[henry.lindelof@malmo.se](mailto:henry.lindelof@malmo.se)

Anders Ardmar, tfn: 040-34 11 21  
[anders.ardmar@malmo.se](mailto:anders.ardmar@malmo.se)

**Områdesfakta för Malmös 10 Stadsdelar: 80 kr + moms**

**Områdesfakta för Malmös 134 Delområden: 400 kr + moms**

# OMRÅDESAKTA FÖR MALMÖ 2000. Delområden

Malmö är indelat i 134 delområden.

I Områdesakta beskrivs områden med minst 50 invånare.

Områden med färre än 50 invånare redovisas i tabell på sidan 5.

För områden med färre än 100 invånare redovisas inget åldersdiagram.

För områden med färre än 50 hushåll redovisas inget hushållsdiagram.

## INNEHÅLL

Åldersfördelning

Flyttningar

Areal

Prognos

Folkmängd, tidsserie

Personer med utländsk bakgrund

Förvärvsarbetande

Utbildning

Bostäder

Arbetslöshet

Val

Hushåll

Hushåll, framskrivna

Inkomster

Försörjningsstöd

Bilnehav

## Källor

SCB:s Befolkningsstatistik

SCB:s Flyttningsstatistik

Malmö Stadsbyggnadskontor

Malmö Stadskontor, Strategisk utveckling

SCB:s Befolkningsstatistik

SCB

SCB:s Sysselsättningsstatistik

SCB:s Utbildningsstatistik

Folk- och bostadsräkningen 1990 och årlig byggnadsstatistik

SCB:s Arbetslöshetsstatistik

Länsstyrelsens sammanräkningsprotokoll

SCB, Folk- och bostadsräkningen 1990

Malmö Stadskontor, Strategisk utveckling

SCB:s Inkomststatistik

Malmö Stads Socialregister

SCB:s Bilstatistik

## FÖRKLARINGAR

Arbetslösa, %

Antal registrerat arbetslösa, vid Arbetsförmedlingen, av folkmängden 18-64 år.

Arbetsstillfällen

Förvärvsarbetande personer med arbetsplats i resp. område (Dagbefolkning).

*Tillverkning:* Tillverkning av varor och energi, avfallshantering

*Handel och privata tjänster:* Detalj- och partihandel, transport, samfärdsl, post, tele och företagstjänster

*Offentlig service:* Vård, utbildning och offentlig förvaltning

Areal

Landareal, 1 hektar = 10 000 m<sup>2</sup>

Bostäder, upplåtelseform

*Allmännyttiga bostadsföretag:* MKB

*Bostadsrättsföreningar:* HSB, Riksbyggen, SBC

och privata bostadsrättsföreningar

Flyttningsnetto

Inflyttade minus utflyttade.

Folkmängd 1961

Endast tätortsfolkmängden redovisas för delområden inom Oxie och Bunkeflo.

Försörjningsstöd Hushåll som minst en gång under året erhållit försörjningsstöd.  
**OBS! Fr.o.m. 2000 används ny redovisningsform, därför kan jämförelser med tidigare år inte göras.**

Förvärvsarbete Förvärvsarbete personer bosatta i respektive område (Nattbefolkning).

Förvärvsarbete, % Antal förvärvsarbete 20-64 år av folkmängden 20-64 år.

Inkomst *Disponibel medelinkomst:*  
 Bruttoinkomst minus slutlig skatt plus positiva transfereringar.  
 Avser familjer 20- år (Hemmaboende barn över 20 år räknas inte som egen inkomstenhet).

**OBS! Fr.o.m. inkomståret 1998 gäller nya definitioner, därför kan jämförelser med tidigare år inte göras.**

Inkomst/invånare Disponibel medelinkomst per invånare.

Parti Parti med mandat i fullmäktige redovisas.

Pensionärshushåll Hushåll med minst en person 65 år eller äldre.

Personer med utländsk bakgrund

- Födda i utlandet
- Födda i Sverige med minst en förälder född i utlandet

I tabellen redovisas de fem största länderna i resp. område.  
 Sortering efter gruppen födda i utlandet.  
 Om färre än 10 observationer redovisas endast totalsumma.  
 1 och 2 observationer redovisas inte.

**OBS! Fr.o.m. 1999 används ny källa och nya definitioner, därför kan jämförelser med tidigare år inte göras.**

Prognos Folkmängd, upprättad april 2000  
 Bostadsbyggande, upprättad oktober 2000

Val Valdistriktsindelningen stämmer inte helt överens med indelningen för stadsdelar och delområden.

Valdeltagande, % Antal röstande av totala antalet röstberättigade.

## FÖRKORTNINGAR

FoB	Folk- och Bostadsräkningen	M	Moderata samlingspartiet
MKB	Malmö Kommunala Bostads AB	C	Centern
SBC	Sveriges Bostadsrättsföreningars Centralorganisation	Fp	Folkpartiet liberalerna
SCB	Statistiska centralbyrån	Kd	Kristdemokraterna
		S	Socialdemokraterna
		V	Vänsterpartiet
		Mp	Miljöpartiet de gröna
		Skåp	Skånepartiet
		SPI	Sveriges Pensionärers Intresseparti

## TECKENFÖRKLARING

- Exakt 0 enheter
- 0 Mellan 0 och 0,5 enheter
- .. Uppgiften ej tillgänglig eller alltför osäker för att anges

## SÖKREGISTER I ALFABETISK ORDNING

	Sid		Sid		Sid
<b>MALMÖ TOTALT</b>	6	<b>Johanneslust</b>	68	<b>Sege industriområde</b>	5
<b>Delområde</b>		Jägersro	5	Segemölla	5
<b>Allmänna sjukhuset</b>	38	Jägersro villastad	200	Segevång	74
Almgården	198	<b>Kalkbrottet</b>	5	Sibbarp	100
Almhög	150	Kastanjegården	164	Skumparp	108
Almvik	160	Katrinelund	62	Slussen	52
Annelund	46	Kirsebergsstaden	70	Sofielunds industriområde	5
Annetorp	98	Klagshamn	104	Solbacken	116
Apelgården	180	Kristineberg	172	Sorgenfri industriområde	5
Augustenborg	154	Kroksbäck	128	Spillepengen	5
<b>Bellevue</b>	84	Kroksbäcksparken	5	Stadion	5
Bellevuegården	124	Kronborg	24	Stenkällan	196
Borgmästaregården	120	Kronprinsen	18	Södertorp	126
Bulltofta	76	Kryddgården	182	Södervärn	40
Bunkeflostrand	102	Kulladal	134	Södra Sallerup	210
<b>Dammfri</b>	16	Kungshög	5	Södra Sofielund	42
Davidshall	30	Kvarnby	208	<b>Teatern</b>	26
Djupadal	94	Käglinge	170	Toarp	178
<b>Elinelund</b>	5	<b>Limhamns hamnområde</b>	92	Toftanäs	212
Elisedal	5	Lindeborg	136	Tygelsjö by	114
Ellstorp	64	Lindängen	162	Tygelsjö vång	112
Emilstorp	5	Lockarp	166	Törnrosen	184
Eriksfält	140	Lorensborg	118	<b>Valdemarsro</b>	78
<b>Flensburg</b>	122	Lugnet	32	Videdal	204
Fosieby	5	Lönngården	48	Vintrie	106
Fosieby industriområde	5	<b>Malmöhus</b>	5	Virentofta	206
Fredriksberg	5	Mellanheden	82	Värnhem	56
Fridhem	10	Mellersta Hamnen	5	Västervång	80
Frihamnen	5	Möllevången	36	Västra Hamnen	5
Fågelbacken	22	<b>Naffentorp</b>	5	Västra Kattarp	192
<b>Gamla Limhamn</b>	90	Norra Hamnen	5	Västra Klagstorp	110
Gamla Staden	28	Norra Sofielund	44	Västra Sorgenfri	58
Glostorp	168	Nya Bellevue	86	Västra Söderkulla	142
Gröndal	132	Nydala	148	<b>Ärtholmen</b>	5
Gullvik	158	<b>Oljehamnen</b>	5	<b>Örtagården</b>	186
Gullviksborg	152	Oxie Kyrkby	174	Östervärn	54
<b>Heleneholm</b>	138	Oxievång	176	Östra Hamnen	5
Hermodsdal	146	<b>Persborg</b>	190	Östra Kyrkogården	5
Herrgården	188	Pildammsparken	5	Östra Skrävlinge	214
Hindby	156	<b>Ribersborg</b>	12	Östra Sorgenfri	60
Holma	130	Ribersborgsstranden	5	Östra Söderkulla	144
Hyllieby	96	Riseberga	202		
Hyllievång	5	Rosengård centrum	5		
Håkanstorp	66	Rosenvång	88		
Hästhagen	20	Rostorp	72		
Höja	194	Rådmansvången	34		
<b>Inre Hamnen</b>	8	Rönneholm	14		
		Rörsjöstaden	50		

## STADSDELAR MED DELOMRÅDEN

### CENTRUM

Västra Hamnen  
Inre Hamnen  
Frihamnen  
Mellersta Hamnen  
Norra Hamnen  
Östra Hamnen  
Oljehamnen  
Spillepengen  
Malmöhus  
Gamla Staden  
Davidshall  
Lugnet  
Rådmansvången  
Rörsjöstaden  
Slussen  
Östervärn  
Värnhem  
del av Västra Sorgenfri  
del av Östra Sorgenfri  
Sorgenfri industriområde  
Katrinelund  
Ellstorp

### SÖDRA INNERSTADEN

Möllevången  
Allmänna sjukhuset  
Södervärn  
Södra Sofielund  
Norra Sofielund  
Annelund  
Sofielunds industriområde  
Lönngården  
del av Västra Sorgenfri  
del av Östra Sorgenfri  
Flensburg

### VÄSTRA INNERSTADEN

Fridhem  
Ribersborg  
Rönneholm  
Dammfri  
Kronprinsen  
Hästhagen  
Fågelbacken  
Kronborg  
Teatern  
Pildammsparken  
Ribersborgsstranden  
Västervång  
Mellanheden

### LIMHAMN-BUNKEFLO

Bellevue  
Nya Bellevue  
Rosenvång  
Gamla Limhamn  
Limhamns hamnområde  
Djupadal  
Hyllieby  
Elinelund  
Kalkbrottet  
Annetorp  
Sibbarp  
Bunkeflostrand  
Klagshamn  
Vintrie  
Naffentorp  
Skumparp  
Västra Klagstorp  
Tygelsjö vång  
Tygelsjö by

### HYLLIE

Solbacken  
Lorensborg  
Stadion  
Borgmästaregården  
Bellevuegården  
Ärtholmen  
Södertorp  
Kroksbäck  
Kroksbäcksparken  
Holma  
Hyllievång  
Gröndal  
Kulladal  
Lindeborg

### FOSIE

Heleneholm  
Eriksfält  
Västra Söderkulla  
Östra Söderkulla  
Hermodsdal  
Nydala  
Almhög  
Gullviksborg  
Augustenborg  
Hindby  
Gullvik  
Almvik  
Lindängen  
Fosieby  
Kastanjegården  
Fosieby industriområde  
Fredriksberg

### OXIE

Lockarp  
Glostorp  
Käglinge  
Kristineberg  
del av Kungshög  
Oxie Kyrkby  
Oxievång  
Toarp

### ROSENGÅRD

Emilstorp  
Östra Kyrkogården  
Apelgården  
Kryddgården  
Törnrosen  
Örtagården  
Rosengård centrum  
Herrgården  
Persborg  
Västra Kattarp

### HUSIE

del av Kungshög  
Höja  
Stenkällan  
Almgården  
Jägersro villastad  
Jägersro  
Elisedal  
Riseberga  
Videdal  
Virentofta  
Kvarnby  
Södra Sallerup  
Toftanäs  
Östra Skrävlinge

### KIRSEBERG

Håkanstorp  
Johanneslust  
Kirsebergsstaden  
Rostorp  
Segevång  
Sege industriområde  
Segemölla  
Bulltofta  
Valdemarsro

Delområdena Västra och Östra Sorgenfi samt Kungshög delas och ingår i två stadsdelar

# STADSDELAR DELOMRÅDEN

— Stadsdelsgräns  
— Delområdesgräns

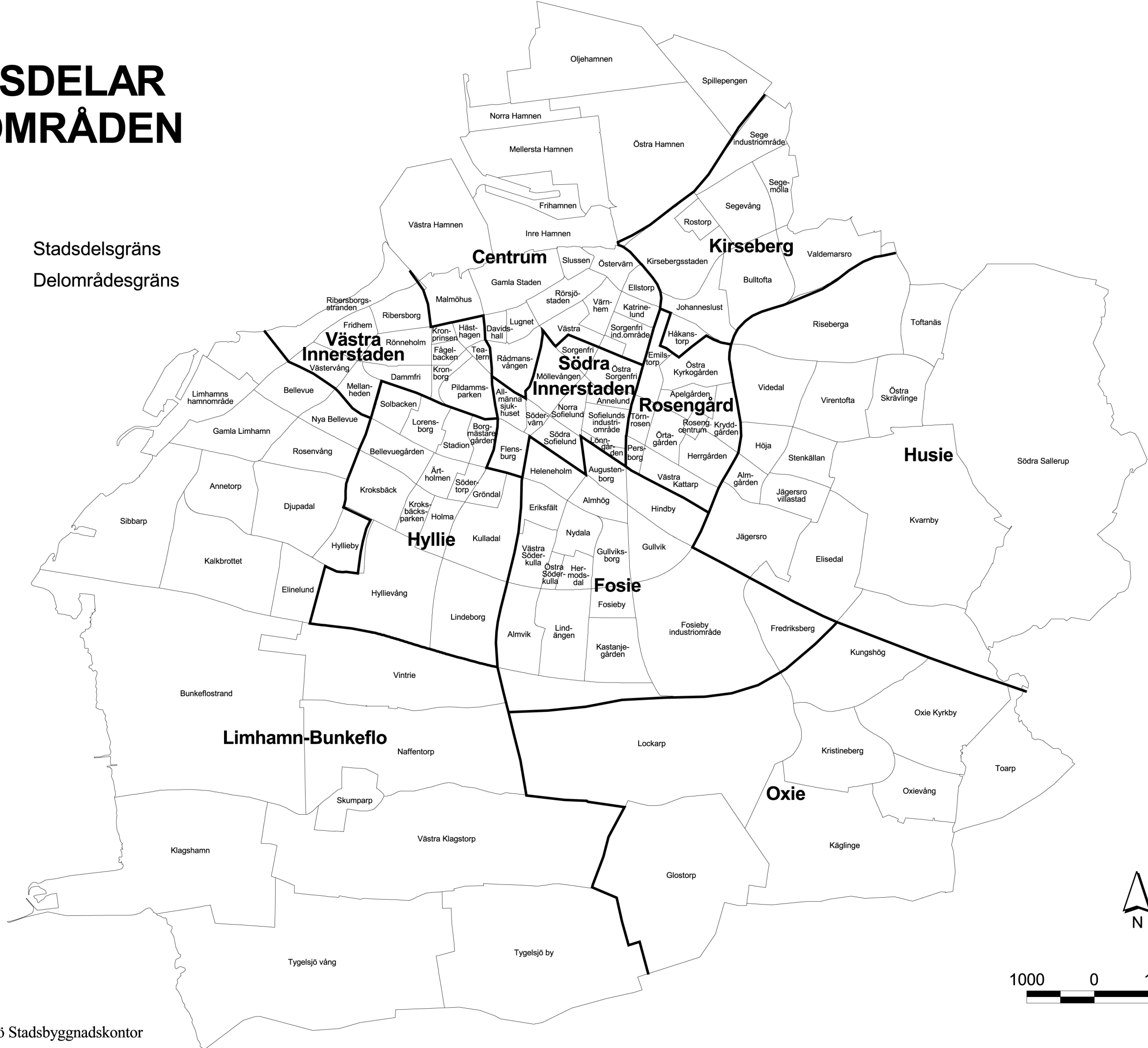

## DELOMRÅDEN MED FÄRRE ÄN 50 BOENDE

Arbetsstillfällen = Förvärvsarbetande personer med arbetsplats i respektive område (Dagbefolkning)

Område	Boende 1 jan 2000	Arbetsstillfällen november 1998			
		Totalt	Tillverkning	Handel och privata tjänster m.m	Offentlig service
<b>CENTRUM</b>					
Västra Hamnen	8	3 176	1 530	1 359	286
Frihamnen	1	327	15	312	–
Mellersta Hamnen	1	1 461	646	814	–
Norra Hamnen	2	224	216	8	–
Östra Hamnen	2	5 156	1 910	3 113	133
Oljehamnen	–	349	160	189	–
Spillepengen	1	709	418	291	–
Malmöhus	1	537	42	350	145
Sorgenfri industriområde	–	931	577	227	126
<b>SÖDRA INNERSTADEN</b>					
Sofielunds industriområde	12	2 086	1 579	451	56
<b>VÄSTRA INNERSTADEN</b>					
Pildammsparken	–	22	–	10	12
Ribersborgsstranden	–	24	–	24	–
<b>LIMHAMN-BUNKEFLO</b>					
Elinelund	33	162	–	20	142
Kalkbrottet	–	115	58	56	–
Naffentorp	32	19	2	11	1
<b>HYLLIE</b>					
Stadion	–	180	–	180	–
Ärtholmen	–	96	–	72	24
Kroksäcksparken	–	154	–	2	152
Hyllievång	13	109	25	82	–
<b>FOSIE</b>					
Fosieby	10	117	39	76	2
Fosieby industriområde	24	6 269	3 266	2 908	91
Fredriksberg	14	1 212	947	231	32
<b>OXIE/HUSIE</b>					
Kungshög	13	1	–	–	–
<b>ROSENGÅRD</b>					
Emilstorp	2	1 585	706	849	18
Östra Kyrkogården	–	95	–	95	–
Rosengård centrum	–	527	5	156	366
<b>HUSIE</b>					
Jägersro	11	1 966	231	1 674	61
Elisedal	5	1 377	604	772	1
<b>KIRSEBERG</b>					
Sege industriområde	1	2 970	1 768	1 142	60
Segemölla	–	61	3	58	–



# Områdesfakta MALMÖ

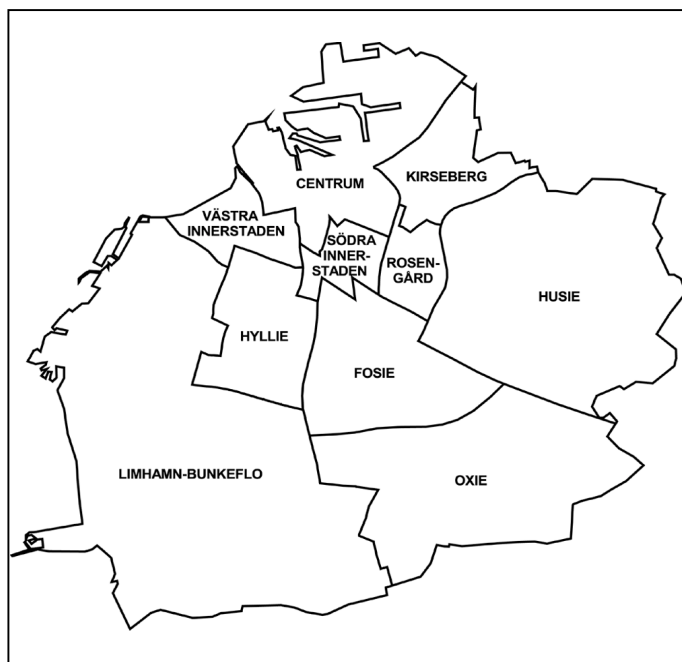

<b>Invånare</b> 1 jan 2000:	<b>257 574</b>
<b>Areal</b> , hektar 1 jan 2000:	<b>15 370</b>
<b>Invånare per hektar:</b>	<b>17</b>
<b>Hushåll</b> 1 jan 2000 (framskrivna):	<b>130 935</b>
<b>Arbetsstillfällen</b> 1998:	<b>124 866</b>

## Prognos

Folkmängd 1 januari 2006:	276 859
Bostadsbyggande 2000-2005:	5 009

## FOLKMÄNGD

År	Antal	År	1 januari
			Antal
1961	234 453	1997	248 007
1971	265 505	1998	251 408
1981	233 803	1999	254 904
1991	233 887	2000	257 574

## ÅLDERSFÖRDELNING

Ålder	Antal personer	%	1 januari 2000	
			Därav kvinnor	%
0 - 5	16 884	7	8 257	49
6-15	29 145	11	14 172	49
16-18	7 667	3	3 755	49
19-24	20 417	8	10 798	53
25-44	76 737	30	37 614	49
45-64	58 409	23	29 631	51
65-79	33 798	13	19 552	58
80-	14 517	6	10 185	70
<b>SUMMA</b>	<b>257 574</b>	<b>100</b>	<b>133 964</b>	<b>52</b>

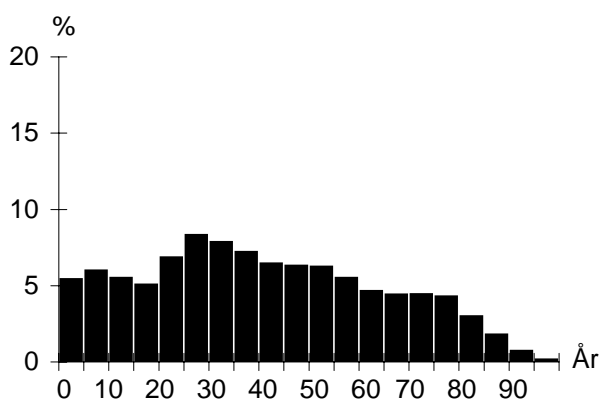

## UTLÄNDSK BAKGRUND

Land	1 januari 2000	
	Födda i utlandet	Födda i Sverige*
De fem största grupperna		
Jugoslavien	9 296	5 200
Polen	5 433	2 654
Bosnien-Hercegovina	4 870	669
Irak	3 811	970
Danmark	3 393	3 887
<b>TOTALT</b>	<b>58 498</b>	<b>34 728</b>
Andel av folkmängd	23%	13%

\* med minst en förälder född i utlandet

## FÖRVÄRVSARBETANDE

		År 1998
Förvärvsarbetande (16- år):		96 010
Andel förvärvsarb. (20-64 år):	Män	62%
	Kvinnor	61%
	<b>Totalt</b>	<b>62%</b>
Arbetsstillfällen		124 866
däruv tillverkning		26 745
" handel, privata tjänster m.m		59 391
" offentlig service		35 060

## FLYTTNINGAR

	1996	1997	1998	1999
Inflyttade	13 278	14 619	15 094	14 496
Utflyttade	10 713	11 036	11 531	11 528
Flyttningsnetto	2 565	3 583	3 563	2 968
Andel utflyttade av folkmängd	4%	4%	5%	5%

## UTBILDNING

Utbildningsnivå (20-64 år)	1 januari 2000	
	Antal	%
Förgymnasial	34 759	23
Gymnasial	68 710	45
Eftergymnasial	44 745	29
Uppgift saknas	4 544	3
<b>TOTALT</b>	<b>152 758</b>	<b>100</b>

## BOSTÄDER

1 januari 2000			
Byggnadsår	Totalt	%	Småhus
före 1940	32 438	24	6 062
1941-60	36 944	27	3 411
1961-70	32 571	24	4 953
1971-80	20 668	15	4 569
1981-	13 899	10	5 121
SUMMA	136 580	100	24 116

Storlek	Totalt	%	Småhus
-1 rum och kök	19 006	14	210
2 rum och kök	42 302	31	782
3 rum och kök	39 533	29	3 040
4+ rum och kök	35 739	26	20 084
SUMMA	136 580	100	24 116

Upplåtelseform	Totalt	%	Småhus
Hysesrätt, MKB	18 941	14	297
Hysesrätt, privat	50 641	37	358
Bostadsrätt	46 592	34	3 054
Äganderätt	20 406	15	20 406
SUMMA	136 580	100	24 116

## ARBETSLÖSHET

31 mars 2000		
Reg. arbetslösa (18-64 år)	12 044	8%
därav 18-24 år	1 426	6%
I arbetsmarknadsåtgärder	6 191	

## KOMMUNALA VAL

År 1998		
Parti	Antal	%
M	38 936	27,2
C	1 557	1,1
Fp	5 001	3,5
Kd	6 779	4,7
S	60 572	42,3
V	10 292	7,2
Mp	5 134	3,6
Skåp	6 118	4,3
SPI	5 760	4,0
Övriga partier	3 025	2,1
SUMMA	143 174	100,0

Valdeltagande: 73,0%

## HUSHÅLL

Folk- och bostadsräkningen 1990		
Hushåll efter antal boende		
	Antal	%
1 boende	60 028	50
2 boende	36 556	30
3 boende	11 481	10
4+ boende	12 399	10
SUMMA	120 464	100

Barnhushåll (barn 0-15 år)

	Antal	%
Totalt	21 535	18
därav med barn under 7 år	12 422	58
därav ensamförälder	5 874	27

Pensionärshushåll		
	Antal	%
Totalt	37 700	31
därav ensamboende	22 697	60
därav kvinnor	17 609	78

## INKOMSTER

År 1998	
Disponibel medelinkomst	166 800
Inkomsttagare, antal	146 362
Inkomst/invånare	95 800

## FÖRSÖRJNINGSTÖD

År 2000	
Hushåll	16 920
Utbetalt belopp (kr)	714 362 680
Belopp per hushåll (kr)	42 220

## BILINNEHAV

31 december 1998	
Personbilar i trafik	72 035
Bilar per 100 invånare	28

## Strategisk utveckling

Malmö Stadskontor 2001

# Områdesfakta Inre Hamnen

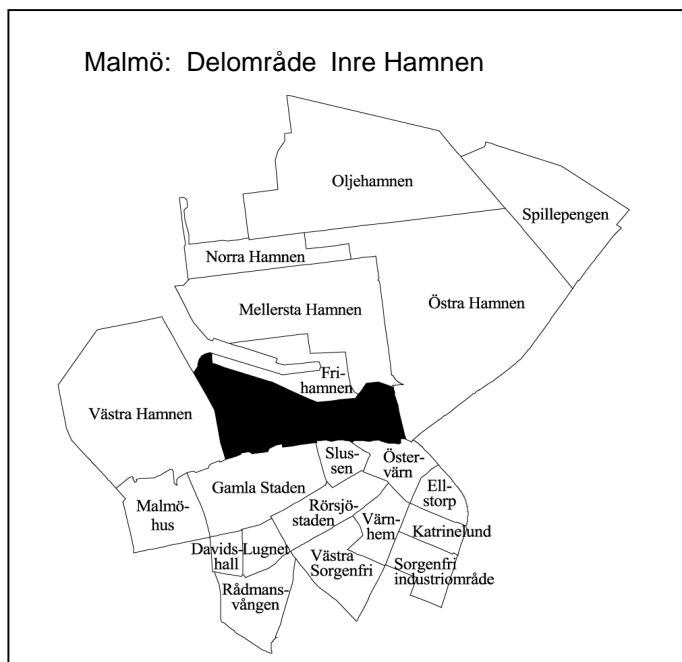

<b>Invånare</b> 1 jan 2000:	<b>104</b>
<b>Areal</b> , hektar 1 jan 2000:	<b>123</b>
<b>Invånare per hektar:</b>	<b>1</b>
<b>Hushåll</b> 1 jan 2000 (framskrivna):	<b>58</b>
<b>Arbetsstillfällen</b> 1998:	<b>5 090</b>

## Prognos

Folkmängd 1 januari 2006:	282
Bostadsbyggande 2000-2005:	110

## FOLKMÄNGD

År	Antal	År	Antal
1961	..	1997	91
1971	92	1998	108
1981	47	1999	116
1991	39	2000	104

## ÅLDERSFÖRDELNING

Ålder	Antal personer	%	1 januari 2000	
			Därav kvinnor	%
0 - 5	—	—	—	—
6-15	—	—	—	—
16-18	—	—	—	—
19-24	12	12	7	58
25-44	50	48	14	28
45-64	26	25	12	46
65-79	9	9	4	44
80-	7	7	5	71
<b>SUMMA</b>	<b>104</b>	<b>100</b>	<b>42</b>	<b>40</b>

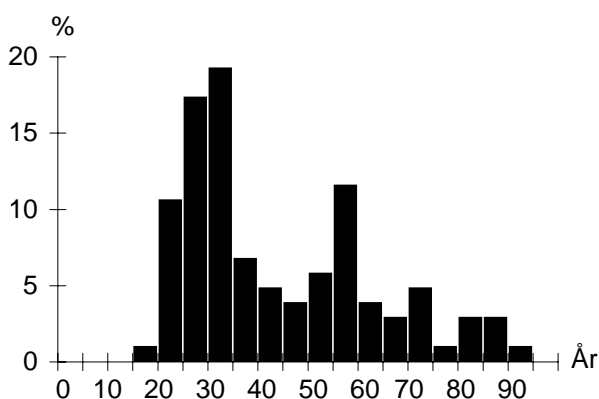

## UTLÄNDSK BAKGRUND

Land	1 januari 2000	
	Födda i utlandet	Födda i Sverige*
De fem största grupperna		
Danmark	11	
<b>TOTALT</b>	<b>17</b>	<b>7</b>
Andel av folkmängd	16%	7%

\* med minst en förälder född i utlandet

## FÖRVÄRVSARBETANDE

		År 1998
Förvärvsarbetande (16- år):		55
Andel förvärvsarb. (20-64 år):	Män	58%
	Kvinnor	50%
	<b>Totalt</b>	<b>55%</b>
Arbetsstillfällen		5 090
därav tillverkning		781
" handel, privata tjänster m.m		3 916
" offentlig service		390

## FLYTTNINGAR

	1996	1997	1998	1999
Inflyttade	31	37	27	19
Utflyttade	37	20	21	32
Flyttningsnetto	-6	17	6	-13
Andel utflyttade av folkmängd	38%	22%	19%	28%

## UTBILDNING

Utbildningsnivå (20-64 år)	1 januari 2000	
	Antal	%
Förgymnasial	11	13
Gymnasial	32	37
Eftergymnasial	38	44
Uppgift saknas	6	7
<b>TOTALT</b>	<b>87</b>	<b>100</b>

## Inre Hamnen

## BOSTÄDER

1 januari 2000			
Byggnadsår	Totalt	%	Småhus
före 1940	21	34	–
1941-60	–	–	–
1961-70	7	11	–
1971-80	–	–	–
1981-	33	54	–
SUMMA	61	100	–

Storlek	Totalt	%	Småhus
-1 rum och kök	3	5	–
2 rum och kök	33	54	–
3 rum och kök	14	23	–
4+ rum och kök	11	18	–
SUMMA	61	100	–

Upplåtelseform	Totalt	%	Småhus
Hysesrätt, MKB	–	–	–
Hysesrätt, privat	61	100	–
Bostadsrätt	–	–	–
Äganderätt	–	–	–
SUMMA	61	100	–

## ARBETSLÖSHET

31 mars 2000			
Reg. arbetslösa (18-64 år)	4	5%	
därav 18-24 år	1	8%	
I arbetsmarknadsåtgärder	1		

## KOMMUNALA VAL

År 1998	
Går ej att redovisa p g a valdistriktsindelningen	

## HUSHÅLL

Folk- och bostadsräkningen 1990		
Hushåll efter antal boende	Antal	%
1 boende	17	68
2 boende	8	32
3 boende	–	–
4+ boende	–	–
SUMMA	25	100

Barnhushåll (barn 0-15 år)			
	Antal	%	
Totalt	–	–	–
därav med barn under 7 år	–	–	–
därav ensamförälder	–	–	–

Pensionärshushåll			
	Antal	%	
Totalt	13	52	
därav ensamboende	8	62	
därav kvinnor	8	100	

## INKOMSTER

År 1998	
Disponibel medelinkomst	165 400
Inkomsttagare, antal	90
Inkomst/invånare	128 300

## FÖRSÖRJNINGSTÖD

År 2000	
Hushåll	2
Utbetalt belopp (kr)	144 146
Belopp per hushåll (kr)	72 073

## BILINNEHAV

31 december 1998	
Personbilar i trafik	32
Bilar per 100 invånare	31

## Strategisk utveckling

Malmö Stadskontor 2001

# Områdesfakta Fridhem

Malmö: Delområde Fridhem

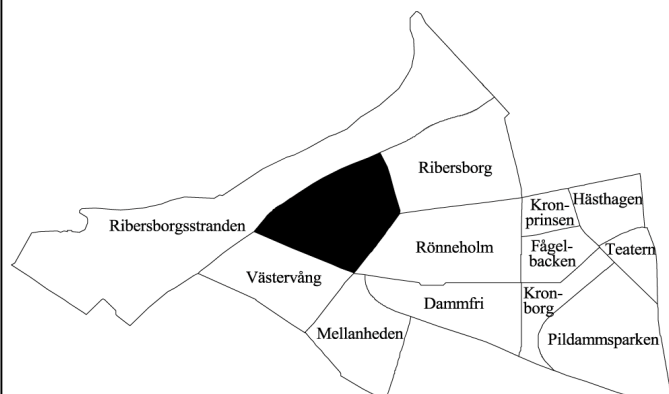

<b>Invånare</b> 1 jan 2000:	<b>1 427</b>
<b>Areal</b> , hektar 1 jan 2000:	<b>43</b>
<b>Invånare per hektar:</b>	<b>33</b>
<b>Hushåll</b> 1 jan 2000 (framskrivna):	<b>699</b>
<b>Arbetsstillfällen</b> 1998:	<b>310</b>

## Prognos

Folkmängd 1 januari 2006:	1 676
Bostadsbyggande 2000-2005:	135

## FOLKMÄNGD

År	Antal	År	Antal
1961	845	1997	1 251
1971	669	1998	1 319
1981	587	1999	1 427
1991	812	2000	1 427

## ÅLDERSFÖRDELNING

Ålder	Antal personer	%	1 januari 2000	
			Därav kvinnor	%
0 - 5	66	5	31	47
6-15	151	11	80	53
16-18	41	3	16	39
19-24	58	4	32	55
25-44	277	19	144	52
45-64	464	33	251	54
65-79	257	18	140	54
80-	113	8	74	65
SUMMA	1 427	100	768	54

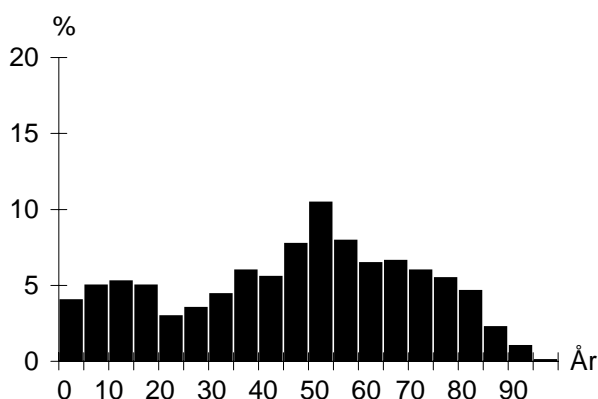

## UTLÄNDSK BAKGRUND

Land	1 januari 2000	
	Födda i utlandet	Födda i Sverige*
De fem största grupperna		
Polen	31	10
Danmark	23	13
Tyskland	18	16
Finland	14	11
Jugoslavien	11	11
TOTALT	175	107
Andel av folkmängd	12%	7%

\* med minst en förälder född i utlandet

## FÖRVÄRVSARBETANDE

		År 1998
Förvärvsarbetande (16- år):		619
Andel förvärvsarb. (20-64 år):	Män	73%
	Kvinnor	70%
<b>Totalt</b>		<b>71%</b>
Arbetsstillfällen		310
däruv tillverkning		23
" handel, privata tjänster m.m		152
" offentlig service		123

## FLYTTNINGAR

	1996	1997	1998	1999
Inflyttade	383	274	298	192
Utflyttade	151	198	181	183
Flyttningsnetto	232	76	117	9
Andel utflyttade av folkmängd	15%	16%	14%	13%

## UTBILDNING

Utbildningsnivå (20-64 år)	1 januari 2000	
	Antal	%
Förgymnasial	75	10
Gymnasial	287	37
Eftergymnasial	384	49
Uppgift saknas	37	5
TOTALT	783	100

## Fridhem

## BOSTÄDER

1 januari 2000			
Byggnadsår	Totalt	%	Småhus
före 1940	103	14	62
1941-60	102	14	102
1961-70	9	1	9
1971-80	18	2	18
1981-	513	69	23
SUMMA	745	100	214

Storlek	Totalt	%	Småhus
-1 rum och kök	49	7	4
2 rum och kök	114	15	4
3 rum och kök	227	30	27
4+ rum och kök	355	48	179
SUMMA	745	100	214

Upplåtelseform	Totalt	%	Småhus
Hysesrätt, MKB	182	24	–
Hysesrätt, privat	133	18	6
Bostadsrätt	302	41	80
Äganderätt	128	17	128
SUMMA	745	100	214

## ARBETSLÖSHET

31 mars 2000		
Reg. arbetslösa (18-64 år)	25	3%
därav 18-24 år	2	3%
I arbetsmarknadsåtgärder	5	

## KOMMUNALA VAL

År 1998	
Går ej att redovisa p g a valdistriktsindelningen	

## HUSHÅLL

Folk- och bostadsräkningen 1990		
Hushåll efter antal boende	Antal	%
1 boende	105	30
2 boende	149	42
3 boende	51	14
4+ boende	47	13
SUMMA	352	100

Barnhushåll (barn 0-15 år)	Antal	%
Totalt	78	22
därav med barn under 7 år	47	60
därav ensamförälder	12	15

Pensionärshushåll	Antal	%
Totalt	109	31
därav ensamboende	37	34
därav kvinnor	35	95

## INKOMSTER

År 1998	
Disponibel medelinkomst	342 800
Inkomsttagare, antal	733
Inkomst/invånare	176 100

## FÖRSÖRJNINGSTÖD

År 2000	
Hushåll	6
Utbetalt belopp (kr)	161 517
Belopp per hushåll (kr)	26 920

## BILINNEHAV

31 december 1998	
Personbilar i trafik	592
Bilar per 100 invånare	41

## Strategisk utveckling

Malmö Stadskontor 2001

# Områdesfakta Ribersborg

Malmö: Delområde Ribersborg

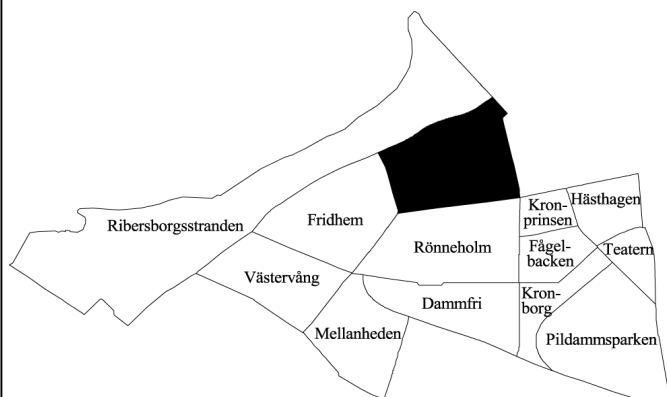

<b>Invånare</b> 1 jan 2000:	<b>7 847</b>
<b>Areal</b> , hektar 1 jan 2000:	<b>47</b>
<b>Invånare per hektar:</b>	<b>167</b>
<b>Hushåll</b> 1 jan 2000 (framskrivna):	<b>5 124</b>
<b>Arbetsstillfällen</b> 1998:	<b>803</b>

## Prognos

Folkmängd 1 januari 2006:	7 844
Bostadsbyggande 2000-2005:	–

## FOLKMÄNGD

År	Antal	År	Antal
1961	13 365	1997	7 689
1971	10 436	1998	7 796
1981	7 830	1999	7 782
1991	7 330	2000	7 847

## ÅLDERSFÖRDELNING

Ålder	Antal personer	%	1 januari 2000	
			Därav kvinnor	%
0 - 5	287	4	139	48
6-15	443	6	214	48
16-18	130	2	62	48
19-24	548	7	294	54
25-44	2 437	31	1 254	51
45-64	1 687	21	942	56
65-79	1 426	18	939	66
80-	889	11	645	73
SUMMA	7 847	100	4 489	57

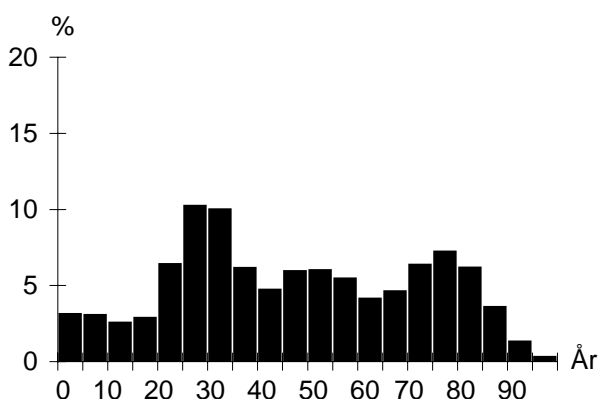

## UTLÄNDSK BAKGRUND

Land	1 januari 2000	
	Födda i utlandet	Födda i Sverige*
De fem största grupperna		
Danmark	108	140
Tyskland	54	90
Polen	52	34
Finland	49	85
Norge	29	37
TOTALT	545	662
Andel av folkmängd	7%	8%

\* med minst en förälder född i utlandet

## FÖRVÄRVSARBETANDE

		År 1998
Förvärvsarbetande (16- år):		3 436
Andel förvärvsarb. (20-64 år):	Män	74%
	Kvinnor	74%
	<b>Totalt</b>	<b>74%</b>
Arbetsstillfällen		803
därav tillverkning		134
" handel, privata tjänster m.m		309
" offentlig service		345

## FLYTTNINGAR

	1996	1997	1998	1999
Inflyttade	1 234	1 324	1 224	1 257
Utflyttade	1 096	1 170	1 177	1 134
Flyttningsnetto	138	154	47	123
Andel utflyttade av folkmängd	14%	15%	15%	15%

## UTBILDNING

Utbildningsnivå (20-64 år)	1 januari 2000	
	Antal	%
Förgymnasial	526	11
Gymnasial	1 940	42
Eftergymnasial	2 121	46
Uppgift saknas	38	1
TOTALT	4 625	100

## Ribersborg

## BOSTÄDER

1 januari 2000			
Byggnadsår	Totalt	%	Småhus
före 1940	1 250	23	–
1941-60	3 874	72	–
1961-70	189	3	–
1971-80	77	1	–
1981-	–	–	–
SUMMA	5 410	100	–

Storlek	Totalt	%	Småhus
-1 rum och kök	827	15	–
2 rum och kök	1 934	36	–
3 rum och kök	1 338	25	–
4+ rum och kök	1 311	24	–
SUMMA	5 410	100	–

Upplåtelseform	Totalt	%	Småhus
Hyresrätt, MKB	94	2	–
Hyresrätt, privat	4 611	85	–
Bostadsrätt	705	13	–
Äganderätt	–	–	–
SUMMA	5 410	100	–

## ARBETSLÖSHET

31 mars 2000		
Reg. arbetslösa (18-64 år)	269	6%
därav 18-24 år	27	5%
I arbetsmarknadsåtgärder	121	

## KOMMUNALA VAL

År 1998		
Parti	Antal	%
M	2 239	45,6
C	62	1,3
Fp	237	4,8
Kd	397	8,1
S	1 086	22,1
V	199	4,1
Mp	158	3,2
Skåp	164	3,3
SPI	318	6,5
Övriga partier	48	1,0
SUMMA	4 908	100,0

Valdeltagande: 81,8%

Valdistrikt: Slottsstaden 5-9

## HUSHÅLL

Folk- och bostadsräkningen 1990		
Hushåll efter antal boende	Antal	%
1 boende	3 180	65
2 boende	1 338	27
3 boende	221	5
4+ boende	146	3
SUMMA	4 885	100

Barnhushåll (barn 0-15 år)	Antal	%
Totalt	365	7
därav med barn under 7 år	212	58
därav ensamförälder	128	35

Pensionärshushåll	Antal	%
Totalt	2 349	48
därav ensamboende	1 576	67
därav kvinnor	1 317	84

## INKOMSTER

År 1998	
Disponibel medelinkomst	169 200
Inkomsttagare, antal	5 542
Inkomst/invånare	120 500

## FÖRSÖRJNINGSTÖD

År 2000	
Hushåll	176
Utbetalt belopp (kr)	4 000 165
Belopp per hushåll (kr)	22 728

## BILINNEHAV

31 december 1998	
Personbilar i trafik	2 447
Bilar per 100 invånare	31



# Områdesfakta Rönneholm

Malmö: Delområde Rönneholm

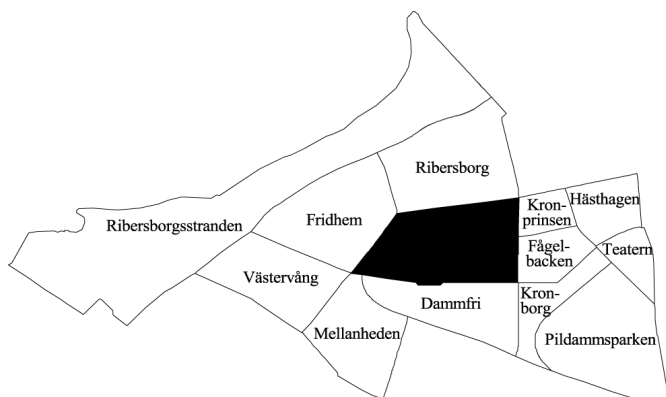

<b>Invånare</b> 1 jan 2000:	<b>6 809</b>
<b>Areal</b> , hektar 1 jan 2000:	<b>48</b>
<b>Invånare per hektar:</b>	<b>142</b>
<b>Hushåll</b> 1 jan 2000 (framskrivna):	<b>4 571</b>
<b>Arbetsstillfällen</b> 1998:	<b>875</b>

## Prognos

Folkmängd 1 januari 2006:	7 139
Bostadsbyggande 2000-2005:	–

## FOLKMÄNGD

År	Antal	År	Antal
1961	11 591	1997	6 668
1971	8 729	1998	6 702
1981	6 756	1999	6 697
1991	6 326	2000	6 809

## ÅLDERSFÖRDELNING

Ålder	Antal personer	%	1 januari 2000	
			Därav kvinnor	%
0 - 5	279	4	127	46
6-15	405	6	216	53
16-18	105	2	61	58
19-24	560	8	316	56
25-44	2 619	38	1 353	52
45-64	1 291	19	729	56
65-79	929	14	615	66
80-	621	9	439	71
SUMMA	6 809	100	3 856	57

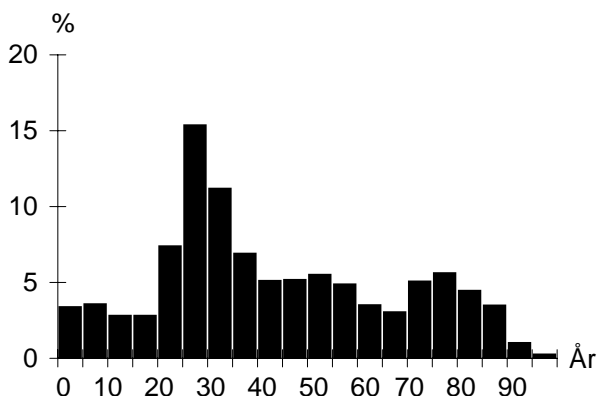

## UTLÄNDSK BAKGRUND

Land	1 januari 2000	
	Födda i utlandet	Födda i Sverige*
De fem största grupperna		
Danmark	81	93
Polen	74	42
Tyskland	54	92
Finland	38	91
Jugoslavien	37	43
TOTALT	626	651
Andel av folkmängd	9%	10%

\* med minst en förälder född i utlandet

## FÖRVÄRVSARBETANDE

		År 1998
Förvärvsarbetande (16- år):		3 140
Andel förvärvsarb. (20-64 år):	Män	72%
	Kvinnor	72%
	<b>Totalt</b>	<b>72%</b>
Arbetsstillfällen		875
däruv tillverkning		72
" handel, privata tjänster m.m		328
" offentlig service		450

## FLYTTNINGAR

	1996	1997	1998	1999
Inflyttade	1 258	1 369	1 288	1 416
Utflyttade	1 197	1 290	1 250	1 259
Flyttningsnetto	61	79	38	157
Andel utflyttade av folkmängd	18%	19%	19%	19%

## UTBILDNING

Utbildningsnivå (20-64 år)	1 januari 2000	
	Antal	%
Förgymnasial	489	11
Gymnasial	1 927	44
Eftergymnasial	1 944	44
Uppgift saknas	51	1
TOTALT	4 411	100

## Rönneholm

## BOSTÄDER

1 januari 2000			
Byggnadsår	Totalt	%	Småhus
före 1940	1 518	32	12
1941-60	2 819	59	1
1961-70	85	2	–
1971-80	294	6	–
1981-	99	2	–
SUMMA	4 815	100	13

Storlek	Totalt	%	Småhus
-1 rum och kök	917	19	–
2 rum och kök	1 856	39	–
3 rum och kök	1 275	26	–
4+ rum och kök	767	16	13
SUMMA	4 815	100	13

Upplåtelseform	Totalt	%	Småhus
Hysesrätt, MKB	27	1	–
Hysesrätt, privat	3 541	74	–
Bostadsrätt	1 234	26	–
Äganderätt	13	0	13
SUMMA	4 815	100	13

## ARBETSLÖSHET

31 mars 2000		
Reg. arbetslösa (18-64 år)	264	6%
därav 18-24 år	22	4%
I arbetsmarknadsåtgärder	124	

## KOMMUNALA VAL

År 1998		
Parti	Antal	%
M	1 922	42,4
C	50	1,1
Fp	252	5,6
Kd	258	5,7
S	1 157	25,5
V	248	5,5
Mp	192	4,2
Skåp	144	3,2
SPI	256	5,6
Övriga partier	56	1,2
SUMMA	4 535	100,0

Valdeltagande: 78,1%

Valdistrikt: Slottsstaden 1-4, 11

## HUSHÅLL

Folk- och bostadsräkningen 1990		
Hushåll efter antal boende	Antal	%
1 boende	2 872	68
2 boende	1 033	24
3 boende	224	5
4+ boende	113	3
SUMMA	4 242	100

Barnhushåll (barn 0-15 år)	Antal	%
Totalt	342	8
därav med barn under 7 år	203	59
därav ensamförälder	118	35

Pensionärshushåll	Antal	%
Totalt	1 769	42
därav ensamboende	1 229	69
därav kvinnor	1 008	82

## INKOMSTER

År 1998	
Disponibel medelinkomst	150 300
Inkomsttagare, antal	4 920
Inkomst/invånare	110 400

## FÖRSÖRJNINGSTÖD

År 2000	
Hushåll	175
Utbetalt belopp (kr)	4 614 683
Belopp per hushåll (kr)	26 370

## BILINNEHAV

31 december 1998	
Personbilar i trafik	1 974
Bilar per 100 invånare	29

# Områdesfakta Dammfri

Malmö: Delområde Dammfri

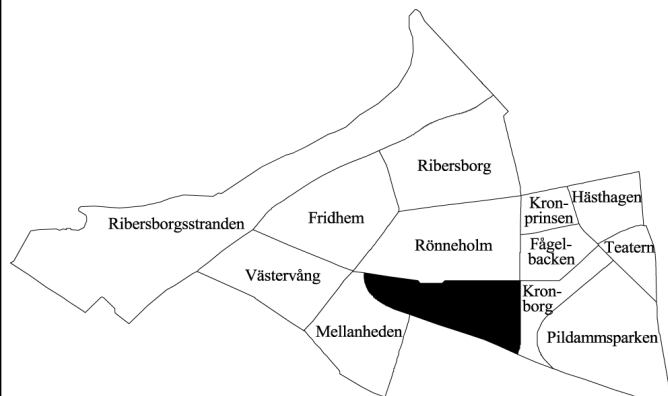

<b>Invånare</b> 1 jan 2000:	<b>3 460</b>
<b>Areal</b> , hektar 1 jan 2000:	<b>31</b>
<b>Invånare per hektar:</b>	<b>112</b>
<b>Hushåll</b> 1 jan 2000 (framskrivna):	<b>2 408</b>
<b>Arbetsstillfällen</b> 1998:	<b>356</b>

## Prognos

Folkmängd 1 januari 2006:	3 461
Bostadsbyggande 2000-2005:	–

## FOLKMÄNGD

År	Antal	År	Antal
1961	7 744	1997	3 510
1971	5 693	1998	3 486
1981	3 880	1999	3 466
1991	3 485	2000	3 460

## ÅLDERSFÖRDELNING

Ålder	Antal personer	%	1 januari 2000	
			Därav kvinnor	%
0 - 5	124	4	59	48
6-15	149	4	69	46
16-18	36	1	18	50
19-24	216	6	124	57
25-44	1 078	31	526	49
45-64	707	20	417	59
65-79	709	20	481	68
80-	441	13	312	71
SUMMA	3 460	100	2 006	58

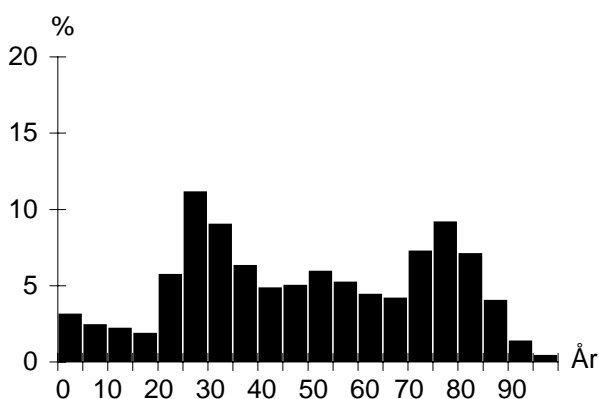

## UTLÄNDSK BAKGRUND

Land	1 januari 2000	
	Födda i utlandet	Födda i Sverige*
De fem största grupperna		
Polen	43	24
Danmark	36	46
Finland	34	41
Tyskland	32	25
Jugoslavien	14	21
TOTALT	306	264
Andel av folkmängd	9%	8%

\* med minst en förälder född i utlandet

## FÖRVÄRVSARBETANDE

		År 1998
Förvärvsarbetande (16- år):		1 426
Andel förvärvsarb. (20-64 år):	Män	71%
	Kvinnor	72%
	<b>Totalt</b>	<b>71%</b>
Arbetsstillfällen		356
däruav tillverkning		37
" handel, privata tjänster m.m		103
" offentlig service		208

## FLYTTNINGAR

	1996	1997	1998	1999
Inflyttade	501	534	551	470
Utflyttade	464	523	534	428
Flyttningsnetto	37	11	17	42
Andel utflyttade av folkmängd	13%	15%	15%	12%

## UTBILDNING

Utbildningsnivå (20-64 år)	1 januari 2000	
	Antal	%
Förgymnasial	308	16
Gymnasial	903	46
Eftergymnasial	751	38
Uppgift saknas	20	1
TOTALT	1 982	100

## Dammfri

## BOSTÄDER

1 januari 2000			
Byggnadsår	Totalt	%	Småhus
före 1940	1	0	1
1941-60	2 340	92	–
1961-70	139	5	–
1971-80	–	–	–
1981-	52	2	–
SUMMA	2 532	100	1

1 januari 2000			
Storlek	Totalt	%	Småhus
-1 rum och kök	207	8	–
2 rum och kök	1 323	52	–
3 rum och kök	807	32	–
4+ rum och kök	195	8	1
SUMMA	2 532	100	1

1 januari 2000			
Upplåtelseform	Totalt	%	Småhus
Hyresrätt, MKB	914	36	–
Hyresrätt, privat	227	9	–
Bostadsrätt	1 390	55	–
Äganderätt	1	0	1
SUMMA	2 532	100	1

## HUSHÅLL

Folk- och bostadsräkningen 1990		
Hushåll efter antal boende	Antal	%
1 boende	1 516	65
2 boende	692	29
3 boende	94	4
4+ boende	44	2
SUMMA	2 346	100

A pie chart illustrating the distribution of households based on the number of residents. The largest segment is '1 boende' at 65%, followed by '2 boende' at 29%, '3 boende' at 4%, and '4+ boende' at 2%.

Barnhushåll (barn 0-15 år)		
	Antal	%
Totalt	147	6
därav med barn under 7 år	88	60
därav ensamförälder	58	39

Pensionärshushåll		
	Antal	%
Totalt	1 204	51
därav ensamboende	782	65
därav kvinnor	637	81

## ARBETSLÖSHET

31 mars 2000		
	Antal	%
Reg. arbetslösa (18-64 år)	140	7%
därav 18-24 år	9	4%
I arbetsmarknadsåtgärder	79	

## INKOMSTER

År 1998	
	Antal
Disponibel medelinkomst	138 500
Inkomsttagare, antal	2 665
Inkomst/invånare	106 500

## KOMMUNALA VAL

År 1998		
Parti	Antal	%
M	269	25,7
C	9	0,9
Fp	44	4,2
Kd	56	5,3
S	405	38,6
V	75	7,2
Mp	61	5,8
Skåp	47	4,5
SPI	59	5,6
Övriga partier	23	2,2
SUMMA	1 048	100,0

Valdeltagande: 75,1%

Valdistrikt: S:t Johannes 7

## FÖRSÖRJNINGSTÖD

År 2000	
	Antal
Hushåll	68
Utbetalt belopp (kr)	1 701 238
Belopp per hushåll (kr)	25 018

## BILINNEHAV

31 december 1998	
	Antal
Personbilar i trafik	1 001
Bilar per 100 invånare	29

# Områdesfakta Kronprinsen

Malmö: Delområde Kronprinsen

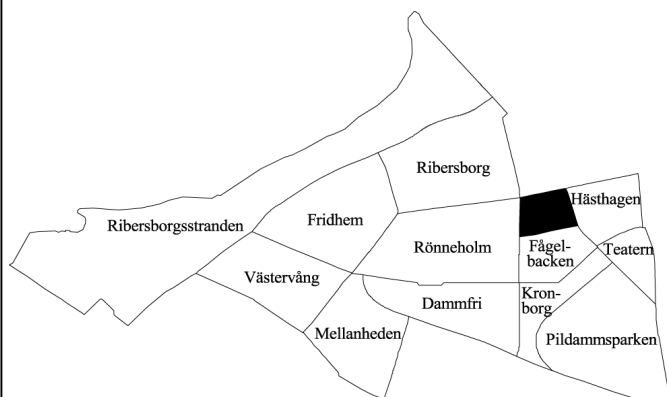

<b>Invånare</b> 1 jan 2000:	<b>1 066</b>
<b>Areal</b> , hektar 1 jan 2000:	<b>9</b>
<b>Invånare per hektar:</b>	<b>118</b>
<b>Hushåll</b> 1 jan 2000 (framskrivna):	<b>647</b>
<b>Arbetsstillfällena</b> 1998:	<b>1 429</b>

## Prognos

Folkmängd 1 januari 2006:	934
Bostadsbyggande 2000-2005:	–

## FOLKMÄNGD

År	Antal	År	Antal
1961	188	1997	1 048
1971	1 591	1998	1 059
1981	1 121	1999	1 054
1991	989	2000	1 066

## ÅLDERSFÖRDELNING

Ålder	Antal personer	%	1 januari 2000	
			Därav kvinnor	%
0 - 5	32	3	19	59
6-15	44	4	24	55
16-18	17	2	10	59
19-24	61	6	29	48
25-44	160	15	86	54
45-64	285	27	158	55
65-79	286	27	199	70
80-	181	17	136	75
<b>SUMMA</b>	<b>1 066</b>	<b>100</b>	<b>661</b>	<b>62</b>

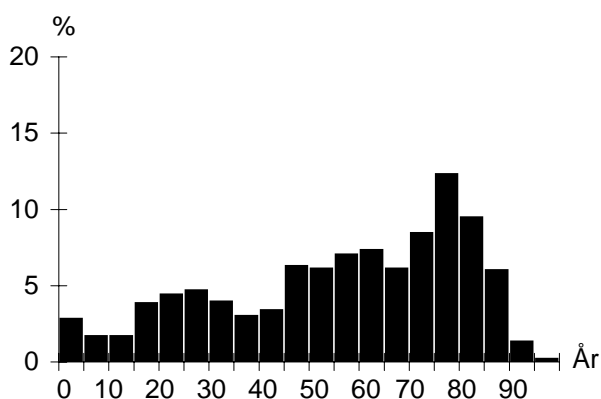

## UTLÄNDSK BAKGRUND

Land	1 januari 2000	
	Födda i utlandet	Födda i Sverige*
De fem största grupperna		
Polen	18	7
Danmark	13	8
Tyskland	8	5
Norge	7	5
Iran	7	
<b>TOTALT</b>	<b>109</b>	<b>63</b>
Andel av folkmängd	10%	6%

\* med minst en förälder född i utlandet

## FÖRVÄRVSARBETANDE

		År 1998
Förvärvsarbetande (16- år):		349
Andel förvärvsarb. (20-64 år):	Män	69%
	Kvinnor	67%
	<b>Totalt</b>	<b>68%</b>
Arbetsstillfällena		1 429
däruv tillverkning		487
" handel, privata tjänster m.m		776
" offentlig service		163

## FLYTTNINGAR

	1996	1997	1998	1999
Inflyttade	132	114	110	106
Utflyttade	105	90	95	77
Flyttningsnetto	27	24	15	29
Andel utflyttade av folkmängd	10%	9%	9%	7%

## UTBILDNING

Utbildningsnivå (20-64 år)	1 januari 2000	
	Antal	%
Förgymnasial	116	24
Gymnasial	247	50
Eftergymnasial	118	24
Uppgift saknas	11	2
<b>TOTALT</b>	<b>492</b>	<b>100</b>

## Kronprinsen

## BOSTÄDER

BOSTÄDER			
1 januari 2000			
Byggnadsår	Totalt	%	Småhus
före 1940	–	–	–
1941-60	64	9	–
1961-70	613	91	–
1971-80	–	–	–
1981-	–	–	–
SUMMA	677	100	–

Storlek	Totalt	%	Småhus
-1 rum och kök	13	2	–
2 rum och kök	249	37	–
3 rum och kök	301	44	–
4+ rum och kök	114	17	–
SUMMA	677	100	–

Upplåtelseform	Totalt	%	Småhus
Hysesrätt, MKB	–	–	–
Hysesrätt, privat	677	100	–
Bostadsrätt	–	–	–
Äganderätt	–	–	–
SUMMA	677	100	–

## ARBETSLÖSHET

ARBETSLÖSHET		
31 mars 2000		
Reg. arbetslösa (18-64 år)	35	7%
därav 18-24 år	5	8%
I arbetsmarknadsåtgärder	14	

## KOMMUNALA VAL

KOMMUNALA VAL		
År 1998		
Parti	Antal	%
M	312	36,7
C	8	0,9
Fp	35	4,1
Kd	58	6,8
S	254	29,9
V	27	3,2
Mp	16	1,9
Skåp	37	4,4
SPI	90	10,6
Övriga partier	12	1,4
SUMMA	849	100,0

Valdeltagande: 72,5%

Valdistrikt: S:t Petri 8

## HUSHÅLL

HUSHÅLL		
Folk- och bostadsräkningen 1990		
Hushåll efter antal boende	Antal	%
1 boende	394	61
2 boende	211	33
3 boende	26	4
4+ boende	18	3
SUMMA	649	100

Barnhushåll (barn 0-15 år)

	Antal	%
Totalt	54	8
därav med barn under 7 år	29	54
därav ensamförälder	21	39

Pensionärshushåll		
	Antal	%
Totalt	325	50
därav ensamboende	205	63
därav kvinnor	183	89

## INKOMSTER

INKOMSTER		
År 1998		
Disponibel medelinkomst	161	100
Inkomsttagare, antal	734	
Inkomst/invånare	112	200

## FÖRSÖRJNINGSTÖD

FÖRSÖRJNINGSTÖD		
År 2000		
Hushåll	36	
Utbetalt belopp (kr)	855 064	
Belopp per hushåll (kr)	23 752	

## BILINNEHAV

BILINNEHAV		
31 december 1998		
Personbilar i trafik	259	
Bilar per 100 invånare	24	

## Strategisk utveckling

Malmö Stadskontor 2001

# Områdesfakta Hästhagen

Malmö: Delområde Hästhagen

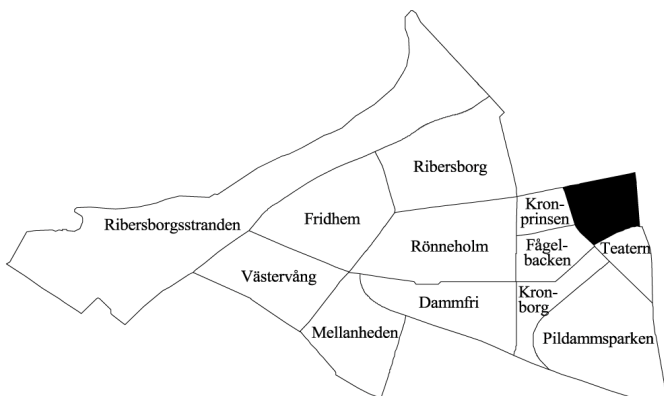

<b>Invånare</b> 1 jan 2000:	<b>1 506</b>
<b>Areal</b> , hektar 1 jan 2000:	<b>17</b>
<b>Invånare per hektar:</b>	<b>89</b>
<b>Hushåll</b> 1 jan 2000 (framskrivna):	<b>966</b>
<b>Arbetsstillfällen</b> 1998:	<b>704</b>

## Prognos

Folkmängd 1 januari 2006:	1 591
Bostadsbyggande 2000-2005:	–

## FOLKMÄNGD

År	Antal	År	Antal
1961	2 234	1997	1 446
1971	1 698	1998	1 478
1981	1 433	1999	1 479
1991	1 298	2000	1 506

## ÅLDERSFÖRDELNING

Ålder	Antal personer	%	1 januari 2000	
			Därav kvinnor	%
0 - 5	68	5	30	44
6-15	63	4	31	49
16-18	20	1	10	50
19-24	116	8	67	58
25-44	616	41	333	54
45-64	367	24	204	56
65-79	140	9	82	59
80-	116	8	87	75
SUMMA	1 506	100	844	56

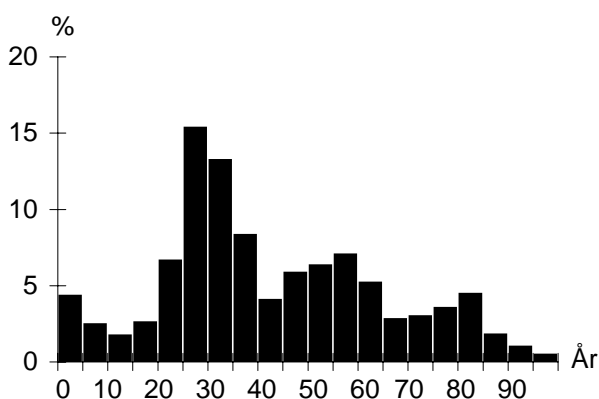

## UTLÄNDSK BAKGRUND

Land	1 januari 2000	
	Födda i utlandet	Födda i Sverige*
De fem största grupperna		
Danmark	16	24
Jugoslavien	9	15
Polen	9	9
Finland	8	24
Tyskland	8	19
TOTALT	117	171
Andel av folkmängd	8%	11%

\* med minst en förälder född i utlandet

## FÖRVÄRVSARBETANDE

		År 1998
Förvärvsarbetande (16- år):		821
Andel förvärvsarb. (20-64 år):		
Män		76%
Kvinnor		78%
<b>Totalt</b>		<b>77%</b>
Arbetsstillfällen		704
därunder tillverkning		12
"	handel, privata tjänster m.m	379
"	offentlig service	307

## FLYTTNINGAR

	1996	1997	1998	1999
Inflyttade	330	296	296	295
Utflyttade	292	263	293	271
Flyttningsnetto	38	33	3	24
Andel utflyttade av folkmängd	21%	18%	20%	18%

## UTBILDNING

Utbildningsnivå (20-64 år)	1 januari 2000	
	Antal	%
Förgymnasial	98	9
Gymnasial	380	35
Eftergymnasial	590	54
Uppgift saknas	15	1
TOTALT	1 083	100

## Hästhagen

## BOSTÄDER

1 januari 2000			
Byggnadsår	Totalt	%	Småhus
före 1940	768	77	–
1941-60	226	23	–
1961-70	–	–	–
1971-80	–	–	–
1981-	–	–	–
SUMMA	994	100	–

Storlek	Totalt	%	Småhus
-1 rum och kök	152	15	–
2 rum och kök	304	31	–
3 rum och kök	327	33	–
4+ rum och kök	211	21	–
SUMMA	994	100	–

Upplåtelseform	Totalt	%	Småhus
Hyresrätt, MKB	–	–	–
Hyresrätt, privat	782	79	–
Bostadsrätt	212	21	–
Äganderätt	–	–	–
SUMMA	994	100	–

## ARBETSLÖSHET

31 mars 2000		
Reg. arbetslösa (18-64 år)	56	5%
därav 18-24 år	7	6%
I arbetsmarknadsåtgärder	35	

## KOMMUNALA VAL

År 1998		
Parti	Antal	%
M	587	51,2
C	13	1,1
Fp	81	7,1
Kd	61	5,3
S	211	18,4
V	68	5,9
Mp	66	5,8
Skåp	24	2,1
SPI	22	1,9
Övriga partier	13	1,1
SUMMA	1 146	100,0

Valdeltagande: 82,6%

Valdistrikt: S:t Petri 6

## HUSHÅLL

Folk- och bostadsräkningen 1990		
Hushåll efter antal boende	Antal	%
1 boende	572	67
2 boende	215	25
3 boende	48	6
4+ boende	23	3
SUMMA	858	100

Barnhushåll (barn 0-15 år)

	Antal	%
Totalt	70	8
därav med barn under 7 år	43	61
därav ensamförälder	20	29

Pensionärshushåll

	Antal	%
Totalt	367	43
därav ensamboende	260	71
därav kvinnor	227	87

## INKOMSTER

År 1998	
Disponibel medelinkomst	179 300
Inkomsttagare, antal	1 050
Inkomst/invånare	127 300

## FÖRSÖRJNINGSTÖD

År 2000	
Hushåll	30
Utbetalt belopp (kr)	513 199
Belopp per hushåll (kr)	17 107

## BILINNEHAV

31 december 1998	
Personbilar i trafik	439
Bilar per 100 invånare	29



# Områdesfakta Fågelbacken

Malmö: Delområde Fågelbacken

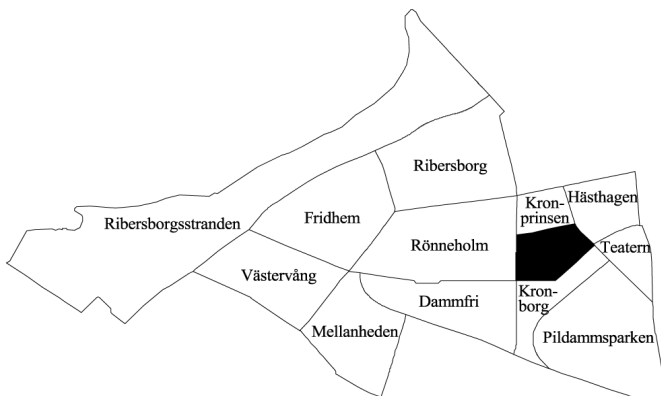

<b>Invånare</b> 1 jan 2000:	<b>2 459</b>
<b>Areal</b> , hektar 1 jan 2000:	<b>14</b>
<b>Invånare per hektar:</b>	<b>176</b>
<b>Hushåll</b> 1 jan 2000 (framskrivna):	<b>1 606</b>
<b>Arbetsstillfällen</b> 1998:	<b>349</b>

## Prognos

Folkmängd 1 januari 2006:	2 747
Bostadsbyggande 2000-2005:	–

## FOLKMÄNGD

År	Antal	År	Antal
1961	4 075	1997	2 396
1971	2 957	1998	2 380
1981	2 157	1999	2 349
1991	1 879	2000	2 459

## ÅLDERSFÖRDELNING

Ålder	Antal personer	%	1 januari 2000	
			Därav kvinnor	%
0 - 5	107	4	46	43
6-15	113	5	57	50
16-18	44	2	20	45
19-24	251	10	148	59
25-44	937	38	465	50
45-64	481	20	277	58
65-79	334	14	206	62
80-	192	8	134	70
<b>SUMMA</b>	<b>2 459</b>	<b>100</b>	<b>1 353</b>	<b>55</b>

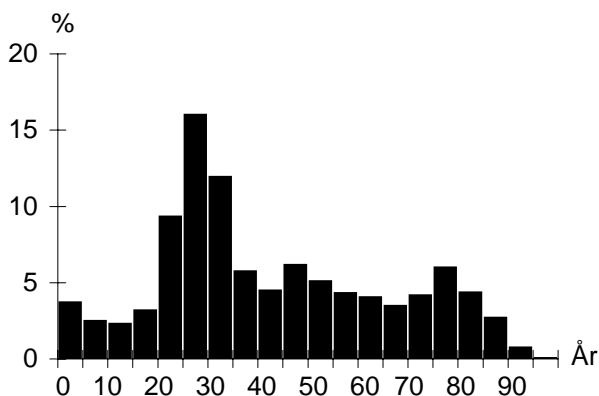

## UTLÄNDSK BAKGRUND

Land	1 januari 2000	
	Födda i utlandet	Födda i Sverige*
De fem största grupperna		
Polen	34	16
Jugoslavien	28	18
Danmark	26	46
Tyskland	24	28
Finland	16	30
<b>TOTALT</b>	<b>255</b>	<b>247</b>
Andel av folkmängd	10%	10%

\* med minst en förälder född i utlandet

## FÖRVÄRVSARBETANDE

		År 1998
Förvärvsarbetande (16- år):		1 158
Andel förvärvsarb. (20-64 år):	Män	70%
	Kvinnor	74%
	<b>Totalt</b>	<b>72%</b>
Arbetsstillfällen		349
därunder tillverkning		23
" handel, privata tjänster m.m		166
" offentlig service		157

## FLYTTNINGAR

	1996	1997	1998	1999
Inflyttade	586	524	552	658
Utflyttade	601	546	566	546
Flyttningsnetto	-15	-22	-14	112
Andel utflyttade av folkmängd	25%	23%	24%	23%

## UTBILDNING

Utbildningsnivå (20-64 år)	1 januari 2000	
	Antal	%
Förgymnasial	196	12
Gymnasial	706	43
Eftergymnasial	731	44
Uppgift saknas	14	1
<b>TOTALT</b>	<b>1 647</b>	<b>100</b>

## Fågelbacken

## BOSTÄDER

1 januari 2000			
Byggnadsår	Totalt	%	Småhus
före 1940	447	27	–
1941-60	1 027	62	–
1961-70	–	–	–
1971-80	–	–	–
1981-	177	11	–
SUMMA	1 651	100	–

Storlek	Totalt	%	Småhus
-1 rum och kök	218	13	–
2 rum och kök	651	39	–
3 rum och kök	534	32	–
4+ rum och kök	248	15	–
SUMMA	1 651	100	–

Upplåtelseform	Totalt	%	Småhus
Hysesrätt, MKB	267	16	–
Hysesrätt, privat	688	42	–
Bostadsrätt	696	42	–
Äganderätt	–	–	–
SUMMA	1 651	100	–

## ARBETSLÖSHET

31 mars 2000		
Reg. arbetslösa (18-64 år)		%
därav 18-24 år	128	8%
I arbetsmarknadsåtgärder	53	4%

## KOMMUNALA VAL

År 1998		
Parti	Antal	%
M	753	36,6
C	26	1,3
Fp	120	5,8
Kd	118	5,7
S	604	29,3
V	99	4,8
Mp	72	3,5
Skåp	87	4,2
SPI	150	7,3
Övriga partier	29	1,4
SUMMA	2 058	100,0

Valdeltagande: 77,3%

Valdistrikt: S:t Petri 7, S:t Johannes 5

## HUSHÅLL

Folk- och bostadsräkningen 1990		
Hushåll efter antal boende	Antal	%
1 boende	887	69
2 boende	307	24
3 boende	65	5
4+ boende	23	2
SUMMA	1 282	100

Barnhushåll (barn 0-15 år)	Antal	%
Totalt	90	7
därav med barn under 7 år	56	62
därav ensamförälder	35	39

Pensionärshushåll	Antal	%
Totalt	470	37
därav ensamboende	325	69
därav kvinnor	255	78

## INKOMSTER

År 1998	
Disponibel medelinkomst	152 500
Inkomsttagare, antal	1 729
Inkomst/invånare	112 200

## FÖRSÖRJNINGSTÖD

År 2000	
Hushåll	67
Utbetalt belopp (kr)	1 607 644
Belopp per hushåll (kr)	23 995

## BILINNEHAV

31 december 1998	
Personbilar i trafik	697
Bilar per 100 invånare	28

# Områdesfakta Kronborg

Malmö: Delområde Kronborg

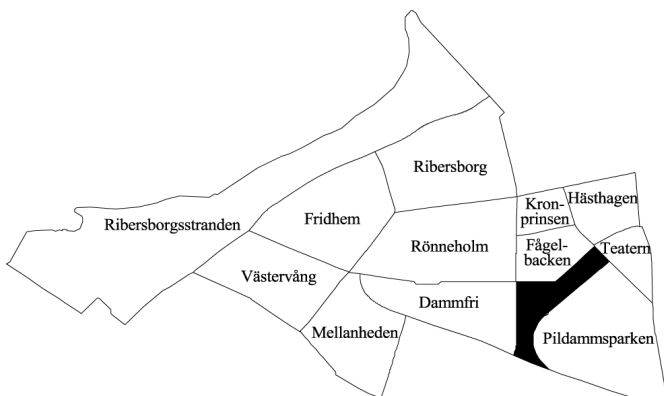

<b>Invånare</b> 1 jan 2000:	<b>1 786</b>
<b>Areal</b> , hektar 1 jan 2000:	<b>15</b>
<b>Invånare per hektar:</b>	<b>119</b>
<b>Hushåll</b> 1 jan 2000 (framskrivna):	<b>1 230</b>
<b>Arbetsstillfällen</b> 1998:	<b>388</b>

## Prognos

Folkmängd 1 januari 2006:	1 696
Bostadsbyggande 2000-2005:	–

## FOLKMÄNGD

År	Antal	År	Antal
1961	3 118	1997	1 801
1971	2 800	1998	1 786
1981	2 004	1999	1 803
1991	1 799	2000	1 786

## ÅLDERSFÖRDELNING

Ålder	Antal personer	%	1 januari 2000	
			Därav kvinnor	%
0 - 5	37	2	11	30
6-15	88	5	42	48
16-18	38	2	19	50
19-24	97	5	49	51
25-44	438	25	232	53
45-64	425	24	228	54
65-79	381	21	245	64
80-	282	16	200	71
<b>SUMMA</b>	<b>1 786</b>	<b>100</b>	<b>1 026</b>	<b>57</b>

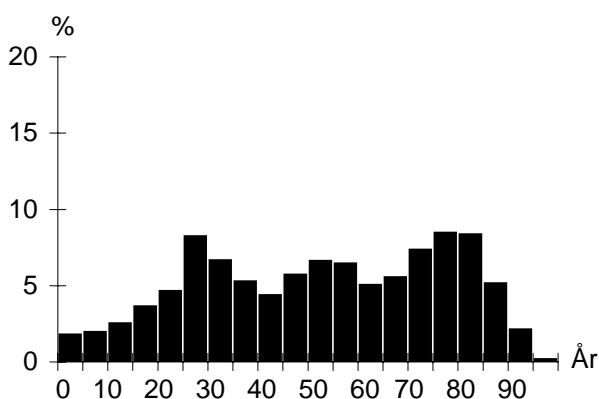

## UTLÄNDSK BAKGRUND

Land	1 januari 2000	
	Födda i utlandet	Födda i Sverige*
De fem största grupperna		
Polen	34	11
Danmark	16	21
Tyskland	12	18
Finland	11	12
Ungern	10	
<b>TOTALT</b>	<b>189</b>	<b>139</b>
Andel av folkmängd	11%	8%

\* med minst en förälder född i utlandet

## FÖRVÄRVSARBETANDE

		År 1998
Förvärvsarbetande (16- år):		699
Andel förvärvsarb. (20-64 år):	Män	69%
	Kvinnor	73%
<b>Totalt</b>		<b>71%</b>
Arbetsstillfällen		388
däruv tillverkning		6
" handel, privata tjänster m.m		142
" offentlig service		235

## FLYTTNINGAR

	1996	1997	1998	1999
Inflyttade	199	258	279	229
Utflyttade	197	238	230	213
Flyttningsnetto	2	20	49	16
Andel utflyttade av folkmängd	11%	13%	13%	12%

## UTBILDNING

Utbildningsnivå (20-64 år)	1 januari 2000	
	Antal	%
Förgymnasial	123	13
Gymnasial	368	39
Eftergymnasial	442	47
Uppgift saknas	13	1
<b>TOTALT</b>	<b>946</b>	<b>100</b>

## Kronborg

## BOSTÄDER

1 januari 2000			
Byggnadsår	Totalt	%	Småhus
före 1940	–	–	–
1941-60	1 024	80	–
1961-70	264	20	–
1971-80	–	–	–
1981-	–	–	–
SUMMA	1 288	100	–

1 januari 2000			
Storlek	Totalt	%	Småhus
-1 rum och kök	142	11	–
2 rum och kök	602	47	–
3 rum och kök	297	23	–
4+ rum och kök	247	19	–
SUMMA	1 288	100	–

1 januari 2000			
Upplåtelseform	Totalt	%	Småhus
Hysesrätt, MKB	229	18	–
Hysesrätt, privat	110	9	–
Bostadsrätt	949	74	–
Äganderätt	–	–	–
SUMMA	1 288	100	–

## ARBETSLÖSHET

31 mars 2000			
Reg. arbetslösa (18-64 år)	61	6%	
därav 18-24 år	8	7%	
I arbetsmarknadsåtgärder	31		

## KOMMUNALA VAL

År 1998	
Går ej att redovisa p g a valdistriktsindelningen	

## HUSHÅLL

Folk- och bostadsräkningen 1990		
Hushåll efter antal boende	Antal	%
1 boende	735	63
2 boende	360	31
3 boende	47	4
4+ boende	33	3
SUMMA	1 175	100

A pie chart illustrating the distribution of households based on the number of residents. The largest segment is '1 boende' at 63%, followed by '2 boende' at 31%, '3 boende' at 4%, and '4+ boende' at 3%.

Barnhushåll (barn 0-15 år)			
	Antal	%	
Totalt	60	5	
därav med barn under 7 år	33	55	
därav ensamförälder	20	33	

Pensionärshushåll			
	Antal	%	
Totalt	659	56	
därav ensamboende	409	62	
därav kvinnor	327	80	

## INKOMSTER

År 1998		
Disponibel medelinkomst	157 600	
Inkomsttagare, antal	1 296	
Inkomst/invånare	113 300	

## FÖRSÖRJNINGSTÖD

År 2000	
Hushåll	32
Utbetalt belopp (kr)	844 325
Belopp per hushåll (kr)	26 385

## BILINNEHAV

31 december 1998	
Personbilar i trafik	537
Bilar per 100 invånare	30

## Strategisk utveckling

Malmö Stadskontor 2001

# Områdesfakta Teatern

Malmö: Delområde Teatern

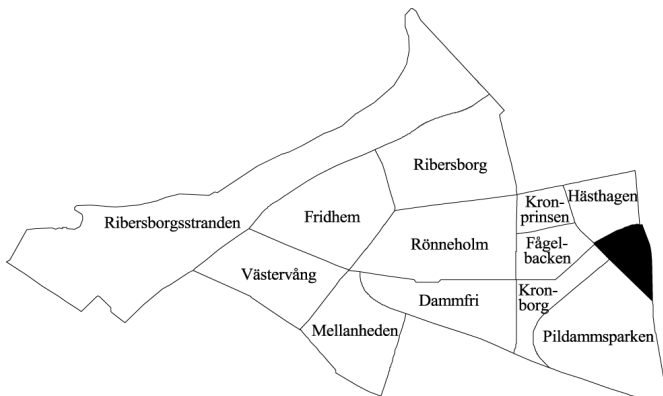

<b>Invånare</b> 1 jan 2000:	<b>238</b>
<b>Areal</b> , hektar 1 jan 2000:	<b>10</b>
<b>Invånare per hektar:</b>	<b>24</b>
<b>Hushåll</b> 1 jan 2000 (framskrivna):	<b>136</b>
<b>Arbetsstillfällen</b> 1998:	<b>482</b>

## Prognos

Folkmängd 1 januari 2006:	219
Bostadsbyggande 2000-2005:	–

## FOLKMÄNGD

År	Antal	År	Antal
1961	203	1997	230
1971	310	1998	230
1981	251	1999	234
1991	215	2000	238

## ÅLDERSFÖRDELNING

Ålder	Antal personer	%	1 januari 2000	
			Därav kvinnor	%
0 - 5	6	3	4	67
6-15	18	8	5	28
16-18	4	2	3	75
19-24	13	5	8	62
25-44	32	13	15	47
45-64	58	24	34	59
65-79	69	29	41	59
80-	38	16	27	71
<b>SUMMA</b>	<b>238</b>	<b>100</b>	<b>137</b>	<b>58</b>

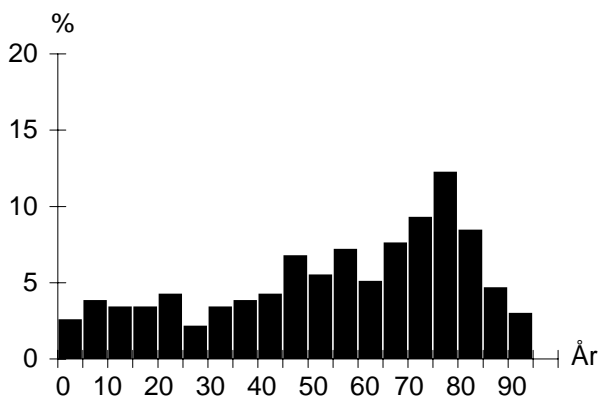

## UTLÄNDSK BAKGRUND

Land	1 januari 2000	
	Födda i utlandet	Födda i Sverige*
De fem största grupperna		
Danmark	3	4
Thailand	3	
<b>TOTALT</b>	<b>19</b>	<b>16</b>
Andel av folkmängd	8%	7%

\* med minst en förälder född i utlandet

## FÖRVÄRVSARBETANDE

		År 1998
Förvärvsarbetande (16- år):		80
Andel förvärvsarb. (20-64 år):	Män	77%
	Kvinnor	69%
		<b>Totalt 72%</b>
Arbetsstillfällen		482
däruv tillverkning		31
" handel, privata tjänster m.m		443
" offentlig service		7

## FLYTTNINGAR

	1996	1997	1998	1999
Inflyttade	25	41	34	34
Utflyttade	22	39	23	27
Flyttningsnetto	3	2	11	7
Andel utflyttade av folkmängd	9%	17%	10%	12%

## UTBILDNING

Utbildningsnivå (20-64 år)	1 januari 2000	
	Antal	%
Förgymnasial	11	11
Gymnasial	38	38
Eftergymnasial	50	50
Uppgift saknas	1	1
<b>TOTALT</b>	<b>100</b>	<b>100</b>

## Teatern

## BOSTÄDER

BOSTÄDER			
1 januari 2000			
Byggnadsår	Totalt	%	Småhus
före 1940	–	–	–
1941-60	74	53	–
1961-70	66	47	–
1971-80	–	–	–
1981-	–	–	–
SUMMA	140	100	–

Storlek	Totalt	%	Småhus
-1 rum och kök	18	13	–
2 rum och kök	22	16	–
3 rum och kök	29	21	–
4+ rum och kök	71	51	–
SUMMA	140	100	–

Upplåtelseform	Totalt	%	Småhus
Hysesrätt, MKB	–	–	–
Hysesrätt, privat	140	100	–
Bostadsrätt	–	–	–
Äganderätt	–	–	–
SUMMA	140	100	–

## ARBETSLÖSHET

ARBETSLÖSHET			
31 mars 2000			
Reg. arbetslösa (18-64 år)	5	5%	
därav 18-24 år	–	–	
I arbetsmarknadsåtgärder	1		

## KOMMUNALA VAL

KOMMUNALA VAL	
År 1998	
Går ej att redovisa p g a valdistriktsindelningen	

## HUSHÅLL

HUSHÅLL		
Folk- och bostadsräkningen 1990		
Hushåll efter antal boende	Antal	%
1 boende	65	51
2 boende	53	41
3 boende	6	5
4+ boende	4	3
SUMMA	128	100

A pie chart illustrating the distribution of households based on the number of residents. The largest segment is '1 boende' at 51%, followed by '2 boende' at 41%, '3 boende' at 5%, and '4+ boende' at 3%.

Barnhushåll (barn 0-15 år)	Antal	%
Totalt	6	5
därav med barn under 7 år	4	67
därav ensamförälder	1	17

Pensionärshushåll	Antal	%
Totalt	73	57
därav ensamboende	41	56
därav kvinnor	35	85

## INKOMSTER

INKOMSTER		
År 1998		
Disponibel medelinkomst	231 000	
Inkomsttagare, antal	145	
Inkomst/invånare	143 100	

## FÖRSÖRJNINGSTÖD

FÖRSÖRJNINGSTÖD	
År 2000	
Hushåll	2
Utbetalt belopp (kr)	17 684
Belopp per hushåll (kr)	8 842

## BILINNEHAV

BILINNEHAV	
31 december 1998	
Personbilar i trafik	73
Bilar per 100 invånare	31

## Strategisk utveckling

Malmö Stadskontor 2001

# Områdesfakta Gamla Staden

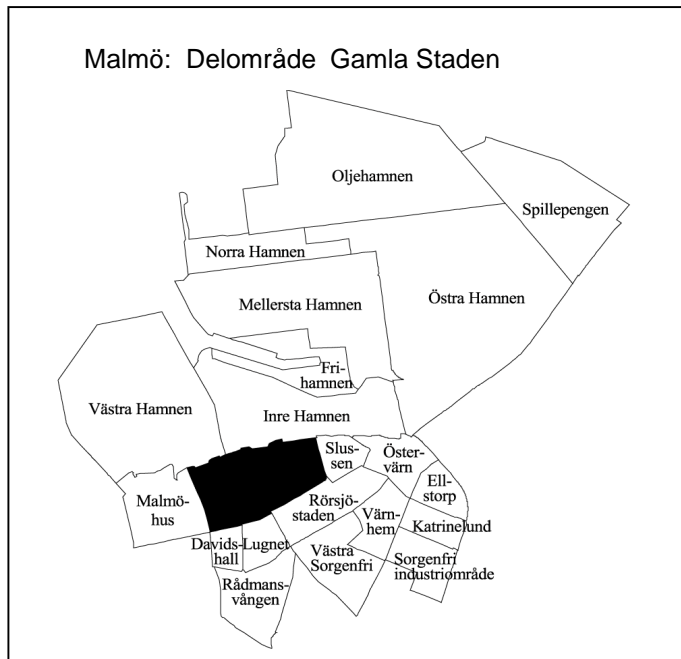

<b>Invånare</b> 1 jan 2000:	<b>7 540</b>
<b>Areal</b> , hektar 1 jan 2000:	<b>87</b>
<b>Invånare per hektar:</b>	<b>87</b>
<b>Hushåll</b> 1 jan 2000 (framskrivna):	<b>4 093</b>
<b>Arbetsstillfällen</b> 1998:	<b>13 252</b>

## Prognos

Folkmängd 1 januari 2006:	8 399
Bostadsbyggande 2000-2005:	75

## FOLKMÄNGD

År	Antal	År	Antal
1961	8 055	1997	7 351
1971	5 403	1998	7 429
1981	5 098	1999	7 578
1991	6 298	2000	7 540

## ÅLDERSFÖRDELNING

Ålder	Antal personer	%	1 januari 2000	
			Därav kvinnor	%
0 - 5	390	5	201	52
6-15	629	8	307	49
16-18	169	2	86	51
19-24	756	10	400	53
25-44	2 928	39	1 369	47
45-64	1 747	23	841	48
65-79	602	8	343	57
80-	319	4	242	76
SUMMA	7 540	100	3 789	50

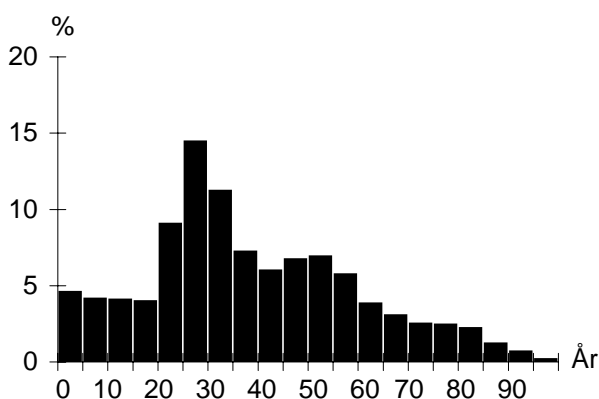

## UTLÄNDSK BAKGRUND

Land	1 januari 2000	
	Födda i utlandet	Födda i Sverige*
De fem största grupperna		
Iran	186	37
Polen	171	75
Danmark	151	125
Jugoslavien	103	101
Ungern	71	48
TOTALT	1 532	1 028
Andel av folkmängd	20%	14%

\* med minst en förälder född i utlandet

## FÖRVÄRVSARBETANDE

Förvärvsarbetande (16- år):	År 1998	3 486
Andel förvärvsarb. (20-64 år):	Män	64%
	Kvinnor	63%
	<b>Totalt</b>	<b>64%</b>
Arbetsstillfällen		13 252
därav tillverkning		925
" handel, privata tjänster m.m		10 503
" offentlig service		1 774

## FLYTTNINGAR

	1996	1997	1998	1999
Inflyttade	1 667	1 792	1 708	1 581
Utflyttade	1 621	1 719	1 549	1 607
Flyttningsnetto	46	73	159	-26
Andel utflyttade av folkmängd	22%	23%	21%	21%

## UTBILDNING

Utbildningsnivå (20-64 år)	1 januari 2000	
	Antal	%
Förgymnasial	642	12
Gymnasial	2 206	41
Eftergymnasial	2 368	44
Uppgift saknas	141	3
TOTALT	5 357	100

## Gamla Staden

## BOSTÄDER

1 januari 2000			
Byggnadsår	Totalt	%	Småhus
före 1940	1 363	30	20
1941-60	324	7	1
1961-70	439	10	–
1971-80	1 229	27	17
1981-	1 186	26	3
SUMMA	4 541	100	41

1 januari 2000			
Storlek	Totalt	%	Småhus
-1 rum och kök	1 191	26	4
2 rum och kök	1 128	25	2
3 rum och kök	1 235	27	4
4+ rum och kök	987	22	31
SUMMA	4 541	100	41

1 januari 2000			
Upplåtelseform	Totalt	%	Småhus
Hysesrätt, MKB	22	0	–
Hysesrätt, privat	4 115	91	–
Bostadsrätt	374	8	11
Äganderätt	30	1	30
SUMMA	4 541	100	41

## HUSHÅLL

Folk- och bostadsräkningen 1990		
Hushåll efter antal boende	Antal	%
1 boende	2 143	59
2 boende	980	27
3 boende	282	8
4+ boende	202	6
SUMMA	3 607	100

Barnhushåll (barn 0-15 år)			
	Antal	%	
Totalt	504	14	
därav med barn under 7 år	327	65	
därav ensamförälder	195	39	

Pensionärshushåll			
	Antal	%	
Totalt	842	23	
därav ensamboende	579	69	
därav kvinnor	452	78	

## ARBETSLÖSHET

31 mars 2000			
Reg. arbetslösa (18-64 år)	406	7%	
därav 18-24 år	47	6%	
I arbetsmarknadsåtgärder	163		

## INKOMSTER

År 1998		
Disponibel medelinkomst	172 300	
Inkomsttagare, antal	5 062	
Inkomst/invånare	115 100	

## KOMMUNALA VAL

År 1998		
Parti	Antal	%
M	1 854	41,9
C	68	1,5
Fp	296	6,7
Kd	220	5,0
S	1 034	23,4
V	403	9,1
Mp	220	5,0
Skåp	125	2,8
SPI	115	2,6
Övriga partier	88	2,0
SUMMA	4 423	100,0

Valdeltagande: 71,5%

Valdistrikt: S:t Petri 1-4, 9

## FÖRSÖRJNINGSTÖD

År 2000		
Hushåll	306	
Utbetalt belopp (kr)	9 739 136	
Belopp per hushåll (kr)	31 827	

## BILINNEHAV

31 december 1998	
Personbilar i trafik	1 559
Bilar per 100 invånare	21



# Områdesfakta Davidshall

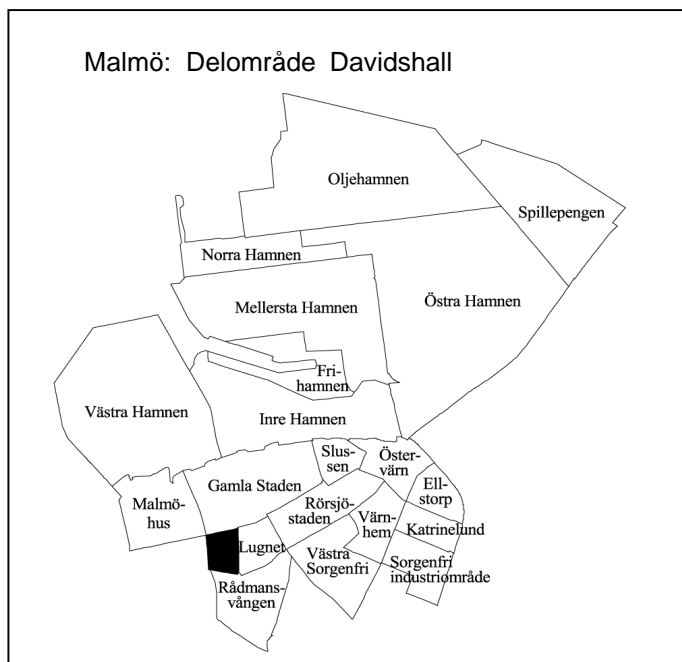

<b>Invånare</b> 1 jan 2000:	<b>2 355</b>
<b>Areal</b> , hektar 1 jan 2000:	<b>14</b>
<b>Invånare per hektar:</b>	<b>168</b>
<b>Hushåll</b> 1 jan 2000 (framskrivna):	<b>1 255</b>
<b>Arbetsstillfällen</b> 1998:	<b>1 090</b>

## Prognos

Folkmängd 1 januari 2006:	2 556
Bostadsbyggande 2000-2005:	37

## FOLKMÄNGD

År	Antal	År	Antal
1961	3 278	1997	2 238
1971	2 495	1998	2 284
1981	1 659	1999	2 292
1991	1 975	2000	2 355

## ÅLDERSFÖRDELNING

1 januari 2000

Ålder	Antal personer	%	Därav kvinnor	%
0 - 5	130	6	67	52
6-15	148	6	83	56
16-18	49	2	28	57
19-24	212	9	117	55
25-44	981	42	478	49
45-64	546	23	296	54
65-79	196	8	116	59
80-	93	4	70	75
<b>SUMMA</b>	<b>2 355</b>	<b>100</b>	<b>1 255</b>	<b>53</b>

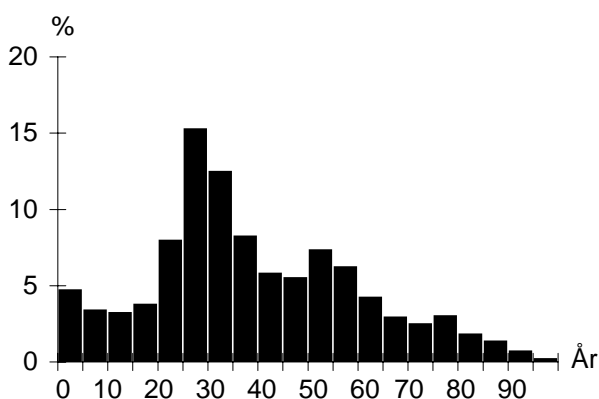

## UTLÄNDSK BAKGRUND

1 januari 2000

Land	Födda i utlandet	Födda i Sverige*
De fem största grupperna		
Danmark	32	38
Polen	19	16
Finland	17	25
Ungern	17	13
Jugoslavien	16	19
<b>TOTALT</b>	<b>247</b>	<b>260</b>
Andel av folkmängd	10%	11%

\* med minst en förälder född i utlandet

## FÖRVÄRVSARBETANDE

År 1998

Förvärvsarbete (16- år):	1 202
Andel förvärvsarb. (20-64 år):	Män 74%
	Kvinnor 70%
	<b>Totalt 72%</b>
Arbetsstillfällen	1 090
därav tillverkning	79
" handel, privata tjänster m.m	678
" offentlig service	316

## FLYTTNINGAR

	1996	1997	1998	1999
Inflyttade	484	483	499	582
Utflyttade	470	455	504	535
Flyttningsnetto	14	28	-5	47
Andel utflyttade av folkmängd	21%	20%	22%	23%

## UTBILDNING

1 januari 2000

Utbildningsnivå (20-64 år)	Antal	%
Förgymnasial	166	10
Gymnasial	648	38
Eftergymnasial	878	51
Uppgift saknas	22	1
<b>TOTALT</b>	<b>1 714</b>	<b>100</b>

## Davidshall

## BOSTÄDER

1 januari 2000			
Byggnadsår	Totalt	%	Småhus
före 1940	1 068	79	–
1941-60	42	3	–
1961-70	63	5	–
1971-80	36	3	–
1981-	143	11	–
SUMMA	1 352	100	–

Storlek	Totalt	%	Småhus
-1 rum och kök	242	18	–
2 rum och kök	312	23	–
3 rum och kök	357	26	–
4+ rum och kök	441	33	–
SUMMA	1 352	100	–

Upplåtelseform	Totalt	%	Småhus
Hysesrätt, MKB	32	2	–
Hysesrätt, privat	1 221	90	–
Bostadsrätt	99	7	–
Äganderätt	–	–	–
SUMMA	1 352	100	–

## ARBETSLÖSHET

31 mars 2000			
Reg. arbetslösa (18-64 år)	90	5%	
därav 18-24 år	3	1%	
I arbetsmarknadsåtgärder	54		

## KOMMUNALA VAL

År 1998		
Parti	Antal	%
M	503	43,8
C	14	1,2
Fp	80	7,0
Kd	51	4,4
S	248	21,6
V	96	8,4
Mp	81	7,0
Skåp	29	2,5
SPI	24	2,1
Övriga partier	23	2,0
SUMMA	1 149	100,0

Valdeltagande: 77,6%

Valdistrikt: S:t Petri 5

## HUSHÅLL

Folk- och bostadsräkningen 1990		
Hushåll efter antal boende	Antal	%
1 boende	680	59
2 boende	305	27
3 boende	104	9
4+ boende	61	5
SUMMA	1 150	100

Barnhushåll (barn 0-15 år)	Antal	%
Totalt	154	13
därav med barn under 7 år	100	65
därav ensamförälder	42	27

Pensionärshushåll	Antal	%
Totalt	311	27
därav ensamboende	217	70
därav kvinnor	183	84

## INKOMSTER

År 1998	
Disponibel medelinkomst	190 700
Inkomsttagare, antal	1 535
Inkomst/invånare	127 700

## FÖRSÖRJNINGSTÖD

År 2000	
Hushåll	81
Utbetalt belopp (kr)	2 268 888
Belopp per hushåll (kr)	28 011

## BILINNEHAV

31 december 1998	
Personbilar i trafik	575
Bilar per 100 invånare	24

# Områdesfakta Lugnet

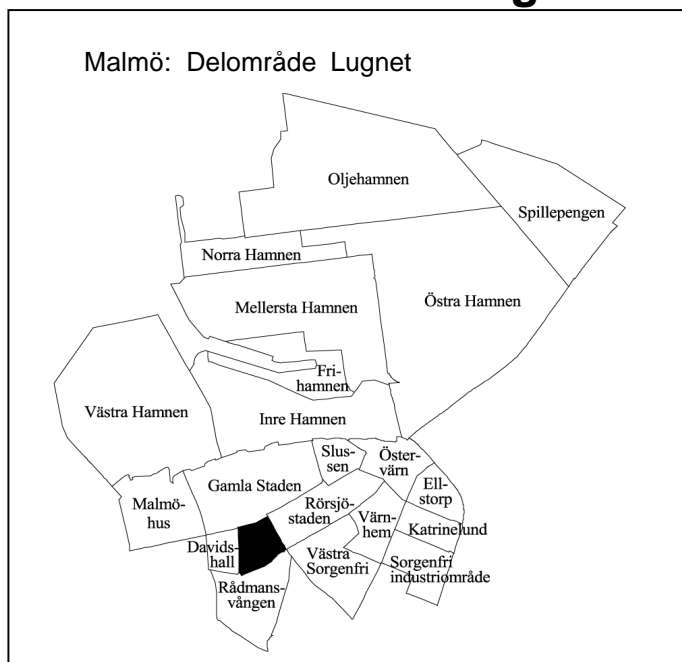

<b>Invånare</b> 1 jan 2000:	<b>3 082</b>
<b>Areal</b> , hektar 1 jan 2000:	<b>20</b>
<b>Invånare per hektar:</b>	<b>154</b>
<b>Hushåll</b> 1 jan 2000 (framskrivna):	<b>1 634</b>
<b>Arbetsstillfällen</b> 1998:	<b>3 331</b>

## Prognos

Folkmängd 1 januari 2006:	3 238
Bostadsbyggande 2000-2005:	—

## FOLKMÄNGD

År	Antal	År	Antal
1961	3 813	1997	3 008
1971	2 026	1998	3 035
1981	2 009	1999	3 072
1991	2 846	2000	3 082

## ÅLDERSFÖRDELNING

Ålder	Antal personer	%	1 januari 2000	
			Därv kvinnor	%
0 - 5	148	5	74	50
6-15	278	9	137	49
16-18	98	3	53	54
19-24	247	8	136	55
25-44	881	29	442	50
45-64	769	25	445	58
65-79	429	14	266	62
80-	232	8	170	73
SUMMA	3 082	100	1 723	56

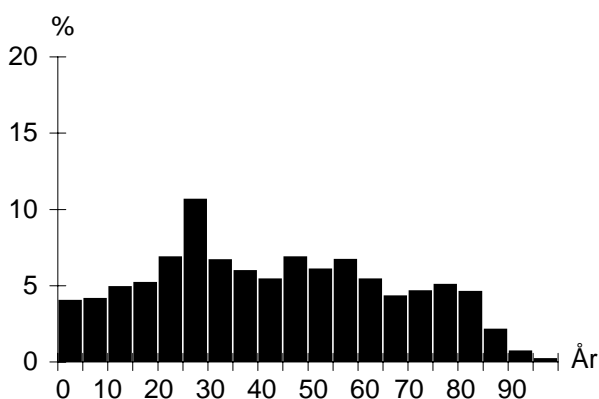

## UTLÄNDSK BAKGRUND

Land	1 januari 2000	
	Födda i utlandet	Födda i Sverige*
De fem största grupperna		
Polen	88	38
Jugoslavien	85	63
Iran	62	31
Chile	47	26
Danmark	43	42
TOTALT	698	479
Andel av folkmängd	23%	16%

\* med minst en förälder född i utlandet

## FÖRVÄRVSARBETANDE

		År 1998
Förvärvsarbetande (16- år):		1 202
Andel förvävsarb. (20-64 år):	Män	67%
	Kvinnor	62%
	<b>Totalt</b>	<b>64%</b>
Arbetsstillfällen		3 331
därv tillverkning		203
" handel, privata tjänster m.m		2 669
" offentlig service		443

## FLYTTNINGAR

	1996	1997	1998	1999
Inflyttade	562	645	556	538
Utflyttade	538	629	545	511
Flyttningsnetto	24	16	11	27
Andel utflyttade av folkmängd	18%	21%	18%	17%

## UTBILDNING

Utbildningsnivå (20-64 år)	1 januari 2000	
	Antal	%
Förgymnasial	336	18
Gymnasial	800	43
Eftergymnasial	687	37
Uppgift saknas	38	2
TOTALT	1 861	100

## Lugnet

## BOSTÄDER

1 januari 2000			
Byggnadsår	Totalt	%	Småhus
före 1940	237	14	–
1941-60	9	1	–
1961-70	88	5	–
1971-80	753	45	–
1981-	588	35	–
SUMMA	1 675	100	–

1 januari 2000			
Storlek	Totalt	%	Småhus
-1 rum och kök	72	4	–
2 rum och kök	489	29	–
3 rum och kök	616	37	–
4+ rum och kök	498	30	–
SUMMA	1 675	100	–

1 januari 2000			
Upplåtelseform	Totalt	%	Småhus
Hyresrätt, MKB	142	8	–
Hyresrätt, privat	1 127	67	–
Bostadsrätt	406	24	–
Äganderätt	–	–	–
SUMMA	1 675	100	–

## ARBETSLÖSHET

31 mars 2000		
Reg. arbetslösa (18-64 år)	135	7%
därav 18-24 år	15	5%
I arbetsmarknadsåtgärder	71	

## KOMMUNALA VAL

År 1998		
Parti	Antal	%
M	684	36,7
C	15	0,8
Fp	107	5,7
Kd	88	4,7
S	608	32,6
V	123	6,6
Mp	61	3,3
Skåp	46	2,5
SPI	102	5,5
Övriga partier	29	1,6
SUMMA	1 863	100,0

Valdeltagande: 73,0%

Valdistrikt: S:t Pauli 9-10

## HUSHÅLL

Folk- och bostadsräkningen 1990		
Hushåll efter antal boende	Antal	%
1 boende	709	46
2 boende	581	38
3 boende	144	9
4+ boende	95	6
SUMMA	1 529	100

4+ boende

3 boende

2 boende

1 boende

Barnhushåll (barn 0-15 år)		
	Antal	%
Totalt	236	15
därav med barn under 7 år	138	58
därav ensamförälder	103	44

Pensionärshushåll		
	Antal	%
Totalt	529	35
därav ensamboende	321	61
därav kvinnor	279	87

## INKOMSTER

År 1998	
Disponibel medelinkomst	171 300
Inkomsttagare, antal	1 901
Inkomst/invånare	106 000

## FÖRSÖRJNINGSTÖD

År 2000	
Hushåll	125
Utbetalt belopp (kr)	3 398 510
Belopp per hushåll (kr)	27 188

## BILINNEHAV

31 december 1998	
Personbilar i trafik	657
Bilar per 100 invånare	21

## Strategisk utveckling

Malmö Stadskontor 2001

# Områdesfakta Rådman svången

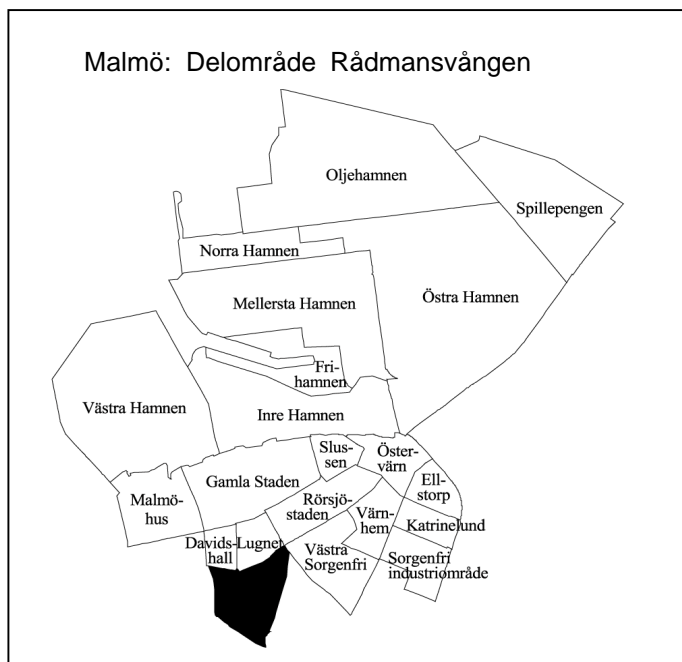

<b>Invånare</b> 1 jan 2000:	<b>6 323</b>
<b>Areal</b> , hektar 1 jan 2000:	<b>50</b>
<b>Invånare per hektar:</b>	<b>126</b>
<b>Hushåll</b> 1 jan 2000 (framskrivna):	<b>3 450</b>
<b>Arbetsstillfällen</b> 1998:	<b>3 257</b>

## Prognos

Folkmängd 1 januari 2006:	6 785
Bostadsbyggande 2000-2005:	40

## FOLKMÄNGD

År	Antal	År	Antal
1961	8 475	1997	6 102
1971	6 005	1998	6 132
1981	3 960	1999	6 278
1991	4 885	2000	6 323

## ÅLDERSFÖRDELNING

Ålder	Antal personer	%	1 januari 2000	
			Därav kvinnor	%
0 - 5	366	6	188	51
6-15	631	10	326	52
16-18	180	3	95	53
19-24	672	11	379	56
25-44	2 399	38	1 220	51
45-64	1 280	20	687	54
65-79	506	8	314	62
80-	289	5	228	79
SUMMA	6 323	100	3 437	54

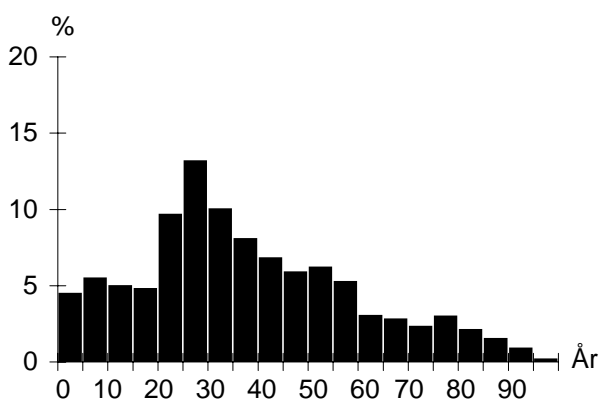

## UTLÄNDSK BAKGRUND

Land	1 januari 2000	
	Födda i utlandet	Födda i Sverige*
De fem största grupperna		
Jugoslavien	160	100
Polen	133	85
Iran	106	30
Libanon	75	53
Danmark	70	86
TOTALT	1 435	1 048
Andel av folkmängd	23%	17%

\* med minst en förälder född i utlandet

## FÖRVÄRVSARBETANDE

		År 1998
Förvärvsarbete (16- år):		2 632
Andel förvärvsarb. (20-64 år):	Män	63%
	Kvinnor	60%
	<b>Totalt</b>	<b>61%</b>
Arbetsstillfällen		3 257
därav tillverkning		288
" handel, privata tjänster m.m		1 567
" offentlig service		1 391

## FLYTTNINGAR

	1996	1997	1998	1999
Inflyttade	1 406	1 387	1 401	1 223
Utflyttade	1 320	1 372	1 293	1 201
Flyttningsnetto	86	15	108	22
Andel utflyttade av folkmängd	22%	22%	21%	19%

## UTBILDNING

Utbildningsnivå (20-64 år)	1 januari 2000	
	Antal	%
Förgymnasial	674	16
Gymnasial	1 748	41
Eftergymnasial	1 757	41
Uppgift saknas	109	3
TOTALT	4 288	100

## Rådman svängen

## BOSTÄDER

1 januari 2000			
Byggnadsår	Totalt	%	Småhus
före 1940	1 600	44	–
1941-60	505	14	–
1961-70	345	9	–
1971-80	377	10	–
1981-	830	23	–
SUMMA	3 657	100	–

Storlek	Totalt	%	Småhus
-1 rum och kök	639	17	–
2 rum och kök	1 315	36	–
3 rum och kök	1 026	28	–
4+ rum och kök	677	19	–
SUMMA	3 657	100	–

Upplåtelseform	Totalt	%	Småhus
Hyresrätt, MKB	135	4	–
Hyresrätt, privat	2 168	59	–
Bostadsrätt	1 354	37	–
Äganderätt	–	–	–
SUMMA	3 657	100	–

## ARBETSLÖSHET

31 mars 2000		
Reg. arbetslösa (18-64 år)	368	8%
därav 18-24 år	50	7%
I arbetsmarknadsåtgärder	163	

## KOMMUNALA VAL

År 1998		
Parti	Antal	%
M	979	27,9
C	58	1,7
Fp	184	5,2
Kd	160	4,6
S	1 162	33,1
V	424	12,1
Mp	236	6,7
Skåp	115	3,3
SPI	79	2,3
Övriga partier	111	3,2
SUMMA	3 508	100,0

Valdeltagande: 71,5%

Valdistrikt: S:t Johannes 1-3, 12

## HUSHÅLL

Folk- och bostadsräkningen 1990		
Hushåll efter antal boende	Antal	%
1 boende	1 759	61
2 boende	734	25
3 boende	244	8
4+ boende	148	5
SUMMA	2 885	100

Barnhushåll (barn 0-15 år)		
	Antal	%
Totalt	403	14
därav med barn under 7 år	270	67
därav ensamförälder	144	36

Pensionärshushåll		
	Antal	%
Totalt	804	28
därav ensamboende	613	76
därav kvinnor	483	79

## INKOMSTER

År 1998	
Disponibel medelinkomst	148 500
Inkomsttagare, antal	4 106
Inkomst/invånare	97 100

## FÖRSÖRJNINGSTÖD

År 2000	
Hushåll	389
Utbetalt belopp (kr)	14 500 079
Belopp per hushåll (kr)	37 275

## BILINNEHAV

31 december 1998	
Personbilar i trafik	1 211
Bilar per 100 invånare	19

# Områdesfakta Möllevången

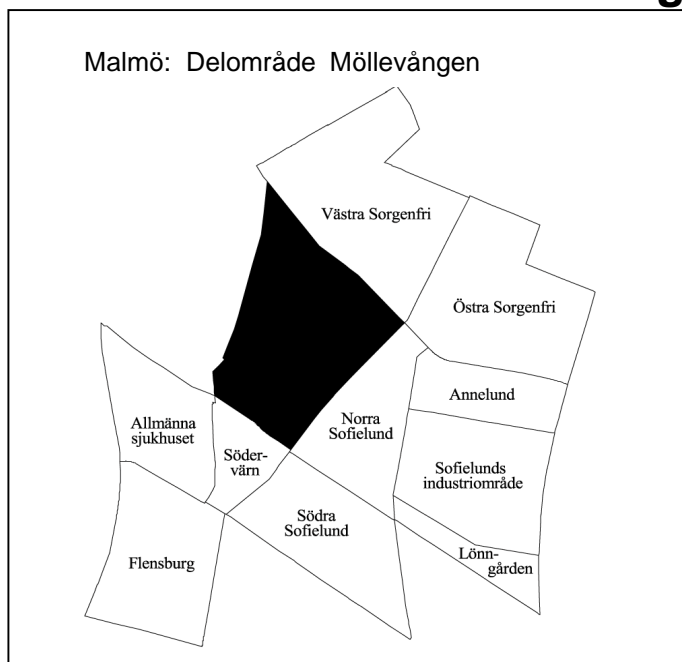

<b>Invånare</b> 1 jan 2000:	<b>9 895</b>
<b>Areal</b> , hektar 1 jan 2000:	<b>53</b>
<b>Invånare per hektar:</b>	<b>187</b>
<b>Hushåll</b> 1 jan 2000 (framskrivna):	<b>5 254</b>
<b>Arbetsstillfällen</b> 1998:	<b>2 144</b>

## Prognos

Folkmängd 1 januari 2006:	11 122
Bostadsbyggande 2000-2005:	–

## FOLKMÄNGD

År	Antal	År	Antal
1961	13 590	1997	9 177
1971	9 846	1998	9 370
1981	7 575	1999	9 613
1991	8 277	2000	9 895

## ÅLDERSFÖRDELNING

1 januari 2000

Ålder	Antal personer	%	Därav kvinnor	%
0 - 5	705	7	345	49
6-15	988	10	459	46
16-18	294	3	145	49
19-24	1 585	16	896	57
25-44	3 800	38	1 801	47
45-64	1 497	15	733	49
65-79	659	7	410	62
80-	367	4	257	70
SUMMA	9 895	100	5 046	51

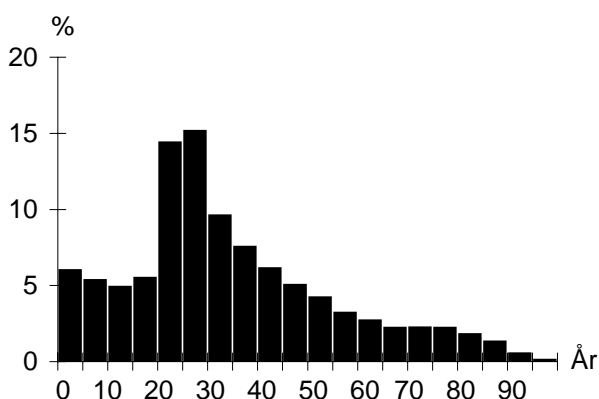

## UTLÄNDSK BAKGRUND

1 januari 2000

Land	Födda i utlandet	Födda i Sverige*
De fem största grupperna		
Bosnien-Hercegovina	439	39
Jugoslavien	398	185
Irak	253	76
Polen	180	112
Vietnam	173	107
TOTALT	3 230	1 679
Andel av folkmängd	33%	17%

\* med minst en förälder född i utlandet

## FÖRVÄRVSARBETANDE

År 1998

Förvärvsarbetande (16- år):	2 930
Andel förvävsarb. (20-64 år):	Män 45%
	Kvinnor 44%
	<b>Totalt 44%</b>
Arbetsstillfällen	2 144
däruv tillverkning	534
" handel, privata tjänster m.m	851
" offentlig service	737

## FLYTTNINGAR

	1996	1997	1998	1999
Inflyttade	2 603	2 581	2 551	2 452
Utflyttade	2 270	2 416	2 402	2 231
Flyttningsnetto	333	165	149	221
Andel utflyttade av folkmängd	26%	26%	26%	23%

## UTBILDNING

1 januari 2000

Utbildningsnivå (20-64 år)	Antal	%
Förgymnasial	1 499	22
Gymnasial	2 751	41
Eftergymnasial	2 166	32
Uppgift saknas	304	5
TOTALT	6 720	100

## Möllevången

## BOSTÄDER

1 januari 2000			
Byggnadsår	Totalt	%	Småhus
före 1940	3 756	68	7
1941-60	113	2	–
1961-70	847	15	–
1971-80	546	10	–
1981-	244	4	–
SUMMA	5 506	100	7

Storlek	Totalt	%	Småhus
-1 rum och kök	1 260	23	1
2 rum och kök	2 122	39	1
3 rum och kök	1 513	27	2
4+ rum och kök	611	11	3
SUMMA	5 506	100	7

Upplåtelseform	Totalt	%	Småhus
Hyresrätt, MKB	141	3	–
Hyresrätt, privat	4 523	82	–
Bostadsrätt	835	15	–
Äganderätt	7	0	7
SUMMA	5 506	100	7

## ARBETSLÖSHET

31 mars 2000		
Reg. arbetslösa (18-64 år)		%
därav 18-24 år	734	11%
I arbetsmarknadsåtgärder	133	8%
	316	

## KOMMUNALA VAL

År 1998		
Parti	Antal	%
M	686	15,6
C	32	0,7
Fp	167	3,8
Kd	127	2,9
S	1 745	39,6
V	770	17,5
Mp	387	8,8
Skåp	148	3,4
SPI	94	2,1
Övriga partier	247	5,6
SUMMA	4 403	100,0

Valdeltagande: 61,0%

Valdistrikt: Möllevången 1, 4-7, 11

## HUSHÅLL

Folk- och bostadsräkningen 1990		
Hushåll efter antal boende	Antal	%
1 boende	3 012	62
2 boende	1 264	26
3 boende	365	7
4+ boende	241	5
SUMMA	4 882	100

Barnhushåll (barn 0-15 år)	Antal	%
Totalt	679	14
därav med barn under 7 år	471	69
därav ensamförälder	301	44

Pensionärshushåll	Antal	%
Totalt	1 192	24
därav ensamboende	840	70
därav kvinnor	628	75

## INKOMSTER

År 1998	
Disponibel medelinkomst	117 700
Inkomsttagare, antal	6 363
Inkomst/invånare	77 900

## FÖRSÖRJNINGSTÖD

År 2000	
Hushåll	1 591
Utbetalt belopp (kr)	64 489 121
Belopp per hushåll (kr)	40 534

## BILINNEHAV

31 december 1998	
Personbilar i trafik	1 418
Bilar per 100 invånare	14



# Områdesfakta Allmänna sjukhuset

Malmö: Delområde Allmänna sjukhuset

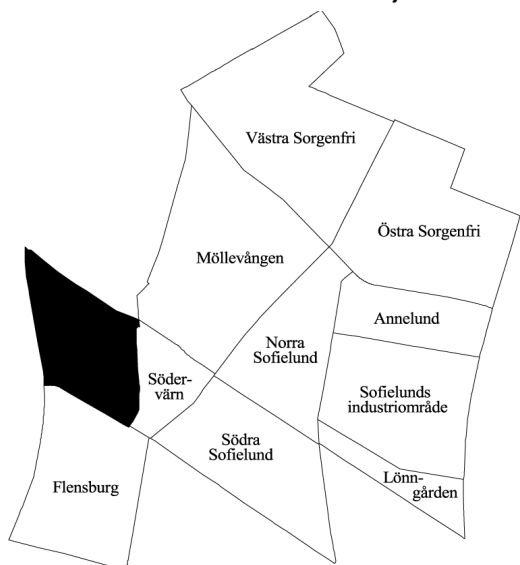

<b>Invånare</b> 1 jan 2000:	<b>394</b>
<b>Areal</b> , hektar 1 jan 2000:	<b>25</b>
<b>Invånare per hektar:</b>	<b>16</b>
<b>Hushåll</b> 1 jan 2000 (framskrivna):	<b>269</b>
<b>Arbetsstillfällen</b> 1998:	<b>5 802</b>

## Prognos

Folkmängd 1 januari 2006:	364
Bostadsbyggande 2000-2005:	–

## FOLKMÄNGD

År	Antal	År	Antal
1961	764	1997	367
1971	538	1998	358
1981	380	1999	388
1991	350	2000	394

## ÅLDERSFÖRDELNING

Ålder	Antal personer	%	1 januari 2000	
			Därav kvinnor	%
0 - 5	9	2	5	56
6-15	9	2	7	78
16-18	9	2	4	44
19-24	59	15	31	53
25-44	181	46	73	40
45-64	82	21	44	54
65-79	26	7	17	65
80-	19	5	15	79
<b>SUMMA</b>	<b>394</b>	<b>100</b>	<b>196</b>	<b>50</b>

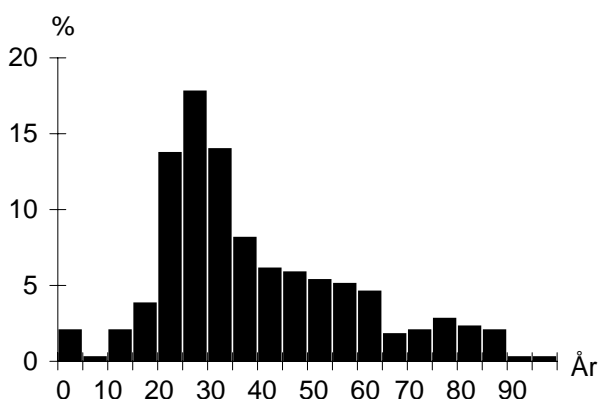

## UTLÄNDSK BAKGRUND

Land	1 januari 2000	
	Födda i utlandet	Födda i Sverige*
De fem största grupperna		
Iran	11	
Bosnien-Hercegovina	8	
Danmark	7	8
Polen	7	5
Grekland	6	
<b>TOTALT</b>	<b>102</b>	<b>58</b>
Andel av folkmängd	26%	15%

\* med minst en förälder född i utlandet

## FÖRVÄRVSARBETANDE

		År 1998
Förvärvsarbetande (16- år):		171
Andel förvärvsarb. (20-64 år):	Män	55%
	Kvinnor	58%
	<b>Totalt</b>	<b>57%</b>
Arbetsstillfällen		5 802
därav tillverkning		30
" handel, privata tjänster m.m		100
" offentlig service		5 672

## FLYTTNINGAR

	1996	1997	1998	1999
Inflyttade	100	114	142	109
Utflyttade	99	120	106	100
Flyttningsnetto	1	-6	36	9
Andel utflyttade av folkmängd	27%	33%	30%	26%

## UTBILDNING

Utbildningsnivå (20-64 år)	1 januari 2000	
	Antal	%
Förgymnasial	51	16
Gymnasial	139	44
Eftergymnasial	116	37
Uppgift saknas	11	3
<b>TOTALT</b>	<b>317</b>	<b>100</b>

## Allmänna sjukhuset

## BOSTÄDER

BOSTÄDER			
1 januari 2000			
Byggnadsår	Totalt	%	Småhus
före 1940	270	93	–
1941-60	–	–	–
1961-70	20	7	–
1971-80	–	–	–
1981-	–	–	–
SUMMA	290	100	–

Storlek	Totalt	%	Småhus
-1 rum och kök	111	38	–
2 rum och kök	113	39	–
3 rum och kök	32	11	–
4+ rum och kök	34	12	–
SUMMA	290	100	–

Upplåtelseform	Totalt	%	Småhus
Hysesrätt, MKB	–	–	–
Hysesrätt, privat	137	47	–
Bostadsrätt	153	53	–
Äganderätt	–	–	–
SUMMA	290	100	–

## ARBETSLÖSHET

ARBETSLÖSHET			
31 mars 2000			
Reg. arbetslösa (18-64 år)	27	8%	
därav 18-24 år	3	5%	
I arbetsmarknadsåtgärder	10		

## KOMMUNALA VAL

KOMMUNALA VAL	
År 1998	
Går ej att redovisa p g a valdistriktsindelningen	

## HUSHÅLL

HUSHÅLL		
Folk- och bostadsräkningen 1990		
Hushåll efter antal boende		
	Antal	%
1 boende	183	73
2 boende	59	24
3 boende	6	2
4+ boende	3	1
SUMMA	251	100

A pie chart illustrating the distribution of households based on the number of residents. The largest segment is '1 boende' at 73%, followed by '2 boende' at 24%, '3 boende' at 2%, and '4+ boende' at 1%.

Barnhushåll (barn 0-15 år)			
	Antal	%	
Totalt	13	5	
därav med barn under 7 år	9	69	
därav ensamförälder	6	46	

Pensionärshushåll			
	Antal	%	
Totalt	74	29	
därav ensamboende	53	72	
därav kvinnor	41	77	

## INKOMSTER

INKOMSTER	
År 1998	
Disponibel medelinkomst	123 100
Inkomsttagare, antal	305
Inkomst/invånare	96 800

## FÖRSÖRJNINGSTÖD

FÖRSÖRJNINGSTÖD	
År 2000	
Hushåll	41
Utbetalt belopp (kr)	1 066 472
Belopp per hushåll (kr)	26 012

## BILINNEHAV

BILINNEHAV	
31 december 1998	
Personbilar i trafik	77
Bilar per 100 invånare	20

## Strategisk utveckling

Malmö Stadskontor 2001

# Områdesfakta Södervärn

Malmö: Delområde Södervärn

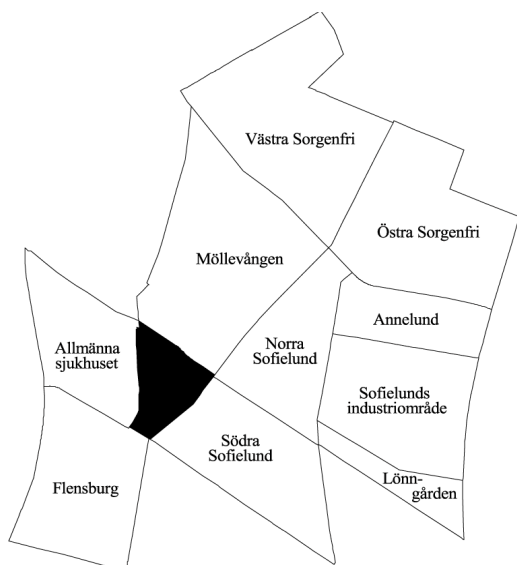

<b>Invånare</b> 1 jan 2000:	<b>1 431</b>
<b>Areal</b> , hektar 1 jan 2000:	<b>11</b>
<b>Invånare per hektar:</b>	<b>130</b>
<b>Hushåll</b> 1 jan 2000 (framskrivna):	<b>955</b>
<b>Arbetsstillfällen</b> 1998:	<b>297</b>

## Prognos

Folkmängd 1 januari 2006:	1 592
Bostadsbyggande 2000-2005:	–

## FOLKMÄNGD

År	Antal	År	Antal
1961	2 428	1997	1 330
1971	1 823	1998	1 347
1981	1 201	1999	1 378
1991	1 208	2000	1 431

## ÅLDERSFÖRDELNING

Ålder	Antal personer	%	1 januari 2000	
			Därav kvinnor	%
0 - 5	66	5	36	55
6-15	99	7	47	47
16-18	36	3	18	50
19-24	276	19	148	54
25-44	556	39	243	44
45-64	218	15	108	50
65-79	101	7	58	57
80-	79	6	62	78
SUMMA	1 431	100	720	50

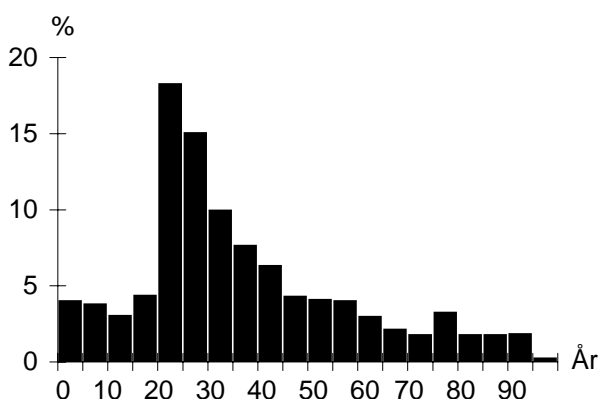

## UTLÄNDSK BAKGRUND

Land	1 januari 2000	
	Födda i utlandet	Födda i Sverige*
De fem största grupperna		
Libanon	47	36
Jugoslavien	42	28
Irak	38	9
Polen	34	17
Iran	33	7
TOTALT	432	242
Andel av folkmängd	30%	17%

\* med minst en förälder född i utlandet

## FÖRVÄRVSARBETANDE

		År 1998
Förvärvsarbete (16- år):		481
Andel förvärvsarb. (20-64 år):		
Män		45%
Kvinnor		50%
<b>Totalt</b>		<b>47%</b>
Arbetsstillfällen		297
därav tillverkning		14
" handel, privata tjänster m.m		65
" offentlig service		215

## FLYTTNINGAR

	1996	1997	1998	1999
Inflyttade	452	477	503	473
Utflyttade	387	447	460	421
Flyttningsnetto	65	30	43	52
Andel utflyttade av folkmängd	30%	34%	34%	31%

## UTBILDNING

Utbildningsnivå (20-64 år)	1 januari 2000	
	Antal	%
Förgymnasial	224	22
Gymnasial	462	45
Eftergymnasial	310	30
Uppgift saknas	39	4
TOTALT	1 035	100

## Södervärn

## BOSTÄDER

1 januari 2000			
Byggnadsår	Totalt	%	Småhus
före 1940	817	80	–
1941-60	130	13	–
1961-70	40	4	–
1971-80	–	–	–
1981-	35	3	–
SUMMA	1 022	100	–

1 januari 2000			
Storlek	Totalt	%	Småhus
-1 rum och kök	434	42	–
2 rum och kök	392	38	–
3 rum och kök	145	14	–
4+ rum och kök	51	5	–
SUMMA	1 022	100	–

1 januari 2000			
Upplåtelseform	Totalt	%	Småhus
Hyresrätt, MKB	61	6	–
Hyresrätt, privat	771	75	–
Bostadsrätt	190	19	–
Äganderätt	–	–	–
SUMMA	1 022	100	–

## HUSHÅLL

Folk- och bostadsräkningen 1990		
Hushåll efter antal boende	Antal	%
1 boende	586	73
2 boende	161	20
3 boende	40	5
4+ boende	18	2
SUMMA	805	100

A pie chart illustrating the distribution of households based on the number of residents. The largest segment is '1 boende' at 73%, followed by '2 boende' at 20%, '3 boende' at 5%, and '4+ boende' at 2%.

Barnhushåll (barn 0-15 år)		
	Antal	%
Totalt	73	9
därav med barn under 7 år	52	71
därav ensamförälder	37	51

Pensionärshushåll		
	Antal	%
Totalt	219	27
därav ensamboende	168	77
därav kvinnor	133	79

## ARBETSLÖSHET

31 mars 2000		
	Antal	%
Reg. arbetslösa (18-64 år)	114	11%
därav 18-24 år	23	8%
I arbetsmarknadsåtgärder	55	

## INKOMSTER

År 1998	
Disponibel medelinkomst	110 000
Inkomsttagare, antal	1 050
Inkomst/invånare	83 800

## KOMMUNALA VAL

År 1998		
Parti	Antal	%
M	119	18,0
C	13	2,0
Fp	21	3,2
Kd	25	3,8
S	282	42,7
V	87	13,2
Mp	44	6,7
Skåp	31	4,7
SPI	17	2,6
Övriga partier	22	3,3
SUMMA	661	100,0

Valdeltagande: 57,8%

Valdistrikt: Möllevången 8

## FÖRSÖRJNINGSTÖD

År 2000	
Hushåll	220
Utbetalt belopp (kr)	8 011 398
Belopp per hushåll (kr)	36 415

## BILINNEHAV

31 december 1998	
Personbilar i trafik	227
Bilar per 100 invånare	16

# Områdesfakta Södra Sofielund

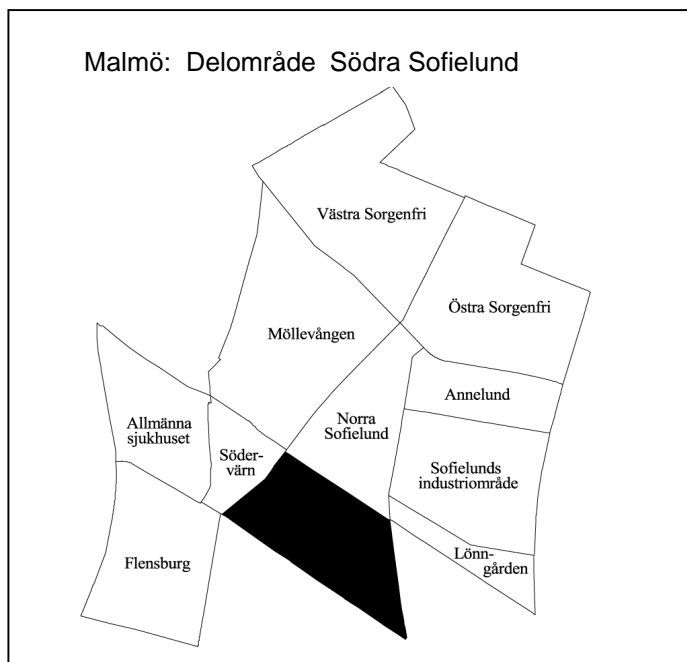

<b>Invånare</b> 1 jan 2000:	<b>3 919</b>
<b>Areal</b> , hektar 1 jan 2000:	<b>32</b>
<b>Invånare per hektar:</b>	<b>122</b>
<b>Hushåll</b> 1 jan 2000 (framskrivna):	<b>2 040</b>
<b>Arbetsstillfällen</b> 1998:	<b>743</b>

## Prognos

Folkmängd 1 januari 2006:	4 417
Bostadsbyggande 2000-2005:	–

## FOLKMÄNGD

År	Antal	År	Antal
1961	6 091	1997	3 446
1971	4 567	1998	3 546
1981	3 081	1999	3 780
1991	3 232	2000	3 919

## ÅLDERSFÖRDELNING

Ålder	Antal personer	%	1 januari 2000	
			Därav kvinnor	%
0 - 5	328	8	147	45
6-15	447	11	206	46
16-18	155	4	80	52
19-24	530	14	283	53
25-44	1 276	33	558	44
45-64	768	20	315	41
65-79	284	7	158	56
80-	131	3	95	73
<b>SUMMA</b>	<b>3 919</b>	<b>100</b>	<b>1 842</b>	<b>47</b>

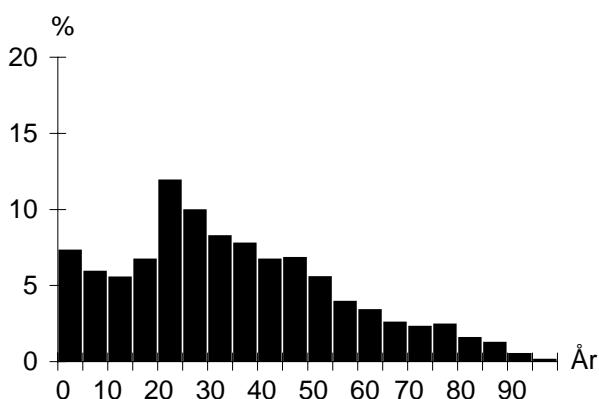

## UTLÄNDSK BAKGRUND

Land	1 januari 2000	
	Födda i utlandet	Födda i Sverige*
De fem största grupperna		
Bosnien-Hercegovina	246	34
Jugoslavien	169	68
Irak	151	27
Somalia	136	81
Polen	115	43
<b>TOTALT</b>	<b>1 651</b>	<b>747</b>
Andel av folkmängd	42%	19%

\* med minst en förälder född i utlandet

## FÖRVÄRVSARBETANDE

		År 1998
Förvärvsarbetande (16- år):		959
Andel förvärvsarb. (20-64 år):	Män	39%
	Kvinnor	39%
	<b>Totalt</b>	<b>39%</b>
Arbetsstillfällen		743
därav tillverkning		199
" handel, privata tjänster m.m		463
" offentlig service		77

## FLYTTNINGAR

	1996	1997	1998	1999
Inflyttade	930	1 050	1 067	958
Utflyttade	942	973	894	855
Flyttningsnetto	-12	77	173	103
Andel utflyttade av folkmängd	27%	28%	25%	23%

## UTBILDNING

Utbildningsnivå (20-64 år)	1 januari 2000	
	Antal	%
Förgymnasial	731	29
Gymnasial	1 024	41
Eftergymnasial	554	22
Uppgift saknas	201	8
<b>TOTALT</b>	<b>2 510</b>	<b>100</b>

## Södra Sofielund

## BOSTÄDER

1 januari 2000			
Byggnadsår	Totalt	%	Småhus
före 1940	1 018	46	105
1941-60	842	38	3
1961-70	228	10	–
1971-80	28	1	11
1981-	105	5	19
SUMMA	2 221	100	138

Storlek	Totalt	%	Småhus
-1 rum och kök	582	26	1
2 rum och kök	884	40	13
3 rum och kök	477	21	33
4+ rum och kök	278	13	91
SUMMA	2 221	100	138

Upplåtelseform	Totalt	%	Småhus
Hysesrätt, MKB	510	23	–
Hysesrätt, privat	1 007	45	1
Bostadsrätt	567	26	–
Äganderätt	137	6	137
SUMMA	2 221	100	138

## ARBETSLÖSHET

31 mars 2000		
Reg. arbetslösa (18-64 år)		
därav 18-24 år	270	10%
I arbetsmarknadsåtgärder	134	6%

## KOMMUNALA VAL

År 1998		
Parti	Antal	%
M	158	14,0
C	7	0,6
Fp	22	1,9
Kd	47	4,2
S	576	50,9
V	131	11,6
Mp	64	5,7
Skåp	63	5,6
SPI	29	2,6
Övriga partier	34	3,0
SUMMA	1 131	100,0

Valdeltagande: 51,0%

Valdistrikt: Möllevången 9, 12

## HUSHÅLL

Folk- och bostadsräkningen 1990		
Hushåll efter antal boende	Antal	%
1 boende	1 192	63
2 boende	456	24
3 boende	140	7
4+ boende	110	6
SUMMA	1 898	100

Barnhushåll (barn 0-15 år)	Antal	%
Totalt	258	14
därav med barn under 7 år	174	67
därav ensamförälder	106	41

Pensionärshushåll	Antal	%
Totalt	490	26
därav ensamboende	349	71
därav kvinnor	243	70

## INKOMSTER

År 1998	
Disponibel medelinkomst	120 900
Inkomsttagare, antal	2 322
Inkomst/invånare	74 300

## FÖRSÖRJNINGSTÖD

År 2000	
Hushåll	837
Utbetalt belopp (kr)	35 826 372
Belopp per hushåll (kr)	42 803

## BILINNEHAV

31 december 1998	
Personbilar i trafik	709
Bilar per 100 invånare	18

# Områdesfakta Norra Sofielund

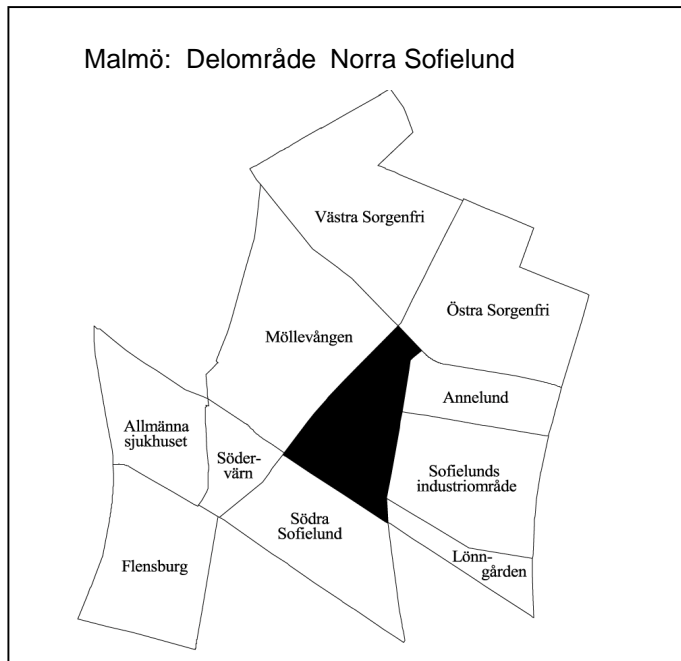

<b>Invånare</b> 1 jan 2000:	<b>3 281</b>
<b>Areal</b> , hektar 1 jan 2000:	<b>26</b>
<b>Invånare per hektar:</b>	<b>126</b>
<b>Hushåll</b> 1 jan 2000 (framskrivna):	<b>1 853</b>
<b>Arbetsstillfällen</b> 1998:	<b>538</b>

## Prognos

Folkmängd 1 januari 2006:	3 781
Bostadsbyggande 2000-2005:	104

## FOLKMÄNGD

År	Antal	År	Antal
1961	5 609	1997	3 097
1971	3 700	1998	3 196
1981	2 660	1999	3 255
1991	2 890	2000	3 281

## ÅLDERSFÖRDELNING

Ålder	Antal personer	%	1 januari 2000	
			Därav kvinnor	%
0 - 5	246	7	130	53
6-15	380	12	193	51
16-18	98	3	51	52
19-24	497	15	285	57
25-44	1 260	38	584	46
45-64	512	16	223	44
65-79	152	5	78	51
80-	136	4	107	79
SUMMA	3 281	100	1 651	50

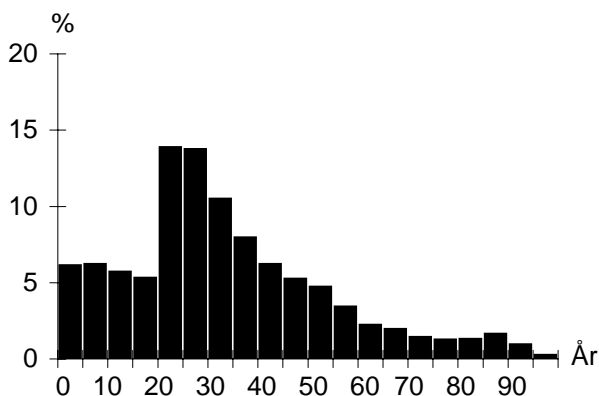

## UTLÄNDSK BAKGRUND

Land	1 januari 2000	
	Födda i utlandet	Födda i Sverige*
De fem största grupperna		
Bosnien-Hercegovina	194	18
Jugoslavien	140	80
Polen	70	43
Libanon	58	34
Iran	54	10
TOTALT	1 054	582
Andel av folkmängd	32%	18%

\* med minst en förälder född i utlandet

## FÖRVÄRVSARBETANDE

År 1998		
Förvärvsarbetande (16- år):		990
Andel förvärvsarb. (20-64 år):	Män	44%
	Kvinnor	44%
	<b>Totalt</b>	<b>44%</b>
Arbetsstillfällen		538
därav tillverkning		86
" handel, privata tjänster m.m		157
" offentlig service		287

## FLYTTNINGAR

	1996	1997	1998	1999
Inflyttade	1 000	1 097	1 058	960
Utflyttade	963	1 000	946	931
Flyttningsnetto	37	97	112	29
Andel utflyttade av folkmängd	31%	32%	30%	29%

## UTBILDNING

1 januari 2000		
Utbildningsnivå (20-64 år)	Antal	%
Förgymnasial	561	25
Gymnasial	946	42
Eftergymnasial	612	27
Uppgift saknas	108	5
TOTALT	2 227	100

## Norra Sofielund

## BOSTÄDER

1 januari 2000			
Byggnadsår	Totalt	%	Småhus
före 1940	1 606	79	39
1941-60	110	5	–
1961-70	40	2	1
1971-80	141	7	32
1981-	140	7	62
SUMMA	2 037	100	134

1 januari 2000			
Storlek	Totalt	%	Småhus
-1 rum och kök	615	30	4
2 rum och kök	782	38	29
3 rum och kök	403	20	10
4+ rum och kök	237	12	91
SUMMA	2 037	100	134

1 januari 2000			
Upplåtelseform	Totalt	%	Småhus
Hysesrätt, MKB	14	1	–
Hysesrätt, privat	1 288	63	4
Bostadsrätt	606	30	1
Äganderätt	129	6	129
SUMMA	2 037	100	134

## HUSHÅLL

Folk- och bostadsräkningen 1990		
Hushåll efter antal boende	Antal	%
1 boende	1 032	62
2 boende	422	25
3 boende	120	7
4+ boende	85	5
SUMMA	1 659	100

Barnhushåll (barn 0-15 år)			
	Antal	%	
Totalt	237	14	
därav med barn under 7 år	159	67	
därav ensamförälder	120	51	

Pensionärshushåll			
	Antal	%	
Totalt	336	20	
därav ensamboende	260	77	
därav kvinnor	186	72	

## ARBETSLÖSHET

31 mars 2000			
Reg. arbetslösa (18-64 år)	245	11%	
därav 18-24 år	53	10%	
I arbetsmarknadsåtgärder	130		

## INKOMSTER

År 1998		
Disponibel medelinkomst	120 400	
Inkomsttagare, antal	2 129	
Inkomst/invånare	78 800	

## KOMMUNALA VAL

År 1998		
Parti	Antal	%
M	267	19,4
C	8	0,6
Fp	30	2,2
Kd	63	4,6
S	564	40,9
V	216	15,7
Mp	85	6,2
Skåp	66	4,8
SPI	29	2,1
Övriga partier	50	3,6
SUMMA	1 378	100,0

Valdeltagande: 57,4%

Valdistrikt: Sofielund 1

## FÖRSÖRJNINGSTÖD

År 2000	
Hushåll	582
Utbetalt belopp (kr)	24 129 564
Belopp per hushåll (kr)	41 460

## BILINNEHAV

31 december 1998	
Personbilar i trafik	526
Bilar per 100 invånare	16



# Områdesfakta Annelund

Malmö: Delområde Annelund

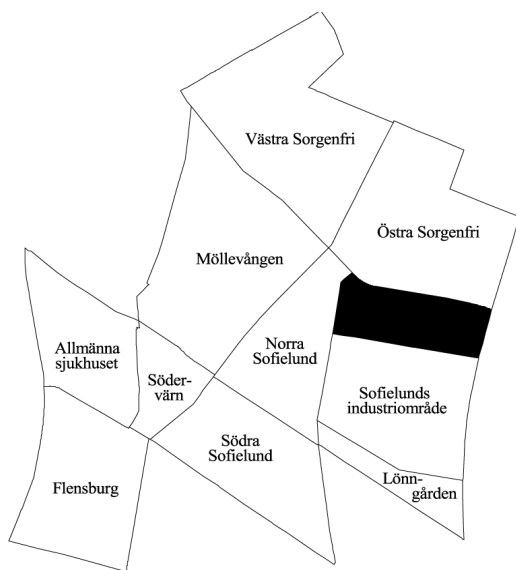

<b>Invånare</b> 1 jan 2000:	<b>1 730</b>
<b>Areal</b> , hektar 1 jan 2000:	<b>17</b>
<b>Invånare per hektar:</b>	<b>102</b>
<b>Hushåll</b> 1 jan 2000 (framskrivna):	<b>1 198</b>
<b>Arbetsstillfällen</b> 1998:	<b>312</b>

## Prognos

Folkmängd 1 januari 2006:	1 773
Bostadsbyggande 2000-2005:	–

## FOLKMÄNGD

År	Antal	År	Antal
1961	4 024	1997	1 674
1971	2 769	1998	1 694
1981	1 911	1999	1 727
1991	1 651	2000	1 730

## ÅLDERSFÖRDELNING

Ålder	Antal personer	1 januari 2000	
		%	Därav kvinnor %
0 - 5	60	3	38
6-15	68	4	38
16-18	28	2	14
19-24	239	14	126
25-44	659	38	256
45-64	333	19	163
65-79	216	12	128
80-	127	7	94
SUMMA	1 730	100	857

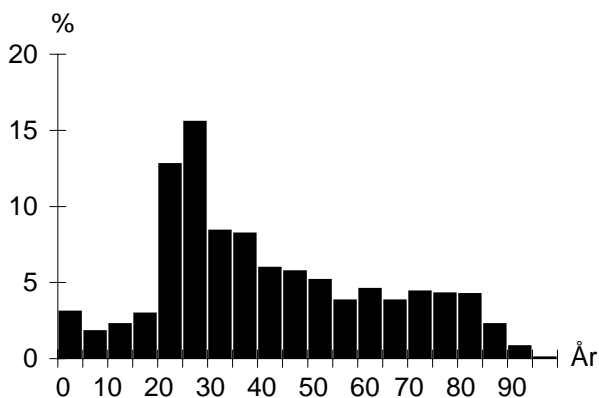

## UTLÄNDSK BAKGRUND

Land	1 januari 2000	
	Födda i utlandet	Födda i Sverige*
De fem största grupperna		
Jugoslavien	114	47
Bosnien-Hercegovina	108	12
Polen	36	11
Irak	25	5
Chile	24	6
TOTALT	560	212
Andel av folkmängd	32%	12%

\* med minst en förälder född i utlandet

## FÖRVÄRVSARBETANDE

		År 1998
Förvärvsarbetande (16- år):		695
Andel förvärvsarb. (20-64 år):		
Män		59%
Kvinnor		53%
<b>Totalt</b>		<b>57%</b>
Arbetsstillfällen		312
däruv tillverkning		6
" handel, privata tjänster m.m		241
" offentlig service		65

## FLYTTNINGAR

	1996	1997	1998	1999
Inflyttade	306	332	380	315
Utflyttade	290	305	334	305
Flyttningsnetto	16	27	46	10
Andel utflyttade av folkmängd	17%	18%	20%	18%

## UTBILDNING

Utbildningsnivå (20-64 år)	1 januari 2000	
	Antal	%
Förgymnasial	276	23
Gymnasial	627	52
Eftergymnasial	260	21
Uppgift saknas	50	4
TOTALT	1 213	100

## Annelund

## BOSTÄDER

1 januari 2000			
Byggnadsår	Totalt	%	Småhus
före 1940	–	–	–
1941-60	1 219	100	–
1961-70	–	–	–
1971-80	–	–	–
1981-	–	–	–
SUMMA	1 219	100	–

Storlek	Totalt	%	Småhus
-1 rum och kök	132	11	–
2 rum och kök	789	65	–
3 rum och kök	234	19	–
4+ rum och kök	64	5	–
SUMMA	1 219	100	–

Upplåtelseform	Totalt	%	Småhus
Hysesrätt, MKB	275	23	–
Hysesrätt, privat	2	0	–
Bostadsrätt	942	77	–
Äganderätt	–	–	–
SUMMA	1 219	100	–

## ARBETSLÖSHET

31 mars 2000			
Reg. arbetslösa (18-64 år)			
	131	11%	
därav 18-24 år	18	7%	
I arbetsmarknadsåtgärder	47		

## KOMMUNALA VAL

År 1998		
Parti	Antal	%
M	98	14,1
C	6	0,9
Fp	22	3,2
Kd	28	4,0
S	410	58,9
V	50	7,2
Mp	18	2,6
Skåp	25	3,6
SPI	19	2,7
Övriga partier	20	2,9
SUMMA	696	100,0

Valdeltagande: 61,3%

Valdistrikt: Sofielund 7

## HUSHÅLL

Folk- och bostadsräkningen 1990		
Hushåll efter antal boende	Antal	%
1 boende	745	67
2 boende	290	26
3 boende	47	4
4+ boende	31	3
SUMMA	1 113	100

Barnhushåll (barn 0-15 år)	Antal	%
Totalt	71	6
därav med barn under 7 år	43	61
därav ensamförälder	31	44

Pensionärshushåll	Antal	%
Totalt	386	35
därav ensamboende	252	65
därav kvinnor	191	76

## INKOMSTER

År 1998	
Disponibel medelinkomst	121 400
Inkomsttagare, antal	1 307
Inkomst/invånare	91 900

## FÖRSÖRJNINGSTÖD

År 2000	
Hushåll	163
Utbetalt belopp (kr)	6 220 988
Belopp per hushåll (kr)	38 166

## BILINNEHAV

31 december 1998	
Personbilar i trafik	470
Bilar per 100 invånare	27

# Områdesfakta Lönngården

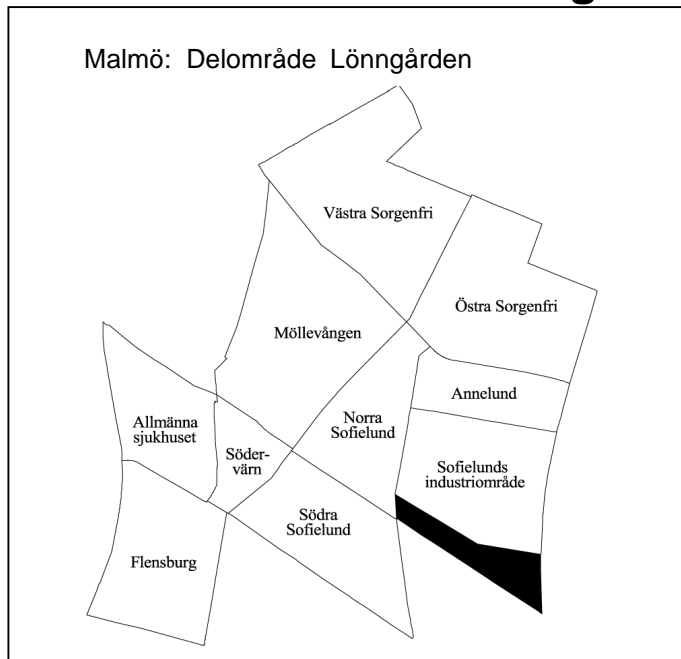

<b>Invånare</b> 1 jan 2000:	<b>1 233</b>
<b>Areal</b> , hektar 1 jan 2000:	<b>10</b>
<b>Invånare per hektar:</b>	<b>123</b>
<b>Hushåll</b> 1 jan 2000 (framskrivna):	<b>882</b>
<b>Arbetsstillfällen</b> 1998:	<b>73</b>

## Prognos

Folkmängd 1 januari 2006:	1 255
Bostadsbyggande 2000-2005:	–

## FOLKMÄNGD

År	Antal	År	Antal
1961	2 671	1997	1 216
1971	1 902	1998	1 227
1981	1 333	1999	1 234
1991	1 150	2000	1 233

## ÅLDERSFÖRDELNING

Ålder	Antal personer	1 januari 2000	
		%	Därav kvinnor
0 - 5	35	3	17
6-15	22	2	11
16-18	8	1	7
19-24	216	18	121
25-44	527	43	198
45-64	225	18	90
65-79	101	8	49
80-	99	8	81
SUMMA	1 233	100	574

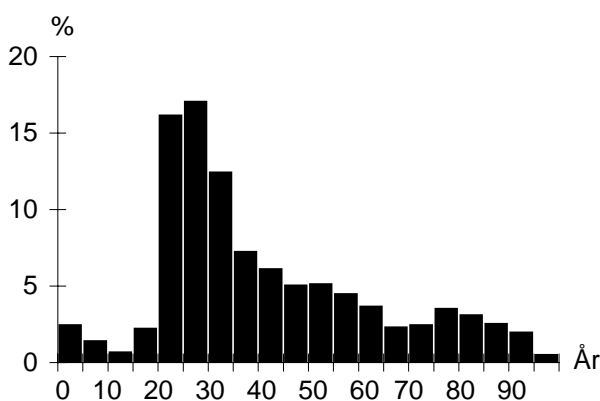

## UTLÄNDSK BAKGRUND

Land	1 januari 2000	
	Födda i utlandet	Födda i Sverige*
De fem största grupperna		
Jugoslavien	55	37
Iran	34	4
Bosnien-Hercegovina	27	
Ungern	19	5
Danmark	16	20
TOTALT	291	154
Andel av folkmängd	24%	12%

\* med minst en förälder född i utlandet

## FÖRVÄRVSARBETANDE

		År 1998
Förvärvsarbetande (16- år):		560
Andel förvärvsarb. (20-64 år):	Män	58%
	Kvinnor	59%
	<b>Totalt</b>	<b>58%</b>
Arbetsstillfällen		73
därav tillverkning		1
" handel, privata tjänster m.m		31
" offentlig service		40

## FLYTTNINGAR

	1996	1997	1998	1999
Inflyttade	316	283	324	279
Utflyttade	263	258	308	273
Flyttningsnetto	53	25	16	6
Andel utflyttade av folkmängd	22%	21%	25%	22%

## UTBILDNING

Utbildningsnivå (20-64 år)	1 januari 2000	
	Antal	%
Förgymnasial	215	23
Gymnasial	519	55
Eftergymnasial	197	21
Uppgift saknas	20	2
TOTALT	951	100

## Lönngården

## BOSTÄDER

BOSTÄDER			
1 januari 2000			
Byggnadsår	Totalt	%	Småhus
före 1940	545	59	–
1941-60	378	41	–
1961-70	–	–	–
1971-80	–	–	–
1981-	–	–	–
SUMMA	923	100	–

Storlek	Totalt	%	Småhus
-1 rum och kök	433	47	–
2 rum och kök	368	40	–
3 rum och kök	108	12	–
4+ rum och kök	14	2	–
SUMMA	923	100	–

Upplåtelseform	Totalt	%	Småhus
Hysesrätt, MKB	150	16	–
Hysesrätt, privat	–	–	–
Bostadsrätt	773	84	–
Äganderätt	–	–	–
SUMMA	923	100	–

## HUSHÅLL

HUSHÅLL		
Folk- och bostadsräkningen 1990		
Hushåll efter antal boende	Antal	%
1 boende	642	76
2 boende	178	21
3 boende	17	2
4+ boende	10	1
SUMMA	847	100

A pie chart illustrating the distribution of households based on the number of residents. The largest segment is '1 boende' at 76%, followed by '2 boende' at 21%, '3 boende' at 2%, and '4+ boende' at 1%.

Barnhushåll (barn 0-15 år)	Antal	%
Totalt	25	3
därav med barn under 7 år	18	72
därav ensamförälder	9	36

Pensionärshushåll	Antal	%
Totalt	309	36
därav ensamboende	221	72
därav kvinnor	156	71

## ARBETSLÖSHET

ARBETSLÖSHET		
31 mars 2000		
Reg. arbetslösa (18-64 år)	84	9%
därav 18-24 år	11	5%
I arbetsmarknadsåtgärder	52	

## INKOMSTER

INKOMSTER	
År 1998	
Disponibel medelinkomst	110 800
Inkomsttagare, antal	1 056
Inkomst/invånare	94 800

## KOMMUNALA VAL

KOMMUNALA VAL		
År 1998		
Parti	Antal	%
M	110	16,0
C	6	0,9
Fp	16	2,3
Kd	28	4,1
S	346	50,3
V	65	9,4
Mp	46	6,7
Skåp	40	5,8
SPI	11	1,6
Övriga partier	20	2,9
SUMMA	688	100,0

Valdeltagande: 57,7%

Valdistrikt: Sofielund 8

## FÖRSÖRJNINGSTÖD

FÖRSÖRJNINGSTÖD	
År 2000	
Hushåll	86
Utbetalt belopp (kr)	2 530 622
Belopp per hushåll (kr)	29 426

## BILINNEHAV

BILINNEHAV	
31 december 1998	
Personbilar i trafik	352
Bilar per 100 invånare	29

# Områdesfakta Rörstaden

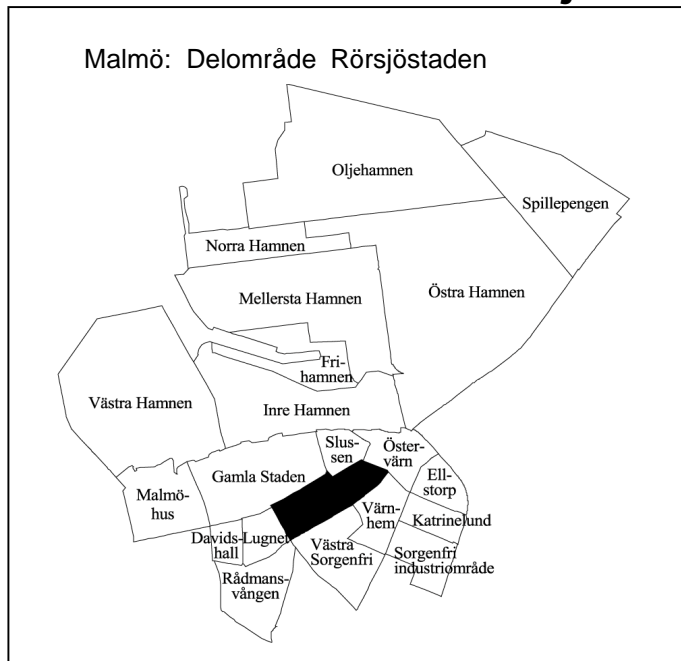

<b>Invånare</b> 1 jan 2000:	<b>4 034</b>
<b>Areal</b> , hektar 1 jan 2000:	<b>44</b>
<b>Invånare per hektar:</b>	<b>92</b>
<b>Hushåll</b> 1 jan 2000 (framskrivna):	<b>2 396</b>
<b>Arbetsstillfällen</b> 1998:	<b>1 862</b>

## Prognos

Folkmängd 1 januari 2006:	4 054
Bostadsbyggande 2000-2005:	–

## FOLKMÄNGD

År	Antal	År	Antal
1961	6 343	1997	3 904
1971	4 813	1998	3 940
1981	3 584	1999	3 999
1991	3 623	2000	4 034

## ÅLDERSFÖRDELNING

Ålder	Antal personer	%	1 januari 2000	
			Därav kvinnor	%
0 - 5	257	6	134	52
6-15	235	6	118	50
16-18	51	1	26	51
19-24	402	10	235	58
25-44	2 166	54	1 039	48
45-64	623	15	308	49
65-79	181	4	104	57
80-	119	3	80	67
SUMMA	4 034	100	2 044	51

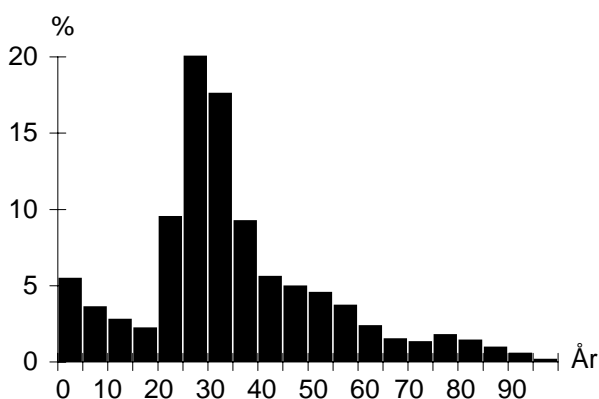

## UTLÄNDSK BAKGRUND

Land	1 januari 2000	
	Födda i utlandet	Födda i Sverige*
De fem största grupperna		
Danmark	58	64
Polen	30	32
Jugoslavien	28	38
Finland	23	71
Tyskland	21	57
TOTALT	417	522
Andel av folkmängd	10%	13%

\* med minst en förälder född i utlandet

## FÖRVÄRVSARBETANDE

		År 1998
Förvärvsarbetande (16- år):		2 232
Andel förvärvsarb. (20-64 år):	Män	72%
	Kvinnor	70%
	<b>Totalt</b>	<b>71%</b>
Arbetsstillfällen		1 862
därav tillverkning		353
" handel, privata tjänster m.m		228
" offentlig service		1 267

## FLYTTNINGAR

	1996	1997	1998	1999
Inflyttade	955	1 043	968	930
Utflyttade	1 002	1 042	930	937
Flyttningsnetto	-47	1	38	-7
Andel utflyttade av folkmängd	26%	27%	24%	23%

## UTBILDNING

Utbildningsnivå (20-64 år)	1 januari 2000	
	Antal	%
Förgymnasial	296	9
Gymnasial	1 109	35
Eftergymnasial	1 718	54
Uppgift saknas	49	2
TOTALT	3 172	100

## Rörsjöstaden

## BOSTÄDER

1 januari 2000			
Byggnadsår	Totalt	%	Småhus
före 1940	2 549	100	–
1941-60	1	0	–
1961-70	–	–	–
1971-80	–	–	–
1981-	–	–	–
SUMMA	2 550	100	–

1 januari 2000			
Storlek	Totalt	%	Småhus
-1 rum och kök	457	18	–
2 rum och kök	896	35	–
3 rum och kök	687	27	–
4+ rum och kök	510	20	–
SUMMA	2 550	100	–

1 januari 2000			
Upplåtelseform	Totalt	%	Småhus
Hyresrätt, MKB	128	5	–
Hyresrätt, privat	1 467	58	–
Bostadsrätt	955	37	–
Äganderätt	–	–	–
SUMMA	2 550	100	–

## ARBETSLÖSHET

31 mars 2000		
Reg. arbetslösa (18-64 år)	Antal	%
därav 18-24 år	189	6%
I arbetsmarknadsåtgärder	17	4%
	103	

## KOMMUNALA VAL

År 1998		
Parti	Antal	%
M	751	36,1
C	37	1,8
Fp	147	7,1
Kd	115	5,5
S	458	22,0
V	238	11,4
Mp	205	9,8
Skåp	43	2,1
SPI	41	2,0
Övriga partier	47	2,3
SUMMA	2 082	100,0

Valdeltagande: 76,3%

Valdistrikt: S:t Pauli 3, 5

## HUSHÅLL

Folk- och bostadsräkningen 1990		
Hushåll efter antal boende	Antal	%
1 boende	1 364	62
2 boende	588	27
3 boende	146	7
4+ boende	91	4
SUMMA	2 189	100

Barnhushåll (barn 0-15 år)

	Antal	%
Totalt	286	13
därav med barn under 7 år	195	68
därav ensamförälder	117	41

Pensionärshushåll		
	Antal	%
Totalt	463	21
därav ensamboende	351	76
därav kvinnor	251	72

## INKOMSTER

År 1998	
Disponibel medelinkomst	154 500
Inkomsttagare, antal	2 880
Inkomst/invånare	111 300

## FÖRSÖRJNINGSTÖD

År 2000	
Hushåll	160
Utbetalt belopp (kr)	4 024 700
Belopp per hushåll (kr)	25 154

## BILINNEHAV

31 december 1998	
Personbilar i trafik	1 004
Bilar per 100 invånare	25

# Områdesfakta Slussen

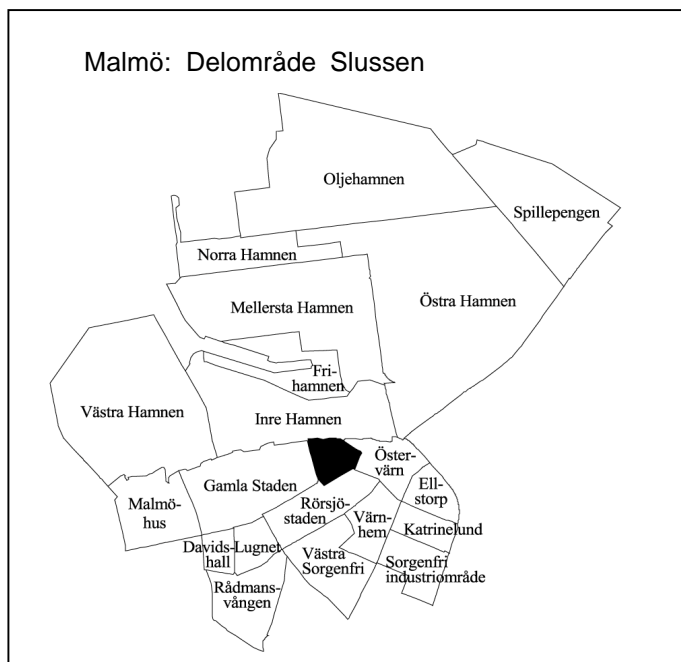

<b>Invånare</b> 1 jan 2000:	<b>2 595</b>
<b>Areal</b> , hektar 1 jan 2000:	<b>18</b>
<b>Invånare per hektar:</b>	<b>144</b>
<b>Hushåll</b> 1 jan 2000 (framskrivna):	<b>1 347</b>
<b>Arbetsstillfällen</b> 1998:	<b>1 836</b>

## Prognos

Folkmängd 1 januari 2006:	2 672
Bostadsbyggande 2000-2005:	–

## FOLKMÄNGD

År	Antal	År	Antal
1961	3 163	1997	2 519
1971	2 335	1998	2 545
1981	1 241	1999	2 555
1991	2 269	2000	2 595

## ÅLDERSFÖRDELNING

Ålder	Antal personer	%	1 januari 2000	
			Därav kvinnor	%
0 - 5	145	6	86	59
6-15	192	7	103	54
16-18	35	1	17	49
19-24	259	10	160	62
25-44	1 067	41	507	48
45-64	591	23	280	47
65-79	216	8	123	57
80-	90	3	67	74
<b>SUMMA</b>	<b>2 595</b>	<b>100</b>	<b>1 343</b>	<b>52</b>

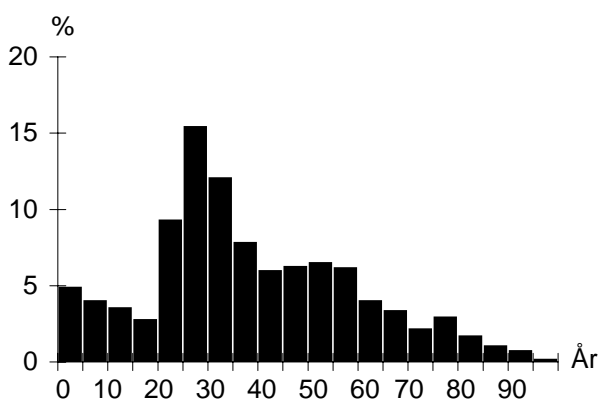

## UTLÄNDSK BAKGRUND

Land	1 januari 2000	
	Födda i utlandet	Födda i Sverige*
De fem största grupperna		
Polen	89	49
Iran	74	16
Ungern	56	23
Jugoslavien	53	39
Danmark	37	39
<b>TOTALT</b>	<b>572</b>	<b>371</b>
Andel av folkmängd	22%	14%

\* med minst en förälder född i utlandet

## FÖRVÄRVSARBETANDE

		År 1998
Förvärvsarbetande (16- år):		1 203
Andel förvärvsarb. (20-64 år):	Män	64%
	Kvinnor	63%
	<b>Totalt</b>	<b>63%</b>
Arbetsstillfällen		1 836
därav tillverkning		110
" handel, privata tjänster m.m		631
" offentlig service		1 086

## FLYTTNINGAR

	1996	1997	1998	1999
Inflyttade	645	638	622	617
Utflyttade	590	622	621	578
Flyttningsnetto	55	16	1	39
Andel utflyttade av folkmängd	24%	25%	24%	23%

## UTBILDNING

Utbildningsnivå (20-64 år)	1 januari 2000	
	Antal	%
Förgymnasial	287	15
Gymnasial	847	45
Eftergymnasial	707	37
Uppgift saknas	57	3
<b>TOTALT</b>	<b>1 898</b>	<b>100</b>

## Slussen

## BOSTÄDER

BOSTÄDER			
1 januari 2000			
Byggnadsår	Totalt	%	Småhus
före 1940	704	46	–
1941-60	22	1	–
1961-70	165	11	–
1971-80	–	–	–
1981-	643	42	–
SUMMA	1 534	100	–

Storlek	Totalt	%	Småhus
-1 rum och kök	229	15	–
2 rum och kök	566	37	–
3 rum och kök	482	31	–
4+ rum och kök	257	17	–
SUMMA	1 534	100	–

Upplåtelseform	Totalt	%	Småhus
Hyresrätt, MKB	–	–	–
Hyresrätt, privat	1 009	66	–
Bostadsrätt	525	34	–
Äganderätt	–	–	–
SUMMA	1 534	100	–

## ARBETSLÖSHET

ARBETSLÖSHET			
31 mars 2000			
Reg. arbetslösa (18-64 år)	122	6%	
därav 18-24 år	11	4%	
I arbetsmarknadsåtgärder	67		

## KOMMUNALA VAL

KOMMUNALA VAL			
År 1998			
Parti	Antal	%	
M	290	31,5	
C	11	1,2	
Fp	43	4,7	
Kd	41	4,4	
S	311	33,7	
V	61	6,6	
Mp	46	5,0	
Skåp	49	5,3	
SPI	38	4,1	
Övriga partier	32	3,5	
SUMMA	922	100,0	

Valdeltagande: 74,3%

Valdistrikt: S:t Pauli 1

## HUSHÅLL

HUSHÅLL			
Folk- och bostadsräkningen 1990			
Hushåll efter antal boende			
	Antal	%	
1 boende	723	55	
2 boende	416	32	
3 boende	111	9	
4+ boende	53	4	
SUMMA	1 303	100	

Barnhushåll (barn 0-15 år)

	Antal	%
Totalt	157	12
därav med barn under 7 år	127	81
därav ensamförälder	55	35

Pensionärshushåll

	Antal	%
Totalt	199	15
därav ensamboende	120	60
därav kvinnor	91	76

## INKOMSTER

INKOMSTER		
År 1998		
Disponibel medelinkomst	146 900	
Inkomsttagare, antal	1 769	
Inkomst/invånare	101 700	

## FÖRSÖRJNINGSTÖD

FÖRSÖRJNINGSTÖD		
År 2000		
Hushåll	123	
Utbetalt belopp (kr)	4 146 419	
Belopp per hushåll (kr)	33 711	

## BILINNEHAV

BILINNEHAV		
31 december 1998		
Personbilar i trafik	617	
Bilar per 100 invånare	24	

## Strategisk utveckling

Malmö Stadskontor 2001



# Områdesfakta Östervärn

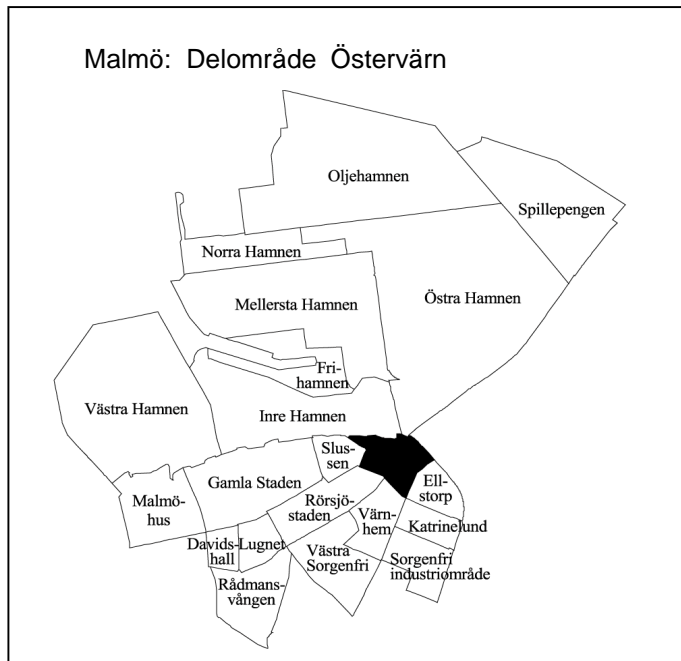

<b>Invånare</b> 1 jan 2000:	<b>2 507</b>
<b>Areal</b> , hektar 1 jan 2000:	<b>30</b>
<b>Invånare per hektar:</b>	<b>84</b>
<b>Hushåll</b> 1 jan 2000 (framskrivna):	<b>1 348</b>
<b>Arbetsstillfällen</b> 1998:	<b>565</b>

## Prognos

Folkmängd 1 januari 2006:	2 794
Bostadsbyggande 2000-2005:	–

## FOLKMÄNGD

År	Antal	År	Antal
1961	4 542	1997	2 216
1971	3 169	1998	2 234
1981	2 129	1999	2 398
1991	2 052	2000	2 507

## ÅLDERSFÖRDELNING

Ålder	Antal personer	%	1 januari 2000	
			Därav kvinnor	%
0 - 5	138	6	67	49
6-15	217	9	95	44
16-18	60	2	29	48
19-24	409	16	224	55
25-44	1 045	42	478	46
45-64	401	16	203	51
65-79	163	7	100	61
80-	74	3	52	70
SUMMA	2 507	100	1 248	50

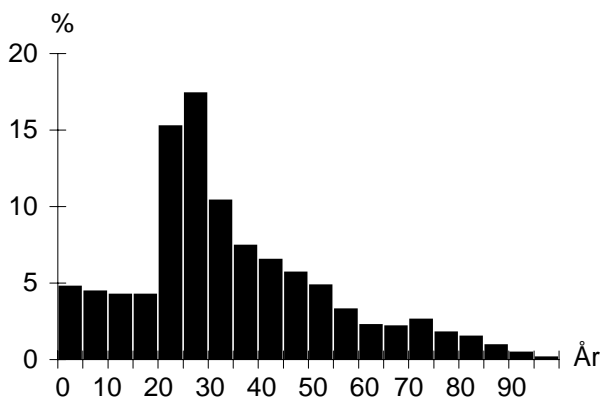

## UTLÄNDSK BAKGRUND

Land	1 januari 2000	
	Födda i utlandet	Födda i Sverige*
De fem största grupperna		
Jugoslavien	81	61
Polen	71	31
Chile	52	17
Danmark	45	32
Iran	45	4
TOTALT	671	409
Andel av folkmängd	27%	16%

\* med minst en förälder född i utlandet

## FÖRVÄRVSARBETANDE

		År 1998
Förvärvsarbetande (16- år):		1 001
Andel förvärvsarb. (20-64 år):		
Män	55%	
Kvinnor	57%	
<b>Totalt</b>	<b>56%</b>	
Arbetsstillfällen		565
däruv tillverkning		49
" handel, privata tjänster m.m		385
" offentlig service		119

## FLYTTNINGAR

	1996	1997	1998	1999
Inflyttade	644	688	809	779
Utflyttade	650	686	666	689
Flyttningsnetto	-6	2	143	90
Andel utflyttade av folkmängd	29%	31%	30%	29%

## UTBILDNING

Utbildningsnivå (20-64 år)	1 januari 2000	
	Antal	%
Förgymnasial	399	22
Gymnasial	816	45
Eftergymnasial	558	31
Uppgift saknas	55	3
TOTALT	1 828	100

## Östervärn

## BOSTÄDER

1 januari 2000			
Byggnadsår	Totalt	%	Småhus
före 1940	1 089	71	–
1941-60	–	–	–
1961-70	220	14	–
1971-80	161	10	–
1981-	73	5	–
SUMMA	1 543	100	–

Storlek	Totalt	%	Småhus
-1 rum och kök	378	24	–
2 rum och kök	600	39	–
3 rum och kök	383	25	–
4+ rum och kök	182	12	–
SUMMA	1 543	100	–

Upplåtelseform	Totalt	%	Småhus
Hyresrätt, MKB	–	–	–
Hyresrätt, privat	1 411	91	–
Bostadsrätt	132	9	–
Äganderätt	–	–	–
SUMMA	1 543	100	–

## ARBETSLÖSHET

31 mars 2000		
Reg. arbetslösa (18-64 år)	Antal	%
därav 18-24 år	29	7%
I arbetsmarknadsåtgärder	71	

## KOMMUNALA VAL

År 1998		
Parti	Antal	%
M	190	26,3
C	7	1,0
Fp	27	3,7
Kd	23	3,2
S	227	31,4
V	121	16,8
Mp	59	8,2
Skåp	45	6,2
SPI	4	0,6
Övriga partier	19	2,6
SUMMA	722	100,0

Valdeltagande: 58,2%

Valdistrikt: Kirseberg 4

## HUSHÅLL

Folk- och bostadsräkningen 1990		
Hushåll efter antal boende	Antal	%
1 boende	773	63
2 boende	314	26
3 boende	84	7
4+ boende	52	4
SUMMA	1 223	100

Barnhushåll (barn 0-15 år)	Antal	%
Totalt	151	12
därav med barn under 7 år	108	72
därav ensamförälder	67	44

Pensionärshushåll	Antal	%
Totalt	207	17
därav ensamboende	154	74
därav kvinnor	121	79

## INKOMSTER

År 1998	
Disponibel medelinkomst	125 500
Inkomsttagare, antal	1 681
Inkomst/invånare	88 000

## FÖRSÖRJNINGSTÖD

År 2000	
Hushåll	305
Utbetalt belopp (kr)	10 219 675
Belopp per hushåll (kr)	33 507

## BILINNEHAV

31 december 1998	
Personbilar i trafik	510
Bilar per 100 invånare	20

# Områdesfakta Värnhem

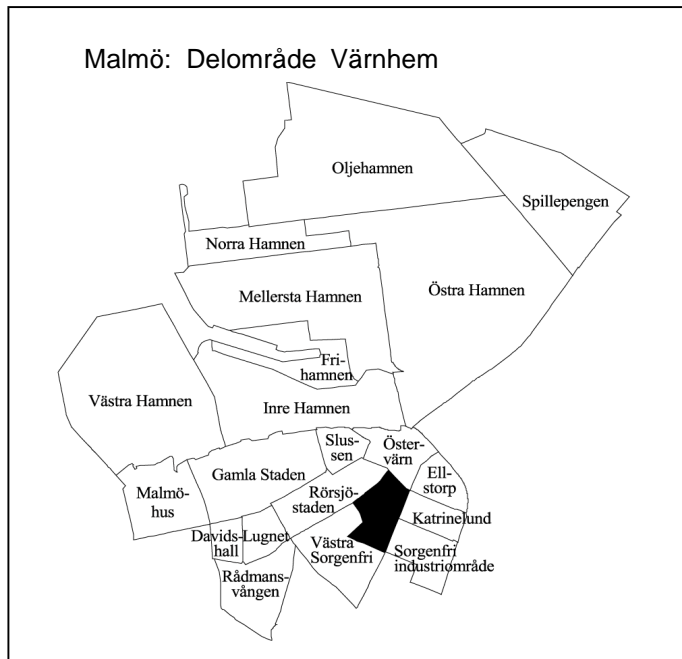

<b>Invånare</b> 1 jan 2000:	<b>1 702</b>
<b>Areal</b> , hektar 1 jan 2000:	<b>29</b>
<b>Invånare per hektar:</b>	<b>59</b>
<b>Hushåll</b> 1 jan 2000 (framskrivna):	<b>975</b>
<b>Arbetsstillfällen</b> 1998:	<b>1 787</b>

## Prognos

Folkmängd 1 januari 2006:	1 820
Bostadsbyggande 2000-2005:	–

## FOLKMÄNGD

År	Antal	År	Antal
1961	1 968	1997	1 604
1971	1 191	1998	1 627
1981	1 582	1999	1 669
1991	1 510	2000	1 702

## ÅLDERSFÖRDELNING

1 januari 2000

Ålder	Antal personer	%	Därav kvinnor	%
0 - 5	106	6	57	54
6-15	150	9	69	46
16-18	56	3	31	55
19-24	269	16	117	43
25-44	569	33	260	46
45-64	319	19	163	51
65-79	139	8	80	58
80-	94	6	77	82
SUMMA	1 702	100	854	50

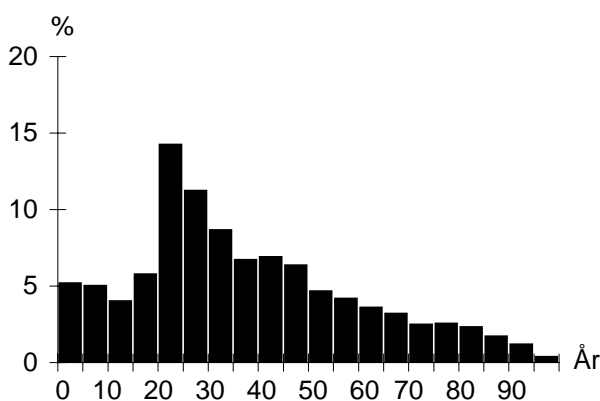

## UTLÄNDSK BAKGRUND

1 januari 2000

Land	Födda i utlandet	Födda i Sverige*
De fem största grupperna		
Jugoslavien	83	42
Bosnien-Hercegovina	83	8
Polen	66	32
Irak	39	9
Iran	26	6
TOTALT	577	251
Andel av folkmängd	34%	15%

\* med minst en förälder född i utlandet

## FÖRVÄRVSARBETANDE

År 1998

Förvärvsarbetande (16- år):	593
Andel förvärvsarb. (20-64 år):	Män 53%
	Kvinnor 51%
	<b>Totalt 52%</b>
Arbetsstillfällen	1 787
däruv tillverkning	426
" handel, privata tjänster m.m	1 043
" offentlig service	312

## FLYTTNINGAR

	1996	1997	1998	1999
Inflyttade	381	462	405	401
Utflyttade	349	438	363	357
Flyttningsnetto	32	24	42	44
Andel utflyttade av folkmängd	22%	27%	22%	21%

## UTBILDNING

1 januari 2000

Utbildningsnivå (20-64 år)	Antal	%
Förgymnasial	259	23
Gymnasial	522	46
Eftergymnasial	319	28
Uppgift saknas	30	3
TOTALT	1 130	100

## Värnhem

## BOSTÄDER

1 januari 2000			
Byggnadsår	Totalt	%	Småhus
före 1940	372	35	–
1941-60	67	6	–
1961-70	109	10	–
1971-80	474	45	–
1981-	–	–	–
SUMMA	1 062	96	–

Storlek	Totalt	%	Småhus
-1 rum och kök	323	30	–
2 rum och kök	334	31	–
3 rum och kök	300	28	–
4+ rum och kök	105	10	–
SUMMA	1 062	100	–

Upplåtelseform	Totalt	%	Småhus
Hyresrätt, MKB	102	10	–
Hyresrätt, privat	765	72	–
Bostadsrätt	195	18	–
Äganderätt	–	–	–
SUMMA	1 062	100	–

## ARBETSLÖSHET

31 mars 2000		
Reg. arbetslösa (18-64 år)	100	8%
därav 18-24 år	20	7%
I arbetsmarknadsåtgärder	65	

## KOMMUNALA VAL

År 1998		
Parti	Antal	%
M	178	22,6
C	5	0,6
Fp	37	4,7
Kd	25	3,2
S	328	41,7
V	69	8,8
Mp	46	5,8
Skåp	44	5,6
SPI	27	3,4
Övriga partier	28	3,6
SUMMA	787	100,0

Valdeltagande: 61,2%

Valdistrikt: S:t Pauli 4

## HUSHÅLL

Folk- och bostadsräkningen 1990		
Hushåll efter antal boende	Antal	%
1 boende	530	60
2 boende	242	27
3 boende	67	8
4+ boende	49	6
SUMMA	888	100

## Barnhushåll (barn 0-15 år)

	Antal	%
Totalt	133	15
därav med barn under 7 år	71	53
därav ensamförälder	67	50

## Pensionärshushåll

	Antal	%
Totalt	247	28
därav ensamboende	186	75
därav kvinnor	136	73

## INKOMSTER

År 1998	
Disponibel medelinkomst	128 900
Inkomsttagare, antal	1 077
Inkomst/invånare	83 200

## FÖRSÖRJNINGSTÖD

År 2000	
Hushåll	177
Utbetalt belopp (kr)	6 561 085
Belopp per hushåll (kr)	37 068

## BILINNEHAV

31 december 1998	
Personbilar i trafik	335
Bilar per 100 invånare	20

## Strategisk utveckling

Malmö Stadskontor 2001

# Områdesfakta Västra Sorgenfri

Malmö: Delområde Västra Sorgenfri

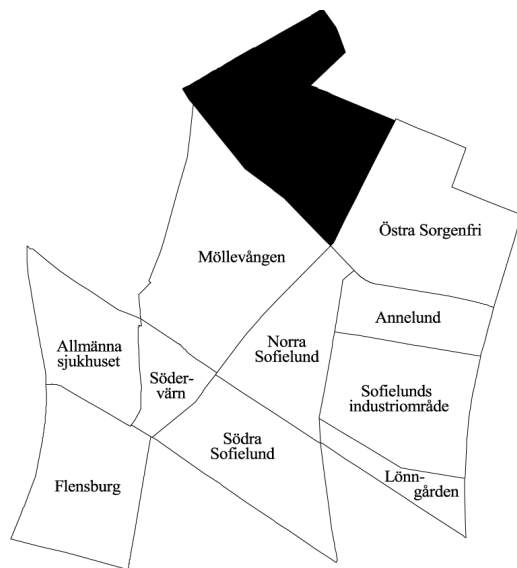

<b>Invånare</b> 1 jan 2000:	<b>5 386</b>
<b>Areal</b> , hektar 1 jan 2000:	<b>50</b>
<b>Invånare per hektar:</b>	<b>108</b>
<b>Hushåll</b> 1 jan 2000 (framskrivna):	<b>3 504</b>
<b>Arbetsstillfällen</b> 1998:	<b>1 188</b>

## Prognos

Folkmängd 1 januari 2006:	5 853
Bostadsbyggande 2000-2005:	60

## FOLKMÄNGD

År	Antal	År	Antal
1961	7 551	1997	4 996
1971	6 282	1998	5 139
1981	4 562	1999	5 261
1991	4 949	2000	5 386

## ÅLDERSFÖRDELNING

Ålder	Antal personer	%	1 januari 2000	
			Därav kvinnor	%
0 - 5	261	5	128	49
6-15	287	5	139	48
16-18	90	2	48	53
19-24	778	14	456	59
25-44	2 621	49	1 230	47
45-64	729	14	342	47
65-79	364	7	224	62
80-	256	5	193	75
<b>SUMMA</b>	<b>5 386</b>	<b>100</b>	<b>2 760</b>	<b>51</b>

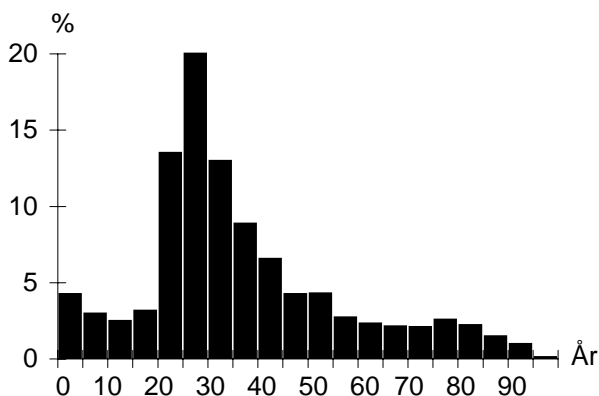

## UTLÄNDSK BAKGRUND

Land	1 januari 2000	
	Födda i utlandet	Födda i Sverige*
De fem största grupperna		
Jugoslavien	96	88
Danmark	71	99
Polen	70	40
Iran	59	12
Chile	52	16
<b>TOTALT</b>	<b>996</b>	<b>750</b>
Andel av folkmängd	18%	14%

\* med minst en förälder född i utlandet

## FÖRVÄRVSARBETANDE

		År 1998
Förvärvsarbetande (16- år):		2 453
Andel förvärvsarb. (20-64 år):	Män	62%
	Kvinnor	61%
	<b>Totalt</b>	<b>61%</b>
Arbetsstillfällen		1 188
därav tillverkning		43
" handel, privata tjänster m.m		606
" offentlig service		525

## FLYTTNINGAR

	1996	1997	1998	1999
Inflyttade	1 339	1 462	1 484	1 374
Utflyttade	1 307	1 329	1 340	1 283
Flyttningsnetto	32	133	144	91
Andel utflyttade av folkmängd	26%	27%	26%	24%

## UTBILDNING

Utbildningsnivå (20-64 år)	1 januari 2000	
	Antal	%
Förgymnasial	541	13
Gymnasial	1 709	42
Eftergymnasial	1 729	42
Uppgift saknas	98	2
<b>TOTALT</b>	<b>4 077</b>	<b>100</b>

## Västra Sorgenfri

## BOSTÄDER

BOSTÄDER			
1 januari 2000			
Byggnadsår	Totalt	%	Småhus
före 1940	2 801	73	–
1941-60	185	5	–
1961-70	558	14	–
1971-80	161	4	–
1981-	148	4	–
SUMMA	3 853	100	–

Storlek	Totalt	%	Småhus
-1 rum och kök	1 533	40	–
2 rum och kök	1 244	32	–
3 rum och kök	779	20	–
4+ rum och kök	297	8	–
SUMMA	3 853	100	–

Upplåtelseform	Totalt	%	Småhus
Hyresrätt, MKB	202	5	–
Hyresrätt, privat	2 345	61	–
Bostadsrätt	1 306	34	–
Äganderätt	–	–	–
SUMMA	3 853	100	–

## ARBETSLÖSHET

ARBETSLÖSHET			
31 mars 2000			
Reg. arbetslösa (18-64 år)	350	8%	
därav 18-24 år	38	5%	
I arbetsmarknadsåtgärder	165		

## KOMMUNALA VAL

KOMMUNALA VAL			
År 1998			
Parti	Antal	%	
M	565	22,5	
C	49	2,0	
Fp	145	5,8	
Kd	92	3,7	
S	815	32,5	
V	391	15,6	
Mp	245	9,8	
Skåp	82	3,3	
SPI	56	2,2	
Övriga partier	67	2,7	
SUMMA	2 507	100,0	

Valdeltagande: 70,4%

Valdistrikt: S:t Pauli 6, Möllevången 2-3

## HUSHÅLL

HUSHÅLL			
Folk- och bostadsräkningen 1990			
Hushåll efter antal boende			
	Antal	%	
1 boende	2 337	71	
2 boende	701	21	
3 boende	144	4	
4+ boende	92	3	
SUMMA	3 274	100	

Barnhushåll (barn 0-15 år)

	Antal	%
Totalt	271	8
därav med barn under 7 år	186	69
därav ensamförälder	105	39

Pensionärshushåll			
	Antal	%	
Totalt	974	30	
därav ensamboende	752	77	
därav kvinnor	555	74	

## INKOMSTER

INKOMSTER			
År 1998			
Disponibel medelinkomst	125 200		
Inkomsttagare, antal	4 069		
Inkomst/invånare	96 800		

## FÖRSÖRJNINGSTÖD

FÖRSÖRJNINGSTÖD			
År 2000			
Hushåll	421		
Utbetalt belopp (kr)	12 918 691		
Belopp per hushåll (kr)	30 686		

## BILINNEHAV

BILINNEHAV			
31 december 1998			
Personbilar i trafik	1 100		
Bilar per 100 invånare	20		

# Områdesfakta Östra Sorgenfri

Malmö: Delområde Östra Sorgenfri

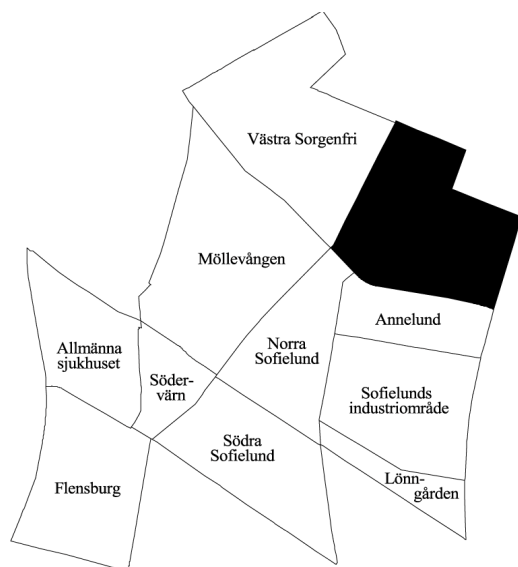

<b>Invånare</b> 1 jan 2000:	<b>5 712</b>
<b>Areal</b> , hektar 1 jan 2000:	<b>45</b>
<b>Invånare per hektar:</b>	<b>127</b>
<b>Hushåll</b> 1 jan 2000 (framskrivna):	<b>3 732</b>
<b>Arbetsstillfällen</b> 1998:	<b>595</b>

## Prognos

Folkmängd 1 januari 2006:	5 925
Bostadsbyggande 2000-2005:	–

## FOLKMÄNGD

År	Antal	År	Antal
1961	10 411	1997	5 543
1971	7 915	1998	5 574
1981	5 978	1999	5 651
1991	5 364	2000	5 712

## ÅLDERSFÖRDELNING

Ålder	Antal personer	%	1 januari 2000	
			Därav kvinnor	%
0 - 5	234	4	107	46
6-15	350	6	179	51
16-18	109	2	51	47
19-24	635	11	345	54
25-44	1 917	34	884	46
45-64	1 120	20	549	49
65-79	902	16	538	60
80-	445	8	310	70
SUMMA	5 712	100	2 963	52

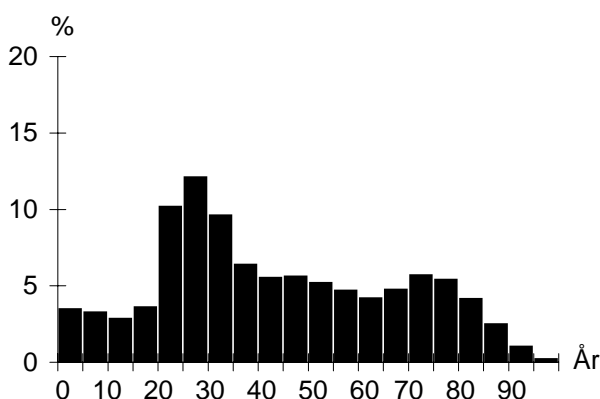

## UTLÄNDSK BAKGRUND

Land	1 januari 2000	
	Födda i utlandet	Födda i Sverige*
De fem största grupperna		
Jugoslavien	288	154
Bosnien-Hercegovina	211	27
Polen	134	52
Danmark	86	93
Finland	63	78
TOTALT	1 521	766
Andel av folkmängd	27%	13%

\* med minst en förälder född i utlandet

## FÖRVÄRVSARBETANDE

		År 1998
Förvärvsarbetande (16- år):		2 117
Andel förvärvsarb. (20-64 år):	Män	58%
	Kvinnor	57%
	<b>Totalt</b>	<b>58%</b>
Arbetsstillfällen		595
däruv tillverkning		47
" handel, privata tjänster m.m		218
" offentlig service		327

## FLYTTNINGAR

	1996	1997	1998	1999
Inflyttade	975	941	985	1 038
Utflyttade	862	872	879	955
Flyttningsnetto	113	69	106	83
Andel utflyttade av folkmängd	16%	16%	16%	17%

## UTBILDNING

Utbildningsnivå (20-64 år)	1 januari 2000	
	Antal	%
Förgymnasial	813	22
Gymnasial	1 820	50
Eftergymnasial	893	25
Uppgift saknas	91	3
TOTALT	3 617	100

## Östra Sorgenfri

## BOSTÄDER

1 januari 2000			
Byggnadsår	Totalt	%	Småhus
före 1940	486	12	–
1941-60	2 740	70	–
1961-70	207	5	–
1971-80	349	9	–
1981-	146	4	–
SUMMA	3 928	100	–

1 januari 2000			
Storlek	Totalt	%	Småhus
-1 rum och kök	609	16	–
2 rum och kök	2 042	52	–
3 rum och kök	992	25	–
4+ rum och kök	285	7	–
SUMMA	3 928	100	–

1 januari 2000			
Upplåtelseform	Totalt	%	Småhus
Hyresrätt, MKB	840	21	–
Hyresrätt, privat	346	9	–
Bostadsrätt	2 742	70	–
Äganderätt	–	–	–
SUMMA	3 928	100	–

## ARBETSLÖSHET

31 mars 2000		
Reg. arbetslösa (18-64 år)		%
därför 18-24 år	318	9%
I arbetsmarknadsåtgärder	177	6%

## KOMMUNALA VAL

År 1998		
Parti	Antal	%
M	469	15,3
C	37	1,2
Fp	66	2,2
Kd	108	3,5
S	1 591	52,0
V	309	10,1
Mp	104	3,4
Skåp	164	5,4
SPI	124	4,1
Övriga partier	88	2,9
SUMMA	3 060	100,0

Valdeltagande: 67,6%

Valdistrikt: Sofielund 3-6

## HUSHÅLL

Folk- och bostadsräkningen 1990		
Hushåll efter antal boende	Antal	%
1 boende	2 231	64
2 boende	963	28
3 boende	162	5
4+ boende	118	3
SUMMA	3 474	100

Barnhushåll (barn 0-15 år)		
	Antal	%
Totalt	270	8
därför med barn under 7 år	164	61
därför ensamförälder	109	40

Pensionärshushåll		
	Antal	%
Totalt	1 285	37
därför ensamboende	826	64
därför kvinnor	651	79

## INKOMSTER

År 1998	
Disponibel medelinkomst	126 800
Inkomsttagare, antal	4 068
Inkomst/invånare	91 300

## FÖRSÖRJNINGSTÖD

År 2000	
Hushåll	414
Utbetalt belopp (kr)	15 164 296
Belopp per hushåll (kr)	36 629

## BILINNEHAV

31 december 1998	
Personbilar i trafik	1 440
Bilar per 100 invånare	25



# Områdesfakta Katrinelund

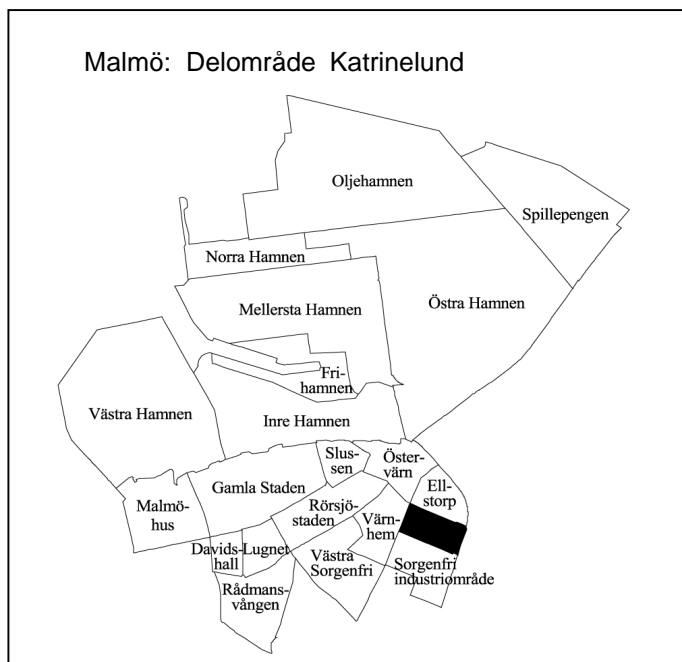

<b>Invånare</b> 1 jan 2000:	<b>993</b>
<b>Areal</b> , hektar 1 jan 2000:	<b>20</b>
<b>Invånare per hektar:</b>	<b>50</b>
<b>Hushåll</b> 1 jan 2000 (framskrivna):	<b>641</b>
<b>Arbetsstillfällen</b> 1998:	<b>1 086</b>

## Prognos

Folkmängd 1 januari 2006:	935
Bostadsbyggande 2000-2005:	50

## FOLKMÄNGD

År	Antal	År	Antal
1961	382	1997	1 017
1971	1 786	1998	1 042
1981	1 192	1999	1 024
1991	950	2000	993

## ÅLDERSFÖRDELNING

Ålder	Antal personer	%	1 januari 2000	
			Därav kvinnor	%
0 - 5	19	2	7	37
6-15	21	2	10	48
16-18	8	1	6	75
19-24	41	4	21	51
25-44	178	18	74	42
45-64	237	24	130	55
65-79	287	29	177	62
80-	202	20	169	84
SUMMA	993	100	594	60

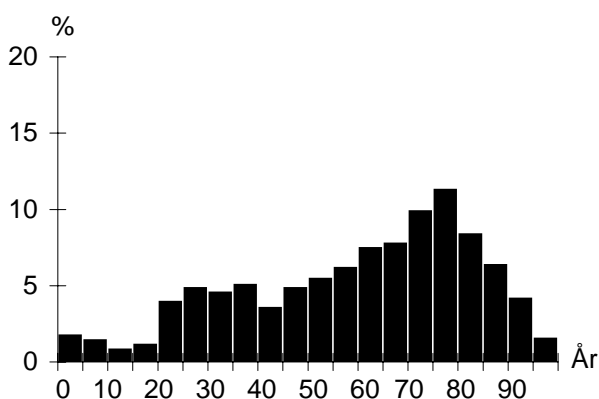

## UTLÄNDSK BAKGRUND

Land	1 januari 2000	
	Födda i utlandet	Födda i Sverige*
De fem största grupperna		
Jugoslavien	49	20
Polen	25	
Bosnien-Hercegovina	18	
Finland	15	9
Danmark	11	5
TOTALT	203	68
Andel av folkmängd	20%	7%

\* med minst en förälder född i utlandet

## FÖRVÄRVSARBETANDE

		År 1998
Förvärvsarbetande (16- år):		237
Andel förvärvsarb. (20-64 år):	Män	53%
	Kvinnor	48%
	<b>Totalt</b>	<b>50%</b>
Arbetsstillfällen		1 086
därav tillverkning		15
" handel, privata tjänster m.m		13
" offentlig service		1 056

## FLYTTNINGAR

	1996	1997	1998	1999
Inflyttade	218	193	160	167
Utflyttade	121	112	121	133
Flyttningsnetto	97	81	39	34
Andel utflyttade av folkmängd	12%	11%	12%	13%

## UTBILDNING

Utbildningsnivå (20-64 år)	1 januari 2000	
	Antal	%
Förgymnasial	150	33
Gymnasial	220	48
Eftergymnasial	76	17
Uppgift saknas	8	2
TOTALT	454	100

## Katrinelund

## BOSTÄDER

1 januari 2000			
Byggnadsår	Totalt	%	Småhus
före 1940	–	–	–
1941-60	–	–	–
1961-70	645	100	–
1971-80	–	–	–
1981-	–	–	–
SUMMA	645	100	–

Storlek	Totalt	%	Småhus
-1 rum och kök	44	7	–
2 rum och kök	293	45	–
3 rum och kök	305	47	–
4+ rum och kök	3	0	–
SUMMA	645	100	–

Upplåtelseform	Totalt	%	Småhus
Hysesrätt, MKB	405	63	–
Hysesrätt, privat	–	–	–
Bostadsrätt	240	37	–
Äganderätt	–	–	–
SUMMA	645	100	–

## ARBETSLÖSHET

31 mars 2000		
Reg. arbetslösa (18-64 år)	35	8%
därav 18-24 år	–	–
I arbetsmarknadsåtgärder	21	

## KOMMUNALA VAL

År 1998		
Parti	Antal	%
M	80	13,7
C	7	1,2
Fp	10	1,7
Kd	20	3,4
S	336	57,6
V	42	7,2
Mp	14	2,4
Skåp	42	7,2
SPI	28	4,8
Övriga partier	4	0,7
SUMMA	583	100,0

Valdeltagande: 61,8%

Valdistrikt: S:t Pauli 7

## HUSHÅLL

Folk- och bostadsräkningen 1990		
Hushåll efter antal boende	Antal	%
1 boende	387	61
2 boende	217	34
3 boende	23	4
4+ boende	7	1
SUMMA	634	100

Barnhushåll (barn 0-15 år)

	Antal	%
Totalt	29	5
därav med barn under 7 år	18	62
därav ensamförälder	11	38

Pensionärshushåll	Antal	%
Totalt	344	54
därav ensamboende	205	60
därav kvinnor	172	84

## INKOMSTER

År 1998	
Disponibel medelinkomst	118 500
Inkomsttagare, antal	800
Inkomst/invånare	92 600

## FÖRSÖRJNINGSTÖD

År 2000	
Hushåll	74
Utbetalt belopp (kr)	2 168 568
Belopp per hushåll (kr)	29 305

## BILINNEHAV

31 december 1998	
Personbilar i trafik	241
Bilar per 100 invånare	24

# Områdesfakta Ellstorp

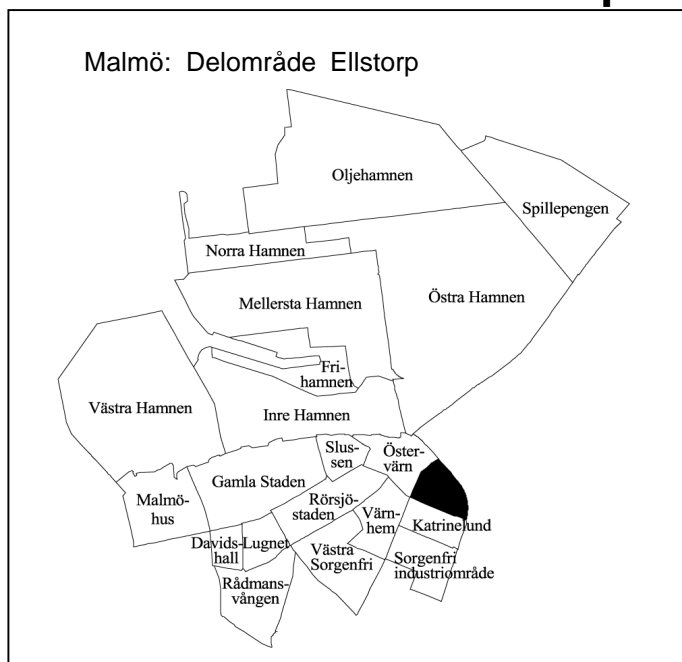

<b>Invånare</b> 1 jan 2000:	<b>1 428</b>
<b>Areal</b> , hektar 1 jan 2000:	<b>21</b>
<b>Invånare per hektar:</b>	<b>68</b>
<b>Hushåll</b> 1 jan 2000 (framskrivna):	<b>1 136</b>
<b>Arbetsstillfällen</b> 1998:	<b>186</b>

## Prognos

Folkmängd 1 januari 2006:	1 382
Bostadsbyggande 2000-2005:	–

## FOLKMÄNGD

År	Antal	1 januari	
		År	Antal
1961	3 004	1997	1 410
1971	2 076	1998	1 421
1981	1 528	1999	1 433
1991	1 339	2000	1 428

## ÅLDERSFÖRDELNING

1 januari 2000

Ålder	Antal personer	%	Därav kvinnor	
			Antal	%
0 - 5	25	2	16	64
6-15	14	1	7	50
16-18	8	1	3	38
19-24	216	15	114	53
25-44	525	37	207	39
45-64	280	20	123	44
65-79	186	13	113	61
80-	174	12	130	75
<b>SUMMA</b>	<b>1 428</b>	<b>100</b>	<b>713</b>	<b>50</b>

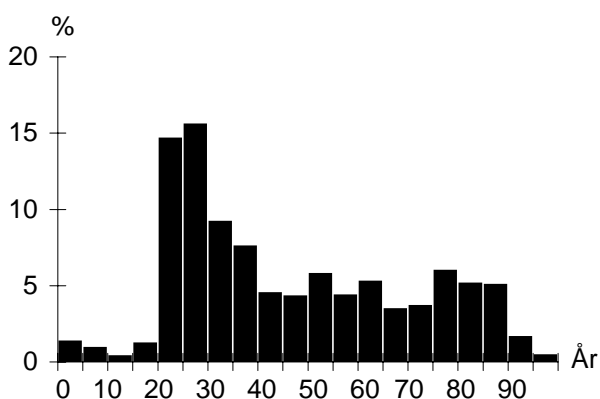

## UTLÄNDSK BAKGRUND

1 januari 2000

Land	Födda i	
	utlandet	Sverige*
De fem största grupperna		
Jugoslavien	47	31
Polen	46	11
Finland	15	24
Tyskland	15	16
Danmark	14	25
<b>TOTALT</b>	<b>239</b>	<b>162</b>
Andel av folkmängd	17%	11%

\* med minst en förälder född i utlandet

## FÖRVÄRVSARBETANDE

År 1998

Förvärvsarbetande (16- år):	679
Andel förvärvsarb. (20-64 år):	Män 67%
	Kvinnor 66%
	<b>Totalt 66%</b>
Arbetsstillfällen	186
därav tillverkning	6
" handel, privata tjänster m.m	148
" offentlig service	29

## FLYTTNINGAR

	1996	1997	1998	1999
Inflyttade	288	277	292	221
Utflyttade	241	247	270	204
Flyttningsnetto	47	30	22	17
Andel utflyttade av folkmängd	17%	18%	19%	14%

## UTBILDNING

1 januari 2000

Utbildningsnivå (20-64 år)	Antal	%
Förgymnasial	189	19
Gymnasial	556	55
Eftergymnasial	245	24
Uppgift saknas	24	2
<b>TOTALT</b>	<b>1 014</b>	<b>100</b>

## Ellstorp

## BOSTÄDER

1 januari 2000			
Byggnadsår	Totalt	%	Småhus
före 1940	707	59	–
1941-60	485	41	–
1961-70	–	–	–
1971-80	–	–	–
1981-	–	–	–
SUMMA	1 192	100	–

Storlek	Totalt	%	Småhus
-1 rum och kök	216	18	–
2 rum och kök	806	68	–
3 rum och kök	144	12	–
4+ rum och kök	26	2	–
SUMMA	1 192	100	–

Upplåtelseform	Totalt	%	Småhus
Hysesrätt, MKB	–	–	–
Hysesrätt, privat	–	–	–
Bostadsrätt	1 192	100	–
Äganderätt	–	–	–
SUMMA	1 192	100	–

## ARBETSLÖSHET

31 mars 2000		
Reg. arbetslösa (18-64 år)	Antal	%
därav 18-24 år	12	6%
I arbetsmarknadsåtgärder	50	

## KOMMUNALA VAL

År 1998		
Parti	Antal	%
M	197	21,8
C	9	1,0
Fp	26	2,9
Kd	34	3,8
S	407	45,0
V	69	7,6
Mp	36	4,0
Skåp	64	7,1
SPI	38	4,2
Övriga partier	24	2,7
SUMMA	904	100,0

Valdeltagande: 67,5%

Valdistrikt: Kirseberg 5

## HUSHÅLL

Folk- och bostadsräkningen 1990		
Hushåll efter antal boende	Antal	%
1 boende	816	78
2 boende	208	20
3 boende	10	1
4+ boende	11	1
SUMMA	1 045	100

Barnhushåll (barn 0-15 år)

	Antal	%
Totalt	27	3
därav med barn under 7 år	20	74
därav ensamförälder	16	59

Pensionärshushåll	Antal	%
Totalt	487	47
därav ensamboende	365	75
därav kvinnor	273	75

## INKOMSTER

År 1998	
Disponibel medelinkomst	116 700
Inkomsttagare, antal	1 244
Inkomst/invånare	101 300

## FÖRSÖRJNINGSTÖD

År 2000	
Hushåll	60
Utbetalt belopp (kr)	1 716 370
Belopp per hushåll (kr)	28 606

## BILINNEHAV

31 december 1998	
Personbilar i trafik	414
Bilar per 100 invånare	29

# Områdesfakta Håkanstorp

Malmö: Delområde Håkanstorp



<b>Invånare</b> 1 jan 2000:	<b>1 149</b>
<b>Areal</b> , hektar 1 jan 2000:	<b>26</b>
<b>Invånare per hektar:</b>	<b>44</b>
<b>Hushåll</b> 1 jan 2000 (framskrivna):	<b>625</b>
<b>Arbetsstillfällen</b> 1998:	<b>209</b>

## Prognos

Folkmängd 1 januari 2006:	1 174
Bostadsbyggande 2000-2005:	56

## FOLKMÄNGD

År	Antal	År	Antal
1961	2 011	1997	1 150
1971	1 592	1998	1 153
1981	1 142	1999	1 159
1991	1 130	2000	1 149

## ÅLDERSFÖRDELNING

Ålder	Antal personer	%	1 januari 2000	
			Därav kvinnor	%
0 - 5	41	4	20	49
6-15	129	11	68	53
16-18	31	3	17	55
19-24	50	4	24	48
25-44	295	26	145	49
45-64	241	21	108	45
65-79	258	22	144	56
80-	104	9	71	68
SUMMA	1 149	100	597	52

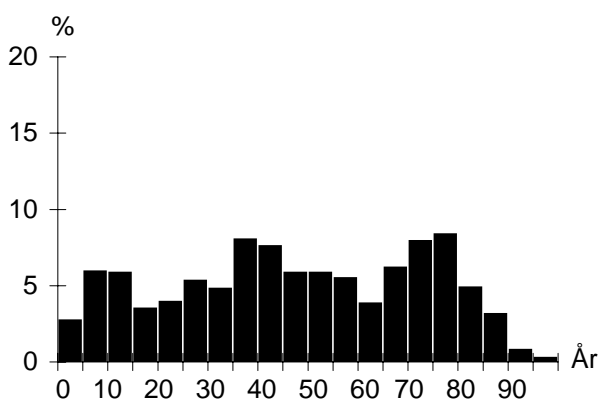

## UTLÄNDSK BAKGRUND

Land	1 januari 2000	
	Födda i utlandet	Födda i Sverige*
De fem största grupperna		
Jugoslavien	28	25
Danmark	23	12
Polen	17	5
Ungern	11	8
Italien	10	3
TOTALT	144	119
Andel av folkmängd	13%	10%

\* med minst en förälder född i utlandet

## FÖRVÄRVSARBETANDE

		År 1998
Förvärvsarbete (16- år):		446
Andel förvärvsarb. (20-64 år):	Män	77%
	Kvinnor	70%
<b>Totalt</b>		<b>74%</b>
Arbetsstillfällen		209
därav tillverkning		3
" handel, privata tjänster m.m		44
" offentlig service		162

## FLYTTNINGAR

	1996	1997	1998	1999
Inflyttade	89	119	96	92
Utflyttade	77	97	77	90
Flyttningsnetto	12	22	19	2
Andel utflyttade av folkmängd	7%	8%	7%	8%

## UTBILDNING

Utbildningsnivå (20-64 år)	1 januari 2000	
	Antal	%
Förgymnasial	129	22
Gymnasial	300	52
Eftergymnasial	147	25
Uppgift saknas	5	1
TOTALT	581	100

## Håkanstorp

## BOSTÄDER

1 januari 2000			
Byggnadsår	Totalt	%	Småhus
före 1940	141	22	138
1941-60	449	70	19
1961-70	1	0	1
1971-80	7	1	7
1981-	40	6	24
SUMMA	638	100	189

Storlek	Totalt	%	Småhus
-1 rum och kök	54	8	6
2 rum och kök	226	35	9
3 rum och kök	160	25	15
4+ rum och kök	198	31	159
SUMMA	638	100	189

Upplåtelseform	Totalt	%	Småhus
Hyresrätt, MKB	–	–	–
Hyresrätt, privat	54	8	1
Bostadsrätt	396	62	–
Äganderätt	188	29	188
SUMMA	638	100	189

## ARBETSLÖSHET

31 mars 2000		
Reg. arbetslösa (18-64 år)	37	6%
därav 18-24 år	5	9%
I arbetsmarknadsåtgärder	22	

## KOMMUNALA VAL

År 1998		
Parti	Antal	%
M	151	19,6
C	14	1,8
Fp	17	2,2
Kd	36	4,7
S	402	52,1
V	49	6,3
Mp	20	2,6
Skåp	42	5,4
SPI	35	4,5
Övriga partier	6	0,8
SUMMA	772	100,0

Valdeltagande: 81,3%

Valdistrikt: S:t Pauli 8

## HUSHÅLL

Folk- och bostadsräkningen 1990		
Hushåll efter antal boende	Antal	%
1 boende	270	46
2 boende	214	36
3 boende	47	8
4+ boende	62	10
SUMMA	593	100

Barnhushåll (barn 0-15 år)	Antal	%
Totalt	98	17
därav med barn under 7 år	63	64
därav ensamförälder	12	12

Pensionärshushåll	Antal	%
Totalt	269	45
därav ensamboende	144	54
därav kvinnor	102	71

## INKOMSTER

År 1998	
Disponibel medelinkomst	169 100
Inkomsttagare, antal	665
Inkomst/invånare	97 000

## FÖRSÖRJNINGSTÖD

År 2000	
Hushåll	12
Utbetalt belopp (kr)	466 740
Belopp per hushåll (kr)	38 895

## BILINNEHAV

31 december 1998	
Personbilar i trafik	378
Bilar per 100 invånare	33

# Områdesfakta Johanneslust

Malmö: Delområde Johanneslust



<b>Invånare</b> 1 jan 2000:	<b>958</b>
<b>Areal</b> , hektar 1 jan 2000:	<b>58</b>
<b>Invånare per hektar:</b>	<b>17</b>
<b>Hushåll</b> 1 jan 2000 (framskrivna):	<b>360</b>
<b>Arbetsstillfällen</b> 1998:	<b>877</b>

## Prognos

Folkmängd 1 januari 2006:	962
Bostadsbyggande 2000-2005:	–

## FOLKMÄNGD

År	Antal	År	Antal
1961	811	1997	944
1971	688	1998	953
1981	563	1999	952
1991	706	2000	958

## ÅLDERSFÖRDELNING

Ålder	Antal personer	%	1 januari 2000	
			Därav kvinnor	%
0 - 5	76	8	34	45
6-15	189	20	90	48
16-18	41	4	20	49
19-24	30	3	10	33
25-44	291	30	154	53
45-64	221	23	102	46
65-79	86	9	46	53
80-	24	3	15	63
SUMMA	958	100	471	49

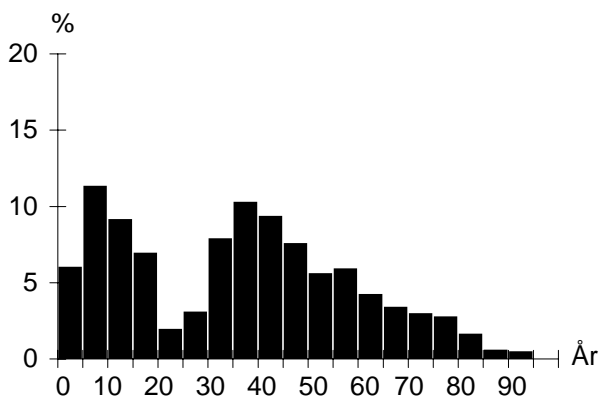

## UTLÄNDSK BAKGRUND

Land	1 januari 2000	
	Födda i utlandet	Födda i Sverige*
De fem största grupperna		
Jugoslavien	20	16
Polen	9	12
Makedonien	7	3
Finland	6	8
Iran	5	
TOTALT	92	116
Andel av folkmängd	10%	12%

\* med minst en förälder född i utlandet

## FÖRVÄRVSARBETANDE

		År 1998
Förvärvsarbetande (16- år):		425
Andel förvärvsarb. (20-64 år):		
Män		82%
Kvinnor		77%
<b>Totalt</b>		<b>80%</b>
Arbetsstillfällen		877
däruv tillverkning		439
" handel, privata tjänster m.m		379
" offentlig service		52

## FLYTTNINGAR

	1996	1997	1998	1999
Inflyttade	60	78	54	78
Utflyttade	49	75	66	75
Flyttningsnetto	11	3	-12	3
Andel utflyttade av folkmängd	5%	8%	7%	8%

## UTBILDNING

Utbildningsnivå (20-64 år)	1 januari 2000	
	Antal	%
Förgymnasial	115	22
Gymnasial	256	48
Eftergymnasial	157	30
Uppgift saknas	2	0
TOTALT	530	100

## Johanneslust

## BOSTÄDER

1 januari 2000			
Byggnadsår	Totalt	%	Småhus
före 1940	230	64	230
1941-60	7	2	6
1961-70	5	1	5
1971-80	–	–	–
1981-	119	33	83
SUMMA	361	100	324

Storlek	Totalt	%	Småhus
-1 rum och kök	7	2	2
2 rum och kök	15	4	15
3 rum och kök	89	25	57
4+ rum och kök	250	69	250
SUMMA	361	100	324

Upplåtelseform	Totalt	%	Småhus
Hysesrätt, MKB	27	7	27
Hysesrätt, privat	4	1	2
Bostadsrätt	86	24	51
Äganderätt	244	68	244
SUMMA	361	100	324

## HUSHÅLL

Folk- och bostadsräkningen 1990		
Hushåll efter antal boende	Antal	%
1 boende	48	18
2 boende	116	42
3 boende	40	15
4+ boende	70	26
SUMMA	274	100

Barnhushåll (barn 0-15 år)	Antal	%
Totalt	94	34
därav med barn under 7 år	60	64
därav ensamförälder	10	11

Pensionärshushåll	Antal	%
Totalt	72	26
därav ensamboende	21	29
därav kvinnor	18	86

## ARBETSLÖSHET

31 mars 2000		
Reg. arbetslösa (18-64 år)	Antal	%
därav 18-24 år	2	4%
I arbetsmarknadsåtgärder	11	

## INKOMSTER

År 1998	
Disponibel medelinkomst	228 300
Inkomsttagare, antal	381
Inkomst/invånare	91 400

## FÖRSÖRJNINGSTÖD

År 2000	
Hushåll	7
Utbetalt belopp (kr)	128 853
Belopp per hushåll (kr)	18 408

## BILINNEHAV

31 december 1998	
Personbilar i trafik	304
Bilar per 100 invånare	32

## KOMMUNALA VAL

År 1998		
Parti	Antal	%
M	115	21,1
C	7	1,3
Fp	20	3,7
Kd	25	4,6
S	247	45,4
V	49	9,0
Mp	19	3,5
Skåp	25	4,6
SPI	21	3,9
Övriga partier	16	2,9
SUMMA	544	100,0

Valdeltagande: 84,1%

Valdistrikt: Kirseberg 6



# Områdesfakta Kirsebergsstaden

Malmö: Delområde Kirsebergsstaden



<b>Invånare</b> 1 jan 2000:	<b>4 697</b>
<b>Areal</b> , hektar 1 jan 2000:	<b>117</b>
<b>Invånare per hektar:</b>	<b>40</b>
<b>Hushåll</b> 1 jan 2000 (framskrivna):	<b>2 798</b>
<b>Arbetsstillfällen</b> 1998:	<b>2 274</b>

## Prognos

Folkmängd 1 januari 2006:	4 799
Bostadsbyggande 2000-2005:	–

## FOLKMÄNGD

År	Antal	År	Antal
1961	8 662	1997	4 539
1971	6 183	1998	4 617
1981	3 837	1999	4 726
1991	4 542	2000	4 697

## ÅLDERSFÖRDELNING

Ålder	Antal personer	1 januari 2000	
		%	Därav kvinnor
0 - 5	280	6	151
6-15	512	11	248
16-18	130	3	57
19-24	413	9	206
25-44	1 675	36	757
45-64	984	21	434
65-79	469	10	267
80-	234	5	171
SUMMA	4 697	100	2 291

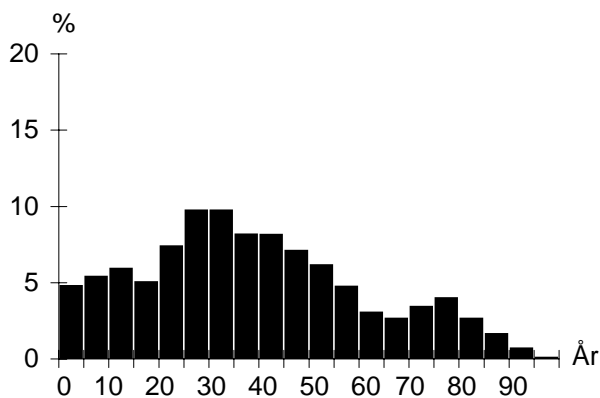

## UTLÄNDSK BAKGRUND

Land	1 januari 2000	
	Födda i utlandet	Födda i Sverige*
De fem största grupperna		
Bosnien-Hercegovina	160	21
Jugoslavien	118	59
Danmark	80	95
Polen	65	35
Iran	63	13
TOTALT	993	617
Andel av folkmängd	21%	13%

\* med minst en förälder född i utlandet

## FÖRVÄRVSARBETANDE

		År 1998
Förvärvsarbetande (16- år):		1 880
Andel förvärvsarb. (20-64 år):	Män	62%
	Kvinnor	60%
	<b>Totalt</b>	<b>61%</b>
Arbetsstillfällen		2 274
däruv tillverkning		717
" handel, privata tjänster m.m		801
" offentlig service		747

## FLYTTNINGAR

	1996	1997	1998	1999
Inflyttade	807	966	943	875
Utflyttade	781	871	802	890
Flyttningsnetto	26	95	141	-15
Andel utflyttade av folkmängd	17%	19%	17%	19%

## UTBILDNING

Utbildningsnivå (20-64 år)	1 januari 2000	
	Antal	%
Förgymnasial	782	26
Gymnasial	1 344	45
Eftergymnasial	802	27
Uppgift saknas	77	3
TOTALT	3 005	100

## Kirsebergsstaden

## BOSTÄDER

1 januari 2000			
Byggnadsår	Totalt	%	Småhus
före 1940	861	30	80
1941-60	1 361	47	1
1961-70	173	6	–
1971-80	79	3	4
1981-	394	14	45
SUMMA	2 868	100	130

1 januari 2000			
Storlek	Totalt	%	Småhus
-1 rum och kök	475	17	2
2 rum och kök	1 407	49	10
3 rum och kök	657	23	23
4+ rum och kök	329	11	95
SUMMA	2 868	100	130

1 januari 2000			
Upplåtelseform	Totalt	%	Småhus
Hyresrätt, MKB	75	3	–
Hyresrätt, privat	1 423	50	1
Bostadsrätt	1 255	44	14
Äganderätt	115	4	115
SUMMA	2 868	100	130

## HUSHÅLL

Folk- och bostadsräkningen 1990		
Hushåll efter antal boende	Antal	%
1 boende	1 487	58
2 boende	683	27
3 boende	219	9
4+ boende	176	7
SUMMA	2 565	100

Barnhushåll (barn 0-15 år)			
	Antal	%	
Totalt	421	16	
därav med barn under 7 år	272	65	
därav ensamförälder	167	40	

Pensionärshushåll			
	Antal	%	
Totalt	656	26	
därav ensamboende	439	67	
därav kvinnor	290	66	

## ARBETSLÖSHET

31 mars 2000		
Reg. arbetslösa (18-64 år)	297	10%
därav 18-24 år	29	6%
I arbetsmarknadsåtgärder	152	

## INKOMSTER

År 1998	
Disponibel medelinkomst	138 000
Inkomsttagare, antal	3 061
Inkomst/invånare	89 400

## KOMMUNALA VAL

År 1998		
Parti	Antal	%
M	357	16,4
C	25	1,2
Fp	69	3,2
Kd	76	3,5
S	926	42,7
V	336	15,5
Mp	131	6,0
Skåp	116	5,3
SPI	53	2,4
Övriga partier	82	3,8
SUMMA	2 171	100,0

Valdeltagande: 67,4%

Valdistrikt: Kirseberg 2-3, 7

## FÖRSÖRJNINGSTÖD

År 2000	
Hushåll	517
Utbetalt belopp (kr)	19 636 389
Belopp per hushåll (kr)	37 981

## BILINNEHAV

31 december 1998	
Personbilar i trafik	1 144
Bilar per 100 invånare	24

# Områdesfakta Rostorp

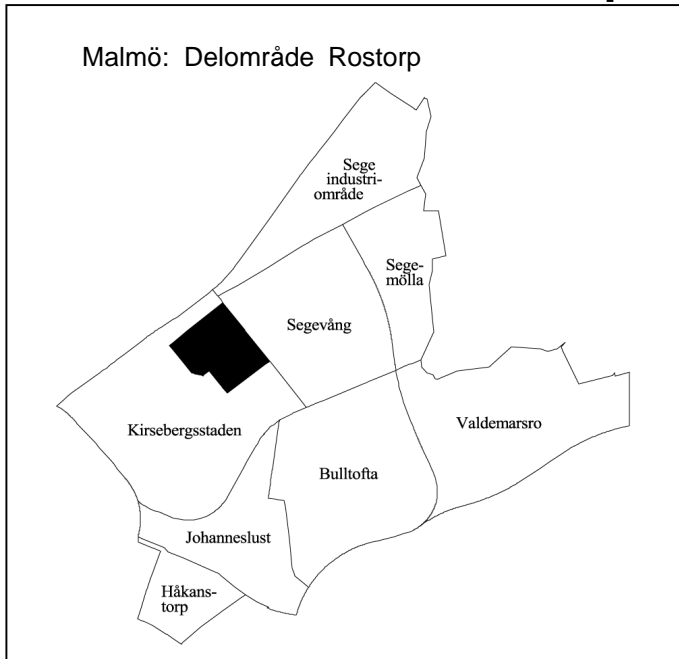

<b>Invånare</b> 1 jan 2000:	<b>968</b>
<b>Areal</b> , hektar 1 jan 2000:	<b>21</b>
<b>Invånare per hektar:</b>	<b>46</b>
<b>Hushåll</b> 1 jan 2000 (framskrivna):	<b>548</b>
<b>Arbetsstillfällen</b> 1998:	<b>72</b>

## Prognos

Folkmängd 1 januari 2006:	999
Bostadsbyggande 2000-2005:	–

## FOLKMÄNGD

År	Antal	År	Antal
1961	1 798	1997	919
1971	1 311	1998	954
1981	1 041	1999	953
1991	951	2000	968

## ÅLDERSFÖRDELNING

Ålder	Antal personer	%	1 januari 2000	
			Därav kvinnor	%
0 - 5	61	6	28	46
6-15	100	10	43	43
16-18	29	3	13	45
19-24	113	12	55	49
25-44	301	31	130	43
45-64	241	25	99	41
65-79	83	9	49	59
80-	40	4	24	60
SUMMA	968	100	441	46

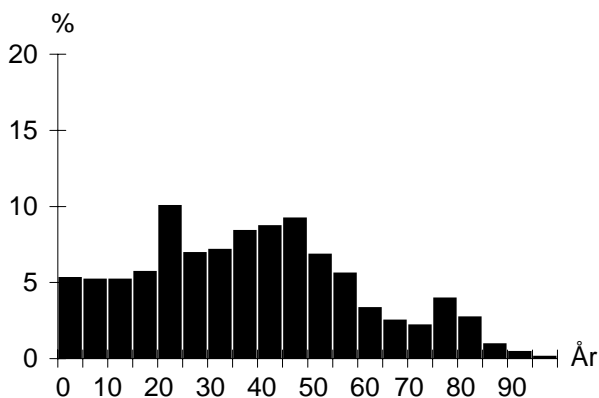

## UTLÄNDSK BAKGRUND

Land	1 januari 2000	
	Födda i utlandet	Födda i Sverige*
De fem största grupperna		
Jugoslavien	30	15
Bosnien-Hercegovina	14	
Finland	11	8
Danmark	10	20
Libanon	9	6
TOTALT	167	98
Andel av folkmängd	17%	10%

\* med minst en förälder född i utlandet

## FÖRVÄRVSARBETANDE

		År 1998
Förvärvsarbetande (16- år):		413
Andel förvärvsarb. (20-64 år):	Män	64%
	Kvinnor	66%
	<b>Totalt</b>	<b>65%</b>
Arbetsstillfällen		72
däruv tillverkning		3
" handel, privata tjänster m.m		34
" offentlig service		27

## FLYTTNINGAR

	1996	1997	1998	1999
Inflyttade	194	218	198	223
Utflyttade	170	181	195	208
Flyttningsnetto	24	37	3	15
Andel utflyttade av folkmängd	19%	20%	20%	22%

## UTBILDNING

Utbildningsnivå (20-64 år)	1 januari 2000	
	Antal	%
Förgymnasial	152	24
Gymnasial	299	47
Eftergymnasial	169	26
Uppgift saknas	19	3
TOTALT	639	100

## Rostorp

## BOSTÄDER

1 januari 2000			
Byggnadsår	Totalt	%	Småhus
före 1940	286	50	163
1941-60	285	50	–
1961-70	–	–	–
1971-80	1	0	1
1981-	1	0	1
SUMMA	573	100	165

Storlek	Totalt	%	Småhus
-1 rum och kök	123	21	–
2 rum och kök	217	38	2
3 rum och kök	73	13	18
4+ rum och kök	160	28	145
SUMMA	573	100	165

Upplåtelseform	Totalt	%	Småhus
Hysesrätt, MKB	39	7	–
Hysesrätt, privat	275	48	–
Bostadsrätt	94	16	–
Äganderätt	165	29	165
SUMMA	573	100	165

## ARBETSLÖSHET

31 mars 2000			
Reg. arbetslösa (18-64 år)	53	8%	
därav 18-24 år	6	5%	
I arbetsmarknadsåtgärder	26		

## KOMMUNALA VAL

År 1998	
Går ej att redovisa p g a valdistriktsindelningen	

## HUSHÅLL

Folk- och bostadsräkningen 1990		
Hushåll efter antal boende	Antal	%
1 boende	284	56
2 boende	132	26
3 boende	37	7
4+ boende	53	10
SUMMA	506	100

A pie chart illustrating the distribution of households based on the number of residents. The largest segment is '1 boende' at 56%, followed by '2 boende' at 26%, '4+ boende' at 10%, and '3 boende' at 7%.

Barnhushåll (barn 0-15 år)	Antal	%
Totalt	71	14
därav med barn under 7 år	44	62
därav ensamförälder	12	17

Pensionärshushåll	Antal	%
Totalt	126	25
därav ensamboende	63	50
därav kvinnor	45	71

## INKOMSTER

År 1998	
Disponibel medelinkomst	155 700
Inkomsttagare, antal	566
Inkomst/invånare	92 500

## FÖRSÖRJNINGSTÖD

År 2000	
Hushåll	114
Utbetalt belopp (kr)	3 635 505
Belopp per hushåll (kr)	31 890

## BILINNEHAV

31 december 1998	
Personbilar i trafik	278
Bilar per 100 invånare	29

## Strategisk utveckling

Malmö Stadskontor 2001

# Områdesfakta Segevång

Malmö: Delområde Segevång

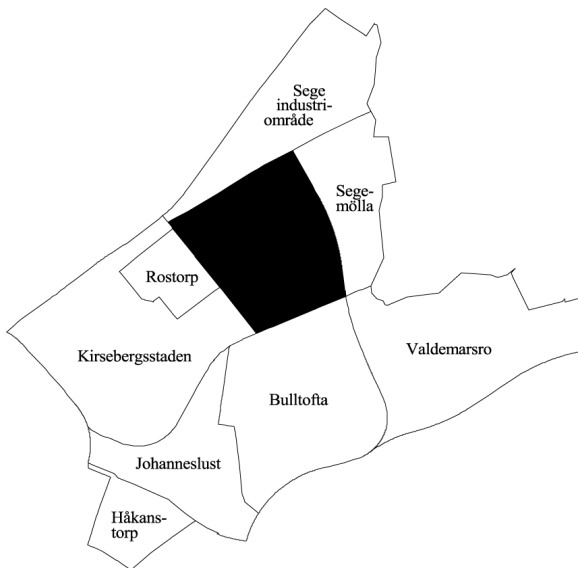

<b>Invånare</b> 1 jan 2000:	<b>3 789</b>
<b>Areal</b> , hektar 1 jan 2000:	<b>86</b>
<b>Invånare per hektar:</b>	<b>44</b>
<b>Hushåll</b> 1 jan 2000 (framskrivna):	<b>2 122</b>
<b>Arbetsstillfällen</b> 1998:	<b>1 163</b>

## Prognos

Folkmängd 1 januari 2006:	3 860
Bostadsbyggande 2000-2005:	–

## FOLKMÄNGD

År	Antal	År	Antal
1961	1 379	1997	3 696
1971	5 601	1998	3 736
1981	3 875	1999	3 736
1991	3 702	2000	3 789

## ÅLDERSFÖRDELNING

Ålder	Antal personer	%	1 januari 2000	
			Därav kvinnor	%
0 - 5	189	5	91	48
6-15	370	10	179	48
16-18	98	3	57	58
19-24	250	7	127	51
25-44	998	26	443	44
45-64	947	25	472	50
65-79	675	18	382	57
80-	262	7	186	71
<b>SUMMA</b>	<b>3 789</b>	<b>100</b>	<b>1 937</b>	<b>51</b>

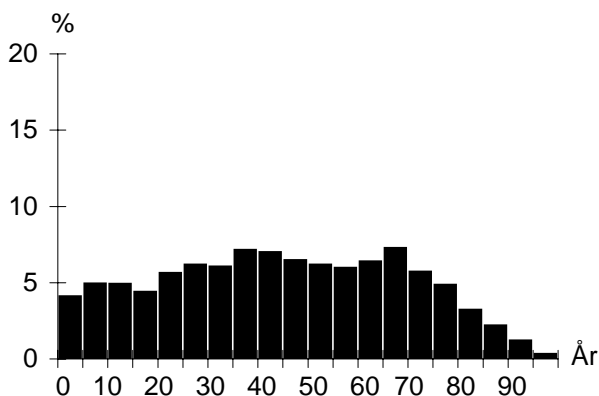

## UTLÄNDSK BAKGRUND

Land	1 januari 2000	
	Födda i utlandet	Födda i Sverige*
De fem största grupperna		
Jugoslavien	234	105
Polen	82	30
Danmark	60	65
Bosnien-Hercegovina	57	4
Irak	47	15
<b>TOTALT</b>	<b>897</b>	<b>469</b>
Andel av folkmängd	24%	12%

\* med minst en förälder född i utlandet

## FÖRVÄRVSARBETANDE

		År 1998
Förvärvsarbetande (16- år):		1 346
Andel förvärvsarb. (20-64 år):	Män	62%
	Kvinnor	59%
	<b>Totalt</b>	<b>61%</b>
Arbetsstillfällen		1 163
däruv tillverkning		14
" handel, privata tjänster m.m		125
" offentlig service		1 023

## FLYTTNINGAR

	1996	1997	1998	1999
Inflyttade	453	505	375	441
Utflyttade	387	430	355	338
Flyttningsnetto	66	75	20	103
Andel utflyttade av folkmängd	11%	12%	10%	9%

## UTBILDNING

Utbildningsnivå (20-64 år)	1 januari 2000	
	Antal	%
Förgymnasial	736	34
Gymnasial	1 076	50
Eftergymnasial	313	15
Uppgift saknas	33	2
<b>TOTALT</b>	<b>2 158</b>	<b>100</b>

## Segevång

## BOSTÄDER

BOSTÄDER			
1 januari 2000			
Byggnadsår	Totalt	%	Småhus
före 1940	–	–	–
1941-60	687	32	–
1961-70	1 342	63	–
1971-80	–	–	–
1981-	112	5	112
SUMMA	2 141	100	112

Storlek	Totalt	%	Småhus
-1 rum och kök	267	12	–
2 rum och kök	847	40	–
3 rum och kök	705	33	11
4+ rum och kök	322	15	101
SUMMA	2 141	100	112

Upplåtelseform	Totalt	%	Småhus
Hysesrätt, MKB	873	41	–
Hysesrätt, privat	10	0	10
Bostadsrätt	1 156	54	–
Äganderätt	102	5	102
SUMMA	2 141	100	112

## ARBETSLÖSHET

ARBETSLÖSHET			
31 mars 2000			
Reg. arbetslösa (18-64 år)	192	9%	
därav 18-24 år	28	10%	
I arbetsmarknadsåtgärder	117		

## KOMMUNALA VAL

KOMMUNALA VAL			
År 1998			
Parti	Antal	%	
M	269	12,7	
C	13	0,6	
Fp	21	1,0	
Kd	65	3,1	
S	1 300	61,4	
V	187	8,8	
Mp	39	1,8	
Skåp	102	4,8	
SPI	82	3,9	
Övriga partier	40	1,9	
SUMMA	2 118	100,0	

Valdeltagande: 67,3%

Valdistrikt: Kirseberg 8-10

## HUSHÅLL

HUSHÅLL			
Folk- och bostadsräkningen 1990			
Hushåll efter antal boende			
	Antal	%	
1 boende	1 048	52	
2 boende	638	31	
3 boende	190	9	
4+ boende	158	8	
SUMMA	2 034	100	

Barnhushåll (barn 0-15 år)

	Antal	%
Totalt	310	15
därav med barn under 7 år	167	54
därav ensamförälder	85	27

Pensionärshushåll			
	Antal	%	
Totalt	598	29	
därav ensamboende	354	59	
därav kvinnor	264	75	

## INKOMSTER

INKOMSTER			
År 1998			
Disponibel medelinkomst	145 300		
Inkomsttagare, antal	2 332		
Inkomst/invånare	90 700		

## FÖRSÖRJNINGSTÖD

FÖRSÖRJNINGSTÖD			
År 2000			
Hushåll	255		
Utbetalt belopp (kr)	7 858 799		
Belopp per hushåll (kr)	30 819		

## BILINNEHAV

BILINNEHAV			
31 december 1998			
Personbilar i trafik	1 109		
Bilar per 100 invånare	29		

## Strategisk utveckling

Malmö Stadskontor 2001

# Områdesfakta Bulltofta

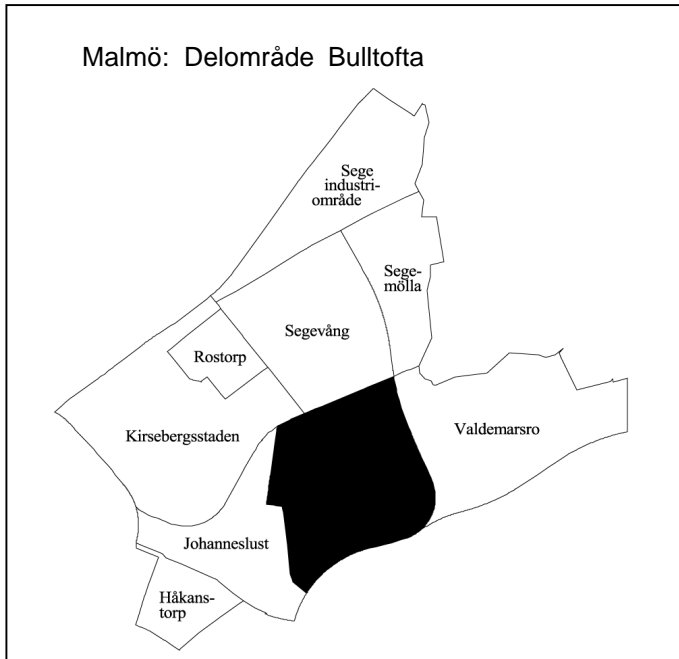

<b>Invånare</b> 1 jan 2000:	<b>1 232</b>
<b>Areal</b> , hektar 1 jan 2000:	<b>104</b>
<b>Invånare per hektar:</b>	<b>12</b>
<b>Hushåll</b> 1 jan 2000 (framskrivna):	<b>383</b>
<b>Arbetsstillfällen</b> 1998:	<b>1 678</b>

## Prognos

Folkmängd 1 januari 2006:	1 184
Bostadsbyggande 2000-2005:	–

## FOLKMÄNGD

År	Antal	År	Antal
1961	..	1997	1 219
1971	..	1998	1 213
1981	..	1999	1 221
1991	368	2000	1 232

## ÅLDERSFÖRDELNING

Ålder	Antal personer	%	1 januari 2000	
			Därav kvinnor	%
0 - 5	120	10	51	43
6-15	287	23	138	48
16-18	62	5	27	44
19-24	44	4	23	52
25-44	415	34	227	55
45-64	254	21	120	47
65-79	43	3	17	40
80-	7	1	5	71
<b>SUMMA</b>	<b>1 232</b>	<b>100</b>	<b>608</b>	<b>49</b>

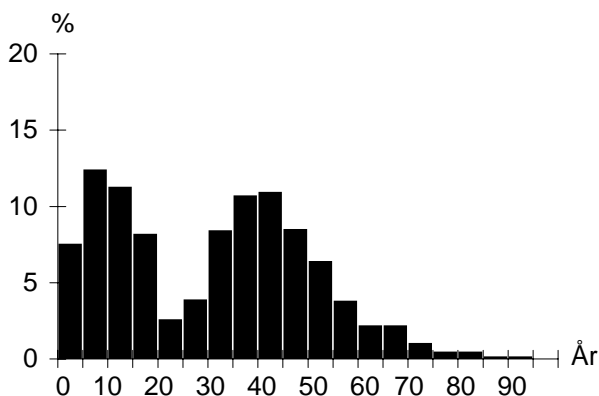

## UTLÄNDSK BAKGRUND

Land	1 januari 2000	
	Födda i utlandet	Födda i Sverige*
De fem största grupperna		
Polen	60	38
Iran	17	7
Jugoslavien	11	11
Kina	9	5
Irak	9	3
<b>TOTALT</b>	<b>186</b>	<b>168</b>
Andel av folkmängd	15%	14%

\* med minst en förälder född i utlandet

## FÖRVÄRVSARBETANDE

		År 1998
Förvärvsarbete (16- år):		576
Andel förvärvsarb. (20-64 år):	Män	85%
	Kvinnor	78%
	<b>Totalt</b>	<b>82%</b>
Arbetsstillfällen		1 678
därav tillverkning		470
" handel, privata tjänster m.m		1 148
" offentlig service		38

## FLYTTNINGAR

	1996	1997	1998	1999
Inflyttade	125	107	101	116
Utflyttade	119	116	109	114
Flyttningsnetto	6	-9	-8	2
Andel utflyttade av folkmängd	10%	10%	9%	9%

## UTBILDNING

Utbildningsnivå (20-64 år)	1 januari 2000	
	Antal	%
Förgymnasial	135	19
Gymnasial	346	49
Eftergymnasial	215	31
Uppgift saknas	4	1
<b>TOTALT</b>	<b>700</b>	<b>100</b>

**Bulltofta****BOSTÄDER**

1 januari 2000			
Byggnadsår	Totalt	%	Småhus
före 1940	4	1	–
1941-60	–	–	–
1961-70	–	–	–
1971-80	–	–	–
1981-	381	99	317
SUMMA	385	100	317

Storlek	Totalt	%	Småhus
-1 rum och kök	5	1	–
2 rum och kök	34	9	5
3 rum och kök	36	9	15
4+ rum och kök	310	81	297
SUMMA	385	100	317

Upplåtelseform	Totalt	%	Småhus
Hysesrätt, MKB	–	–	–
Hysesrätt, privat	4	1	–
Bostadsrätt	287	75	223
Äganderätt	94	24	94
SUMMA	385	100	317

**ARBETSLÖSHET**

31 mars 2000		
Reg. arbetslösa (18-64 år)	28	4%
därav 18-24 år	3	4%
I arbetsmarknadsåtgärder	13	

**KOMMUNALA VAL**

År 1998	
Går ej att redovisa p g a valdistriktsindelningen	

**HUSHÅLL**

Folk- och bostadsräkningen 1990		
Hushåll efter antal boende	Antal	%
1 boende	3	3
2 boende	23	21
3 boende	29	27
4+ boende	53	49
SUMMA	108	100

Barnhushåll (barn 0-15 år)		
	Antal	%
Totalt	76	70
därav med barn under 7 år	45	59
därav ensamförälder	2	3

Pensionärshushåll		
	Antal	%
Totalt	2	2
därav ensamboende	–	–
därav kvinnor	–	–

**INKOMSTER**

År 1998	
Disponibel medelinkomst	251 400
Inkomsttagare, antal	424
Inkomst/invånare	87 300

**FÖRSÖRJNINGSSTÖD**

År 2000	
Hushåll	14
Utbetalt belopp (kr)	284 413
Belopp per hushåll (kr)	20 315

**BILINNEHAV**

31 december 1998	
Personbilar i trafik	376
Bilar per 100 invånare	31

**Strategisk utveckling**

Malmö Stadskontor 2001



# Områdesfakta Valdemarsro

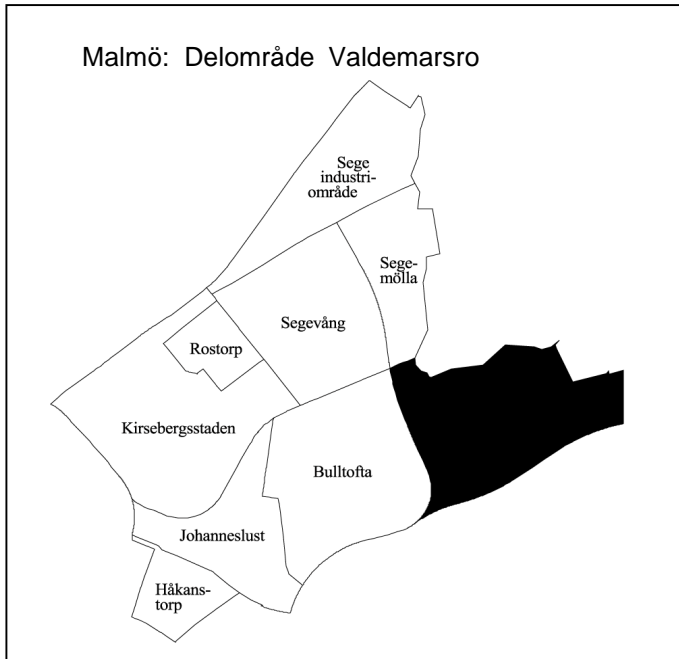

<b>Invånare</b> 1 jan 2000:	<b>491</b>
<b>Areal</b> , hektar 1 jan 2000:	<b>106</b>
<b>Invånare per hektar:</b>	<b>5</b>
<b>Hushåll</b> 1 jan 2000 (framskrivna):	<b>197</b>
<b>Arbetsstillfällena</b> 1998:	<b>528</b>

## Prognos

Folkmängd 1 januari 2006:	513
Bostadsbyggande 2000-2005:	–

## FOLKMÄNGD

År	Antal	År	Antal
1961	366	1997	468
1971	343	1998	491
1981	393	1999	497
1991	526	2000	491

## ÅLDERSFÖRDELNING

Ålder	Antal personer	%	1 januari 2000	
			Därav kvinnor	%
0 - 5	58	12	29	50
6-15	79	16	34	43
16-18	19	4	8	42
19-24	19	4	9	47
25-44	132	27	72	55
45-64	141	29	67	48
65-79	36	7	13	36
80-	7	1	3	43
<b>SUMMA</b>	<b>491</b>	<b>100</b>	<b>235</b>	<b>48</b>

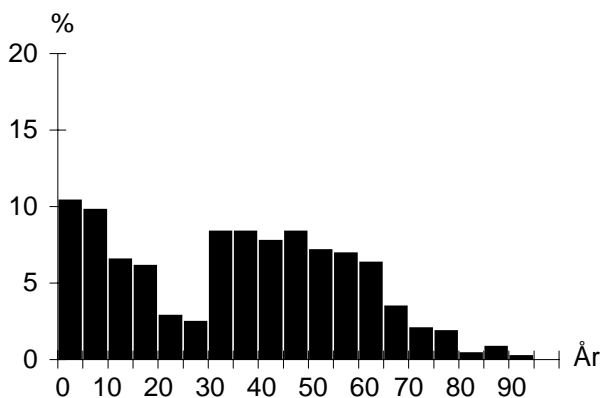

## UTLÄNDSK BAKGRUND

Land	1 januari 2000	
	Födda i utlandet	Födda i Sverige*
De fem största grupperna		
Afghanistan	12	
Polen	10	6
Jugoslavien	8	7
Tjeckoslovakien	7	
Tyskland	6	8
<b>TOTALT</b>	<b>83</b>	<b>52</b>
Andel av folkmängd	17%	11%

\* med minst en förälder född i utlandet

## FÖRVÄRVSARBETANDE

		År 1998
Förvärvsarbete (16- år):		235
Andel förvärvsarb. (20-64 år):	Män	81%
	Kvinnor	73%
		<b>Totalt 77%</b>
Arbetsstillfällen		528
däruv tillverkning		87
" handel, privata tjänster m.m		257
" offentlig service		183

## FLYTTNINGAR

	1996	1997	1998	1999
Inflyttade	79	92	51	59
Utflyttade	94	89	50	66
Flyttningsnetto	-15	3	1	-7
Andel utflyttade av folkmängd	20%	19%	10%	13%

## UTBILDNING

Utbildningsnivå (20-64 år)	1 januari 2000	
	Antal	%
Förgymnasial	63	22
Gymnasial	142	49
Eftergymnasial	76	26
Uppgift saknas	6	2
<b>TOTALT</b>	<b>287</b>	<b>100</b>

## Valdemarsro

## BOSTÄDER

BOSTÄDER			
1 januari 2000			
Byggnadsår	Totalt	%	Småhus
före 1940	84	41	83
1941-60	9	4	9
1961-70	10	5	10
1971-80	35	17	35
1981-	66	32	20
SUMMA	204	100	157

Storlek	Totalt	%	Småhus
-1 rum och kök	6	3	2
2 rum och kök	–	–	–
3 rum och kök	67	33	29
4+ rum och kök	131	64	126
SUMMA	204	100	157

Upplåtelseform	Totalt	%	Småhus
Hysesrätt, MKB	–	–	–
Hysesrätt, privat	47	23	–
Bostadsrätt	–	–	–
Äganderätt	157	77	157
SUMMA	204	100	157

## HUSHÅLL

HUSHÅLL		
Folk- och bostadsräkningen 1990		
Hushåll efter antal boende	Antal	%
1 boende	27	16
2 boende	60	35
3 boende	29	17
4+ boende	54	32
SUMMA	170	100

A pie chart illustrating the distribution of households based on the number of residents. The chart is divided into four segments: 1 boende (16%), 2 boende (35%), 3 boende (17%), and 4+ boende (32%).

Barnhushåll (barn 0-15 år)	Antal	%
Totalt	67	39
därav med barn under 7 år	34	51
därav ensamförälder	4	6

Pensionärshushåll	Antal	%
Totalt	34	20
därav ensamboende	13	38
därav kvinnor	8	62

## ARBETSLÖSHET

ARBETSLÖSHET		
31 mars 2000		
Reg. arbetslösa (18-64 år)	6	2%
därav 18-24 år	2	8%
I arbetsmarknadsåtgärder	8	

## INKOMSTER

INKOMSTER	
År 1998	
Disponibel medelinkomst	245 500
Inkomsttagare, antal	184
Inkomst/invånare	90 900

## KOMMUNALA VAL

KOMMUNALA VAL	
År 1998	
Går ej att redovisa p g a valdistriktsindelningen	

## FÖRSÖRJNINGSTÖD

FÖRSÖRJNINGSTÖD	
År 2000	
Hushåll	11
Utbetalt belopp (kr)	358 657
Belopp per hushåll (kr)	32 605

## BILINNEHAV

BILINNEHAV	
31 december 1998	
Personbilar i trafik	179
Bilar per 100 invånare	36

## Strategisk utveckling

Malmö Stadskontor 2001

# Områdesfakta Västervång

Malmö: Delområde Västervång

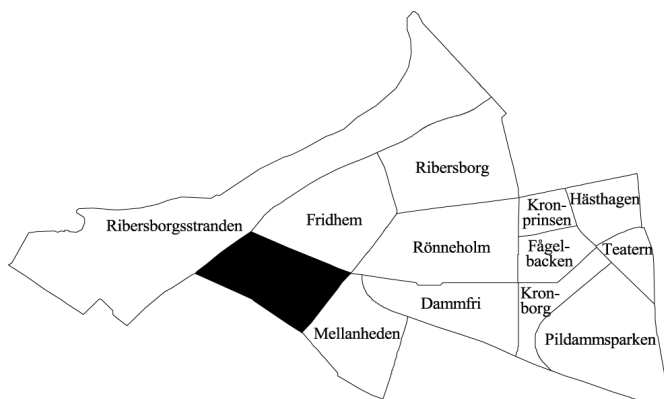

<b>Invånare</b> 1 jan 2000:	<b>911</b>
<b>Areal</b> , hektar 1 jan 2000:	<b>34</b>
<b>Invånare per hektar:</b>	<b>27</b>
<b>Hushåll</b> 1 jan 2000 (framskrivna):	<b>376</b>
<b>Arbetsstillfällen</b> 1998:	<b>112</b>

## Prognos

Folkmängd 1 januari 2006:	848
Bostadsbyggande 2000-2005:	–

## FOLKMÄNGD

År	Antal	År	Antal
1961	922	1997	851
1971	772	1998	901
1981	739	1999	901
1991	829	2000	911

## ÅLDERSFÖRDELNING

Ålder	Antal personer	%	1 januari 2000	
			Därav kvinnor	%
0 - 5	54	6	32	59
6-15	127	14	65	51
16-18	34	4	13	38
19-24	52	6	28	54
25-44	179	20	102	57
45-64	279	31	143	51
65-79	125	14	73	58
80-	61	7	46	75
SUMMA	911	100	502	55

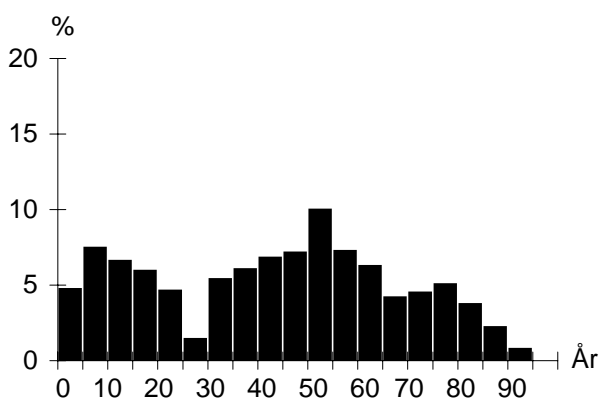

## UTLÄNDSK BAKGRUND

Land	1 januari 2000	
	Födda i utlandet	Födda i Sverige*
De fem största grupperna		
Danmark	11	20
Finland	6	10
Tjeckoslovakien	6	
Jugoslavien	5	
Brasilien	4	
TOTALT	60	77
Andel av folkmängd	7%	8%

\* med minst en förälder född i utlandet

## FÖRVÄRVSARBETANDE

		År 1998
Förvärvsarbetande (16- år):		401
Andel förvärvsarb. (20-64 år):	Män	82%
	Kvinnor	75%
<b>Totalt</b>		<b>79%</b>
Arbetsstillfällen		112
däruav tillverkning		–
" handel, privata tjänster m.m		59
" offentlig service		50

## FLYTTNINGAR

	1996	1997	1998	1999
Inflyttade	49	140	77	79
Utflyttade	62	90	86	61
Flyttningsnetto	-13	50	-9	18
Andel utflyttade av folkmängd	7%	11%	10%	7%

## UTBILDNING

Utbildningsnivå (20-64 år)	1 januari 2000	
	Antal	%
Förgymnasial	17	3
Gymnasial	144	29
Eftergymnasial	338	68
Uppgift saknas	1	0
TOTALT	500	100

## Västervång

## BOSTÄDER

1 januari 2000			
Byggnadsår	Totalt	%	Småhus
före 1940	61	16	58
1941-60	180	47	180
1961-70	15	4	15
1971-80	45	12	45
1981-	78	21	34
SUMMA	379	100	332

Storlek	Totalt	%	Småhus
-1 rum och kök	7	2	4
2 rum och kök	25	7	20
3 rum och kök	98	26	85
4+ rum och kök	249	66	223
SUMMA	379	100	332

Upplåtelseform	Totalt	%	Småhus
Hysesrätt, MKB	–	–	–
Hysesrätt, privat	4	1	1
Bostadsrätt	44	12	–
Äganderätt	331	87	331
SUMMA	379	100	332

## ARBETSLÖSHET

31 mars 2000			
Reg. arbetslösa (18-64 år)	14	3%	
därav 18-24 år	3	5%	
I arbetsmarknadsåtgärder	4		

## KOMMUNALA VAL

År 1998	
Går ej att redovisa p g a valdistriktsindelningen	

## HUSHÅLL

Folk- och bostadsräkningen 1990		
Hushåll efter antal boende	Antal	%
1 boende	108	32
2 boende	105	31
3 boende	48	14
4+ boende	74	22
SUMMA	335	100

Barnhushåll (barn 0-15 år)	Antal	%
Totalt	94	28
därav med barn under 7 år	48	51
därav ensamförälder	7	7

Pensionärshushåll	Antal	%
Totalt	145	43
därav ensamboende	76	52
därav kvinnor	66	87

## INKOMSTER

År 1998	
Disponibel medelinkomst	456 700
Inkomsttagare, antal	410
Inkomst/invånare	207 800

## FÖRSÖRJNINGSTÖD

År 2000	
Hushåll	1
Utbetalt belopp (kr)	1 041
Belopp per hushåll (kr)	1 041

## BILINNEHAV

31 december 1998	
Personbilar i trafik	374
Bilar per 100 invånare	41

## Strategisk utveckling

Malmö Stadskontor 2001

# Områdesfakta Mellanheden

Malmö: Delområde Mellanheden

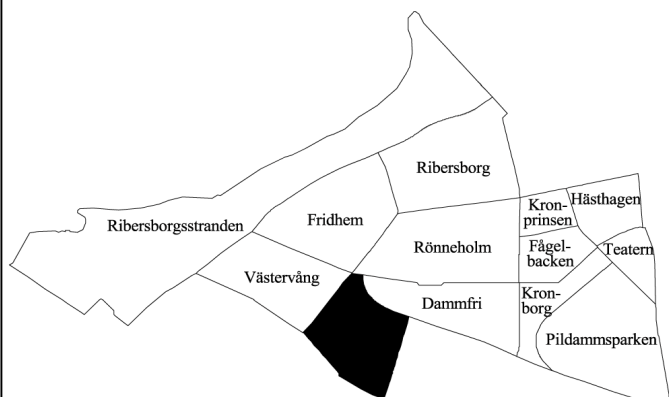

<b>Inväånare</b> 1 jan 2000:	<b>1 617</b>
<b>Areal</b> , hektar 1 jan 2000:	<b>32</b>
<b>Inväånare per hektar:</b>	<b>51</b>
<b>Hushåll</b> 1 jan 2000 (framskrivna):	<b>1 103</b>
<b>Arbetsstillfällen</b> 1998:	<b>402</b>

Folkmängd 1 januari 2006:	1 622
Bostadsbyggande 2000-2005:	–

## FOLKMÄNGD

År	Antal	År	Antal
1961	3 034	1997	1 589
1971	2 426	1998	1 629
1981	1 656	1999	1 637
1991	1 499	2000	1 617

## ÅLDERSFÖRDELNING

Ålder	Antal personer	1 januari 2000	
		%	Däåv kvinnor %
0 - 5	72	4	40
6-15	147	9	67
16-18	24	1	10
19-24	113	7	66
25-44	407	25	208
45-64	313	19	179
65-79	278	17	173
80-	263	16	193
SUMMA	1 617	100	936

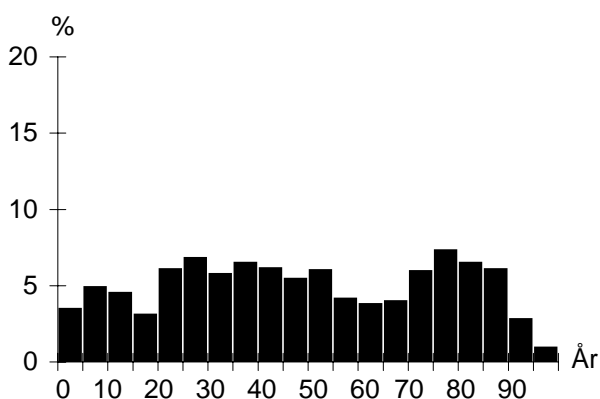

## UTLÄNDSK BAKGRUND

Land	1 januari 2000	
	Födda i utlandet	Födda i Sverige*
De fem största grupperna		
Danmark	22	29
Tyskland	20	17
Polen	20	15
Norge	9	4
Finland	8	8
TOTALT	153	131
Andel av folkmängd	9%	8%

\* med minst en förälder född i utlandet

## FÖRVÄRVSARBETANDE

		År 1998
Förväårsarbetande (16- år):		584
Andel förväårsarb. (20-64 år):	Män	69%
	Kvinnor	70%
		<b>Totalt 69%</b>
Arbetsstillfällen		402
däåv tillverkning		25
" handel, privata tjänster m.m		40
" offentlig service		336

## FLYTTNINGAR

	1996	1997	1998	1999
Inflyttade	250	284	241	231
Utflyttade	216	221	195	204
Flyttningsnetto	34	63	46	27
Andel utflyttade av folkmängd	14%	14%	12%	12%

## UTBILDNING

Utbildningsnivå (20-64 år)	1 januari 2000	
	Antal	%
Förgymnasial	134	16
Gymnasial	359	44
Eftergymnasial	316	39
Uppgift saknas	9	1
TOTALT	818	100

## Mellanheden

## BOSTÄDER

1 januari 2000			
Byggnadsår	Totalt	%	Småhus
före 1940	39	3	39
1941-60	937	80	25
1961-70	131	11	–
1971-80	3	0	3
1981-	62	5	1
SUMMA	1 172	100	68

Storlek	Totalt	%	Småhus
-1 rum och kök	349	30	–
2 rum och kök	384	33	1
3 rum och kök	295	25	5
4+ rum och kök	144	12	62
SUMMA	1 172	100	68

Upplåtelseform	Totalt	%	Småhus
Hysesrätt, MKB	518	44	–
Hysesrätt, privat	195	17	3
Bostadsrätt	394	34	–
Äganderätt	65	6	65
SUMMA	1 172	100	68

## ARBETSLÖSHET

31 mars 2000			
Reg. arbetslösa (18-64 år)	59	7%	
därav 18-24 år	6	5%	
I arbetsmarknadsåtgärder	29		

## KOMMUNALA VAL

År 1998	
Går ej att redovisa p g a valdistriktsindelningen	

## HUSHÅLL

Folk- och bostadsräkningen 1990		
Hushåll efter antal boende	Antal	%
1 boende	662	67
2 boende	238	24
3 boende	46	5
4+ boende	36	4
SUMMA	982	100

Barnhushåll (barn 0-15 år)	Antal	%
Totalt	84	9
därav med barn under 7 år	50	60
därav ensamförälder	28	33

Pensionärshushåll	Antal	%
Totalt	505	51
därav ensamboende	364	72
därav kvinnor	296	81

## INKOMSTER

År 1998	
Disponibel medelinkomst	151 600
Inkomsttagare, antal	1 126
Inkomst/invånare	104 300

## FÖRSÖRJNINGSTÖD

År 2000	
Hushåll	55
Utbetalt belopp (kr)	1 462 207
Belopp per hushåll (kr)	26 586

## BILINNEHAV

31 december 1998	
Personbilar i trafik	426
Bilar per 100 invånare	26

## Strategisk utveckling

Malmö Stadskontor 2001

# Områdesfakta Bellevue

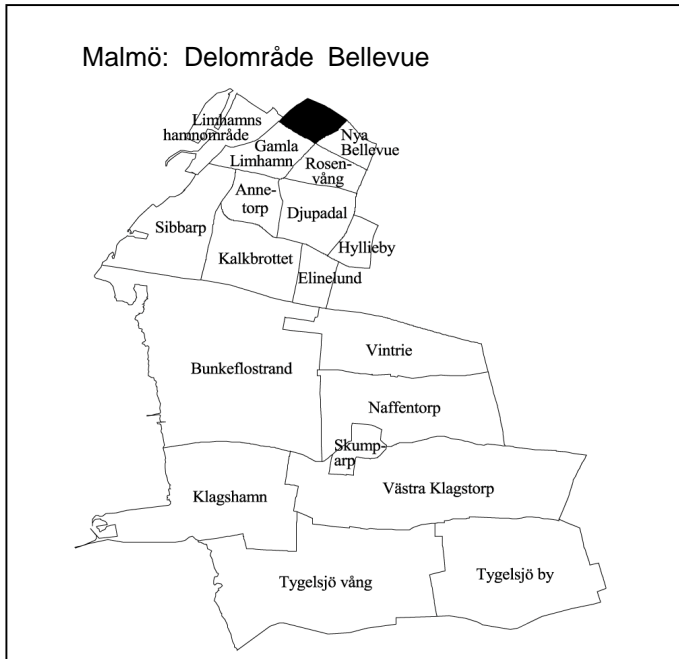

<b>Invånare</b> 1 jan 2000:	<b>1 198</b>
<b>Areal</b> , hektar 1 jan 2000:	<b>55</b>
<b>Invånare per hektar:</b>	<b>22</b>
<b>Hushåll</b> 1 jan 2000 (framskrivna):	<b>407</b>
<b>Arbetsstillfällen</b> 1998:	<b>68</b>

## Prognos

Folkmängd 1 januari 2006:	1 141
Bostadsbyggande 2000-2005:	–

## FOLKMÄNGD

År	Antal	År	Antal
1961	1 180	1997	1 159
1971	1 132	1998	1 153
1981	1 145	1999	1 188
1991	1 163	2000	1 198

## ÅLDERSFÖRDELNING

Ålder	Antal personer	%	1 januari 2000	
			Därav kvinnor	%
0 - 5	92	8	50	54
6-15	195	16	96	49
16-18	57	5	27	47
19-24	70	6	31	44
25-44	237	20	129	54
45-64	357	30	182	51
65-79	141	12	67	48
80-	49	4	27	55
<b>SUMMA</b>	<b>1 198</b>	<b>100</b>	<b>609</b>	<b>51</b>

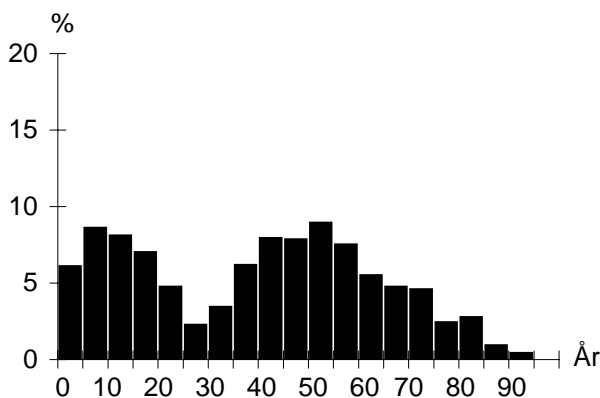

## UTLÄNDSK BAKGRUND

Land	1 januari 2000	
	Födda i utlandet	Födda i Sverige*
De fem största grupperna		
Danmark	26	26
Polen	19	18
Tyskland	13	14
Finland	12	13
Australien	9	
<b>TOTALT</b>	<b>155</b>	<b>126</b>
Andel av folkmängd	13%	11%

\* med minst en förälder född i utlandet

## FÖRVÄRVSARBETANDE

		År 1998
Förvärvsarbetande (16- år):		493
Andel förvärvsarb. (20-64 år):	Män	73%
	Kvinnor	69%
	<b>Totalt</b>	<b>71%</b>
Arbetsstillfällen		68
däruav tillverkning		5
" handel, privata tjänster m.m		41
" offentlig service		17

## FLYTTNINGAR

	1996	1997	1998	1999
Inflyttade	100	156	129	111
Utflyttade	108	161	107	111
Flyttningsnetto	-8	-5	22	–
Andel utflyttade av folkmängd	9%	14%	9%	9%

## UTBILDNING

Utbildningsnivå (20-64 år)	1 januari 2000	
	Antal	%
Förgymnasial	33	5
Gymnasial	178	27
Eftergymnasial	430	66
Uppgift saknas	10	2
<b>TOTALT</b>	<b>651</b>	<b>100</b>

## Bellevue

## BOSTÄDER

1 januari 2000			
Byggnadsår	Totalt	%	Småhus
före 1940	168	41	165
1941-60	115	28	102
1961-70	35	9	35
1971-80	67	16	67
1981-	23	6	23
SUMMA	408	100	392

Storlek	Totalt	%	Småhus
-1 rum och kök	14	3	3
2 rum och kök	4	1	4
3 rum och kök	8	2	5
4+ rum och kök	382	94	380
SUMMA	408	100	392

Upplåtelseform	Totalt	%	Småhus
Hysesrätt, MKB	–	–	–
Hysesrätt, privat	3	1	–
Bostadsrätt	13	3	–
Äganderätt	392	96	392
SUMMA	408	100	392

## ARBETSLÖSHET

31 mars 2000		
Reg. arbetslösa (18-64 år)	12	2%
därav 18-24 år	–	–
I arbetsmarknadsåtgärder	10	

## KOMMUNALA VAL

År 1998	
Går ej att redovisa p g a valdistriktsindelningen	

## HUSHÅLL

Folk- och bostadsräkningen 1990		
Hushåll efter antal boende	Antal	%
1 boende	62	16
2 boende	141	36
3 boende	79	20
4+ boende	110	28
SUMMA	392	100

Barnhushåll (barn 0-15 år)	Antal	%
Totalt	132	34
därav med barn under 7 år	49	37
därav ensamförälder	18	14

Pensionärshushåll	Antal	%
Totalt	111	28
därav ensamboende	26	23
därav kvinnor	20	77

## INKOMSTER

År 1998	
Disponibel medelinkomst	485 700
Inkomsttagare, antal	447
Inkomst/invånare	182 800

## FÖRSÖRJNINGSTÖD

År 2000	
Hushåll	1
Utbetalt belopp (kr)	43 148
Belopp per hushåll (kr)	43 148

## BILINNEHAV

31 december 1998	
Personbilar i trafik	503
Bilar per 100 invånare	42

## Strategisk utveckling

Malmö Stadskontor 2001



# Områdesfakta Nya Bellevue

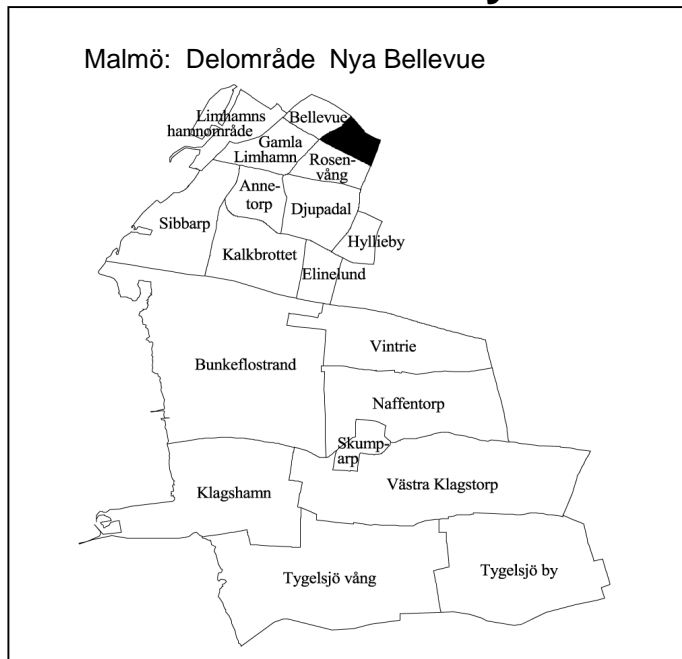

<b>Invånare</b> 1 jan 2000:	<b>972</b>
<b>Areal</b> , hektar 1 jan 2000:	<b>47</b>
<b>Invånare per hektar:</b>	<b>21</b>
<b>Hushåll</b> 1 jan 2000 (framskrivna):	<b>334</b>
<b>Arbetsstillfällen</b> 1998:	<b>112</b>

## Prognos

Folkmängd 1 januari 2006:	905
Bostadsbyggande 2000-2005:	–

## FOLKMÄNGD

År	Antal	År	Antal
1961	930	1997	962
1971	916	1998	948
1981	860	1999	963
1991	921	2000	972

## ÅLDERSFÖRDELNING

Ålder	Antal personer	%	1 januari 2000	
			Därav kvinnor	%
0 - 5	69	7	26	38
6-15	187	19	89	48
16-18	48	5	25	52
19-24	50	5	19	38
25-44	194	20	111	57
45-64	277	28	138	50
65-79	100	10	51	51
80-	47	5	25	53
<b>SUMMA</b>	<b>972</b>	<b>100</b>	<b>484</b>	<b>50</b>

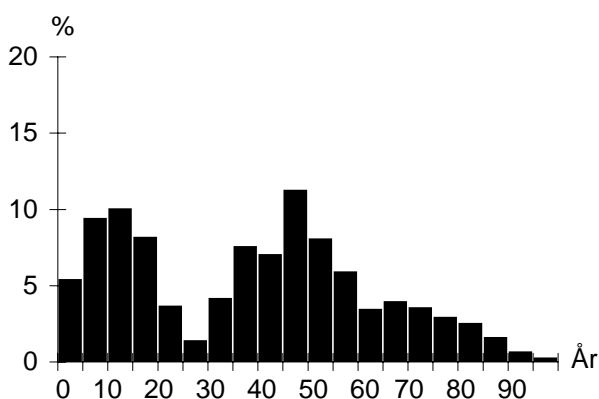

## UTLÄNDSK BAKGRUND

Land	1 januari 2000	
	Födda i utlandet	Födda i Sverige*
De fem största grupperna		
Polen	14	11
Finland	9	11
Danmark	6	11
Tyskland	6	10
USA	6	4
<b>TOTALT</b>	<b>101</b>	<b>83</b>
Andel av folkmängd	10%	9%

\* med minst en förälder född i utlandet

## FÖRVÄRVSARBETANDE

		År 1998
Förvärvsarbetande (16- år):		421
Andel förvärvsarb. (20-64 år):	Män	83%
	Kvinnor	75%
	<b>Totalt</b>	<b>79%</b>
Arbetsstillfällen		112
däruv tillverkning		26
" handel, privata tjänster m.m		48
" offentlig service		35

## FLYTTNINGAR

	1996	1997	1998	1999
Inflyttade	73	90	85	83
Utflyttade	67	110	75	75
Flyttningsnetto	6	-20	10	8
Andel utflyttade av folkmängd	7%	11%	8%	8%

## UTBILDNING

Utbildningsnivå (20-64 år)	1 januari 2000	
	Antal	%
Förgymnasial	31	6
Gymnasial	136	27
Eftergymnasial	333	66
Uppgift saknas	6	1
<b>TOTALT</b>	<b>506</b>	<b>100</b>

## Nya Bellevue

## BOSTÄDER

1 januari 2000			
Byggnadsår	Totalt	%	Småhus
före 1940	194	58	194
1941-60	46	14	46
1961-70	35	10	35
1971-80	32	10	32
1981-	28	8	28
SUMMA	335	100	335

Storlek	Totalt	%	Småhus
-1 rum och kök	4	1	4
2 rum och kök	6	2	6
3 rum och kök	12	4	12
4+ rum och kök	313	93	313
SUMMA	335	100	335

Upplåtelseform	Totalt	%	Småhus
Hysesrätt, MKB	–	–	–
Hysesrätt, privat	–	–	–
Bostadsrätt	–	–	–
Äganderätt	335	100	335
SUMMA	335	100	335

## ARBETSLÖSHET

31 mars 2000		
Reg. arbetslösa (18-64 år)	15	3%
därav 18-24 år	1	1%
I arbetsmarknadsåtgärder	9	

## KOMMUNALA VAL

År 1998	
Går ej att redovisa p g a valdistriktsindelningen	

## HUSHÅLL

Folk- och bostadsräkningen 1990		
Hushåll efter antal boende	Antal	%
1 boende	61	18
2 boende	116	35
3 boende	57	17
4+ boende	96	29
SUMMA	330	100

Barnhushåll (barn 0-15 år)	Antal	%
Totalt	126	38
därav med barn under 7 år	63	50
därav ensamförälder	6	5

Pensionärshushåll	Antal	%
Totalt	96	29
därav ensamboende	30	31
därav kvinnor	25	83

## INKOMSTER

År 1998	
Disponibel medelinkomst	383 100
Inkomsttagare, antal	355
Inkomst/invånare	141 200

## FÖRSÖRJNINGSTÖD

År 2000	
Hushåll	2
Utbetalt belopp (kr)	41 258
Belopp per hushåll (kr)	20 629

## BILINNEHAV

31 december 1998	
Personbilar i trafik	357
Bilar per 100 invånare	37

# Områdesfakta Rosenvång

Malmö: Delområde Rosenvång

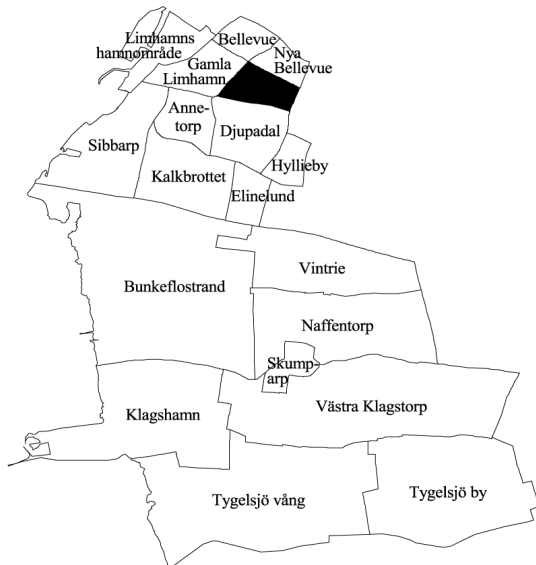

<b>Invånare</b> 1 jan 2000:	<b>2 162</b>
<b>Areal</b> , hektar 1 jan 2000:	<b>73</b>
<b>Invånare per hektar:</b>	<b>30</b>
<b>Hushåll</b> 1 jan 2000 (framskrivna):	<b>805</b>
<b>Arbetsstillfällen</b> 1998:	<b>165</b>

## Prognos

Folkmängd 1 januari 2006:	2 141
Bostadsbyggande 2000-2005:	–

## FOLKMÄNGD

År	Antal	År	Antal
1961	2 710	1997	2 101
1971	2 517	1998	2 117
1981	2 046	1999	2 160
1991	2 018	2000	2 162

## ÅLDERSFÖRDELNING

Ålder	Antal personer	%	1 januari 2000	
			Därav kvinnor	%
0 - 5	209	10	106	51
6-15	356	16	186	52
16-18	90	4	48	53
19-24	83	4	37	45
25-44	559	26	299	53
45-64	502	23	247	49
65-79	268	12	146	54
80-	95	4	54	57
<b>SUMMA</b>	<b>2 162</b>	<b>100</b>	<b>1 123</b>	<b>52</b>

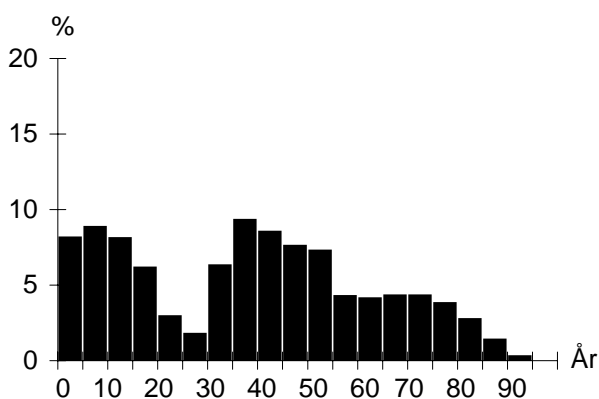

## UTLÄNDSK BAKGRUND

Land	1 januari 2000	
	Födda i utlandet	Födda i Sverige*
De fem största grupperna		
Polen	24	13
Danmark	20	31
Jugoslavien	11	14
Storbritannien	9	8
Finland	8	27
<b>TOTALT</b>	<b>161</b>	<b>194</b>
Andel av folkmängd	7%	9%

\* med minst en förälder född i utlandet

## FÖRVÄRVSARBETANDE

		År 1998
Förvärvsarbetande (16- år):		953
Andel förvärvsarb. (20-64 år):		
Män		84%
Kvinnor		79%
<b>Totalt</b>		<b>81%</b>
Arbetsstillfällen		165
därav tillverkning		15
" handel, privata tjänster m.m		68
" offentlig service		78

## FLYTTNINGAR

	1996	1997	1998	1999
Inflyttade	162	211	154	133
Utflyttade	160	192	147	139
Flyttningsnetto	2	19	7	-6
Andel utflyttade av folkmängd	8%	9%	7%	6%

## UTBILDNING

Utbildningsnivå (20-64 år)	1 januari 2000	
	Antal	%
Förgymnasial	83	7
Gymnasial	372	33
Eftergymnasial	656	58
Uppgift saknas	13	1
<b>TOTALT</b>	<b>1 124</b>	<b>100</b>

## Rosenvång

## BOSTÄDER

1 januari 2000			
Byggnadsår	Totalt	%	Småhus
före 1940	319	39	312
1941-60	361	45	353
1961-70	82	10	82
1971-80	25	3	25
1981-	21	3	12
SUMMA	808	100	784

Storlek	Totalt	%	Småhus
-1 rum och kök	13	2	2
2 rum och kök	44	5	42
3 rum och kök	129	16	122
4+ rum och kök	622	77	618
SUMMA	808	100	784

Upplåtelseform	Totalt	%	Småhus
Hysesrätt, MKB	21	3	21
Hysesrätt, privat	24	3	–
Bostadsrätt	12	1	12
Äganderätt	751	93	751
SUMMA	808	100	784

## ARBETSLÖSHET

31 mars 2000		
Reg. arbetslösa (18-64 år)	36	3%
därav 18-24 år	1	1%
I arbetsmarknadsåtgärder	19	

## KOMMUNALA VAL

År 1998	
Går ej att redovisa p g a valdistriktsindelningen	

## HUSHÅLL

Folk- och bostadsräkningen 1990		
Hushåll efter antal boende	Antal	%
1 boende	183	23
2 boende	333	42
3 boende	97	12
4+ boende	181	23
SUMMA	794	100

Barnhushåll (barn 0-15 år)	Antal	%
Totalt	229	29
därav med barn under 7 år	129	56
därav ensamförälder	14	6

Pensionärshushåll	Antal	%
Totalt	303	38
därav ensamboende	108	36
därav kvinnor	84	78

## INKOMSTER

År 1998	
Disponibel medelinkomst	306 900
Inkomsttagare, antal	866
Inkomst/invånare	123 000

## FÖRSÖRJNINGSTÖD

År 2000	
Hushåll	3
Utbetalt belopp (kr)	67 439
Belopp per hushåll (kr)	22 480

## BILINNEHAV

31 december 1998	
Personbilar i trafik	785
Bilar per 100 invånare	36

## Strategisk utveckling

Malmö Stadskontor 2001

# Områdesfakta Gamla Limhamn

Malmö: Delområde Gamla Limhamn

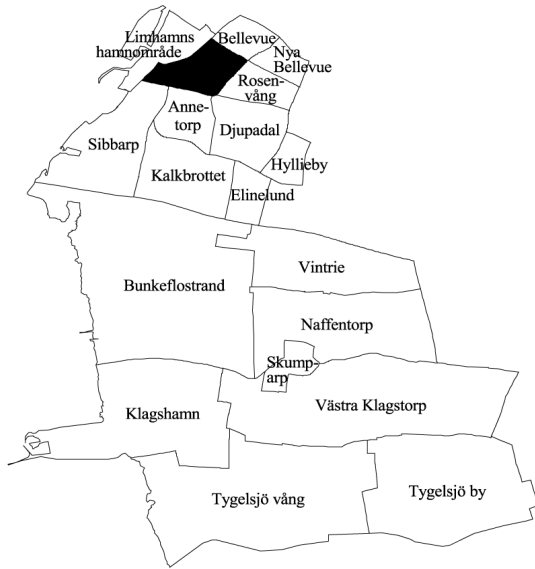

<b>Invånare</b> 1 jan 2000:	<b>5 098</b>
<b>Areal</b> , hektar 1 jan 2000:	<b>102</b>
<b>Invånare per hektar:</b>	<b>50</b>
<b>Hushåll</b> 1 jan 2000 (framskrivna):	<b>2 628</b>
<b>Arbetsstillfällen</b> 1998:	<b>2 002</b>

## Prognos

Folkmängd 1 januari 2006:	5 149
Bostadsbyggande 2000-2005:	13

## FOLKMÄNGD

År	Antal	År	Antal
1961	8 619	1997	4 980
1971	6 579	1998	5 103
1981	5 094	1999	5 045
1991	4 744	2000	5 098

## ÅLDERSFÖRDELNING

Ålder	Antal personer	%	1 januari 2000	
			Därav kvinnor	%
0 - 5	328	6	169	52
6-15	598	12	295	49
16-18	140	3	76	54
19-24	305	6	152	50
25-44	1 397	27	730	52
45-64	1 333	26	646	48
65-79	710	14	386	54
80-	287	6	201	70
<b>SUMMA</b>	<b>5 098</b>	<b>100</b>	<b>2 655</b>	<b>52</b>

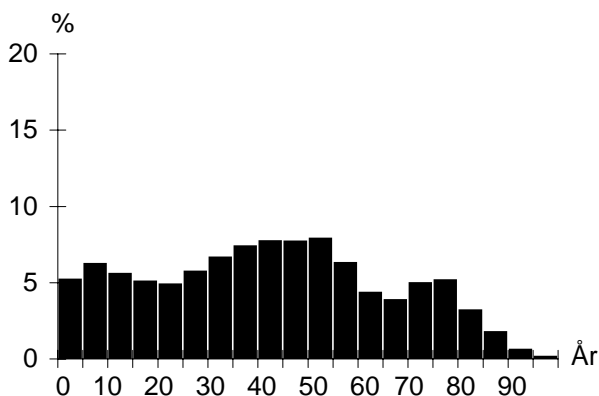

## UTLÄNDSK BAKGRUND

Land	1 januari 2000	
	Födda i utlandet	Födda i Sverige*
De fem största grupperna		
Danmark	100	86
Tyskland	40	53
Jugoslavien	39	25
Polen	34	31
Finland	30	53
<b>TOTALT</b>	<b>491</b>	<b>431</b>
Andel av folkmängd	10%	8%

\* med minst en förälder född i utlandet

## FÖRVÄRVSARBETANDE

		År 1998
Förvärvsarbetande (16- år):		2 255
Andel förvärvsarb. (20-64 år):	Män	75%
	Kvinnor	76%
	<b>Totalt</b>	<b>75%</b>
Arbetsstillfällen		2 002
däruv tillverkning		689
" handel, privata tjänster m.m		833
" offentlig service		468

## FLYTTNINGAR

	1996	1997	1998	1999
Inflyttade	700	768	618	638
Utflyttade	684	637	663	567
Flyttningsnetto	16	131	-45	71
Andel utflyttade av folkmängd	14%	13%	13%	11%

## UTBILDNING

Utbildningsnivå (20-64 år)	1 januari 2000	
	Antal	%
Förgymnasial	529	18
Gymnasial	1 283	43
Eftergymnasial	1 131	38
Uppgift saknas	35	1
<b>TOTALT</b>	<b>2 978</b>	<b>100</b>

## Gamla Limhamn

## BOSTÄDER

1 januari 2000			
Byggnadsår	Totalt	%	Småhus
före 1940	840	30	588
1941-60	1 353	49	53
1961-70	107	4	36
1971-80	260	9	143
1981-	229	8	77
SUMMA	2 789	100	897

Storlek	Totalt	%	Småhus
-1 rum och kök	382	14	22
2 rum och kök	940	34	58
3 rum och kök	640	23	131
4+ rum och kök	827	30	686
SUMMA	2 789	100	897

Upplåtelseform	Totalt	%	Småhus
Hysesrätt, MKB	320	11	–
Hysesrätt, privat	900	32	8
Bostadsrätt	680	24	–
Äganderätt	889	32	889
SUMMA	2 789	100	897

## ARBETSLÖSHET

31 mars 2000		
Reg. arbetslösa (18-64 år)		%
därav 18-24 år	181	6%
I arbetsmarknadsåtgärder	100	5%

## KOMMUNALA VAL

År 1998		
Parti	Antal	%
M	709	36,0
C	20	1,0
Fp	78	4,0
Kd	91	4,6
S	715	36,3
V	110	5,6
Mp	65	3,3
Skåp	83	4,2
SPI	70	3,6
Övriga partier	28	1,4
SUMMA	1 969	100,0

Valdeltagande: 78,8%

Valdistrikt: Limhamn 4-5

## HUSHÅLL

Folk- och bostadsräkningen 1990		
Hushåll efter antal boende	Antal	%
1 boende	1 200	49
2 boende	776	32
3 boende	212	9
4+ boende	272	11
SUMMA	2 460	100

Barnhushåll (barn 0-15 år)	Antal	%
Totalt	450	18
därav med barn under 7 år	255	57
därav ensamförälder	91	20

Pensionärshushåll	Antal	%
Totalt	863	35
därav ensamboende	535	62
därav kvinnor	392	73

## INKOMSTER

År 1998	
Disponibel medelinkomst	197 800
Inkomsttagare, antal	2 843
Inkomst/invånare	111 500

## FÖRSÖRJNINGSTÖD

År 2000	
Hushåll	128
Utbetalt belopp (kr)	3 777 974
Belopp per hushåll (kr)	29 515

## BILINNEHAV

31 december 1998	
Personbilar i trafik	1 664
Bilar per 100 invånare	33

## Områdesfakta

## Limhamns hamnområde

Malmö: Delområde Limhamns hamnområde

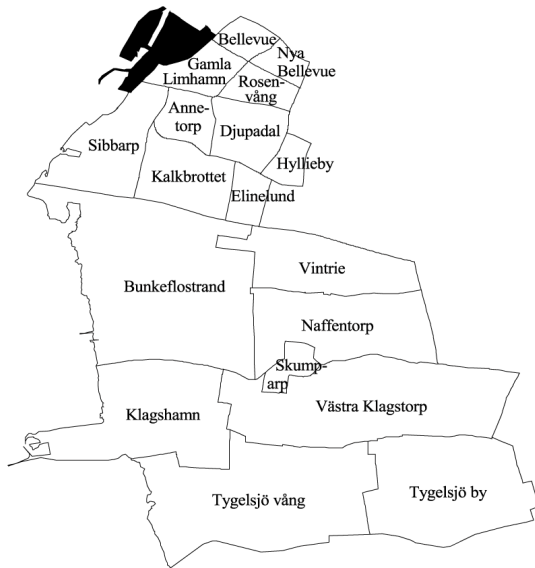

<b>Invånare</b> 1 jan 2000:	<b>893</b>
<b>Areal</b> , hektar 1 jan 2000:	<b>121</b>
<b>Invånare per hektar:</b>	<b>7</b>
<b>Hushåll</b> 1 jan 2000 (framskrivna):	<b>450</b>
<b>Arbetsstillfällen</b> 1998:	<b>1 136</b>

## Prognos

Folkmängd 1 januari 2006:	3 195
Bostadsbyggande 2000-2005:	988

## FOLKMÄNGD

År	Antal	1 januari	
		År	Antal
1961	85	1997	653
1971	23	1998	725
1981	16	1999	837
1991	5	2000	893

## ÅLDERSFÖRDELNING

Ålder	Antal personer	%	1 januari 2000	
			Därav kvinnor	%
0 - 5	43	5	19	44
6-15	61	7	30	49
16-18	13	1	5	38
19-24	35	4	15	43
25-44	223	25	114	51
45-64	366	41	184	50
65-79	124	14	65	52
80-	28	3	20	71
SUMMA	893	100	452	51

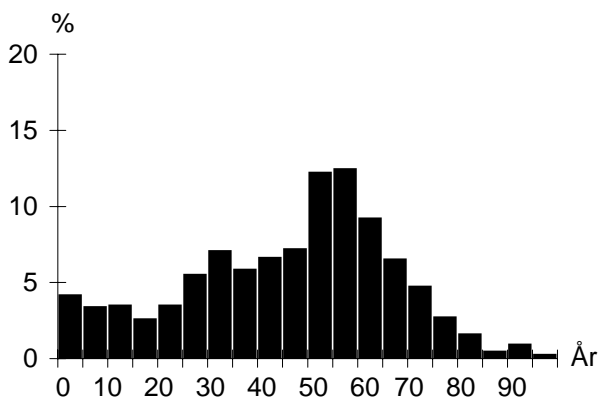

## UTLÄNDSK BAKGRUND

Land	1 januari 2000	
	Födda i utlandet	Födda i Sverige*
De fem största grupperna		
Danmark	55	17
Polen	18	8
Finland	14	9
Jugoslavien	11	8
Tyskland	8	10
TOTALT	155	87
Andel av folkmängd	17%	10%

\* med minst en förälder född i utlandet

## FÖRVÄRVSARBETANDE

		År 1998
Förvärvsarbetande (16- år):		442
Andel förvärvsarb. (20-64 år):	Män	76%
	Kvinnor	71%
	<b>Totalt</b>	<b>73%</b>
Arbetsstillfällen		1 136
därav tillverkning		498
" handel, privata tjänster m.m		522
" offentlig service		115

## FLYTTNINGAR

	1996	1997	1998	1999
Inflyttade	313	203	254	180
Utflyttade	110	133	140	116
Flyttningsnetto	203	70	114	64
Andel utflyttade av folkmängd	24%	20%	19%	14%

## UTBILDNING

Utbildningsnivå (20-64 år)	1 januari 2000	
	Antal	%
Förgymnasial	116	19
Gymnasial	252	41
Eftergymnasial	217	35
Uppgift saknas	35	6
TOTALT	620	100

## Limhamns hamnområde

## BOSTÄDER

1 januari 2000			
Byggnadsår	Totalt	%	Småhus
före 1940	–	–	–
1941-60	–	–	–
1961-70	–	–	–
1971-80	–	–	–
1981-	492	100	19
SUMMA	492	100	19

Storlek	Totalt	%	Småhus
-1 rum och kök	38	8	–
2 rum och kök	160	33	6
3 rum och kök	140	28	–
4+ rum och kök	154	31	13
SUMMA	492	100	19

Upplåtelseform	Totalt	%	Småhus
Hysesrätt, MKB	–	–	–
Hysesrätt, privat	155	32	–
Bostadsrätt	324	66	6
Äganderätt	13	3	13
SUMMA	492	100	19

## ARBETSLÖSHET

31 mars 2000			
Reg. arbetslösa (18-64 år)	34	5%	
därav 18-24 år	2	6%	
I arbetsmarknadsåtgärder	14		

## KOMMUNALA VAL

År 1998	
Går ej att redovisa p g a valdistriktsindelningen	

## HUSHÅLL

Folk- och bostadsräkningen 1990		
Hushåll efter antal boende	Antal	%
1 boende	–	–
2 boende	–	–
3 boende	–	–
4+ boende	–	–
SUMMA	–	–

Barnhushåll (barn 0-15 år)			
	Antal	%	
Totalt	–	–	–
därav med barn under 7 år	–	–	–
därav ensamförälder	–	–	–

Pensionärshushåll			
	Antal	%	
Totalt	–	–	–
därav ensamboende	–	–	–
därav kvinnor	–	–	–

## INKOMSTER

År 1998	
Disponibel medelinkomst	213 800
Inkomsttagare, antal	498
Inkomst/invånare	127 200

## FÖRSÖRJNINGSTÖD

År 2000	
Hushåll	8
Utbetalt belopp (kr)	149 430
Belopp per hushåll (kr)	18 679

## BILINNEHAV

31 december 1998	
Personbilar i trafik	345
Bilar per 100 invånare	39

## Strategisk utveckling

Malmö Stadskontor 2001



# Områdesfakta Djupadal

Malmö: Delområde Djupadal

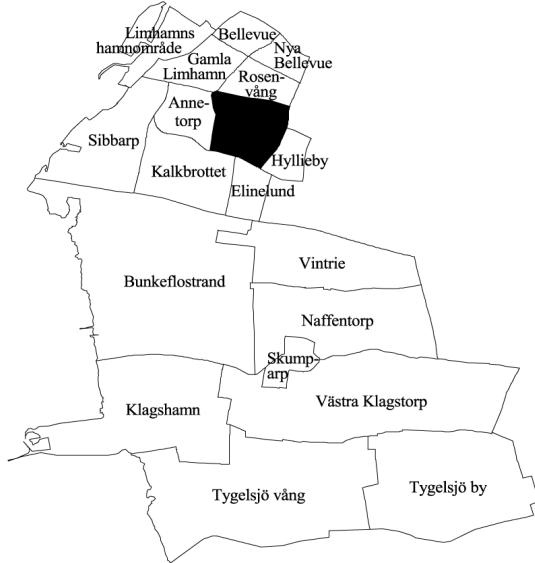

<b>Invånare</b> 1 jan 2000:	<b>3 901</b>
<b>Areal</b> , hektar 1 jan 2000:	<b>144</b>
<b>Invånare per hektar:</b>	<b>27</b>
<b>Hushåll</b> 1 jan 2000 (framskrivna):	<b>1 462</b>
<b>Arbetsstillfällen</b> 1998:	<b>493</b>

## Prognos

Folkmängd 1 januari 2006:	3 609
Bostadsbyggande 2000-2005:	–

## FOLKMÄNGD

År	Antal	År	Antal
1961	2 712	1997	3 832
1971	3 502	1998	3 884
1981	3 423	1999	3 878
1991	3 422	2000	3 901

## ÅLDERSFÖRDELNING

Ålder	Antal personer	%	1 januari 2000	
			Därav kvinnor	%
0 - 5	307	8	150	49
6-15	639	16	324	51
16-18	163	4	85	52
19-24	150	4	64	43
25-44	884	23	480	54
45-64	904	23	447	49
65-79	680	17	361	53
80-	174	4	108	62
<b>SUMMA</b>	<b>3 901</b>	<b>100</b>	<b>2 019</b>	<b>52</b>

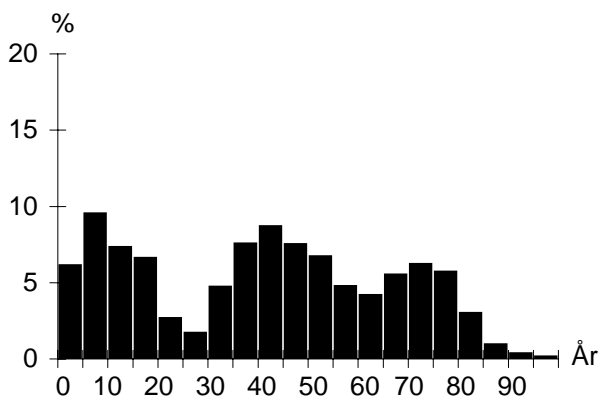

## UTLÄNDSK BAKGRUND

Land	1 januari 2000	
	Födda i utlandet	Födda i Sverige*
De fem största grupperna		
Polen	36	44
Tyskland	32	39
Danmark	29	63
Jugoslavien	19	25
Norge	12	22
<b>TOTALT</b>	<b>258</b>	<b>333</b>
Andel av folkmängd	7%	9%

\* med minst en förälder född i utlandet

## FÖRVÄRVSARBETANDE

		År 1998
Förvärvsarbetande (16- år):		1 622
Andel förvärvsarb. (20-64 år):	Män	85%
	Kvinnor	82%
	<b>Totalt</b>	<b>83%</b>
Arbetsstillfällen		493
därunder tillverkning		17
" handel, privata tjänster m.m		98
" offentlig service		364

## FLYTTNINGAR

	1996	1997	1998	1999
Inflyttade	332	336	247	291
Utflyttade	297	277	244	239
Flyttningsnetto	35	59	3	52
Andel utflyttade av folkmängd	8%	7%	6%	6%

## UTBILDNING

Utbildningsnivå (20-64 år)	1 januari 2000	
	Antal	%
Förgymnasial	198	10
Gymnasial	732	39
Eftergymnasial	953	50
Uppgift saknas	9	0
<b>TOTALT</b>	<b>1 892</b>	<b>100</b>

## Djupadal

## BOSTÄDER

1 januari 2000			
Byggnadsår	Totalt	%	Småhus
före 1940	102	7	102
1941-60	548	37	548
1961-70	380	26	380
1971-80	233	16	233
1981-	203	14	137
SUMMA	1 466	100	1 400

Storlek	Totalt	%	Småhus
-1 rum och kök	38	3	16
2 rum och kök	20	1	6
3 rum och kök	128	9	116
4+ rum och kök	1 280	87	1 262
SUMMA	1 466	100	1 400

Upplåtelseform	Totalt	%	Småhus
Hysesrätt, MKB	1	0	1
Hysesrätt, privat	99	7	65
Bostadsrätt	52	4	20
Äganderätt	1 314	90	1 314
SUMMA	1 466	100	1 400

## ARBETSLÖSHET

31 mars 2000		
Reg. arbetslösa (18-64 år)	57	3%
därav 18-24 år	3	1%
I arbetsmarknadsåtgärder	25	

## KOMMUNALA VAL

År 1998		
Parti	Antal	%
M	846	39,8
C	23	1,1
Fp	116	5,5
Kd	156	7,3
S	657	30,9
V	51	2,4
Mp	49	2,3
Skåp	68	3,2
SPI	131	6,2
Övriga partier	29	1,4
SUMMA	2 126	100,0

Valdeltagande: 87,4%

Valdistrikt: Limhamn 8, 12

## HUSHÅLL

Folk- och bostadsräkningen 1990		
Hushåll efter antal boende	Antal	%
1 boende	230	17
2 boende	630	47
3 boende	179	13
4+ boende	308	23
SUMMA	1 347	100

Barnhushåll (barn 0-15 år)	Antal	%
Totalt	382	28
därav med barn under 7 år	211	55
därav ensamförälder	25	7

Pensionärshushåll	Antal	%
Totalt	464	34
därav ensamboende	121	26
därav kvinnor	86	71

## INKOMSTER

År 1998	
Disponibel medelinkomst	277 900
Inkomsttagare, antal	1 545
Inkomst/invånare	110 700

## FÖRSÖRJNINGSTÖD

År 2000	
Hushåll	15
Utbetalt belopp (kr)	306 065
Belopp per hushåll (kr)	20 404

## BILINNEHAV

31 december 1998	
Personbilar i trafik	1 394
Bilar per 100 invånare	36

# Områdesfakta Hyllieby

Malmö: Delområde Hyllieby

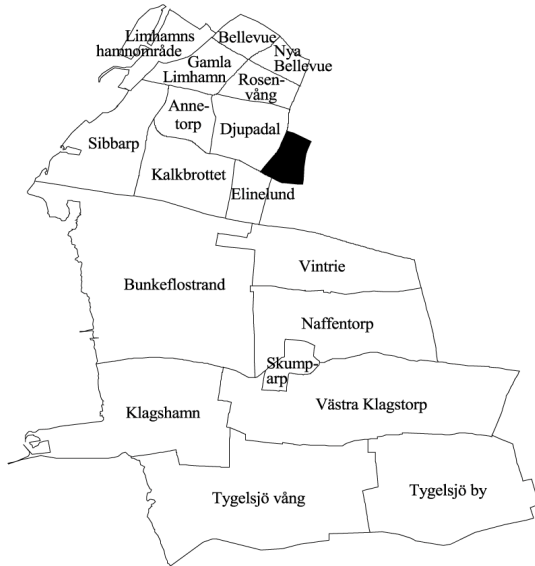

<b>Invånare</b> 1 jan 2000:	<b>1 239</b>
<b>Areal</b> , hektar 1 jan 2000:	<b>52</b>
<b>Invånare per hektar:</b>	<b>24</b>
<b>Hushåll</b> 1 jan 2000 (framskrivna):	<b>489</b>
<b>Arbetsstillfällen</b> 1998:	<b>155</b>

## Prognos

Folkmängd 1 januari 2006:	1 142
Bostadsbyggande 2000-2005:	–

## FOLKMÄNGD

År	Antal	År	Antal
1961	141	1997	1 165
1971	830	1998	1 194
1981	1 270	1999	1 235
1991	1 173	2000	1 239

## ÅLDERSFÖRDELNING

Ålder	Antal personer	%	1 januari 2000	
			Därav kvinnor	%
0 - 5	74	6	28	38
6-15	163	13	74	45
16-18	47	4	26	55
19-24	41	3	22	54
25-44	235	19	122	52
45-64	387	31	193	50
65-79	232	19	116	50
80-	60	5	41	68
<b>SUMMA</b>	<b>1 239</b>	<b>100</b>	<b>622</b>	<b>50</b>

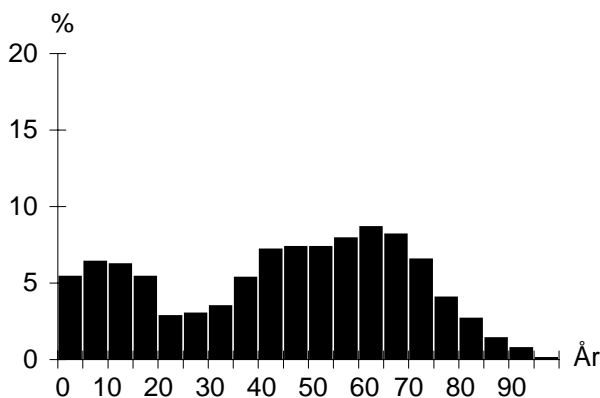

## UTLÄNDSK BAKGRUND

Land	1 januari 2000	
	Födda i utlandet	Födda i Sverige*
De fem största grupperna		
Danmark	15	12
Polen	14	12
Tyskland	6	13
Ungern	6	
Jugoslavien	5	7
<b>TOTALT</b>	<b>81</b>	<b>94</b>
Andel av folkmängd	7%	8%

\* med minst en förälder född i utlandet

## FÖRVÄRVSARBETANDE

		År 1998
Förvärvsarbete (16- år):		562
Andel förvärvsarb. (20-64 år):		
Män		82%
Kvinnor		77%
<b>Totalt</b>		<b>80%</b>
Arbetsstillfällen		155
däruv tillverkning		2
"	handel, privata tjänster m.m	56
"	offentlig service	91

## FLYTTNINGAR

	1996	1997	1998	1999
Inflyttade	78	114	140	98
Utflyttade	72	79	68	85
Flyttningsnetto	6	35	72	13
Andel utflyttade av folkmängd	6%	7%	6%	7%

## UTBILDNING

Utbildningsnivå (20-64 år)	1 januari 2000	
	Antal	%
Förgymnasial	75	11
Gymnasial	228	35
Eftergymnasial	347	53
Uppgift saknas	7	1
<b>TOTALT</b>	<b>657</b>	<b>100</b>

## Hyllieby

## BOSTÄDER

1 januari 2000			
Byggnadsår	Totalt	%	Småhus
före 1940	32	6	32
1941-60	1	0	1
1961-70	197	40	197
1971-80	195	39	195
1981-	73	15	39
SUMMA	498	100	464

Storlek	Totalt	%	Småhus
-1 rum och kök	29	6	1
2 rum och kök	9	2	3
3 rum och kök	24	5	24
4+ rum och kök	436	88	436
SUMMA	498	100	464

Upplåtelseform	Totalt	%	Småhus
Hyresrätt, MKB	–	–	–
Hyresrätt, privat	34	7	–
Bostadsrätt	–	–	–
Äganderätt	464	93	464
SUMMA	498	100	464

## ARBETSLÖSHET

31 mars 2000		
Reg. arbetslösa (18-64 år)	20	3%
därför 18-24 år	–	–
I arbetsmarknadsåtgärder	6	

## KOMMUNALA VAL

År 1998		
Parti	Antal	%
M	599	57,9
C	11	1,1
Fp	50	4,8
Kd	82	7,9
S	176	17,0
V	8	0,8
Mp	15	1,4
Skåp	44	4,3
SPI	48	4,6
Övriga partier	2	0,2
SUMMA	1 035	100,0

Valdeltagande: 87,3%

Valdistrikt: Hyllie 6

## HUSHÅLL

Folk- och bostadsräkningen 1990		
Hushåll efter antal boende	Antal	%
1 boende	52	12
2 boende	196	45
3 boende	84	19
4+ boende	104	24
SUMMA	436	100

Barnhushåll (barn 0-15 år)	Antal	%
Totalt	124	28
därför med barn under 7 år	61	49
därför ensamförälder	9	7

Pensionärshushåll	Antal	%
Totalt	106	24
därför ensamboende	22	21
därför kvinnor	14	64

## INKOMSTER

År 1998	
Disponibel medelinkomst	304 800
Inkomsttagare, antal	520
Inkomst/invånare	128 300

## FÖRSÖRJNINGSTÖD

År 2000	
Hushåll	–
Utbetalt belopp (kr)	–
Belopp per hushåll (kr)	–

## BILINNEHAV

31 december 1998	
Personbilar i trafik	527
Bilar per 100 invånare	43

# Områdesfakta Annetorp

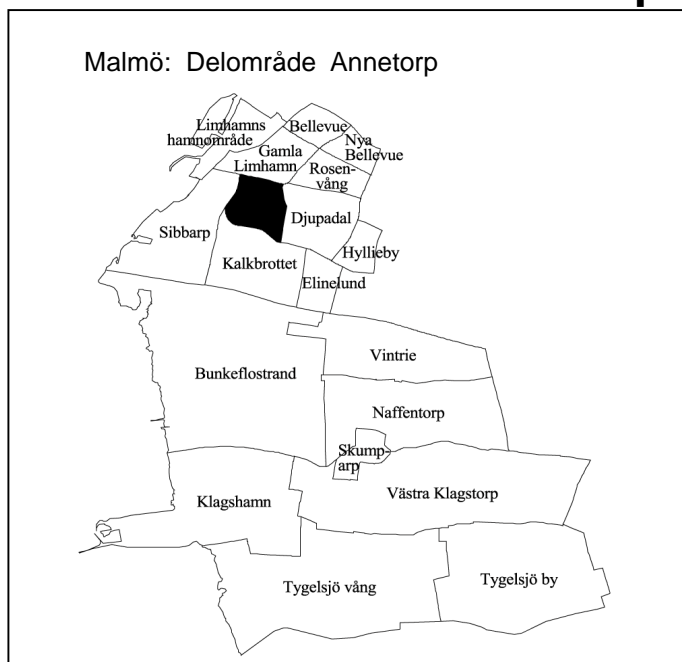

<b>Invånare</b> 1 jan 2000:	<b>2 958</b>
<b>Areal</b> , hektar 1 jan 2000:	<b>91</b>
<b>Invånare per hektar:</b>	<b>33</b>
<b>Hushåll</b> 1 jan 2000 (framskrivna):	<b>1 404</b>
<b>Arbetsstillfällen</b> 1998:	<b>2 048</b>

## Prognos

Folkmängd 1 januari 2006:	2 850
Bostadsbyggande 2000-2005:	–

## FOLKMÄNGD

År	Antal	År	Antal
1961	3 119	1997	2 875
1971	2 864	1998	2 936
1981	2 196	1999	2 940
1991	2 919	2000	2 958

## ÅLDERSFÖRDELNING

Ålder	Antal personer	%	1 januari 2000	
			Därav kvinnor	%
0 - 5	155	5	74	48
6-15	375	13	169	45
16-18	93	3	44	47
19-24	175	6	85	49
25-44	692	23	355	51
45-64	737	25	369	50
65-79	478	16	268	56
80-	253	9	186	74
<b>SUMMA</b>	<b>2 958</b>	<b>100</b>	<b>1 550</b>	<b>52</b>

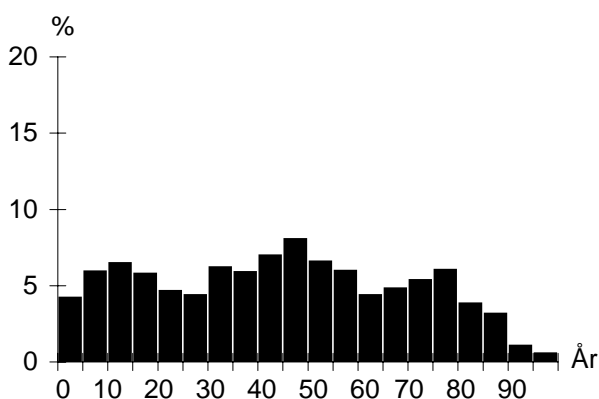

## UTLÄNDSK BAKGRUND

Land	1 januari 2000	
	Födda i utlandet	Födda i Sverige*
De fem största grupperna		
Danmark	57	59
Polen	41	32
Tyskland	20	30
Finland	15	31
Ungern	15	9
<b>TOTALT</b>	<b>269</b>	<b>256</b>
Andel av folkmängd	9%	9%

\* med minst en förälder född i utlandet

## FÖRVÄRVSARBETANDE

		År 1998
Förvärvsarbetande (16- år):		1 198
Andel förvärvsarb. (20-64 år):	Män	73%
	Kvinnor	74%
	<b>Totalt</b>	<b>73%</b>
Arbetsstillfällen		2 048
därav tillverkning		370
" handel, privata tjänster m.m		1 047
" offentlig service		619

## FLYTTNINGAR

	1996	1997	1998	1999
Inflyttade	319	455	322	322
Utflyttade	313	358	277	263
Flyttningsnetto	6	97	45	59
Andel utflyttade av folkmängd	11%	12%	9%	9%

## UTBILDNING

	1 januari 2000	
Utbildningsnivå (20-64 år)	Antal	%
Förgymnasial	311	20
Gymnasial	720	46
Eftergymnasial	526	34
Uppgift saknas	9	1
<b>TOTALT</b>	<b>1 566</b>	<b>100</b>

## Annetorp

## BOSTÄDER

1 januari 2000			
Byggnadsår	Totalt	%	Småhus
före 1940	312	21	226
1941-60	575	39	50
1961-70	163	11	24
1971-80	35	2	35
1981-	407	27	192
SUMMA	1 492	100	527

Storlek	Totalt	%	Småhus
-1 rum och kök	173	12	7
2 rum och kök	516	35	42
3 rum och kök	265	18	93
4+ rum och kök	538	36	385
SUMMA	1 492	100	527

Upplåtelseform	Totalt	%	Småhus
Hysesrätt, MKB	38	3	8
Hysesrätt, privat	496	33	4
Bostadsrätt	611	41	168
Äganderätt	347	23	347
SUMMA	1 492	100	527

## HUSHÅLL

Folk- och bostadsräkningen 1990		
Hushåll efter antal boende	Antal	%
1 boende	576	42
2 boende	449	33
3 boende	171	12
4+ boende	185	13
SUMMA	1 381	100

A pie chart illustrating the distribution of households based on the number of residents. The largest segment is '1 boende' at 42%, followed by '2 boende' at 33%, '3 boende' at 12%, and '4+ boende' at 13%.

Barnhushåll (barn 0-15 år)	Antal	%
Totalt	309	22
därav med barn under 7 år	169	55
därav ensamförälder	68	22

Pensionärshushåll	Antal	%
Totalt	520	38
därav ensamboende	298	57
därav kvinnor	235	79

## ARBETSLÖSHET

31 mars 2000		
Reg. arbetslösa (18-64 år)	Antal	%
därav 18-24 år	90	6%
I arbetsmarknadsåtgärder	11	5%
	55	

## INKOMSTER

År 1998	
Disponibel medelinkomst	Antal
	196 200
Inkomsttagare, antal	1 607
Inkomst/invånare	107 200

## KOMMUNALA VAL

År 1998		
Parti	Antal	%
M	729	33,8
C	20	0,9
Fp	82	3,8
Kd	126	5,8
S	821	38,0
V	112	5,2
Mp	63	2,9
Skåp	90	4,2
SPI	79	3,7
Övriga partier	38	1,8
SUMMA	2 160	100,0

Valdeltagande: 78,3%

Valdistrikt: Limhamn 7, 9

## FÖRSÖRJNINGSTÖD

År 2000	
Hushåll	Antal
	85
Utbetalt belopp (kr)	2 864 458
Belopp per hushåll (kr)	33 700

## BILINNEHAV

31 december 1998	
Personbilar i trafik	Antal
	914
Bilar per 100 invånare	31

# Områdesfakta Sibbarp

Malmö: Delområde Sibbarp



<b>Invånare</b> 1 jan 2000:	<b>3 544</b>
<b>Areal</b> , hektar 1 jan 2000:	<b>249</b>
<b>Invånare per hektar:</b>	<b>14</b>
<b>Hushåll</b> 1 jan 2000 (framskrivna):	<b>1 769</b>
<b>Arbetsstillfällen</b> 1998:	<b>377</b>

## Prognos

Folkmängd 1 januari 2006:	3 409
Bostadsbyggande 2000-2005:	–

## FOLKMÄNGD

År	Antal	År	Antal
1961	4 169	1997	3 475
1971	4 497	1998	3 506
1981	3 410	1999	3 547
1991	3 458	2000	3 544

## ÅLDERSFÖRDELNING

Ålder	Antal personer	%	1 januari 2000	
			Därav kvinnor	%
0 - 5	194	5	89	46
6-15	324	9	161	50
16-18	90	3	51	57
19-24	160	5	84	53
25-44	792	22	386	49
45-64	978	28	490	50
65-79	766	22	413	54
80-	240	7	150	63
<b>SUMMA</b>	<b>3 544</b>	<b>100</b>	<b>1 824</b>	<b>51</b>

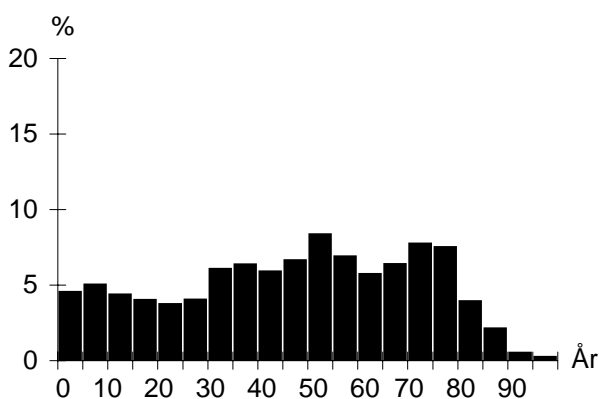

## UTLÄNDSK BAKGRUND

Land	1 januari 2000	
	Födda i utlandet	Födda i Sverige*
De fem största grupperna		
Danmark	51	67
Tyskland	28	29
Polen	27	14
Finland	23	37
Norge	15	18
<b>TOTALT</b>	<b>311</b>	<b>271</b>
Andel av folkmängd	9%	8%

\* med minst en förälder född i utlandet

## FÖRVÄRVSARBETANDE

		År 1998
Förvärvsarbete (16- år):		1 483
Andel förvärvsarb. (20-64 år):	Män	76%
	Kvinnor	72%
	<b>Totalt</b>	<b>74%</b>
Arbetsstillfällen		377
därav tillverkning		42
" handel, privata tjänster m.m		210
" offentlig service		118

## FLYTTNINGAR

	1996	1997	1998	1999
Inflyttade	366	386	374	314
Utflyttade	331	323	328	286
Flyttningsnetto	35	63	46	28
Andel utflyttade av folkmängd	10%	9%	9%	8%

## UTBILDNING

Utbildningsnivå (20-64 år)	1 januari 2000	
	Antal	%
Förgymnasial	335	18
Gymnasial	872	46
Eftergymnasial	670	35
Uppgift saknas	25	1
<b>TOTALT</b>	<b>1 902</b>	<b>100</b>

## Sibbarp

## BOSTÄDER

1 januari 2000			
Byggnadsår	Totalt	%	Småhus
före 1940	233	12	204
1941-60	981	53	347
1961-70	396	21	187
1971-80	54	3	54
1981-	201	11	142
SUMMA	1 865	100	934

1 januari 2000			
Storlek	Totalt	%	Småhus
-1 rum och kök	205	11	14
2 rum och kök	475	25	32
3 rum och kök	355	19	130
4+ rum och kök	830	45	758
SUMMA	1 865	100	934

1 januari 2000			
Upplåtelseform	Totalt	%	Småhus
Hysesrätt, MKB	207	11	40
Hysesrätt, privat	525	28	7
Bostadsrätt	246	13	-
Äganderätt	887	48	887
SUMMA	1 865	100	934

## HUSHÅLL

Folk- och bostadsräkningen 1990		
Hushåll efter antal boende	Antal	%
1 boende	719	42
2 boende	666	39
3 boende	169	10
4+ boende	174	10
SUMMA	1 728	100

Barnhushåll (barn 0-15 år)		
	Antal	%
Totalt	267	15
därav med barn under 7 år	142	53
därav ensamförälder	38	14

Pensionärshushåll		
	Antal	%
Totalt	665	38
därav ensamboende	319	48
därav kvinnor	238	75

## ARBETSLÖSHET

31 mars 2000		
Reg. arbetslösa (18-64 år)	95	5%
därav 18-24 år	2	1%
I arbetsmarknadsåtgärder	54	

## INKOMSTER

År 1998	
Disponibel medelinkomst	222 100
Inkomsttagare, antal	1 964
Inkomst/invånare	123 000

## KOMMUNALA VAL

År 1998		
Parti	Antal	%
M	834	38,7
C	24	1,1
Fp	86	4,0
Kd	142	6,6
S	698	32,4
V	85	3,9
Mp	43	2,0
Skåp	122	5,7
SPI	89	4,1
Övriga partier	33	1,5
SUMMA	2 156	100,0

Valdeltagande: 82,0%

Valdistrikt: Limhamn 6, 10

## FÖRSÖRJNINGSTÖD

År 2000	
Hushåll	64
Utbetalt belopp (kr)	1 642 440
Belopp per hushåll (kr)	25 663

## BILINNEHAV

31 december 1998	
Personbilar i trafik	1 351
Bilar per 100 invånare	38



# Områdesfakta Bunkeflostrand

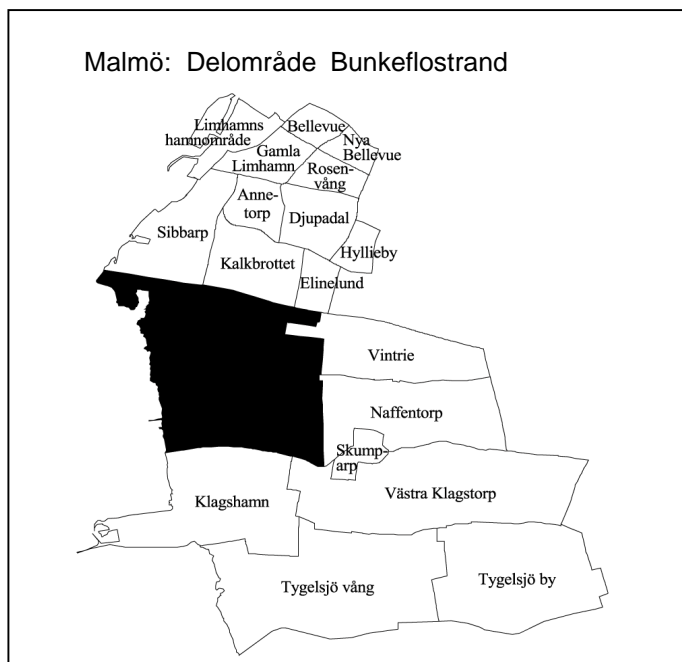

<b>Invånare</b> 1 jan 2000:	<b>4 737</b>
<b>Areal</b> , hektar 1 jan 2000:	<b>908</b>
<b>Invånare per hektar:</b>	<b>5</b>
<b>Hushåll</b> 1 jan 2000 (framskrivna):	<b>1 651</b>
<b>Arbetsstillfällen</b> 1998:	<b>499</b>

## Prognos

Folkmängd 1 januari 2006:	5 791
Bostadsbyggande 2000-2005:	378

## FOLKMÄNGD

År	Antal	År	Antal
1961	539	1997	4 573
1971	3 182	1998	4 645
1981	4 041	1999	4 687
1991	3 906	2000	4 737

## ÅLDERSFÖRDELNING

Ålder	Antal personer	%	1 januari 2000	
			Därav kvinnor	%
0 - 5	349	7	151	43
6-15	743	16	362	49
16-18	190	4	89	47
19-24	205	4	99	48
25-44	1 162	25	618	53
45-64	1 429	30	719	50
65-79	543	11	268	49
80-	116	2	70	60
<b>SUMMA</b>	<b>4 737</b>	<b>100</b>	<b>2 376</b>	<b>50</b>

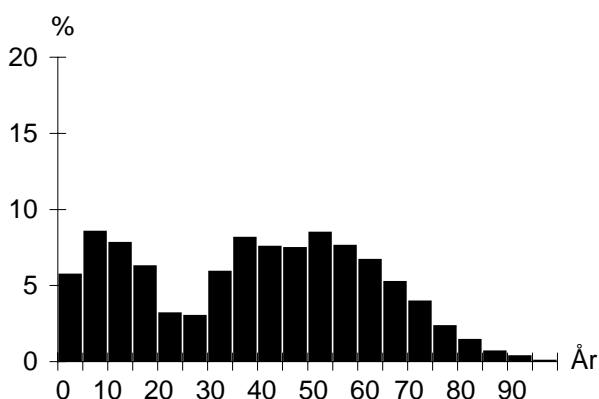

## UTLÄNDSK BAKGRUND

Land	1 januari 2000	
	Födda i utlandet	Födda i Sverige*
De fem största grupperna		
Polen	37	31
Danmark	31	79
Tyskland	29	46
Finland	25	43
Ungern	25	15
<b>TOTALT</b>	<b>352</b>	<b>398</b>
Andel av folkmängd	7%	8%

\* med minst en förälder född i utlandet

## FÖRVÄRVSARBETANDE

		År 1998
Förvärvsarbetande (16- år):		2 307
Andel förvärvsarb. (20-64 år):	Män	84%
	Kvinnor	78%
	<b>Totalt</b>	<b>81%</b>
Arbetsstillfällen		499
däruv tillverkning		51
" handel, privata tjänster m.m		171
" offentlig service		259

## FLYTTNINGAR

	1996	1997	1998	1999
Inflyttade	300	351	318	332
Utflyttade	321	284	282	273
Flyttningsnetto	-21	67	36	59
Andel utflyttade av folkmängd	7%	6%	6%	6%

## UTBILDNING

Utbildningsnivå (20-64 år)	1 januari 2000	
	Antal	%
Förgymnasial	497	18
Gymnasial	1 340	49
Eftergymnasial	881	32
Uppgift saknas	22	1
<b>TOTALT</b>	<b>2 740</b>	<b>100</b>

## Bunkeflostrand

## BOSTÄDER

1 januari 2000			
Byggnadsår	Totalt	%	Småhus
före 1940	130	8	130
1941-60	97	6	97
1961-70	685	40	685
1971-80	381	22	381
1981-	423	25	265
SUMMA	1 716	100	1 558

Storlek	Totalt	%	Småhus
-1 rum och kök	107	6	19
2 rum och kök	71	4	39
3 rum och kök	135	8	111
4+ rum och kök	1 403	82	1 389
SUMMA	1 716	100	1 558

Upplåtelseform	Totalt	%	Småhus
Hyresrätt, MKB	–	–	–
Hyresrätt, privat	199	12	41
Bostadsrätt	–	–	–
Äganderätt	1 517	88	1 517
SUMMA	1 716	100	1 558

## HUSHÅLL

Folk- och bostadsräkningen 1990		
Hushåll efter antal boende	Antal	%
1 boende	190	14
2 boende	516	37
3 boende	275	20
4+ boende	411	30
SUMMA	1 392	100

Barnhushåll (barn 0-15 år)			
	Antal	%	
Totalt	486	35	
därav med barn under 7 år	226	47	
därav ensamförälder	41	8	

Pensionärshushåll			
	Antal	%	
Totalt	255	18	
därav ensamboende	73	29	
därav kvinnor	50	68	

## ARBETSLÖSHET

31 mars 2000			
Reg. arbetslösa (18-64 år)	106	4%	
därav 18-24 år	9	3%	
I arbetsmarknadsåtgärder	69		

## INKOMSTER

År 1998		
Disponibel medelinkomst	266 600	
Inkomsttagare, antal	1 907	
Inkomst/invånare	108 500	

## FÖRSÖRJNINGSTÖD

År 2000	
Hushåll	23
Utbetalt belopp (kr)	440 273
Belopp per hushåll (kr)	19 142

## BILINNEHAV

31 december 1998	
Personbilar i trafik	2 002
Bilar per 100 invånare	42

## KOMMUNALA VAL

År 1998		
Parti	Antal	%
M	1 287	40,0
C	51	1,6
Fp	102	3,2
Kd	175	5,4
S	1 120	34,8
V	76	2,4
Mp	75	2,3
Skåp	140	4,3
SPI	148	4,6
Övriga partier	46	1,4
SUMMA	3 220	100,0

Valdeltagande: 86,2%

Valdistrikt: Bunkeflo 1-3

# Områdesfakta Klagshamn

Malmö: Delområde Klagshamn



<b>Invånare</b> 1 jan 2000:	<b>1 004</b>
<b>Areal</b> , hektar 1 jan 2000:	<b>477</b>
<b>Invånare per hektar:</b>	<b>2</b>
<b>Hushåll</b> 1 jan 2000 (framskrivna):	<b>359</b>
<b>Arbetsstillfällen</b> 1998:	<b>113</b>

## Prognos

Folkmängd 1 januari 2006:	1 254
Bostadsbyggande 2000-2005:	70

## FOLKMÄNGD

År	Antal	År	Antal
1961	694	1997	961
1971	738	1998	1 012
1981	633	1999	1 035
1991	655	2000	1 004

## ÅLDERSFÖRDELNING

Ålder	Antal personer	%	1 januari 2000	
			Därav kvinnor	%
0 - 5	89	9	41	46
6-15	188	19	88	47
16-18	34	3	13	38
19-24	36	4	15	42
25-44	323	32	167	52
45-64	236	24	111	47
65-79	76	8	40	53
80-	22	2	12	55
<b>SUMMA</b>	<b>1 004</b>	<b>100</b>	<b>487</b>	<b>49</b>

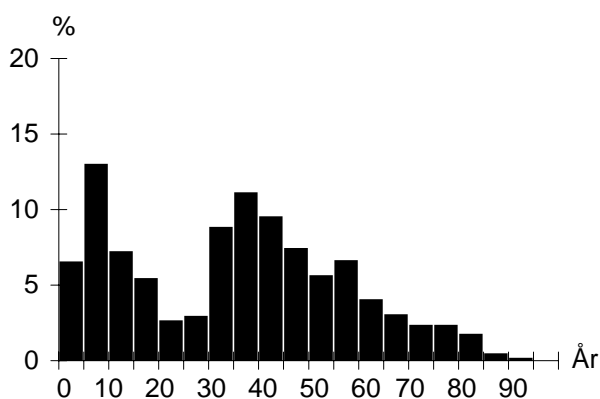

## UTLÄNDSK BAKGRUND

Land	1 januari 2000	
	Födda i utlandet	Födda i Sverige*
De fem största grupperna		
Danmark	15	23
Polen	11	8
Finland	7	10
Turkiet	5	3
Jugoslavien	5	
<b>TOTALT</b>	<b>71</b>	<b>94</b>
Andel av folkmängd	7%	9%

\* med minst en förälder född i utlandet

## FÖRVÄRVSARBETANDE

		År 1998
Förvärvsarbetande (16- år):		523
Andel förvärvsarb. (20-64 år):	Män	85%
	Kvinnor	82%
	<b>Totalt</b>	<b>84%</b>
Arbetsstillfällen		113
därav tillverkning		22
" handel, privata tjänster m.m		44
" offentlig service		18

## FLYTTNINGAR

	1996	1997	1998	1999
Inflyttade	73	97	79	46
Utflyttade	76	53	66	79
Flyttningsnetto	-3	44	13	-33
Andel utflyttade av folkmängd	8%	6%	7%	8%

## UTBILDNING

Utbildningsnivå (20-64 år)	1 januari 2000	
	Antal	%
Förgymnasial	109	19
Gymnasial	285	49
Eftergymnasial	189	32
Uppgift saknas	2	0
<b>TOTALT</b>	<b>585</b>	<b>100</b>

## Klagshamn

## BOSTÄDER

BOSTÄDER			
1 januari 2000			
Byggnadsår	Totalt	%	Småhus
före 1940	189	51	178
1941-60	18	5	18
1961-70	6	2	6
1971-80	13	3	13
1981-	146	39	146
SUMMA	372	100	361

Storlek	Totalt	%	Småhus
-1 rum och kök	2	1	1
2 rum och kök	25	7	21
3 rum och kök	69	19	65
4+ rum och kök	276	74	274
SUMMA	372	100	361

Upplåtelseform	Totalt	%	Småhus
Hysesrätt, MKB	–	–	–
Hysesrätt, privat	16	4	5
Bostadsrätt	90	24	90
Äganderätt	266	72	266
SUMMA	372	100	361

## ARBETSLÖSHET

ARBETSLÖSHET			
31 mars 2000			
Reg. arbetslösa (18-64 år)	23	4%	
därav 18-24 år	4	9%	
I arbetsmarknadsåtgärder	12		

## KOMMUNALA VAL

KOMMUNALA VAL	
År 1998	
Går ej att redovisa p g a valdistriktsindelningen	

## HUSHÅLL

HUSHÅLL		
Folk- och bostadsräkningen 1990		
Hushåll efter antal boende	Antal	%
1 boende	49	19
2 boende	111	43
3 boende	41	16
4+ boende	55	21
SUMMA	256	100

Barnhushåll (barn 0-15 år)			
	Antal	%	
Totalt	74	29	
därav med barn under 7 år	41	55	
därav ensamförälder	7	9	

Pensionärshushåll			
	Antal	%	
Totalt	66	26	
därav ensamboende	23	35	
därav kvinnor	14	61	

## INKOMSTER

INKOMSTER		
År 1998		
Disponibel medelinkomst	241 700	
Inkomsttagare, antal	406	
Inkomst/invånare	94 800	

## FÖRSÖRJNINGSTÖD

FÖRSÖRJNINGSTÖD		
År 2000		
Hushåll	8	
Utbetalt belopp (kr)	234 186	
Belopp per hushåll (kr)	29 273	

## BILINNEHAV

BILINNEHAV		
31 december 1998		
Personbilar i trafik	396	
Bilar per 100 invånare	39	

## Strategisk utveckling

Malmö Stadskontor 2001

# Områdesfakta Vintrie

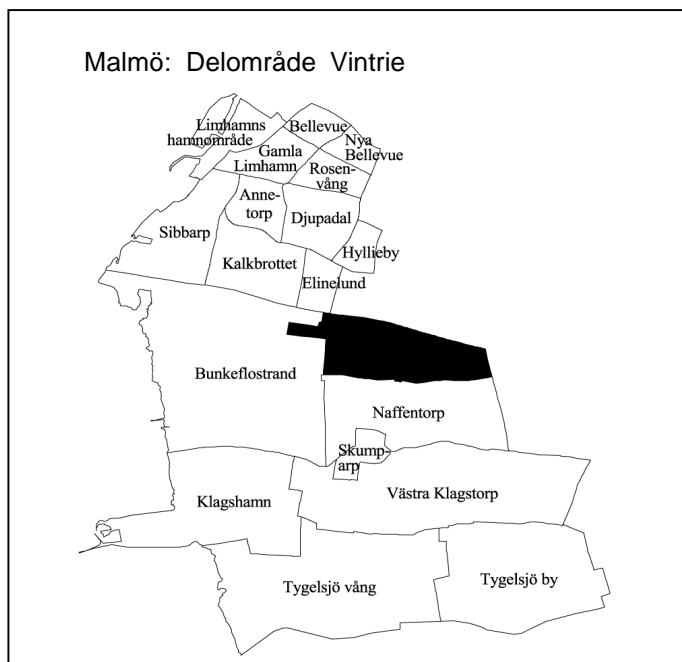

<b>Invånare</b> 1 jan 2000:	<b>243</b>
<b>Areal</b> , hektar 1 jan 2000:	<b>291</b>
<b>Invånare per hektar:</b>	<b>1</b>
<b>Hushåll</b> 1 jan 2000 (framskrivna):	<b>105</b>
<b>Arbetsstillfällen</b> 1998:	<b>44</b>

## Prognos

Folkmängd 1 januari 2006:	388
Bostadsbyggande 2000-2005:	45

## FOLKMÄNGD

År	Antal	1 januari	
		År	Antal
1961	225	1997	255
1971	258	1998	246
1981	244	1999	248
1991	258	2000	243

## ÅLDERSFÖRDELNING

Ålder	Antal personer	%	1 januari 2000	
			Därav kvinnor	%
0 - 5	20	8	9	45
6-15	34	14	18	53
16-18	8	3	2	25
19-24	6	2	3	50
25-44	66	27	32	48
45-64	76	31	38	50
65-79	27	11	14	52
80-	6	2	4	67
<b>SUMMA</b>	<b>243</b>	<b>100</b>	<b>120</b>	<b>49</b>

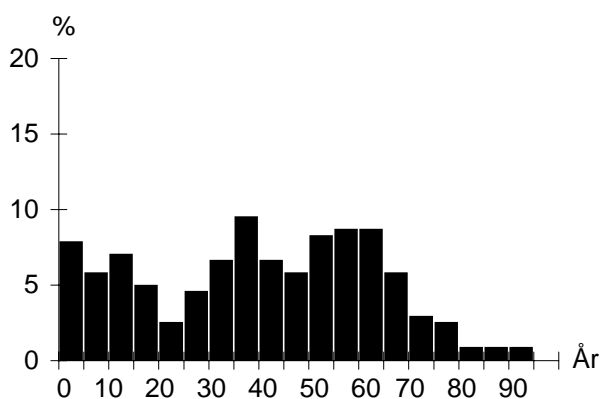

## UTLÄNDSK BAKGRUND

Land	1 januari 2000	
	Födda i utlandet	Födda i Sverige*
De fem största grupperna		
Danmark	6	8
<b>TOTALT</b>	<b>14</b>	<b>23</b>
Andel av folkmängd	6%	9%

\* med minst en förälder född i utlandet

## FÖRVÄRVSARBETANDE

		År 1998
Förvärvsarbetande (16- år):		121
Andel förvärvsarb. (20-64 år):	Män	84%
	Kvinnor	77%
	<b>Totalt</b>	<b>81%</b>
Arbetsstillfällen		44
däruav tillverkning		9
" handel, privata tjänster m.m		14
" offentlig service		17

## FLYTTNINGAR

	1996	1997	1998	1999
Inflyttade	12	30	25	25
Utflyttade	19	40	22	33
Flyttningsnetto	-7	-10	3	-8
Andel utflyttade av folkmängd	7%	16%	9%	13%

## UTBILDNING

Utbildningsnivå (20-64 år)	1 januari 2000	
	Antal	%
Förgymnasial	34	23
Gymnasial	65	44
Eftergymnasial	49	33
Uppgift saknas	-	-
<b>TOTALT</b>	<b>148</b>	<b>100</b>

## Vintrie

## BOSTÄDER

1 januari 2000			
Byggnadsår	Totalt	%	Småhus
före 1940	90	83	90
1941-60	4	4	4
1961-70	2	2	2
1971-80	3	3	3
1981-	9	8	9
SUMMA	108	100	108

Storlek	Totalt	%	Småhus
-1 rum och kök	3	3	3
2 rum och kök	8	7	8
3 rum och kök	23	21	23
4+ rum och kök	74	69	74
SUMMA	108	100	108

Upplåtelseform	Totalt	%	Småhus
Hysesrätt, MKB	–	–	–
Hysesrätt, privat	1	1	1
Bostadsrätt	–	–	–
Äganderätt	107	99	107
SUMMA	108	100	108

## ARBETSLÖSHET

31 mars 2000			
Reg. arbetslösa (18-64 år)	4	3%	
därav 18-24 år	–	–	
I arbetsmarknadsåtgärder	–		

## KOMMUNALA VAL

År 1998	
Går ej att redovisa p g a valdistriktsindelningen	

## HUSHÅLL

Folk- och bostadsräkningen 1990		
Hushåll efter antal boende	Antal	%
1 boende	29	27
2 boende	36	33
3 boende	25	23
4+ boende	18	17
SUMMA	108	100

Barnhushåll (barn 0-15 år)	Antal	%
Totalt	28	26
därav med barn under 7 år	20	71
därav ensamförälder	1	4

Pensionärshushåll	Antal	%
Totalt	23	21
därav ensamboende	12	52
därav kvinnor	6	50

## INKOMSTER

År 1998	
Disponibel medelinkomst	230 700
Inkomsttagare, antal	114
Inkomst/invånare	106 000

## FÖRSÖRJNINGSTÖD

År 2000	
Hushåll	3
Utbetalt belopp (kr)	134 165
Belopp per hushåll (kr)	44 722

## BILINNEHAV

31 december 1998	
Personbilar i trafik	115
Bilar per 100 invånare	47

**Strategisk utveckling**  
Malmö Stadskontor 2001

# Områdesfakta Skumparp

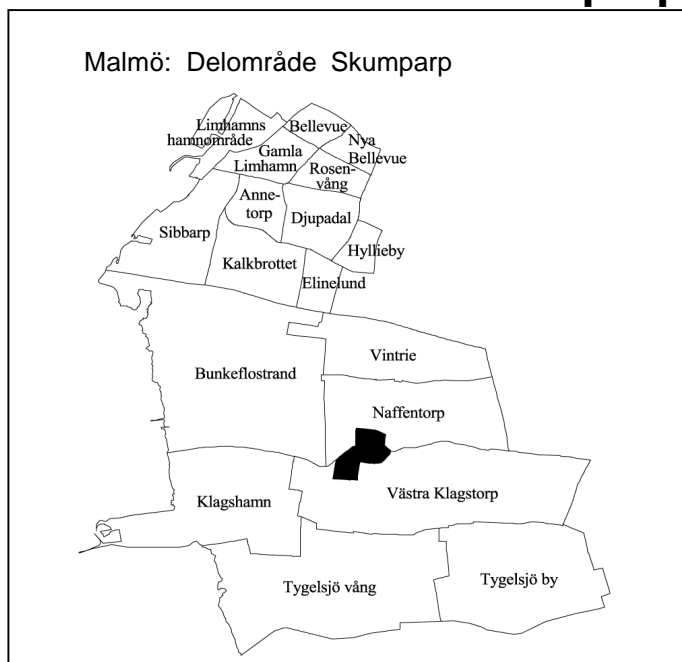

<b>Invånare</b> 1 jan 2000:	<b>131</b>
<b>Areal</b> , hektar 1 jan 2000:	<b>54</b>
<b>Invånare per hektar:</b>	<b>2</b>
<b>Hushåll</b> 1 jan 2000 (framskrivna):	<b>45</b>
<b>Arbetsstillfällen</b> 1998:	<b>6</b>

## Prognos

Folkmängd 1 januari 2006:	130
Bostadsbyggande 2000-2005:	–

## FOLKMÄNGD

År	Antal	År	Antal
1961	..	1997	122
1971	111	1998	119
1981	92	1999	128
1991	110	2000	131

## ÅLDERSFÖRDELNING

Ålder	Antal personer	%	1 januari 2000	
			Därav kvinnor	%
0 - 5	13	10	6	46
6-15	22	17	11	50
16-18	2	2	–	–
19-24	7	5	1	14
25-44	40	31	19	48
45-64	31	24	17	55
65-79	9	7	4	44
80-	7	5	2	29
SUMMA	131	100	60	46

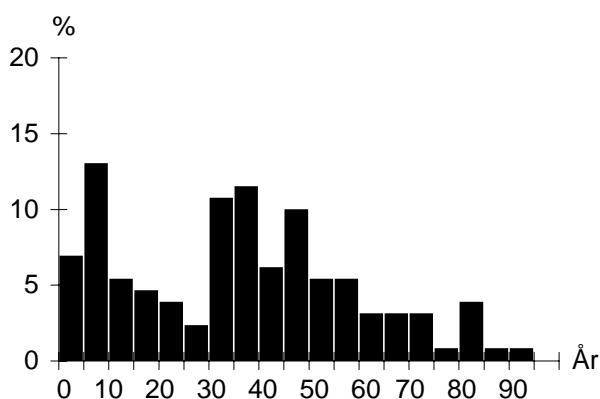

## UTLÄNDSK BAKGRUND

Land	1 januari 2000	
	Födda i utlandet	Födda i Sverige*
De fem största grupperna		
Polen	3	4
TOTALT	10	16
Andel av folkmängd	8%	12%

\* med minst en förälder född i utlandet

## FÖRVÄRVSARBETANDE

		År 1998
Förvärvsarbetande (16- år):		61
Andel förvärvsarb. (20-64 år):		Män 70%
		Kvinnor 92%
		<b>Totalt 81%</b>
Arbetsstillfällen		6
därav tillverkning		1
" handel, privata tjänster m.m		3
" offentlig service		1

## FLYTTNINGAR

	1996	1997	1998	1999
Inflyttade	9	3	9	8
Utflyttade	4	8	2	5
Flyttningsnetto	5	-5	7	3
Andel utflyttade av folkmängd	4%	7%	2%	4%

## UTBILDNING

Utbildningsnivå (20-64 år)	1 januari 2000	
	Antal	%
Förgymnasial	13	17
Gymnasial	39	51
Eftergymnasial	24	32
Uppgift saknas	–	–
TOTALT	76	100

## Skumparp

## BOSTÄDER

1 januari 2000			
Byggnadsår	Totalt	%	Småhus
före 1940	35	78	35
1941-60	–	–	–
1961-70	–	–	–
1971-80	1	2	1
1981-	9	20	9
SUMMA	45	100	45

Storlek	Totalt	%	Småhus
-1 rum och kök	–	–	–
2 rum och kök	5	11	5
3 rum och kök	12	27	12
4+ rum och kök	28	62	28
SUMMA	45	100	45

Upplåtelseform	Totalt	%	Småhus
Hysesrätt, MKB	–	–	–
Hysesrätt, privat	–	–	–
Bostadsrätt	–	–	–
Äganderätt	45	100	45
SUMMA	45	100	45

## ARBETSLÖSHET

31 mars 2000			
Reg. arbetslösa (18-64 år)			
därav 18-24 år	5	6%	
I arbetsmarknadsåtgärder	1	13%	
	–		

## KOMMUNALA VAL

År 1998	
Går ej att redovisa p g a valdistriktsindelningen	

## HUSHÅLL

Folk- och bostadsräkningen 1990		
Hushåll efter antal boende	Antal	%
1 boende	11	27
2 boende	10	24
3 boende	8	20
4+ boende	12	29
SUMMA	41	100

Barnhushåll (barn 0-15 år)	Antal	%
Totalt	17	41
därav med barn under 7 år	8	47
därav ensamförälder	1	6

Pensionärshushåll	Antal	%
Totalt	8	20
därav ensamboende	6	75
därav kvinnor	1	17

## INKOMSTER

År 1998	
Disponibel medelinkomst	230 100
Inkomsttagare, antal	51
Inkomst/invånare	91 700

## FÖRSÖRJNINGSTÖD

År 2000	
Hushåll	–
Utbetalt belopp (kr)	–
Belopp per hushåll (kr)	–

## BILINNEHAV

31 december 1998	
Personbilar i trafik	59
Bilar per 100 invånare	45

## Strategisk utveckling

Malmö Stadskontor 2001



# Områdesfakta Västra Klagstorp

Malmö: Delområde Västra Klagstorp



<b>Invånare</b> 1 jan 2000:	<b>300</b>
<b>Areal</b> , hektar 1 jan 2000:	<b>667</b>
<b>Invånare per hektar:</b>	<b>0</b>
<b>Hushåll</b> 1 jan 2000 (framskrivna):	<b>111</b>
<b>Arbetsstillfällen</b> 1998:	<b>82</b>

## Prognos

Folkmängd 1 januari 2006:	373
Bostadsbyggande 2000-2005:	25

## FOLKMÄNGD

År	Antal	År	Antal
1961	..	1997	281
1971	242	1998	287
1981	249	1999	293
1991	268	2000	300

## ÅLDERSFÖRDELNING

Ålder	Antal personer	%	1 januari 2000	
			Därav kvinnor	%
0 - 5	28	9	11	39
6-15	51	17	20	39
16-18	13	4	6	46
19-24	12	4	5	42
25-44	92	31	49	53
45-64	72	24	30	42
65-79	24	8	12	50
80-	8	3	4	50
<b>SUMMA</b>	<b>300</b>	<b>100</b>	<b>137</b>	<b>46</b>

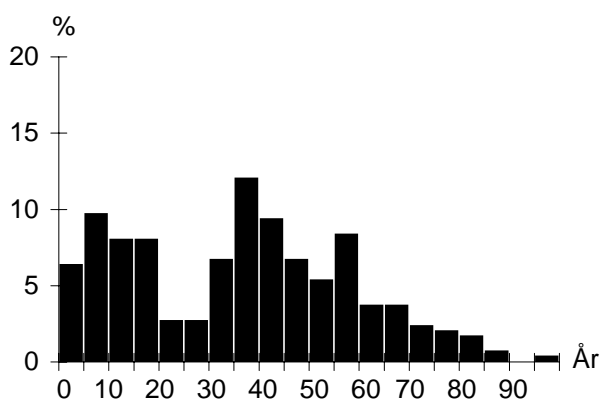

## UTLÄNDSK BAKGRUND

Land	1 januari 2000	
	Födda i utlandet	Födda i Sverige*
De fem största grupperna		
Polen	6	6
<b>TOTALT</b>	<b>17</b>	<b>19</b>
Andel av folkmängd	6%	6%

\* med minst en förälder född i utlandet

## FÖRVÄRVSARBETANDE

		År 1998
Förvärvsarbetande (16- år):		140
Andel förvärvsarb. (20-64 år):	Män	78%
	Kvinnor	84%
	<b>Totalt</b>	<b>81%</b>
Arbetsstillfällen		82
därav tillverkning		31
" handel, privata tjänster m.m		30
" offentlig service		1

## FLYTTNINGAR

	1996	1997	1998	1999
Inflyttade	14	27	21	19
Utflyttade	14	21	15	18
Flyttningsnetto	-	6	6	1
Andel utflyttade av folkmängd	5%	7%	5%	6%

## UTBILDNING

Utbildningsnivå (20-64 år)	1 januari 2000	
	Antal	%
Förgymnasial	27	16
Gymnasial	93	54
Eftergymnasial	51	30
Uppgift saknas	1	1
<b>TOTALT</b>	<b>172</b>	<b>100</b>

## Västra Klagstorp

### BOSTÄDER

1 januari 2000			
Byggnadsår	Totalt	%	Småhus
före 1940	85	76	82
1941-60	12	11	12
1961-70	1	1	1
1971-80	2	2	2
1981-	12	11	12
SUMMA	112	100	109

Storlek	Totalt	%	Småhus
-1 rum och kök	1	1	1
2 rum och kök	9	8	7
3 rum och kök	20	18	20
4+ rum och kök	82	73	81
SUMMA	112	100	109

Upplåtelseform	Totalt	%	Småhus
Hysesrätt, MKB	–	–	–
Hysesrätt, privat	4	4	1
Bostadsrätt	–	–	–
Äganderätt	108	96	108
SUMMA	112	100	109

### ARBETSLÖSHET

31 mars 2000		
Reg. arbetslösa (18-64 år)	6	3%
därav 18-24 år	1	6%
I arbetsmarknadsåtgärder	4	

### KOMMUNALA VAL

År 1998	
Går ej att redovisa p g a valdistriktsindelningen	

### HUSHÅLL

Folk- och bostadsräkningen 1990		
Hushåll efter antal boende	Antal	%
1 boende	36	33
2 boende	36	33
3 boende	17	16
4+ boende	20	18
SUMMA	109	100

A pie chart illustrating the distribution of households based on the number of residents. The chart is divided into four segments: 1 boende (33%), 2 boende (33%), 3 boende (16%), and 4+ boende (18%).

Barnhushåll (barn 0-15 år)	Antal	%
Totalt	28	26
därav med barn under 7 år	19	68
därav ensamförälder	4	14

Pensionärshushåll	Antal	%
Totalt	29	27
därav ensamboende	15	52
därav kvinnor	6	40

### INKOMSTER

År 1998	
Disponibel medelinkomst	232 000
Inkomsttagare, antal	121
Inkomst/invånare	95 800

### FÖRSÖRJNINGSTÖD

År 2000	
Hushåll	3
Utbetalt belopp (kr)	45 944
Belopp per hushåll (kr)	15 315

### BILINNEHAV

31 december 1998	
Personbilar i trafik	111
Bilar per 100 invånare	37

# Områdesfakta Tygelsjö vång

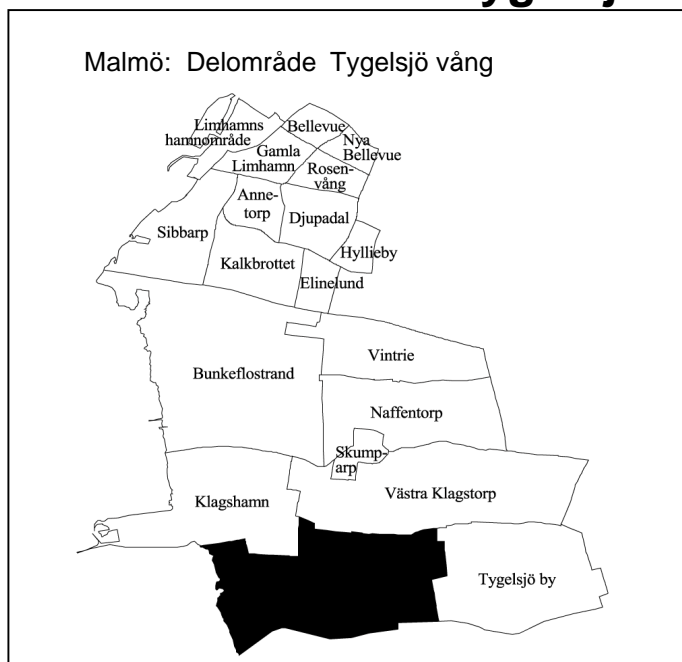

<b>Invånare</b> 1 jan 2000:	<b>151</b>
<b>Areal</b> , hektar 1 jan 2000:	<b>701</b>
<b>Invånare per hektar:</b>	<b>0</b>
<b>Hushåll</b> 1 jan 2000 (framskrivna):	<b>55</b>
<b>Arbetsstillfällen</b> 1998:	<b>106</b>

## Prognos

Folkmängd 1 januari 2006:	153
Bostadsbyggande 2000-2005:	–

## FOLKMÄNGD

År	Antal	År	Antal
1961	..	1997	156
1971	194	1998	148
1981	138	1999	161
1991	141	2000	151

## ÅLDERSFÖRDELNING

Ålder	Antal personer	%	1 januari 2000	
			Därav kvinnor	%
0 - 5	12	8	6	50
6-15	14	9	9	64
16-18	6	4	–	–
19-24	11	7	3	27
25-44	40	26	19	48
45-64	47	31	24	51
65-79	19	13	9	47
80-	2	1	–	–
<b>SUMMA</b>	<b>151</b>	<b>100</b>	<b>70</b>	<b>46</b>

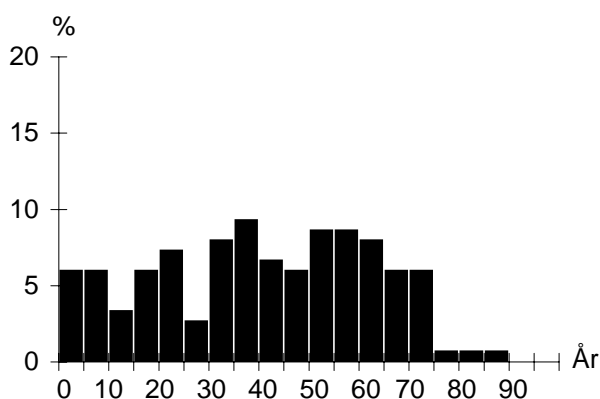

## UTLÄNDSK BAKGRUND

Land	1 januari 2000	
	Födda i utlandet	Födda i Sverige*
De fem största grupperna		
Polen	4	
Tyskland	3	
<b>TOTALT</b>	<b>18</b>	<b>14</b>
Andel av folkmängd	12%	9%

\* med minst en förälder född i utlandet

## FÖRVÄRVSARBETANDE

		År 1998
Förvärvsarbetande (16- år):		79
Andel förvärvsarb. (20-64 år):	Män	72%
	Kvinnor	80%
		<b>Totalt 76%</b>
Arbetsstillfällen		106
därav tillverkning		1
" handel, privata tjänster m.m		47
" offentlig service		42

## FLYTTNINGAR

	1996	1997	1998	1999
Inflyttade	14	14	26	8
Utflyttade	2	23	13	18
Flyttningsnetto	12	-9	13	-10
Andel utflyttade av folkmängd	1%	15%	9%	11%

## UTBILDNING

Utbildningsnivå (20-64 år)	1 januari 2000	
	Antal	%
Förgymnasial	25	26
Gymnasial	47	48
Eftergymnasial	23	23
Uppgift saknas	3	3
<b>TOTALT</b>	<b>98</b>	<b>100</b>

## Tygelsjö vång

## BOSTÄDER

1 januari 2000			
Byggnadsår	Totalt	%	Småhus
före 1940	42	75	42
1941-60	5	9	5
1961-70	1	2	1
1971-80	3	5	3
1981-	5	9	5
SUMMA	56	100	56

Storlek	Totalt	%	Småhus
-1 rum och kök	1	2	1
2 rum och kök	2	4	2
3 rum och kök	7	13	7
4+ rum och kök	46	82	46
SUMMA	56	100	56

Upplåtelseform	Totalt	%	Småhus
Hysesrätt, MKB	–	–	–
Hysesrätt, privat	3	5	3
Bostadsrätt	–	–	–
Äganderätt	53	95	53
SUMMA	56	100	56

## HUSHÅLL

Folk- och bostadsräkningen 1990		
Hushåll efter antal boende	Antal	%
1 boende	13	24
2 boende	20	36
3 boende	8	15
4+ boende	14	25
SUMMA	55	100

Barnhushåll (barn 0-15 år)	Antal	%
Totalt	17	31
därav med barn under 7 år	9	53
därav ensamförälder	2	12

Pensionärshushåll	Antal	%
Totalt	11	20
därav ensamboende	3	27
därav kvinnor	3	100

## ARBETSLÖSHET

31 mars 2000		
Reg. arbetslösa (18-64 år)	6	6%
därav 18-24 år	1	8%
I arbetsmarknadsåtgärder	2	

## INKOMSTER

År 1998	
Disponibel medelinkomst	225 700
Inkomsttagare, antal	69
Inkomst/invånare	96 700

## KOMMUNALA VAL

År 1998	
Går ej att redovisa p g a valdistriktsindelningen	

## FÖRSÖRJNINGSTÖD

År 2000	
Hushåll	–
Utbetalt belopp (kr)	–
Belopp per hushåll (kr)	–

## BILINNEHAV

31 december 1998	
Personbilar i trafik	61
Bilar per 100 invånare	40

# Områdesfakta Tygelsjö by

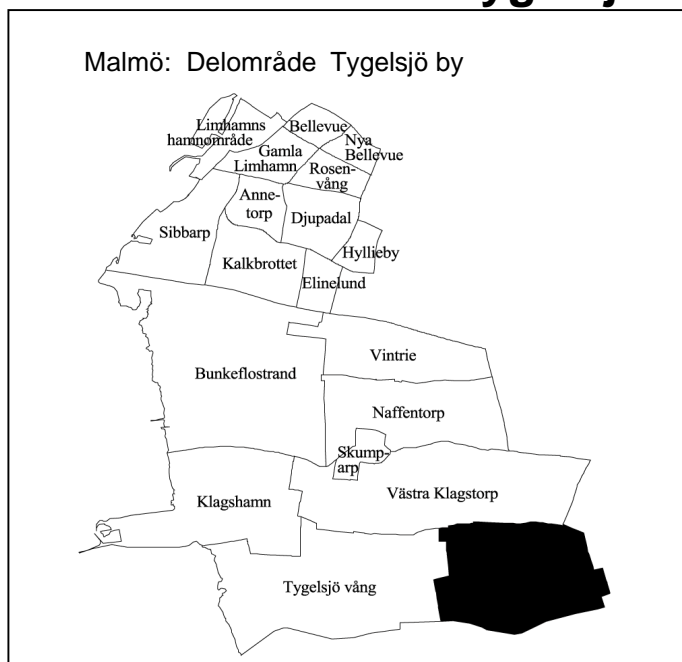

<b>Invånare</b> 1 jan 2000:	<b>1 912</b>
<b>Areal</b> , hektar 1 jan 2000:	<b>506</b>
<b>Invånare per hektar:</b>	<b>4</b>
<b>Hushåll</b> 1 jan 2000 (framskrivna):	<b>700</b>
<b>Arbetsstillfällen</b> 1998:	<b>218</b>

## Prognos

Folkmängd 1 januari 2006:	2 504
Bostadsbyggande 2000-2005:	200

## FOLKMÄNGD

År	Antal	År	Antal
1961	481	1997	1 972
1971	603	1998	1 970
1981	2 015	1999	1 927
1991	2 000	2000	1 912

## ÅLDERSFÖRDELNING

1 januari 2000

Ålder	Antal personer	%	Därav kvinnor	%
0 - 5	152	8	73	48
6-15	277	14	141	51
16-18	73	4	35	48
19-24	110	6	42	38
25-44	470	25	243	52
45-64	623	33	324	52
65-79	160	8	83	52
80-	47	2	28	60
SUMMA	1 912	100	969	51

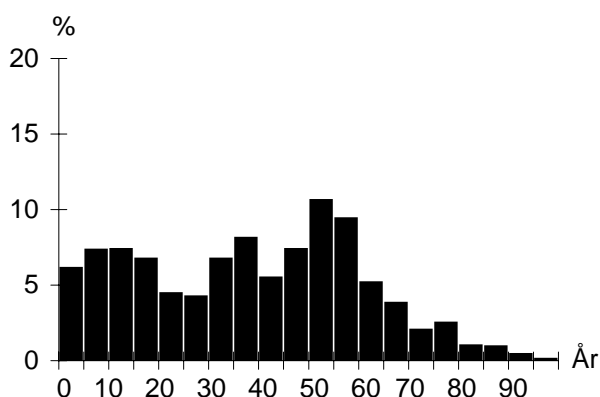

## UTLÄNDSK BAKGRUND

1 januari 2000

Land	Födda i utlandet	Födda i Sverige*
De fem största grupperna		
Danmark	23	30
Tyskland	12	14
Finland	10	18
Storbritannien	10	
Ungern	9	7
TOTALT	115	121
Andel av folkmängd	6%	6%

\* med minst en förälder född i utlandet

## FÖRVÄRVSARBETANDE

År 1998

Förvärvsarbetande (16- år):	1 024
Andel förvärvsarb. (20-64 år):	Män 83%
	Kvinnor 83%
	<b>Totalt 83%</b>
Arbetsstillfällen	218
däruv tillverkning	60
" handel, privata tjänster m.m	64
" offentlig service	77

## FLYTTNINGAR

	1996	1997	1998	1999
Inflyttade	135	159	146	148
Utflyttade	144	159	186	135
Flyttningsnetto	-9	-	-40	13
Andel utflyttade av folkmängd	7%	8%	9%	7%

## UTBILDNING

1 januari 2000

Utbildningsnivå (20-64 år)	Antal	%
Förgymnasial	257	22
Gymnasial	612	52
Eftergymnasial	300	25
Uppgift saknas	9	1
TOTALT	1 178	100

## Tygelsjö by

## BOSTÄDER

1 januari 2000			
Byggnadsår	Totalt	%	Småhus
före 1940	128	18	128
1941-60	26	4	23
1961-70	48	7	48
1971-80	448	62	448
1981-	69	10	58
SUMMA	719	100	705

Storlek	Totalt	%	Småhus
-1 rum och kök	18	3	7
2 rum och kök	34	5	31
3 rum och kök	102	14	102
4+ rum och kök	565	79	565
SUMMA	719	100	705

Upplåtelseform	Totalt	%	Småhus
Hysesrätt, MKB	–	–	–
Hysesrätt, privat	22	3	8
Bostadsrätt	115	16	115
Äganderätt	582	81	582
SUMMA	719	100	705

## HUSHÅLL

Folk- och bostadsräkningen 1990		
Hushåll efter antal boende	Antal	%
1 boende	87	13
2 boende	218	32
3 boende	129	19
4+ boende	244	36
SUMMA	678	100

Barnhushåll (barn 0-15 år)			
	Antal	%	
Totalt	288	42	
därav med barn under 7 år	128	44	
därav ensamförälder	17	6	

Pensionärshushåll			
	Antal	%	
Totalt	101	15	
därav ensamboende	29	29	
därav kvinnor	23	79	

## ARBETSLÖSHET

31 mars 2000			
Reg. arbetslösa (18-64 år)	47	4%	
därav 18-24 år	10	7%	
I arbetsmarknadsåtgärder	29		

## INKOMSTER

År 1998		
Disponibel medelinkomst	258 500	
Inkomsttagare, antal	761	
Inkomst/invånare	102 100	

## KOMMUNALA VAL

År 1998		
Parti	Antal	%
M	516	31,8
C	45	2,8
Fp	44	2,7
Kd	104	6,4
S	701	43,2
V	62	3,8
Mp	45	2,8
Skåp	46	2,8
SPI	38	2,3
Övriga partier	21	1,3
SUMMA	1 622	100,0

Valdeltagande: 85,9%

Valdistrikt: Tygelsjö 1

## FÖRSÖRJNINGSTÖD

År 2000	
Hushåll	10
Utbetalt belopp (kr)	168 754
Belopp per hushåll (kr)	16 875

## BILINNEHAV

31 december 1998	
Personbilar i trafik	797
Bilar per 100 invånare	42



## Solbacken

## BOSTÄDER

1 januari 2000			
Byggnadsår	Totalt	%	Småhus
före 1940	84	17	84
1941-60	240	48	39
1961-70	129	26	129
1971-80	18	4	18
1981-	27	5	16
SUMMA	498	100	286

Storlek	Totalt	%	Småhus
-1 rum och kök	37	7	2
2 rum och kök	83	17	3
3 rum och kök	76	15	13
4+ rum och kök	302	61	268
SUMMA	498	100	286

Upplåtelseform	Totalt	%	Småhus
Hysesrätt, MKB	–	–	–
Hysesrätt, privat	214	43	2
Bostadsrätt	36	7	36
Äganderätt	248	50	248
SUMMA	498	100	286

## ARBETSLÖSHET

31 mars 2000			
Reg. arbetslösa (18-64 år)	31	5%	
därav 18-24 år	–	–	–
I arbetsmarknadsåtgärder	21		

## KOMMUNALA VAL

År 1998	
Går ej att redovisa p g a valdistriktsindelningen	

## HUSHÅLL

Folk- och bostadsräkningen 1990		
Hushåll efter antal boende	Antal	%
1 boende	173	37
2 boende	201	43
3 boende	45	10
4+ boende	51	11
SUMMA	470	100

Barnhushåll (barn 0-15 år)	Antal	%
Totalt	78	17
därav med barn under 7 år	45	58
därav ensamförälder	18	23

Pensionärshushåll	Antal	%
Totalt	184	39
därav ensamboende	70	38
därav kvinnor	57	81

## INKOMSTER

År 1998	
Disponibel medelinkomst	232 800
Inkomsttagare, antal	541
Inkomst/invånare	121 900

## FÖRSÖRJNINGSTÖD

År 2000	
Hushåll	17
Utbetalt belopp (kr)	459 419
Belopp per hushåll (kr)	27 025

## BILINNEHAV

31 december 1998	
Personbilar i trafik	357
Bilar per 100 invånare	34

## Strategisk utveckling

Malmö Stadskontor 2001



# Områdesfakta Lorensborg

Malmö: Delområde Lorensborg

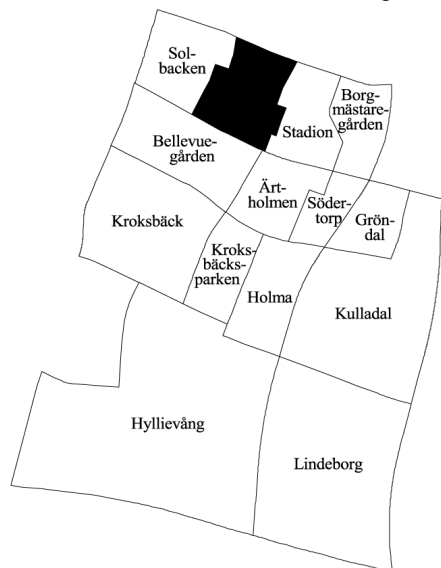

<b>Invånare</b> 1 jan 2000:	<b>3 888</b>
<b>Areal</b> , hektar 1 jan 2000:	<b>37</b>
<b>Invånare per hektar:</b>	<b>105</b>
<b>Hushåll</b> 1 jan 2000 (framskrivna):	<b>2 516</b>
<b>Arbetsstillfällen</b> 1998:	<b>374</b>

## Prognos

Folkmängd 1 januari 2006:	3 869
Bostadsbyggande 2000-2005:	—

## FOLKMÄNGD

År	Antal	År	1 januari
			Antal
1961	8 063	1997	3 914
1971	6 513	1998	3 899
1981	4 388	1999	3 910
1991	3 811	2000	3 888

## ÅLDERSFÖRDELNING

Ålder	Antal personer	%	1 januari 2000	
			Därav kvinnor	%
0 - 5	145	4	67	46
6-15	281	7	123	44
16-18	72	2	28	39
19-24	239	6	130	54
25-44	890	23	432	49
45-64	768	20	406	53
65-79	1 065	27	681	64
80-	428	11	278	65
SUMMA	3 888	100	2 145	55

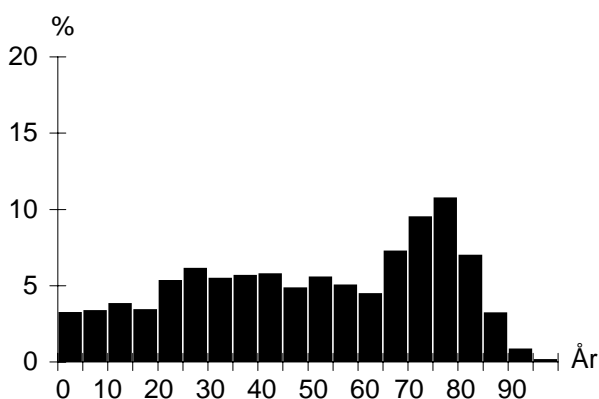

## UTLÄNDSK BAKGRUND

Land	1 januari 2000	
	Födda i utlandet	Födda i Sverige*
De fem största grupperna		
Iran	79	20
Jugoslavien	66	40
Polen	66	40
Danmark	50	51
Tyskland	36	29
TOTALT	649	367
Andel av folkmängd	17%	9%

\* med minst en förälder född i utlandet

## FÖRVÄRVSARBETANDE

		År 1998
Förvärvsarbetande (16- år):		1 064
Andel förvärvsarb. (20-64 år):	Män	55%
	Kvinnor	54%
	<b>Totalt</b>	<b>54%</b>
Arbetsstillfällen		374
därunder tillverkning		12
" handel, privata tjänster m.m		157
" offentlig service		204

## FLYTTNINGAR

	1996	1997	1998	1999
Inflyttade	486	493	474	461
Utflyttade	445	484	448	450
Flyttningsnetto	41	9	26	11
Andel utflyttade av folkmängd	11%	12%	11%	12%

## UTBILDNING

Utbildningsnivå (20-64 år)	1 januari 2000	
	Antal	%
Förgymnasial	495	27
Gymnasial	892	48
Eftergymnasial	439	24
Uppgift saknas	38	2
TOTALT	1 864	100

## Lorensborg

### BOSTÄDER

1 januari 2000			
Byggnadsår	Totalt	%	Småhus
före 1940	–	–	–
1941-60	2 553	100	–
1961-70	–	–	–
1971-80	–	–	–
1981-	–	–	–
SUMMA	2 553	100	–

1 januari 2000			
Storlek	Totalt	%	Småhus
-1 rum och kök	359	14	–
2 rum och kök	768	30	–
3 rum och kök	989	39	–
4+ rum och kök	437	17	–
SUMMA	2 553	100	–

1 januari 2000			
Upplåtelseform	Totalt	%	Småhus
Hyresrätt, MKB	1 558	61	–
Hyresrätt, privat	–	–	–
Bostadsrätt	995	39	–
Äganderätt	–	–	–
SUMMA	2 553	100	–

### ARBETSLÖSHET

31 mars 2000		
Reg. arbetslösa (18-64 år)		%
därav 18-24 år	169	9%
I arbetsmarknadsåtgärder	108	8%

### KOMMUNALA VAL

År 1998		
Parti	Antal	%
M	439	17,6
C	22	0,9
Fp	57	2,3
Kd	138	5,5
S	1 260	50,5
V	174	7,0
Mp	67	2,7
Skåp	126	5,1
SPI	163	6,5
Övriga partier	47	1,9
SUMMA	2 493	100,0

Valdeltagande: 72,6%

Valdistrikt: S:t Johannes 9-11

### HUSHÅLL

Folk- och bostadsräkningen 1990		
Hushåll efter antal boende	Antal	%
1 boende	1 452	60
2 boende	771	32
3 boende	116	5
4+ boende	88	4
SUMMA	2 427	100

3 boende      4+ boende

2 boende      1 boende

Barnhushåll (barn 0-15 år)		
	Antal	%
Totalt	205	8
därav med barn under 7 år	119	58
därav ensamförälder	77	38

Pensionärshushåll		
	Antal	%
Totalt	1 152	47
därav ensamboende	676	59
därav kvinnor	529	78

### INKOMSTER

År 1998	
Disponibel medelinkomst	138 400
Inkomsttagare, antal	2 610
Inkomst/invånare	92 400

### FÖRSÖRJNINGSTÖD

År 2000	
Hushåll	192
Utbetalt belopp (kr)	6 089 834
Belopp per hushåll (kr)	31 718

### BILINNEHAV

31 december 1998	
Personbilar i trafik	989
Bilar per 100 invånare	25

# Områdesfakta Borgmästaregården

Malmö: Delområde Borgmästaregården

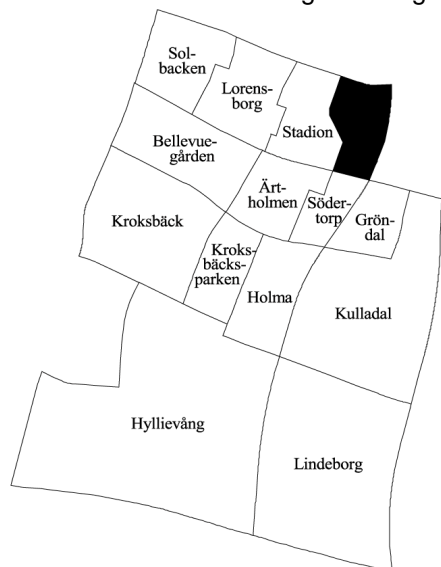

<b>Invånare</b> 1 jan 2000:	<b>2 367</b>
<b>Areal</b> , hektar 1 jan 2000:	<b>26</b>
<b>Invånare per hektar:</b>	<b>91</b>
<b>Hushåll</b> 1 jan 2000 (framskrivna):	<b>1 518</b>
<b>Arbetsstillfällen</b> 1998:	<b>216</b>

## Prognos

Folkmängd 1 januari 2006:	1 884
Bostadsbyggande 2000-2005:	–

## FOLKMÄNGD

År	Antal	År	Antal
1961	11	1997	2 392
1971	3 915	1998	2 373
1981	2 786	1999	2 390
1991	2 305	2000	2 367

## ÅLDERSFÖRDELNING

Ålder	Antal personer	%	1 januari 2000	
			Därav kvinnor	%
0 - 5	55	2	30	55
6-15	83	4	41	49
16-18	23	1	11	48
19-24	107	5	59	55
25-44	307	13	133	43
45-64	492	21	280	57
65-79	839	35	511	61
80-	461	19	314	68
SUMMA	2 367	100	1 379	58

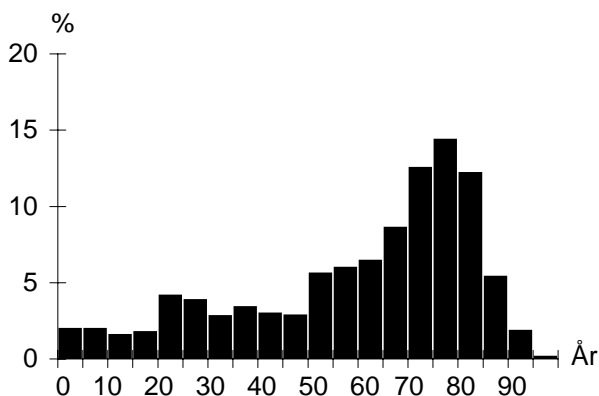

## UTLÄNDSK BAKGRUND

Land	1 januari 2000	
	Födda i utlandet	Födda i Sverige*
De fem största grupperna		
Polen	51	16
Jugoslavien	27	25
Tyskland	26	11
Finland	26	7
Danmark	24	15
TOTALT	276	146
Andel av folkmängd	12%	6%

\* med minst en förälder född i utlandet

## FÖRVÄRVSARBETANDE

		År 1998
Förvärvsarbetande (16- år):		598
Andel förvärvsarb. (20-64 år):	Män	65%
	Kvinnor	61%
<b>Totalt</b>		<b>63%</b>
Arbetsstillfällen		216
därav tillverkning		7
" handel, privata tjänster m.m		49
" offentlig service		155

## FLYTTNINGAR

	1996	1997	1998	1999
Inflyttade	260	257	299	246
Utflyttade	261	229	234	223
Flyttningsnetto	-1	28	65	23
Andel utflyttade av folkmängd	11%	10%	10%	9%

## UTBILDNING

Utbildningsnivå (20-64 år)	1 januari 2000	
	Antal	%
Förgymnasial	186	21
Gymnasial	422	47
Eftergymnasial	272	30
Uppgift saknas	17	2
TOTALT	897	100

## Borgmästaregården

## BOSTÄDER

BOSTÄDER			
1 januari 2000			
Byggnadsår	Totalt	%	Småhus
före 1940	–	–	–
1941-60	–	–	–
1961-70	1 483	96	–
1971-80	–	–	–
1981-	58	4	–
SUMMA	1 541	100	–

Storlek	Totalt	%	Småhus
-1 rum och kök	90	6	–
2 rum och kök	484	31	–
3 rum och kök	510	33	–
4+ rum och kök	457	30	–
SUMMA	1 541	100	–

Upplåtelseform	Totalt	%	Småhus
Hyresrätt, MKB	–	–	–
Hyresrätt, privat	220	14	–
Bostadsrätt	1 321	86	–
Äganderätt	–	–	–
SUMMA	1 541	100	–

## HUSHÅLL

HUSHÅLL		
Folk- och bostadsräkningen 1990		
Hushåll efter antal boende	Antal	%
1 boende	712	51
2 boende	577	41
3 boende	69	5
4+ boende	46	3
SUMMA	1 404	100

A pie chart illustrating the distribution of households based on the number of residents. The largest segment is '1 boende' at 51%, followed by '2 boende' at 41%, '3 boende' at 5%, and '4+ boende' at 3%.

Barnhushåll (barn 0-15 år)	Antal	%
Totalt	64	5
därav med barn under 7 år	33	52
därav ensamförälder	10	16

Pensionärshushåll	Antal	%
Totalt	906	65
därav ensamboende	483	53
därav kvinnor	395	82

## ARBETSLÖSHET

ARBETSLÖSHET		
31 mars 2000		
Reg. arbetslösa (18-64 år)	53	6%
därav 18-24 år	6	5%
I arbetsmarknadsåtgärder	34	

## INKOMSTER

INKOMSTER	
År 1998	
Disponibel medelinkomst	167 200
Inkomsttagare, antal	1 620
Inkomst/invånare	113 300

## KOMMUNALA VAL

KOMMUNALA VAL		
År 1998		
Parti	Antal	%
M	475	26,6
C	14	0,8
Fp	49	2,7
Kd	136	7,6
S	755	42,3
V	46	2,6
Mp	38	2,1
Skåp	85	4,8
SPI	163	9,1
Övriga partier	23	1,3
SUMMA	1 784	100,0

Valdeltagande: 80,1%

Valdistrikt: Eriksfält 11-12

## FÖRSÖRJNINGSTÖD

FÖRSÖRJNINGSTÖD	
År 2000	
Hushåll	17
Utbetalt belopp (kr)	481 203
Belopp per hushåll (kr)	28 306

## BILINNEHAV

BILINNEHAV	
31 december 1998	
Personbilar i trafik	809
Bilar per 100 invånare	34

# Områdesfakta Flensburg

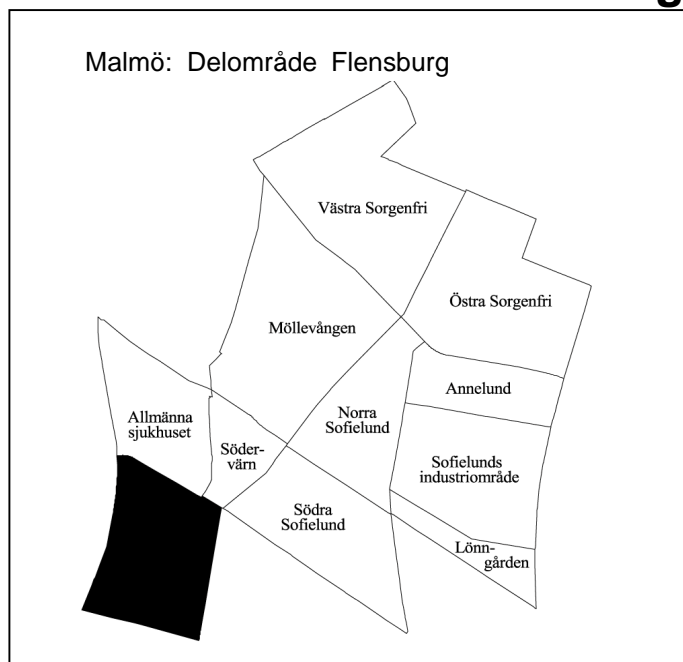

<b>Invånare</b> 1 jan 2000:	<b>437</b>
<b>Areal</b> , hektar 1 jan 2000:	<b>35</b>
<b>Invånare per hektar:</b>	<b>12</b>
<b>Hushåll</b> 1 jan 2000 (framskrivna):	<b>294</b>
<b>Arbetsstillfällen</b> 1998:	<b>1 450</b>

## Prognos

Folkmängd 1 januari 2006:	609
Bostadsbyggande 2000-2005:	–

## FOLKMÄNGD

År	Antal	År	Antal
1961	314	1997	381
1971	484	1998	377
1981	375	1999	380
1991	327	2000	437

## ÅLDERSFÖRDELNING

Ålder	Antal personer	%	1 januari 2000	
			Därav kvinnor	%
0 - 5	21	5	10	48
6-15	23	5	14	61
16-18	3	1	1	33
19-24	92	21	53	58
25-44	136	31	52	38
45-64	65	15	22	34
65-79	61	14	38	62
80-	36	8	30	83
SUMMA	437	100	220	50

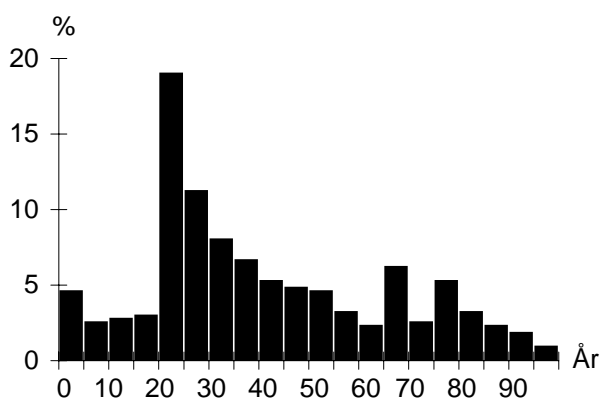

## UTLÄNDSK BAKGRUND

Land	1 januari 2000	
	Födda i utlandet	Födda i Sverige*
De fem största grupperna		
Irak	28	5
Jugoslavien	20	7
Iran	17	5
Bosnien-Hercegovina	16	
Polen	10	3
TOTALT	167	47
Andel av folkmängd	38%	11%

\* med minst en förälder född i utlandet

## FÖRVÄRVSARBETANDE

		År 1998
Förvärvsarbetande (16- år):		79
Andel förvärvsarb. (20-64 år):	Män	32%
	Kvinnor	33%
	<b>Totalt</b>	<b>32%</b>
Arbetsstillfällen		1 450
därav tillverkning		40
" handel, privata tjänster m.m		863
" offentlig service		546

## FLYTTNINGAR

	1996	1997	1998	1999
Inflyttade	113	110	136	167
Utflyttade	101	105	120	98
Flyttningsnetto	12	5	16	69
Andel utflyttade av folkmängd	27%	28%	32%	26%

## UTBILDNING

Utbildningsnivå (20-64 år)	1 januari 2000	
	Antal	%
Förgymnasial	73	26
Gymnasial	132	46
Eftergymnasial	67	24
Uppgift saknas	12	4
TOTALT	284	100

## Flensburg

## BOSTÄDER

1 januari 2000			
Byggnadsår	Totalt	%	Småhus
före 1940	152	50	–
1941-60	–	–	–
1961-70	154	50	–
1971-80	–	–	–
1981-	–	–	–
SUMMA	306	100	–

Storlek	Totalt	%	Småhus
-1 rum och kök	148	48	–
2 rum och kök	101	33	–
3 rum och kök	54	18	–
4+ rum och kök	3	1	–
SUMMA	306	100	–

Upplåtelseform	Totalt	%	Småhus
Hysesrätt, MKB	–	–	–
Hysesrätt, privat	154	50	–
Bostadsrätt	152	50	–
Äganderätt	–	–	–
SUMMA	306	100	–

## ARBETSLÖSHET

31 mars 2000			
Reg. arbetslösa (18-64 år)	37	13%	
därav 18-24 år	3	3%	
I arbetsmarknadsåtgärder	19		

## KOMMUNALA VAL

År 1998	
Går ej att redovisa p g a valdistriktsindelningen	

## HUSHÅLL

Folk- och bostadsräkningen 1990		
Hushåll efter antal boende	Antal	%
1 boende	200	80
2 boende	43	17
3 boende	6	2
4+ boende	1	0
SUMMA	250	100

A pie chart illustrating the distribution of households based on the number of residents. The largest slice, representing 80% of households, is for 1 resident. A smaller slice represents 17% for 2 residents, and a very thin slice represents 2% for 3 residents.

Barnhushåll (barn 0-15 år)	Antal	%
Totalt	11	4
därav med barn under 7 år	7	64
därav ensamförälder	7	64

Pensionärshushåll	Antal	%
Totalt	79	32
därav ensamboende	59	75
därav kvinnor	37	63

## INKOMSTER

År 1998	
Disponibel medelinkomst	105 300
Inkomsttagare, antal	296
Inkomst/invånare	82 000

## FÖRSÖRJNINGSTÖD

År 2000	
Hushåll	77
Utbetalt belopp (kr)	2 604 790
Belopp per hushåll (kr)	33 828

## BILINNEHAV

31 december 1998	
Personbilar i trafik	56
Bilar per 100 invånare	13

## Strategisk utveckling

Malmö Stadskontor 2001

# Områdesfakta Bellevuegården

Malmö: Delområde Bellevuegården

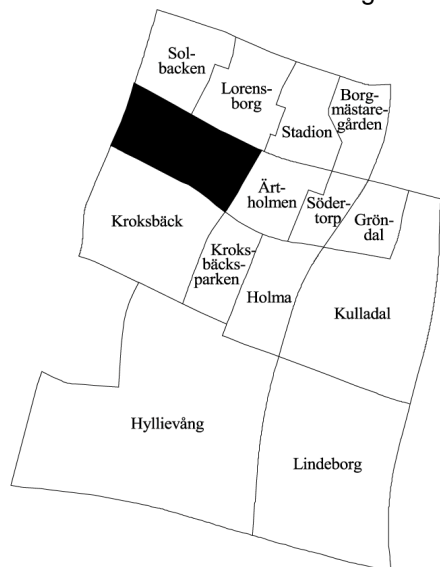

<b>Invånare</b> 1 jan 2000:	<b>3 998</b>
<b>Areal</b> , hektar 1 jan 2000:	<b>50</b>
<b>Invånare per hektar:</b>	<b>80</b>
<b>Hushåll</b> 1 jan 2000 (framskrivna):	<b>2 241</b>
<b>Arbetsstillfällen</b> 1998:	<b>836</b>

## Prognos

Folkmängd 1 januari 2006:	4 148
Bostadsbyggande 2000-2005:	56

## FOLKMÄNGD

År	Antal	År	Antal
1961	44	1997	3 806
1971	86	1998	3 891
1981	3 601	1999	3 904
1991	3 312	2000	3 998

## ÅLDERSFÖRDELNING

Ålder	Antal personer	%	1 januari 2000	
			Därav kvinnor	%
0 - 5	278	7	132	47
6-15	445	11	208	47
16-18	132	3	67	51
19-24	286	7	143	50
25-44	949	24	485	51
45-64	784	20	414	53
65-79	641	16	397	62
80-	483	12	366	76
<b>SUMMA</b>	<b>3 998</b>	<b>100</b>	<b>2 212</b>	<b>55</b>

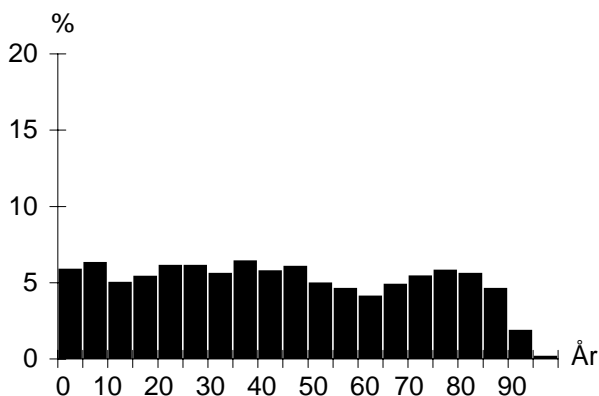

## UTLÄNDSK BAKGRUND

Land	1 januari 2000	
	Födda i utlandet	Födda i Sverige*
De fem största grupperna		
Iran	240	61
Polen	147	61
Jugoslavien	96	52
Afghanistan	76	25
Bosnien-Hercegovina	75	17
<b>TOTALT</b>	<b>1 258</b>	<b>608</b>
Andel av folkmängd	31%	15%

\* med minst en förälder född i utlandet

## FÖRVÄRVSARBETANDE

		År 1998
Förvärvsarbetande (16- år):		962
Andel förvärvsarb. (20-64 år):	Män	49%
	Kvinnor	46%
	<b>Totalt</b>	<b>48%</b>
Arbetsstillfällen		836
därunder tillverkning		24
" handel, privata tjänster m.m		391
" offentlig service		418

## FLYTTNINGAR

	1996	1997	1998	1999
Inflyttade	633	726	567	587
Utflyttade	589	592	536	456
Flyttningsnetto	44	134	31	131
Andel utflyttade av folkmängd	16%	16%	14%	12%

## UTBILDNING

Utbildningsnivå (20-64 år)	1 januari 2000	
	Antal	%
Förgymnasial	557	28
Gymnasial	939	48
Eftergymnasial	420	21
Uppgift saknas	60	3
<b>TOTALT</b>	<b>1 976</b>	<b>100</b>

## Bellevuegården

## BOSTÄDER

BOSTÄDER			
1 januari 2000			
Byggnadsår	Totalt	%	Småhus
före 1940	–	–	–
1941-60	–	–	–
1961-70	24	1	24
1971-80	1 905	82	44
1981-	406	17	31
SUMMA	2 335	100	99

Storlek	Totalt	%	Småhus
-1 rum och kök	515	22	–
2 rum och kök	823	35	–
3 rum och kök	689	30	–
4+ rum och kök	308	13	99
SUMMA	2 335	100	99

Upplåtelseform	Totalt	%	Småhus
Hysesrätt, MKB	942	40	–
Hysesrätt, privat	1 294	55	–
Bostadsrätt	–	–	–
Äganderätt	99	4	99
SUMMA	2 335	100	99

## HUSHÅLL

HUSHÅLL		
Folk- och bostadsräkningen 1990		
Hushåll efter antal boende	Antal	%
1 boende	951	53
2 boende	506	28
3 boende	169	9
4+ boende	160	9
SUMMA	1 786	100

A pie chart illustrating the distribution of households based on the number of residents. The largest segment is '1 boende' at 53%, followed by '2 boende' at 28%, '3 boende' at 9%, and '4+ boende' at 9%.

Barnhushåll (barn 0-15 år)	Antal	%
Totalt	366	20
därav med barn under 7 år	198	54
därav ensamförälder	157	43

Pensionärshushåll	Antal	%
Totalt	566	32
därav ensamboende	396	70
därav kvinnor	313	79

## ARBETSLÖSHET

ARBETSLÖSHET			
31 mars 2000			
Reg. arbetslösa (18-64 år)	244	12%	
därav 18-24 år	34	10%	
I arbetsmarknadsåtgärder	129		

## INKOMSTER

INKOMSTER		
År 1998		
Disponibel medelinkomst	147 500	
Inkomsttagare, antal	2 333	
Inkomst/invånare	88 100	

## KOMMUNALA VAL

KOMMUNALA VAL			
År 1998			
Parti	Antal	%	
M	325	18,9	
C	12	0,7	
Fp	35	2,0	
Kd	101	5,9	
S	845	49,0	
V	118	6,8	
Mp	38	2,2	
Skåp	88	5,1	
SPI	105	6,1	
Övriga partier	56	3,3	
SUMMA	1 723	100,0	

Valdeltagande: 66,6%

Valdistrikt: Hyllie 1-2

## FÖRSÖRJNINGSTÖD

FÖRSÖRJNINGSTÖD		
År 2000		
Hushåll	392	
Utbetalt belopp (kr)	13 493 417	
Belopp per hushåll (kr)	34 422	

## BILINNEHAV

BILINNEHAV	
31 december 1998	
Personbilar i trafik	859
Bilar per 100 invånare	21



# Områdesfakta Södertorp

Malmö: Delområde Södertorp

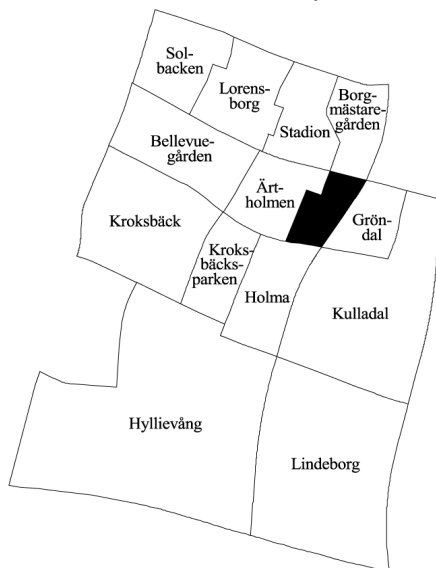

<b>Invånare</b> 1 jan 2000:	<b>1 246</b>
<b>Areal</b> , hektar 1 jan 2000:	<b>17</b>
<b>Invånare per hektar:</b>	<b>73</b>
<b>Hushåll</b> 1 jan 2000 (framskrivna):	<b>795</b>
<b>Arbetsstillfällen</b> 1998:	<b>54</b>

## Prognos

Folkmängd 1 januari 2006:	1 181
Bostadsbyggande 2000-2005:	–

## FOLKMÄNGD

År	Antal	År	Antal
1961	11	1997	1 272
1971	942	1998	1 257
1981	1 593	1999	1 248
1991	1 325	2000	1 246

## ÅLDERSFÖRDELNING

Ålder	Antal personer	1 januari 2000	
		%	Därav kvinnor %
0 - 5	21	2	13
6-15	40	3	15
16-18	20	2	10
19-24	36	3	22
25-44	167	13	76
45-64	417	33	244
65-79	395	32	224
80-	150	12	99
SUMMA	1 246	100	703

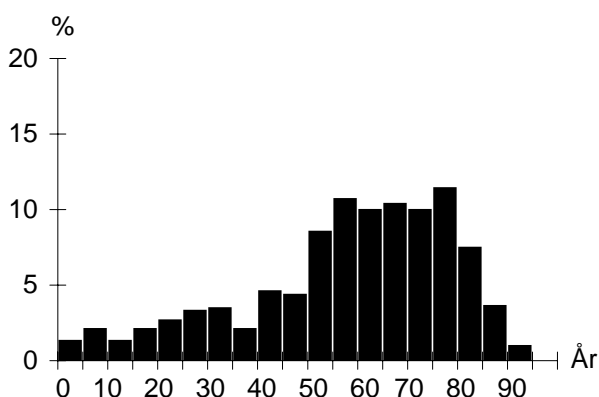

## UTLÄNDSK BAKGRUND

Land	1 januari 2000	
	Födda i utlandet	Födda i Sverige*
De fem största grupperna		
Polen	39	7
Danmark	18	18
Jugoslavien	14	10
Ungern	14	
Finland	13	
TOTALT	172	80
Andel av folkmängd	14%	6%

\* med minst en förälder född i utlandet

## FÖRVÄRVSARBETANDE

		År 1998
Förvärvsarbetande (16- år):		450
Andel förvärvsarb. (20-64 år):	Män	70%
	Kvinnor	70%
	<b>Totalt</b>	<b>70%</b>
Arbetsstillfällen		54
däruav tillverkning		1
" handel, privata tjänster m.m		19
" offentlig service		29

## FLYTTNINGAR

	1996	1997	1998	1999
Inflyttade	100	100	84	77
Utflyttade	72	87	68	56
Flyttningsnetto	28	13	16	21
Andel utflyttade av folkmängd	6%	7%	5%	4%

## UTBILDNING

Utbildningsnivå (20-64 år)	1 januari 2000	
	Antal	%
Förgymnasial	172	28
Gymnasial	295	48
Eftergymnasial	145	24
Uppgift saknas	5	1
TOTALT	617	100

## Södertorp

## BOSTÄDER

1 januari 2000			
Byggnadsår	Totalt	%	Småhus
före 1940	–	–	–
1941-60	–	–	–
1961-70	314	39	–
1971-80	486	61	–
1981-	–	–	–
SUMMA	800	100	–

Storlek	Totalt	%	Småhus
-1 rum och kök	23	3	–
2 rum och kök	261	33	–
3 rum och kök	445	56	–
4+ rum och kök	71	9	–
SUMMA	800	100	–

Upplåtelseform	Totalt	%	Småhus
Hysesrätt, MKB	–	–	–
Hysesrätt, privat	–	–	–
Bostadsrätt	800	100	–
Äganderätt	–	–	–
SUMMA	800	100	–

## ARBETSLÖSHET

31 mars 2000			
Reg. arbetslösa (18-64 år)	Antal	%	
därför 18-24 år	–	–	–
I arbetsmarknadsåtgärder	19		

## KOMMUNALA VAL

År 1998			
Parti	Antal	%	
M	134	14,4	
C	4	0,4	
Fp	12	1,3	
Kd	56	6,0	
S	505	54,4	
V	46	5,0	
Mp	12	1,3	
Skåp	42	4,5	
SPI	91	9,8	
Övriga partier	27	2,9	
SUMMA	929	100,0	

Valdeltagande: 80,9%

Valdistrikt: Eriksfält 10

## HUSHÅLL

Folk- och bostadsräkningen 1990		
Hushåll efter antal boende	Antal	%
1 boende	371	48
2 boende	317	41
3 boende	52	7
4+ boende	35	5
SUMMA	775	100

Barnhushåll (barn 0-15 år)

	Antal	%
Totalt	67	9
därför med barn under 7 år	29	43
därför ensamförälder	17	25

Pensionärshushåll

	Antal	%
Totalt	395	51
därför ensamboende	217	55
därför kvinnor	173	80

## INKOMSTER

År 1998	
Disponibel medelinkomst	165 400
Inkomsttagare, antal	827
Inkomst/invånare	109 600

## FÖRSÖRJNINGSTÖD

År 2000	
Hushåll	11
Utbetalt belopp (kr)	236 738
Belopp per hushåll (kr)	21 522

## BILINNEHAV

31 december 1998	
Personbilar i trafik	484
Bilar per 100 invånare	39

# Områdesfakta Kroksbäck

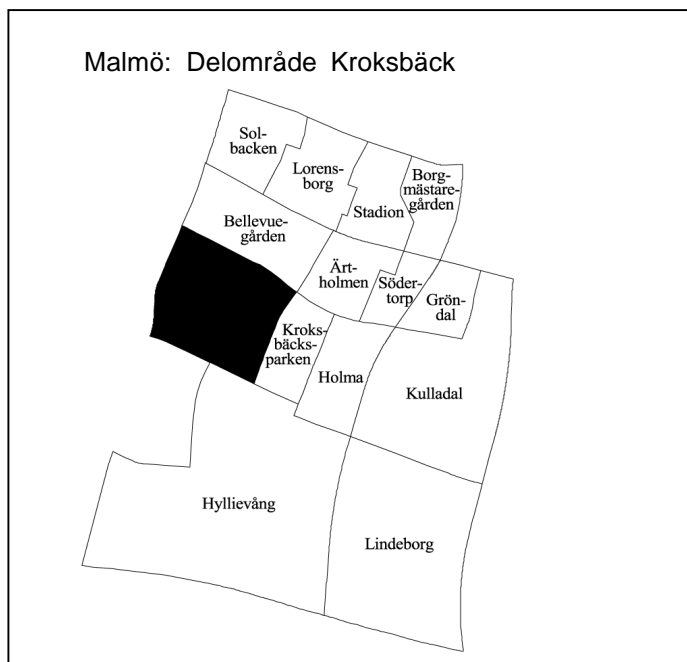

<b>Invånare</b> 1 jan 2000:	<b>4 607</b>
<b>Areal</b> , hektar 1 jan 2000:	<b>75</b>
<b>Invånare per hektar:</b>	<b>61</b>
<b>Hushåll</b> 1 jan 2000 (framskrivna):	<b>1 887</b>
<b>Arbetsstillfällen</b> 1998:	<b>316</b>

## Prognos

Folkmängd 1 januari 2006:	4 600
Bostadsbyggande 2000-2005:	–

## FOLKMÄNGD

År	Antal	År	Antal
1961	931	1997	4 667
1971	6 541	1998	4 698
1981	4 107	1999	4 683
1991	4 554	2000	4 607

## ÅLDERSFÖRDELNING

Ålder	Antal personer	%	1 januari 2000	
			Därav kvinnor	%
0 - 5	337	7	165	49
6-15	729	16	333	46
16-18	209	5	100	48
19-24	324	7	167	52
25-44	1 023	22	535	52
45-64	1 077	23	563	52
65-79	721	16	393	55
80-	187	4	114	61
SUMMA	4 607	100	2 370	51

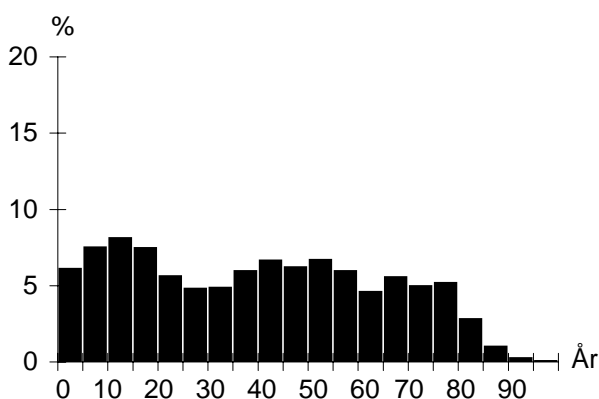

## UTLÄNDSK BAKGRUND

Land	1 januari 2000	
	Födda i utlandet	Födda i Sverige*
De fem största grupperna		
Jugoslavien	255	98
Libanon	192	136
Afghanistan	184	33
Polen	152	69
Iran	103	18
TOTALT	1 563	739
Andel av folkmängd	34%	16%

\* med minst en förälder född i utlandet

## FÖRVÄRVSARBETANDE

		År 1998
Förvärvsarbetande (16- år):		1 284
Andel förvärvsarb. (20-64 år):	Män	52%
	Kvinnor	50%
<b>Totalt</b>		<b>51%</b>
Arbetsstillfällen		316
därav tillverkning		1
" handel, privata tjänster m.m		63
" offentlig service		240

## FLYTTNINGAR

	1996	1997	1998	1999
Inflyttade	699	632	499	491
Utflyttade	667	628	544	575
Flyttningsnetto	32	4	-45	-84
Andel utflyttade av folkmängd	14%	13%	12%	12%

## UTBILDNING

Utbildningsnivå (20-64 år)	1 januari 2000	
	Antal	%
Förgymnasial	647	27
Gymnasial	1 025	43
Eftergymnasial	570	24
Uppgift saknas	116	5
TOTALT	2 358	100

## Kroksbäck

## BOSTÄDER

1 januari 2000			
Byggnadsår	Totalt	%	Småhus
före 1940	51	3	51
1941-60	170	9	170
1961-70	1 647	85	336
1971-80	52	3	52
1981-	16	1	16
SUMMA	1 936	100	625

Storlek	Totalt	%	Småhus
-1 rum och kök	71	4	2
2 rum och kök	292	15	6
3 rum och kök	683	35	43
4+ rum och kök	890	46	574
SUMMA	1 936	100	625

Upplåtelseform	Totalt	%	Småhus
Hyresrätt, MKB	849	44	–
Hyresrätt, privat	5	0	–
Bostadsrätt	457	24	–
Äganderätt	625	32	625
SUMMA	1 936	100	625

## ARBETSLÖSHET

31 mars 2000		
Reg. arbetslösa (18-64 år)		
därför 18-24 år	240	10%
I arbetsmarknadsåtgärder	115	6%

## KOMMUNALA VAL

År 1998		
Parti	Antal	%
M	691	29,1
C	8	0,3
Fp	62	2,6
Kd	168	7,1
S	1 034	43,5
V	151	6,4
Mp	36	1,5
Skåp	84	3,5
SPI	107	4,5
Övriga partier	34	1,4
SUMMA	2 375	100,0

Valdeltagande: 67,5%

Valdistrikt: Hyllie 3-5

## HUSHÅLL

Folk- och bostadsräkningen 1990		
Hushåll efter antal boende	Antal	%
1 boende	571	30
2 boende	716	38
3 boende	272	14
4+ boende	325	17
SUMMA	1 884	100

Barnhushåll (barn 0-15 år)	Antal	%
Totalt	566	30
därför med barn under 7 år	338	60
därför ensamförälder	192	34

## Pensionärshushåll

	Antal	%
Totalt	525	28
därför ensamboende	200	38
därför kvinnor	146	73

## INKOMSTER

År 1998	
Disponibel medelinkomst	193 400
Inkomsttagare, antal	2 122
Inkomst/invånare	87 600

## FÖRSÖRJNINGSTÖD

År 2000	
Hushåll	421
Utbetalt belopp (kr)	20 229 016
Belopp per hushåll (kr)	48 050

## BILINNEHAV

31 december 1998	
Personbilar i trafik	1 256
Bilar per 100 invånare	27

# Områdesfakta Holma

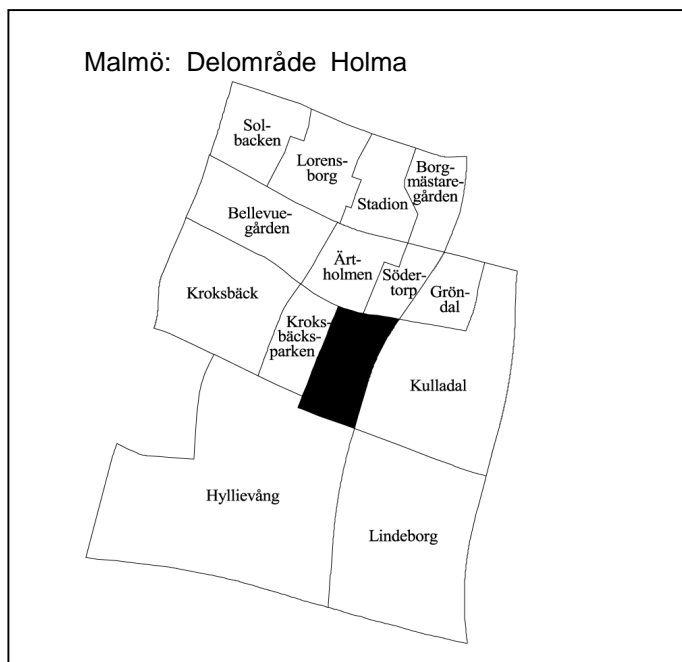

<b>Invånare</b> 1 jan 2000:	<b>3 456</b>
<b>Areal</b> , hektar 1 jan 2000:	<b>36</b>
<b>Invånare per hektar:</b>	<b>96</b>
<b>Hushåll</b> 1 jan 2000 (framskrivna):	<b>1 472</b>
<b>Arbetsstillfällen</b> 1998:	<b>258</b>

## Prognos

Folkmängd 1 januari 2006:	3 769
Bostadsbyggande 2000-2005:	–

## FOLKMÄNGD

År	Antal	År	Antal
1961	–	1997	3 144
1971	1	1998	3 248
1981	3 543	1999	3 377
1991	3 149	2000	3 456

## ÅLDERSFÖRDELNING

1 januari 2000

Ålder	Antal personer	%	Därav kvinnor	%
0 - 5	362	10	161	44
6-15	556	16	271	49
16-18	107	3	48	45
19-24	247	7	133	54
25-44	955	28	461	48
45-64	738	21	376	51
65-79	348	10	188	54
80-	143	4	100	70
<b>SUMMA</b>	<b>3 456</b>	<b>100</b>	<b>1 738</b>	<b>50</b>

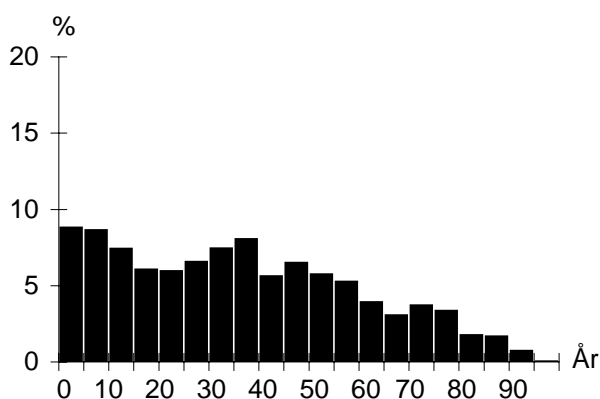

## UTLÄNDSK BAKGRUND

1 januari 2000

Land	Födda i utlandet	Födda i Sverige*
De fem största grupperna		
Jugoslavien	419	163
Polen	151	39
Libanon	134	124
Irak	117	34
Afghanistan	101	12
<b>TOTALT</b>	<b>1 640</b>	<b>685</b>
Andel av folkmängd	47%	20%

\* med minst en förälder född i utlandet

## FÖRVÄRVSARBETANDE

År 1998

Förvärvsarbete (16- år):	734
Andel förvärvsarb. (20-64 år):	Män 39%
	Kvinnor 37%
	<b>Totalt 38%</b>
Arbetsstillfällen	258
däruv tillverkning	4
" handel, privata tjänster m.m	65
" offentlig service	188

## FLYTTNINGAR

	1996	1997	1998	1999
Inflyttade	564	626	587	527
Utflyttade	563	549	497	479
Flyttningsnetto	1	77	90	48
Andel utflyttade av folkmängd	18%	17%	15%	14%

## UTBILDNING

1 januari 2000

Utbildningsnivå (20-64 år)	Antal	%
Förgymnasial	653	34
Gymnasial	820	43
Eftergymnasial	273	14
Uppgift saknas	152	8
<b>TOTALT</b>	<b>1 898</b>	<b>100</b>

## Holma

## BOSTÄDER

1 januari 2000			
Byggnadsår	Totalt	%	Småhus
före 1940	–	–	–
1941-60	–	–	–
1961-70	–	–	–
1971-80	1 525	100	–
1981-	–	–	–
SUMMA	1 525	100	–

Storlek	Totalt	%	Småhus
-1 rum och kök	111	7	–
2 rum och kök	572	38	–
3 rum och kök	644	42	–
4+ rum och kök	198	13	–
SUMMA	1 525	100	–

Upplåtelseform	Totalt	%	Småhus
Hysesrätt, MKB	989	65	–
Hysesrätt, privat	–	–	–
Bostadsrätt	536	35	–
Äganderätt	–	–	–
SUMMA	1 525	100	–

## ARBETSLÖSHET

31 mars 2000		
Reg. arbetslösa (18-64 år)		
därför 18-24 år	237	12%
I arbetsmarknadsåtgärder	122	7%

## KOMMUNALA VAL

År 1998		
Parti	Antal	%
M	218	13,7
C	8	0,5
Fp	22	1,4
Kd	57	3,6
S	928	58,3
V	164	10,3
Mp	30	1,9
Skåp	75	4,7
SPI	48	3,0
Övriga partier	43	2,7
SUMMA	1 593	100,0

Valdeltagande: 61,1%

Valdistrikt: Kulladal 3-4

## HUSHÅLL

Folk- och bostadsräkningen 1990		
Hushåll efter antal boende	Antal	%
1 boende	645	47
2 boende	352	26
3 boende	187	14
4+ boende	194	14
SUMMA	1 378	100

Barnhushåll (barn 0-15 år)	Antal	%
Totalt	381	28
därför med barn under 7 år	256	67
därför ensamförälder	130	34

Pensionärshushåll	Antal	%
Totalt	303	22
därför ensamboende	190	63
därför kvinnor	143	75

## INKOMSTER

År 1998	
Disponibel medelinkomst	135 800
Inkomsttagare, antal	1 714
Inkomst/invånare	68 900

## FÖRSÖRJNINGSTÖD

År 2000	
Hushåll	470
Utbetalt belopp (kr)	19 236 908
Belopp per hushåll (kr)	40 930

## BILINNEHAV

31 december 1998	
Personbilar i trafik	640
Bilar per 100 invånare	19

# Områdesfakta Gröndal

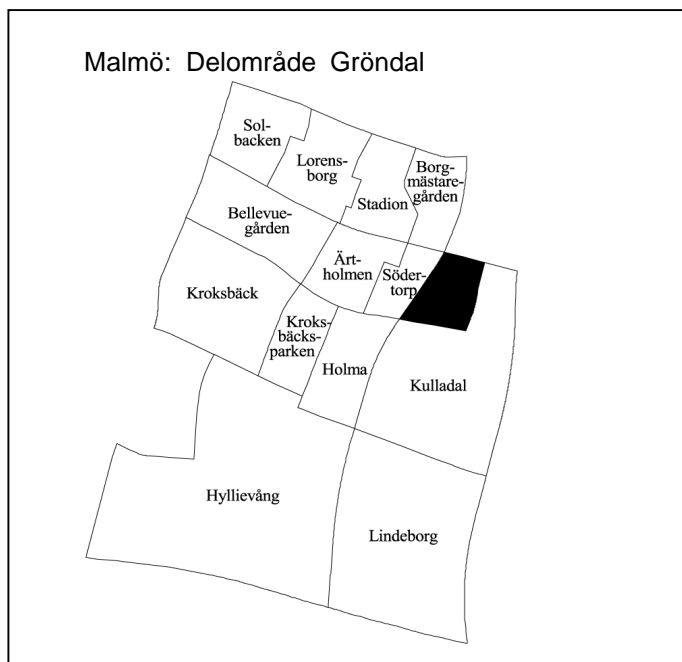

<b>Invånare</b> 1 jan 2000:	<b>1 785</b>
<b>Areal</b> , hektar 1 jan 2000:	<b>22</b>
<b>Invånare per hektar:</b>	<b>81</b>
<b>Hushåll</b> 1 jan 2000 (framskrivna):	<b>936</b>
<b>Arbetsstillfällen</b> 1998:	<b>414</b>

## Prognos

Folkmängd 1 januari 2006:	1 814
Bostadsbyggande 2000-2005:	41

## FOLKMÄNGD

År	Antal	År	Antal
1961	130	1997	1 611
1971	1 375	1998	1 666
1981	1 850	1999	1 729
1991	1 705	2000	1 785

## ÅLDERSFÖRDELNING

Ålder	Antal personer	%	1 januari 2000	
			Därav kvinnor	%
0 - 5	82	5	43	52
6-15	186	10	91	49
16-18	49	3	21	43
19-24	103	6	61	59
25-44	274	15	161	59
45-64	341	19	184	54
65-79	440	25	273	62
80-	310	17	204	66
<b>SUMMA</b>	<b>1 785</b>	<b>100</b>	<b>1 038</b>	<b>58</b>

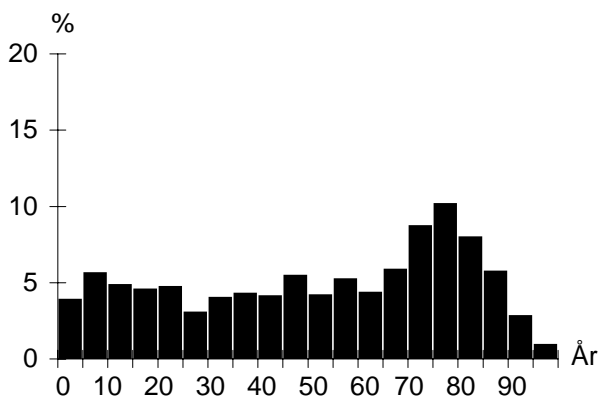

## UTLÄNDSK BAKGRUND

Land	1 januari 2000	
	Födda i utlandet	Födda i Sverige*
De fem största grupperna		
Polen	32	16
Jugoslavien	30	47
Danmark	29	20
Iran	11	9
Tyskland	11	6
<b>TOTALT</b>	<b>208</b>	<b>167</b>
Andel av folkmängd	12%	9%

\* med minst en förälder född i utlandet

## FÖRVÄRVSARBETANDE

		År 1998
Förvärvsarbetande (16- år):		496
Andel förvärvsarb. (20-64 år):	Män	70%
	Kvinnor	65%
		<b>Totalt 67%</b>
Arbetsstillfällen		414
däruv tillverkning		15
" handel, privata tjänster m.m		231
" offentlig service		164

## FLYTTNINGAR

	1996	1997	1998	1999
Inflyttade	256	289	255	260
Utflyttade	193	205	179	177
Flyttningsnetto	63	84	76	83
Andel utflyttade av folkmängd	12%	13%	11%	10%

## UTBILDNING

Utbildningsnivå (20-64 år)	1 januari 2000	
	Antal	%
Förgymnasial	178	25
Gymnasial	337	48
Eftergymnasial	176	25
Uppgift saknas	8	1
<b>TOTALT</b>	<b>699</b>	<b>100</b>

## Gröndal

## BOSTÄDER

1 januari 2000			
Byggnadsår	Totalt	%	Småhus
före 1940	23	2	23
1941-60	3	0	3
1961-70	367	39	2
1971-80	467	50	52
1981-	83	9	31
SUMMA	943	100	111

Storlek	Totalt	%	Småhus
-1 rum och kök	175	19	1
2 rum och kök	247	26	1
3 rum och kök	236	25	14
4+ rum och kök	285	30	95
SUMMA	943	100	111

Upplåtelseform	Totalt	%	Småhus
Hyresrätt, MKB	143	15	–
Hyresrätt, privat	486	52	–
Bostadsrätt	203	22	–
Äganderätt	111	12	111
SUMMA	943	100	111

## ARBETSLÖSHET

31 mars 2000		
Reg. arbetslösa (18-64 år)	59	8%
därav 18-24 år	7	6%
I arbetsmarknadsåtgärder	24	

## KOMMUNALA VAL

År 1998		
Parti	Antal	%
M	234	22,0
C	5	0,5
Fp	19	1,8
Kd	73	6,9
S	511	48,0
V	49	4,6
Mp	14	1,3
Skåp	56	5,3
SPI	89	8,4
Övriga partier	15	1,4
SUMMA	1 065	100,0

Valdeltagande: 76,2%

Valdistrikt: Eriksfält 9

## HUSHÅLL

Folk- och bostadsräkningen 1990		
Hushåll efter antal boende	Antal	%
1 boende	443	49
2 boende	284	31
3 boende	86	9
4+ boende	96	11
SUMMA	909	100

Barnhushåll (barn 0-15 år)

	Antal	%
Totalt	152	17
därav med barn under 7 år	70	46
därav ensamförälder	39	26

Pensionärshushåll	Antal	%
Totalt	466	51
därav ensamboende	297	64
därav kvinnor	232	78

## INKOMSTER

År 1998	
Disponibel medelinkomst	165 000
Inkomsttagare, antal	1 017
Inkomst/invånare	97 100

## FÖRSÖRJNINGSTÖD

År 2000	
Hushåll	41
Utbetalt belopp (kr)	834 501
Belopp per hushåll (kr)	20 354

## BILINNEHAV

31 december 1998	
Personbilar i trafik	481
Bilar per 100 invånare	27



# Områdesfakta Kulladal

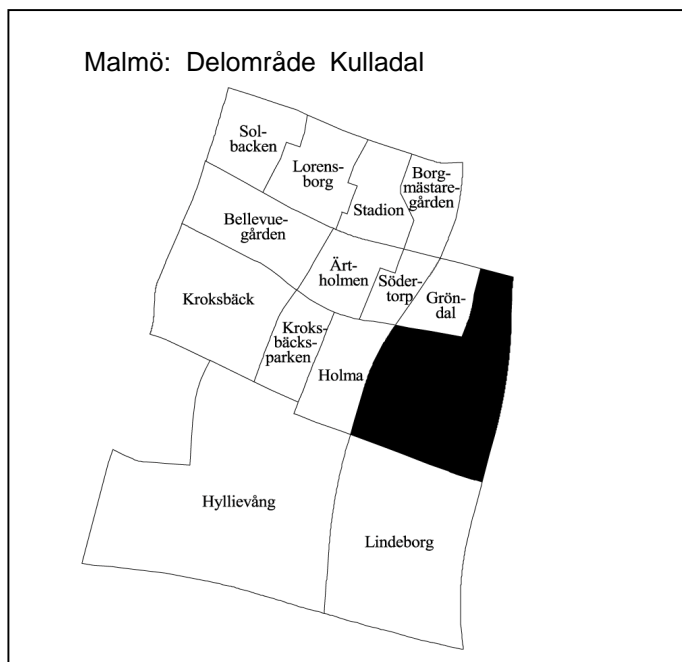

<b>Invånare</b> 1 jan 2000:	<b>4 406</b>
<b>Areal</b> , hektar 1 jan 2000:	<b>110</b>
<b>Invånare per hektar:</b>	<b>40</b>
<b>Hushåll</b> 1 jan 2000 (framskrivna):	<b>2 132</b>
<b>Arbetsstillfällen</b> 1998:	<b>355</b>

## Prognos

Folkmängd 1 januari 2006:	4 273
Bostadsbyggande 2000-2005:	—

## FOLKMÄNGD

År	Antal	År	1 januari
			Antal
1961	3 422	1997	4 340
1971	5 200	1998	4 366
1981	4 454	1999	4 388
1991	4 367	2000	4 406

## ÅLDERSFÖRDELNING

Ålder	Antal personer	%	1 januari 2000	
			Därav kvinnor	%
0 - 5	241	5	122	51
6-15	471	11	226	48
16-18	140	3	73	52
19-24	201	5	82	41
25-44	968	22	494	51
45-64	1 263	29	665	53
65-79	861	20	471	55
80-	261	6	167	64
SUMMA	4 406	100	2 300	52

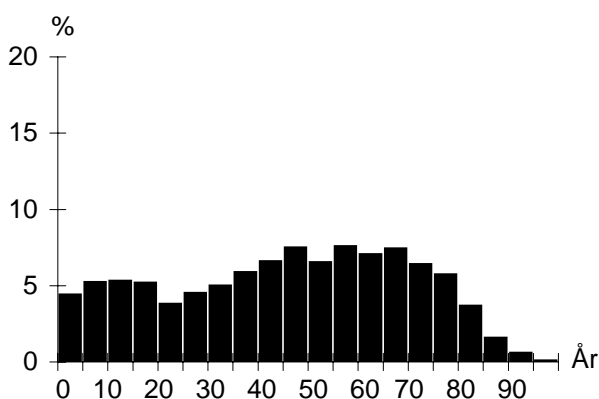

## UTLÄNDSK BAKGRUND

Land	1 januari 2000	
	Födda i utlandet	Födda i Sverige*
De fem största grupperna		
Polen	105	41
Jugoslavien	86	61
Danmark	47	74
Ungern	46	17
Iran	36	10
TOTALT	672	418
Andel av folkmängd	15%	9%

\* med minst en förälder född i utlandet

## FÖRVÄRVSARBETANDE

		År 1998
Förvärvsarbetande (16- år):		1 789
Andel förvärvsarb. (20-64 år):	Män	71%
	Kvinnor	72%
	<b>Totalt</b>	<b>72%</b>
Arbetsstillfällen		355
däruav tillverkning		42
" handel, privata tjänster m.m		123
" offentlig service		170

## FLYTTNINGAR

	1996	1997	1998	1999
Inflyttade	355	408	372	364
Utflyttade	329	366	333	321
Flyttningsnetto	26	42	39	43
Andel utflyttade av folkmängd	8%	8%	8%	7%

## UTBILDNING

Utbildningsnivå (20-64 år)	1 januari 2000	
	Antal	%
Förgymnasial	559	23
Gymnasial	1 177	49
Eftergymnasial	641	27
Uppgift saknas	21	1
TOTALT	2 398	100

## Kulladal

## BOSTÄDER

1 januari 2000			
Byggnadsår	Totalt	%	Småhus
före 1940	362	17	362
1941-60	631	29	26
1961-70	824	38	133
1971-80	188	9	188
1981-	157	7	151
SUMMA	2 162	100	860

Storlek	Totalt	%	Småhus
-1 rum och kök	163	8	2
2 rum och kök	355	16	16
3 rum och kök	805	37	132
4+ rum och kök	839	39	710
SUMMA	2 162	100	860

Upplåtelseform	Totalt	%	Småhus
Hysesrätt, MKB	87	4	67
Hysesrätt, privat	22	1	3
Bostadsrätt	1 350	62	87
Äganderätt	703	33	703
SUMMA	2 162	100	860

## ARBETSLÖSHET

31 mars 2000		
Reg. arbetslösa (18-64 år)		%
därav 18-24 år	124	5%
I arbetsmarknadsåtgärder	7	3%
	88	

## KOMMUNALA VAL

År 1998		
Parti	Antal	%
M	509	24,6
C	15	0,7
Fp	52	2,5
Kd	139	6,7
S	1 028	49,6
V	96	4,6
Mp	43	2,1
Skåp	75	3,6
SPI	86	4,1
Övriga partier	30	1,4
SUMMA	2 073	100,0

Valdeltagande: 84,5%

Valdistrikt: Kulladal 1-2

## HUSHÅLL

Folk- och bostadsräkningen 1990		
Hushåll efter antal boende	Antal	%
1 boende	730	36
2 boende	811	40
3 boende	230	11
4+ boende	279	14
SUMMA	2 050	100

Barnhushåll (barn 0-15 år)

	Antal	%
Totalt	386	19
därav med barn under 7 år	196	51
därav ensamförälder	54	14

Pensionärshushåll	Antal	%
Totalt	771	38
därav ensamboende	372	48
därav kvinnor	298	80

## INKOMSTER

År 1998	
Disponibel medelinkomst	203 200
Inkomsttagare, antal	2 255
Inkomst/invånare	104 400

## FÖRSÖRJNINGSTÖD

År 2000	
Hushåll	48
Utbetalt belopp (kr)	1 213 128
Belopp per hushåll (kr)	25 274

## BILINNEHAV

31 december 1998	
Personbilar i trafik	1 592
Bilar per 100 invånare	36

# Områdesfakta Lindeborg

Malmö: Delområde Lindeborg

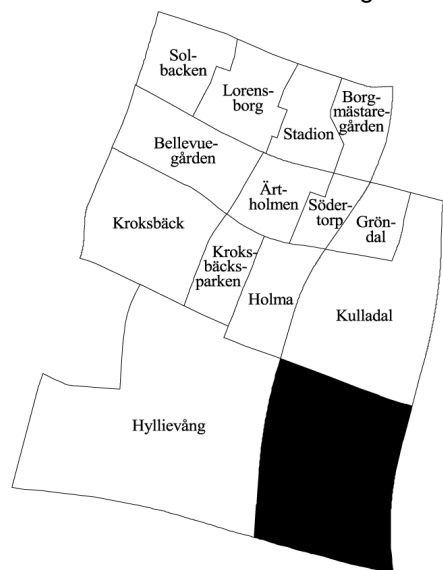

<b>Invånare</b> 1 jan 2000:	<b>4 422</b>
<b>Areal</b> , hektar 1 jan 2000:	<b>132</b>
<b>Invånare per hektar:</b>	<b>34</b>
<b>Hushåll</b> 1 jan 2000 (framskrivna):	<b>2 078</b>
<b>Arbetsstillfällen</b> 1998:	<b>645</b>

## Prognos

Folkmängd 1 januari 2006:	4 825
Bostadsbyggande 2000-2005:	200

## FOLKMÄNGD

År	Antal	År	1 januari
			Antal
1961	109	1997	4 410
1971	110	1998	4 372
1981	4 199	1999	4 391
1991	4 536	2000	4 422

## ÅLDERSFÖRDELNING

Ålder	Antal personer	%	1 januari 2000	
			Därav kvinnor	%
0 - 5	245	6	122	50
6-15	594	13	299	50
16-18	175	4	88	50
19-24	247	6	106	43
25-44	1 019	23	530	52
45-64	1 206	27	633	52
65-79	701	16	420	60
80-	235	5	158	67
SUMMA	4 422	100	2 356	53

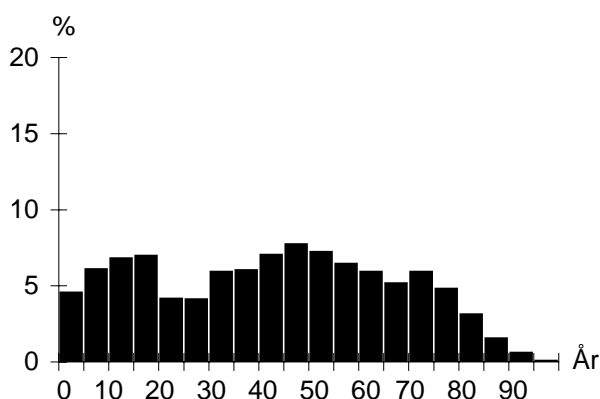

## UTLÄNDSK BAKGRUND

Land	1 januari 2000	
	Födda i utlandet	Födda i Sverige*
De fem största grupperna		
Polen	95	49
Danmark	68	97
Jugoslavien	51	47
Ungern	50	32
Tyskland	38	28
TOTALT	532	413
Andel av folkmängd	12%	9%

\* med minst en förälder född i utlandet

## FÖRVÄRVSARBETANDE

		År 1998
Förvärvsarbetande (16- år):		1 938
Andel förvärvsarb. (20-64 år):	Män	77%
	Kvinnor	76%
	<b>Totalt</b>	<b>77%</b>
Arbetsstillfällen		645
däruav tillverkning		23
" handel, privata tjänster m.m		319
" offentlig service		298

## FLYTTNINGAR

	1996	1997	1998	1999
Inflyttade	296	310	323	401
Utflyttade	319	344	311	365
Flyttningsnetto	-23	-34	12	36
Andel utflyttade av folkmängd	7%	8%	7%	8%

## UTBILDNING

Utbildningsnivå (20-64 år)	1 januari 2000	
	Antal	%
Förgymnasial	694	28
Gymnasial	1 334	54
Eftergymnasial	406	17
Uppgift saknas	20	1
TOTALT	2 454	100

## Lindeborg

## BOSTÄDER

1 januari 2000			
Byggnadsår	Totalt	%	Småhus
före 1940	21	1	21
1941-60	2	0	2
1961-70	4	0	4
1971-80	1 717	76	287
1981-	520	23	51
SUMMA	2 264	100	365

1 januari 2000			
Storlek	Totalt	%	Småhus
-1 rum och kök	204	9	1
2 rum och kök	545	24	5
3 rum och kök	925	41	16
4+ rum och kök	590	26	343
SUMMA	2 264	100	365

1 januari 2000			
Upplåtelseform	Totalt	%	Småhus
Hysesrätt, MKB	74	3	5
Hysesrätt, privat	129	6	–
Bostadsrätt	1 877	83	176
Äganderätt	184	8	184
SUMMA	2 264	100	365

## HUSHÅLL

Folk- och bostadsräkningen 1990		
Hushåll efter antal boende	Antal	%
1 boende	670	33
2 boende	707	35
3 boende	284	14
4+ boende	350	17
SUMMA	2 011	100

Barnhushåll (barn 0-15 år)		
	Antal	%
Totalt	582	29
därav med barn under 7 år	305	52
därav ensamförälder	146	25

Pensionärshushåll		
	Antal	%
Totalt	528	26
därav ensamboende	275	52
därav kvinnor	214	78

## ARBETSLÖSHET

31 mars 2000		
Reg. arbetslösa (18-64 år)	125	5%
därav 18-24 år	12	4%
I arbetsmarknadsåtgärder	86	

## INKOMSTER

År 1998	
Disponibel medelinkomst	184 000
Inkomsttagare, antal	2 222
Inkomst/invånare	93 100

## KOMMUNALA VAL

År 1998		
Parti	Antal	%
M	431	16,2
C	17	0,6
Fp	58	2,2
Kd	115	4,3
S	1 519	57,3
V	167	6,3
Mp	49	1,8
Skåp	121	4,6
SPI	103	3,9
Övriga partier	73	2,8
SUMMA	2 653	100,0

Valdeltagande: 79,3%

Valdistrikt: Kulladal 5-7

## FÖRSÖRJNINGSTÖD

År 2000	
Hushåll	77
Utbetalt belopp (kr)	1 500 439
Belopp per hushåll (kr)	19 486

## BILINNEHAV

31 december 1998	
Personbilar i trafik	1 540
Bilar per 100 invånare	35

# Områdesfakta Heleneholm

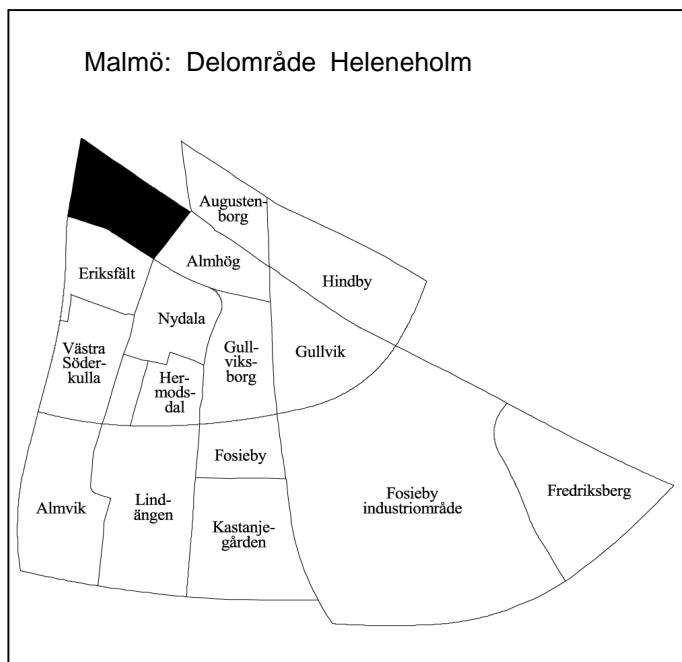

<b>Invånare</b> 1 jan 2000:	<b>1 605</b>
<b>Areal</b> , hektar 1 jan 2000:	<b>44</b>
<b>Invånare per hektar:</b>	<b>36</b>
<b>Hushåll</b> 1 jan 2000 (framskrivna):	<b>957</b>
<b>Arbetsstillfällen</b> 1998:	<b>1 053</b>

## Prognos

Folkmängd 1 januari 2006:	1 872
Bostadsbyggande 2000-2005:	–

## FOLKMÄNGD

År	Antal	År	1 januari
			Antal
1961	2 759	1997	1 416
1971	2 270	1998	1 518
1981	1 449	1999	1 522
1991	1 292	2000	1 605

## ÅLDERSFÖRDELNING

Ålder	Antal personer	%	1 januari 2000	
			Därav kvinnor	%
0 - 5	89	6	44	49
6-15	167	10	82	49
16-18	54	3	26	48
19-24	197	12	105	53
25-44	510	32	212	42
45-64	339	21	154	45
65-79	200	12	114	57
80-	49	3	32	65
<b>SUMMA</b>	<b>1 605</b>	<b>100</b>	<b>769</b>	<b>48</b>

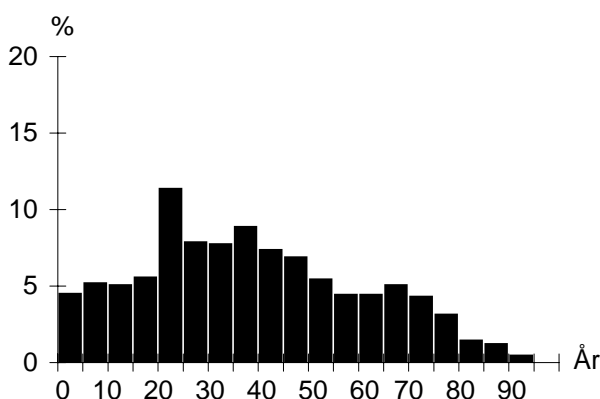

## UTLÄNDSK BAKGRUND

Land	1 januari 2000	
	Födda i utlandet	Födda i Sverige*
De fem största grupperna		
Jugoslavien	119	36
Irak	88	23
Bosnien-Hercegovina	82	9
Polen	61	18
Iran	61	6
<b>TOTALT</b>	<b>732</b>	<b>220</b>
Andel av folkmängd	46%	14%

\* med minst en förälder född i utlandet

## FÖRVÄRVSARBETANDE

		År 1998
Förvärvsarbetande (16- år):		416
Andel förvärvsarb. (20-64 år):	Män	41%
	Kvinnor	42%
	<b>Totalt</b>	<b>41%</b>
Arbetsstillfällen		1 053
därav tillverkning		115
" handel, privata tjänster m.m		317
" offentlig service		618

## FLYTTNINGAR

	1996	1997	1998	1999
Inflyttade	377	448	373	428
Utflyttade	359	345	371	339
Flyttningsnetto	18	103	2	89
Andel utflyttade av folkmängd	26%	24%	24%	22%

## UTBILDNING

Utbildningsnivå (20-64 år)	1 januari 2000	
	Antal	%
Förgymnasial	324	31
Gymnasial	445	43
Eftergymnasial	193	19
Uppgift saknas	69	7
<b>TOTALT</b>	<b>1 031</b>	<b>100</b>

## Heleneholm

## BOSTÄDER

BOSTÄDER			
1 januari 2000			
Byggnadsår	Totalt	%	Småhus
före 1940	15	1	3
1941-60	820	81	–
1961-70	139	14	1
1971-80	–	–	–
1981-	39	4	–
SUMMA	1 013	100	4

BOSTÄDER			
1 januari 2000			
Storlek	Totalt	%	Småhus
-1 rum och kök	259	26	–
2 rum och kök	448	44	–
3 rum och kök	206	20	–
4+ rum och kök	100	10	4
SUMMA	1 013	100	4

BOSTÄDER			
1 januari 2000			
Upplåtelseform	Totalt	%	Småhus
Hyresrätt, MKB	105	10	–
Hyresrätt, privat	796	79	–
Bostadsrätt	108	11	–
Äganderätt	4	0	4
SUMMA	1 013	100	4

## ARBETSLÖSHET

ARBETSLÖSHET		
31 mars 2000		
Reg. arbetslösa (18-64 år)	151	14%
därav 18-24 år	15	7%
I arbetsmarknadsåtgärder	52	

## KOMMUNALA VAL

KOMMUNALA VAL		
År 1998		
Parti	Antal	%
M	80	13,8
C	7	1,2
Fp	12	2,1
Kd	23	4,0
S	312	54,0
V	48	8,3
Mp	14	2,4
Skåp	40	6,9
SPI	18	3,1
Övriga partier	24	4,2
SUMMA	578	100,0

Valdeltagande: 51,5%

Valdistrikt: Eriksfält 7

## HUSHÅLL

HUSHÅLL		
Folk- och bostadsräkningen 1990		
Hushåll efter antal boende	Antal	%
1 boende	607	70
2 boende	189	22
3 boende	41	5
4+ boende	27	3
SUMMA	864	100

Barnhushåll (barn 0-15 år)

	Antal	%
Totalt	71	8
därav med barn under 7 år	42	59
därav ensamförälder	29	41

Pensionärshushåll		
	Antal	%
Totalt	219	25
därav ensamboende	156	71
därav kvinnor	114	73

## INKOMSTER

INKOMSTER	
År 1998	
Disponibel medelinkomst	120 200
Inkomsttagare, antal	1 011
Inkomst/invånare	79 800

## FÖRSÖRJNINGSTÖD

FÖRSÖRJNINGSTÖD	
År 2000	
Hushåll	303
Utbetalt belopp (kr)	12 006 767
Belopp per hushåll (kr)	39 626

## BILINNEHAV

BILINNEHAV	
31 december 1998	
Personbilar i trafik	332
Bilar per 100 invånare	21

# Områdesfakta Eriksfält

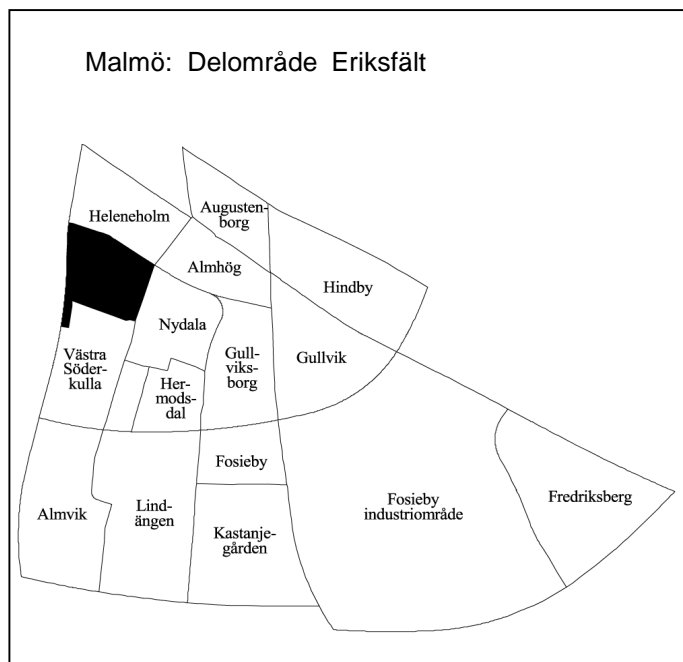

<b>Invånare</b> 1 jan 2000:	<b>1 083</b>
<b>Areal</b> , hektar 1 jan 2000:	<b>37</b>
<b>Invånare per hektar:</b>	<b>29</b>
<b>Hushåll</b> 1 jan 2000 (framskrivna):	<b>443</b>
<b>Arbetsstillfällen</b> 1998:	<b>218</b>

## Prognos

Folkmängd 1 januari 2006:	1 002
Bostadsbyggande 2000-2005:	–

## FOLKMÄNGD

År	Antal	År	Antal
1961	1 295	1997	1 060
1971	1 130	1998	1 080
1981	959	1999	1 087
1991	993	2000	1 083

## ÅLDERSFÖRDELNING

1 januari 2000

Ålder	Antal personer	%	Därav kvinnor	%
0 - 5	64	6	31	48
6-15	169	16	74	44
16-18	46	4	25	54
19-24	53	5	23	43
25-44	266	25	138	52
45-64	259	24	125	48
65-79	142	13	70	49
80-	84	8	58	69
<b>SUMMA</b>	<b>1 083</b>	<b>100</b>	<b>544</b>	<b>50</b>

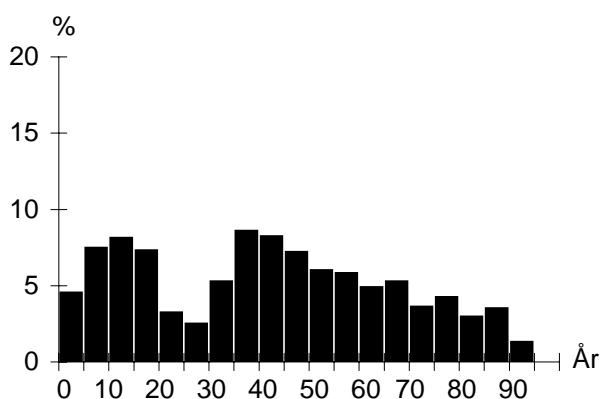

## UTLÄNDSK BAKGRUND

1 januari 2000

Land	Födda i utlandet	Födda i Sverige*
De fem största grupperna		
Polen	28	18
Jugoslavien	27	34
Danmark	16	27
Tyskland	11	11
Turkiet	8	10
<b>TOTALT</b>	<b>167</b>	<b>162</b>
Andel av folkmängd	15%	15%

\* med minst en förälder född i utlandet

## FÖRVÄRVSARBETANDE

År 1998

Förvärvsarbetande (16- år):	455
Andel förvärvsarb. (20-64 år):	Män 79%
	Kvinnor 79%
	<b>Totalt 79%</b>
Arbetsstillfällen	218
däruv tillverkning	43
" handel, privata tjänster m.m	106
" offentlig service	68

## FLYTTNINGAR

	1996	1997	1998	1999
Inflyttade	72	86	86	78
Utflyttade	56	61	67	76
Flyttningsnetto	16	25	19	2
Andel utflyttade av folkmängd	5%	6%	6%	7%

## UTBILDNING

1 januari 2000

Utbildningsnivå (20-64 år)	Antal	%
Förgymnasial	121	22
Gymnasial	260	46
Eftergymnasial	174	31
Uppgift saknas	5	1
<b>TOTALT</b>	<b>560</b>	<b>100</b>

## Eriksfält

## BOSTÄDER

1 januari 2000			
Byggnadsår	Totalt	%	Småhus
före 1940	201	45	195
1941-60	88	20	88
1961-70	70	16	70
1971-80	18	4	18
1981-	71	16	25
SUMMA	448	100	396

Storlek	Totalt	%	Småhus
-1 rum och kök	51	11	5
2 rum och kök	19	4	16
3 rum och kök	77	17	74
4+ rum och kök	301	67	301
SUMMA	448	100	396

Upplåtelseform	Totalt	%	Småhus
Hysesrätt, MKB	–	–	–
Hysesrätt, privat	52	12	–
Bostadsrätt	10	2	10
Äganderätt	386	86	386
SUMMA	448	100	396

## ARBETSLÖSHET

31 mars 2000			
Reg. arbetslösa (18-64 år)	30	5%	
därav 18-24 år	1	1%	
I arbetsmarknadsåtgärder	19		

## KOMMUNALA VAL

År 1998		
Parti	Antal	%
M	191	22,3
C	5	0,6
Fp	21	2,5
Kd	32	3,7
S	444	51,8
V	57	6,7
Mp	21	2,5
Skåp	37	4,3
SPI	27	3,2
Övriga partier	22	2,6
SUMMA	857	100,0

Valdeltagande: 78,8%

Valdistrikt: Eriksfält 3

## HUSHÅLL

Folk- och bostadsräkningen 1990		
Hushåll efter antal boende	Antal	%
1 boende	75	19
2 boende	177	44
3 boende	64	16
4+ boende	83	21
SUMMA	399	100

Barnhushåll (barn 0-15 år)	Antal	%
Totalt	114	29
därav med barn under 7 år	65	57
därav ensamförälder	7	6

Pensionärshushåll	Antal	%
Totalt	145	36
därav ensamboende	40	28
därav kvinnor	29	73

## INKOMSTER

År 1998	
Disponibel medelinkomst	216 600
Inkomsttagare, antal	470
Inkomst/invånare	93 700

## FÖRSÖRJNINGSTÖD

År 2000	
Hushåll	17
Utbetalt belopp (kr)	460 193
Belopp per hushåll (kr)	27 070

## BILINNEHAV

31 december 1998	
Personbilar i trafik	379
Bilar per 100 invånare	35



# Områdesfakta Västra Söderkulla

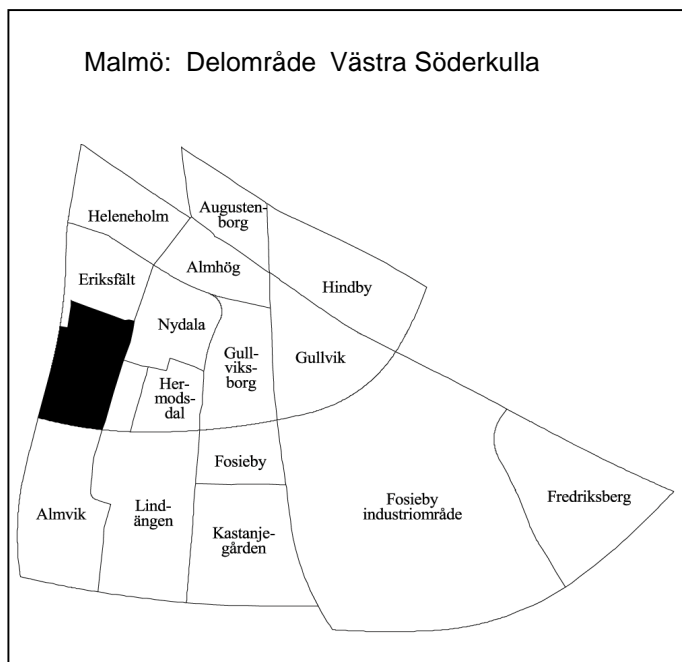

<b>Invånare</b> 1 jan 2000:	<b>4 371</b>
<b>Areal</b> , hektar 1 jan 2000:	<b>48</b>
<b>Invånare per hektar:</b>	<b>91</b>
<b>Hushåll</b> 1 jan 2000 (framskrivna):	<b>2 330</b>
<b>Arbetsstillfällen</b> 1998:	<b>411</b>

## Prognos

Folkmängd 1 januari 2006:	4 299
Bostadsbyggande 2000-2005:	–

## FOLKMÄNGD

År	Antal	År	Antal
1961	83	1997	4 246
1971	6 799	1998	4 273
1981	5 002	1999	4 316
1991	4 240	2000	4 371

## ÅLDERSFÖRDELNING

1 januari 2000

Ålder	Antal personer	%	Därav kvinnor	%
0 - 5	246	6	135	55
6-15	394	9	189	48
16-18	103	2	45	44
19-24	218	5	109	50
25-44	1 002	23	498	50
45-64	1 163	27	641	55
65-79	932	21	547	59
80-	313	7	218	70
SUMMA	4 371	100	2 382	54

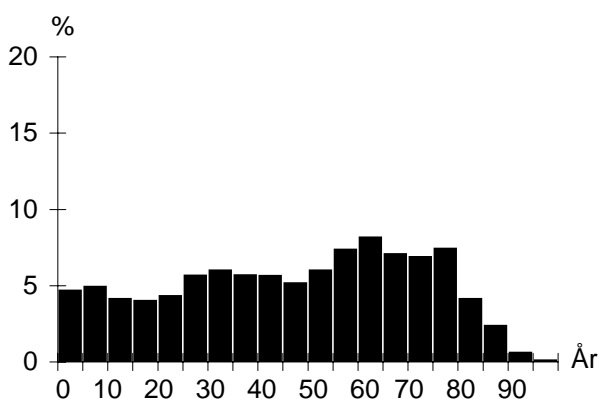

## UTLÄNDSK BAKGRUND

1 januari 2000

Land	Födda i utlandet	Födda i Sverige*
De fem största grupperna		
Jugoslavien	133	104
Polen	122	66
Danmark	64	68
Tyskland	49	37
Ungern	45	24
TOTALT	794	546
Andel av folkmängd	18%	12%

\* med minst en förälder född i utlandet

## FÖRVÄRVSARBETANDE

År 1998

Förvärvsarbetande (16- år):	1 641
Andel förvärvsarb. (20-64 år):	Män 69%
	Kvinnor 68%
	<b>Totalt 69%</b>
Arbetsstillfällen	411
därav tillverkning	19
" handel, privata tjänster m.m	110
" offentlig service	279

## FLYTTNINGAR

	1996	1997	1998	1999
Inflyttade	302	371	448	404
Utflyttade	266	330	379	326
Flyttningsnetto	36	41	69	78
Andel utflyttade av folkmängd	6%	8%	9%	8%

## UTBILDNING

1 januari 2000

Utbildningsnivå (20-64 år)	Antal	%
Förgymnasial	681	29
Gymnasial	1 269	54
Eftergymnasial	386	16
Uppgift saknas	17	1
TOTALT	2 353	100

## Västra Söderkulla

## BOSTÄDER

1 januari 2000			
Byggnadsår	Totalt	%	Småhus
före 1940	15	1	14
1941-60	1	0	1
1961-70	2 255	93	31
1971-80	1	0	1
1981-	154	6	3
SUMMA	2 426	100	50

1 januari 2000			
Storlek	Totalt	%	Småhus
-1 rum och kök	232	10	–
2 rum och kök	619	26	–
3 rum och kök	1 114	46	4
4+ rum och kök	461	19	46
SUMMA	2 426	100	50

1 januari 2000			
Upplåtelseform	Totalt	%	Småhus
Hyresrätt, MKB	–	–	–
Hyresrätt, privat	121	5	–
Bostadsrätt	2 286	94	31
Äganderätt	19	1	19
SUMMA	2 426	100	50

## HUSHÅLL

Folk- och bostadsräkningen 1990		
Hushåll efter antal boende	Antal	%
1 boende	923	42
2 boende	826	38
3 boende	240	11
4+ boende	205	9
SUMMA	2 194	100

A pie chart illustrating the distribution of households based on the number of residents. The largest segment is '1 boende' at 42%, followed by '2 boende' at 38%, '3 boende' at 11%, and '4+ boende' at 9%.

Barnhushåll (barn 0-15 år)			
	Antal	%	
Totalt	373	17	
därav med barn under 7 år	206	55	
därav ensamförälder	93	25	

Pensionärshushåll			
	Antal	%	
Totalt	781	36	
därav ensamboende	422	54	
därav kvinnor	341	81	

## ARBETSLÖSHET

31 mars 2000		
	Antal	%
Reg. arbetslösa (18-64 år)	165	7%
därav 18-24 år	20	8%
I arbetsmarknadsåtgärder	91	

## INKOMSTER

År 1998		
	Antal	%
Disponibel medelinkomst	166 100	
Inkomsttagare, antal	2 496	
Inkomst/invånare	96 100	

## KOMMUNALA VAL

År 1998		
Parti	Antal	%
M	331	11,9
C	32	1,2
Fp	41	1,5
Kd	91	3,3
S	1 743	62,7
V	168	6,0
Mp	48	1,7
Skåp	119	4,3
SPI	153	5,5
Övriga partier	54	1,9
SUMMA	2 780	100,0

Valdeltagande: 77,9%

Valdistrikt: Eriksfält 4-6

## FÖRSÖRJNINGSTÖD

År 2000		
	Antal	%
Hushåll	85	
Utbetalt belopp (kr)	2 190 675	
Belopp per hushåll (kr)	25 773	

## BILINNEHAV

31 december 1998		
	Antal	%
Personbilar i trafik	1 470	
Bilar per 100 invånare	34	

# Områdesfakta Östra Söderkulla

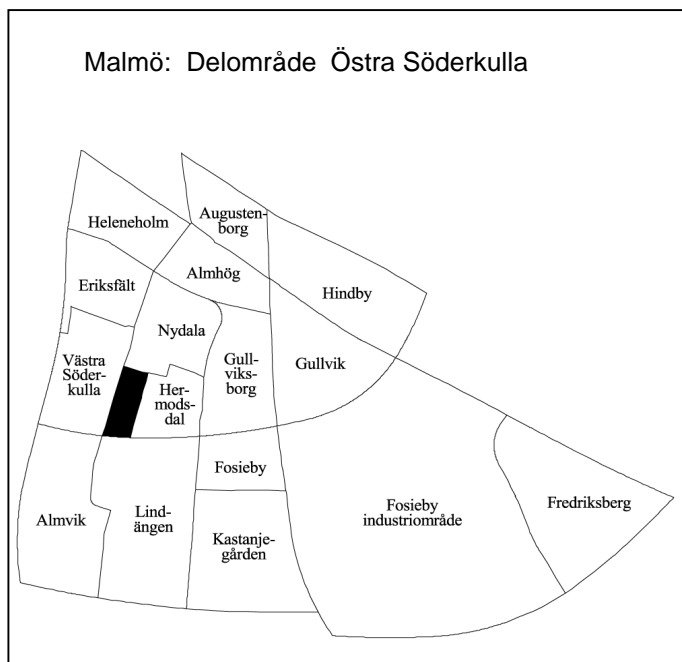

<b>Invånare</b> 1 jan 2000:	<b>1 059</b>
<b>Areal</b> , hektar 1 jan 2000:	<b>11</b>
<b>Invånare per hektar:</b>	<b>96</b>
<b>Hushåll</b> 1 jan 2000 (framskrivna):	<b>577</b>
<b>Arbetsstillfällen</b> 1998:	<b>46</b>

## Prognos

Folkmängd 1 januari 2006:	1 040
Bostadsbyggande 2000-2005:	–

## FOLKMÄNGD

År	Antal	År	Antal
1961	35	1997	1 071
1971	1 608	1998	1 094
1981	1 269	1999	1 059
1991	1 113	2000	1 059

## ÅLDERSFÖRDELNING

Ålder	Antal personer	%	1 januari 2000	
			Därav kvinnor	%
0 - 5	54	5	34	63
6-15	78	7	43	55
16-18	24	2	15	63
19-24	50	5	25	50
25-44	233	22	119	51
45-64	345	33	186	54
65-79	217	20	127	59
80-	58	5	41	71
<b>SUMMA</b>	<b>1 059</b>	<b>100</b>	<b>590</b>	<b>56</b>

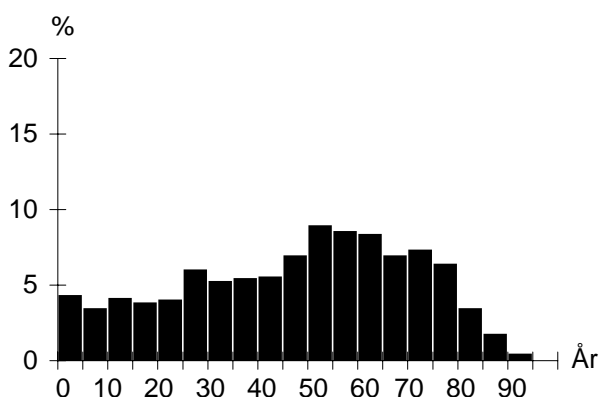

## UTLÄNDSK BAKGRUND

Land	1 januari 2000	
	Födda i utlandet	Födda i Sverige*
De fem största grupperna		
Polen	47	13
Jugoslavien	38	20
Ungern	19	6
Tyskland	13	8
Danmark	11	17
<b>TOTALT</b>	<b>241</b>	<b>127</b>
Andel av folkmängd	23%	12%

\* med minst en förälder född i utlandet

## FÖRVÄRVSARBETANDE

		År 1998
Förvärvsarbetande (16- år):		433
Andel förvärvsarb. (20-64 år):	Män	69%
	Kvinnor	67%
	<b>Totalt</b>	<b>68%</b>
Arbetsstillfällen		46
därav tillverkning		4
" handel, privata tjänster m.m		18
" offentlig service		24

## FLYTTNINGAR

	1996	1997	1998	1999
Inflyttade	111	98	110	95
Utflyttade	84	69	142	92
Flyttningsnetto	27	29	-32	3
Andel utflyttade av folkmängd	8%	6%	13%	9%

## UTBILDNING

Utbildningsnivå (20-64 år)	1 januari 2000	
	Antal	%
Förgymnasial	194	31
Gymnasial	340	55
Eftergymnasial	83	13
Uppgift saknas	3	0
<b>TOTALT</b>	<b>620</b>	<b>100</b>

## Östra Söderkulla

## BOSTÄDER

1 januari 2000			
Byggnadsår	Totalt	%	Småhus
före 1940	5	1	5
1941-60	–	–	–
1961-70	576	98	6
1971-80	3	1	3
1981-	5	1	5
SUMMA	589	100	19

Storlek	Totalt	%	Småhus
-1 rum och kök	14	2	–
2 rum och kök	191	32	–
3 rum och kök	318	54	2
4+ rum och kök	66	11	17
SUMMA	589	100	19

Upplåtelseform	Totalt	%	Småhus
Hyresrätt, MKB	–	–	–
Hyresrätt, privat	–	–	–
Bostadsrätt	576	98	6
Äganderätt	13	2	13
SUMMA	589	100	19

## ARBETSLÖSHET

31 mars 2000			
Reg. arbetslösa (18-64 år)	45	7%	
därav 18-24 år	6	10%	
I arbetsmarknadsåtgärder	26		

## KOMMUNALA VAL

År 1998		
Parti	Antal	%
M	123	15,0
C	8	1,0
Fp	14	1,7
Kd	25	3,0
S	497	60,5
V	62	7,5
Mp	17	2,1
Skåp	33	4,0
SPI	34	4,1
Övriga partier	9	1,1
SUMMA	822	100,0

Valdeltagande: 77,4%

Valdistrikt: Fosie 6

## HUSHÅLL

Folk- och bostadsräkningen 1990		
Hushåll efter antal boende	Antal	%
1 boende	247	44
2 boende	183	33
3 boende	76	13
4+ boende	57	10
SUMMA	563	100

Barnhushåll (barn 0-15 år)	Antal	%
Totalt	109	19
därav med barn under 7 år	63	58
därav ensamförälder	27	25

Pensionärshushåll	Antal	%
Totalt	203	36
därav ensamboende	115	57
därav kvinnor	89	77

## INKOMSTER

År 1998	
Disponibel medelinkomst	164 800
Inkomsttagare, antal	611
Inkomst/invånare	95 100

## FÖRSÖRJNINGSTÖD

År 2000	
Hushåll	17
Utbetalt belopp (kr)	357 505
Belopp per hushåll (kr)	21 030

## BILINNEHAV

31 december 1998	
Personbilar i trafik	373
Bilar per 100 invånare	35

# Områdesfakta Hermodsdal

Malmö: Delområde Hermodsdal

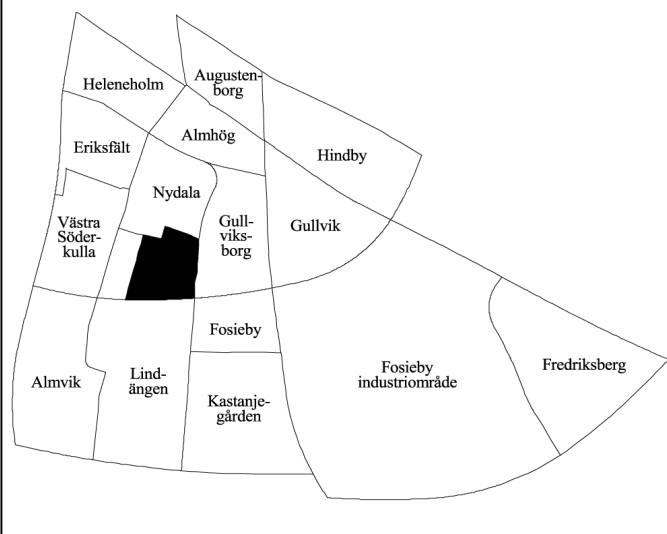

<b>Invånare</b> 1 jan 2000:	<b>2 531</b>
<b>Areal</b> , hektar 1 jan 2000:	<b>25</b>
<b>Invånare per hektar:</b>	<b>101</b>
<b>Hushåll</b> 1 jan 2000 (framskrivna):	<b>1 334</b>
<b>Arbetsstillfällen</b> 1998:	<b>189</b>

## Prognos

Folkmängd 1 januari 2006:	2 877
Bostadsbyggande 2000-2005:	–

## FOLKMÄNGD

År	Antal	År	Antal
1961	6	1997	2 316
1971	3 868	1998	2 340
1981	2 741	1999	2 352
1991	2 407	2000	2 531

## ÅLDERSFÖRDELNING

Ålder	Antal personer	%	1 januari 2000	
			Därav kvinnor	%
0 - 5	260	10	134	52
6-15	393	16	173	44
16-18	96	4	47	49
19-24	206	8	102	50
25-44	791	31	375	47
45-64	493	19	222	45
65-79	246	10	144	59
80-	46	2	33	72
<b>SUMMA</b>	<b>2 531</b>	<b>100</b>	<b>1 230</b>	<b>49</b>

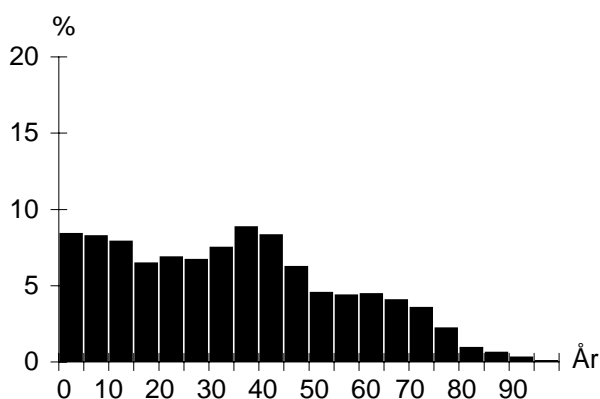

## UTLÄNDSK BAKGRUND

Land	1 januari 2000	
	Födda i utlandet	Födda i Sverige*
De fem största grupperna		
Bosnien-Hercegovina	212	37
Jugoslavien	147	47
Irak	144	23
Polen	84	39
Libanon	54	42
<b>TOTALT</b>	<b>1 059</b>	<b>452</b>
Andel av folkmängd	42%	18%

\* med minst en förälder född i utlandet

## FÖRVÄRVSARBETANDE

		År 1998
Förvärvsarbetande (16- år):		570
Andel förvärvsarb. (20-64 år):	Män	40%
	Kvinnor	39%
<b>Totalt</b>		<b>40%</b>
Arbetsstillfällen		189
däruav tillverkning		4
" handel, privata tjänster m.m		61
" offentlig service		120

## FLYTTNINGAR

	1996	1997	1998	1999
Inflyttade	491	533	537	649
Utflyttade	482	517	534	493
Flyttningsnetto	9	16	3	156
Andel utflyttade av folkmängd	21%	22%	23%	21%

## UTBILDNING

Utbildningsnivå (20-64 år)	1 januari 2000	
	Antal	%
Förgymnasial	579	40
Gymnasial	602	41
Eftergymnasial	168	12
Uppgift saknas	108	7
<b>TOTALT</b>	<b>1 457</b>	<b>100</b>

## Hermodsdal

## BOSTÄDER

BOSTÄDER			
1 januari 2000			
Byggnadsår	Totalt	%	Småhus
före 1940	–	–	–
1941-60	–	–	–
1961-70	1 366	100	–
1971-80	–	–	–
1981-	–	–	–
SUMMA	1 366	100	–

Storlek	Totalt	%	Småhus
-1 rum och kök	97	7	–
2 rum och kök	498	36	–
3 rum och kök	570	42	–
4+ rum och kök	201	15	–
SUMMA	1 366	100	–

Upplåtelseform	Totalt	%	Småhus
Hyresrätt, MKB	74	5	–
Hyresrätt, privat	1 292	95	–
Bostadsrätt	–	–	–
Äganderätt	–	–	–
SUMMA	1 366	100	–

## ARBETSLÖSHET

ARBETSLÖSHET		
31 mars 2000		
Reg. arbetslösa (18-64 år)	190	13%
därav 18-24 år	18	8%
I arbetsmarknadsåtgärder	83	

## KOMMUNALA VAL

KOMMUNALA VAL		
År 1998		
Parti	Antal	%
M	50	9,2
C	1	0,2
Fp	3	0,5
Kd	17	3,1
S	330	60,4
V	51	9,3
Mp	11	2,0
Skåp	48	8,8
SPI	12	2,2
Övriga partier	23	4,2
SUMMA	546	100,0

Valdeltagande: 56,1%

Valdistrikt: Fosie 7

## HUSHÅLL

HUSHÅLL		
Folk- och bostadsräkningen 1990		
Hushåll efter antal boende	Antal	%
1 boende	669	52
2 boende	373	29
3 boende	144	11
4+ boende	111	9
SUMMA	1 297	100

Barnhushåll (barn 0-15 år)

	Antal	%
Totalt	284	22
därav med barn under 7 år	183	64
därav ensamförälder	124	44

Pensionärshushåll	Antal	%
Totalt	229	18
därav ensamboende	148	65
därav kvinnor	117	79

## INKOMSTER

INKOMSTER	
År 1998	
Disponibel medelinkomst	130 700
Inkomsttagare, antal	1 287
Inkomst/invånare	71 500

## FÖRSÖRJNINGSTÖD

FÖRSÖRJNINGSTÖD	
År 2000	
Hushåll	607
Utbetalt belopp (kr)	25 699 846
Belopp per hushåll (kr)	42 339

## BILINNEHAV

BILINNEHAV	
31 december 1998	
Personbilar i trafik	428
Bilar per 100 invånare	17

# Områdesfakta Nydala

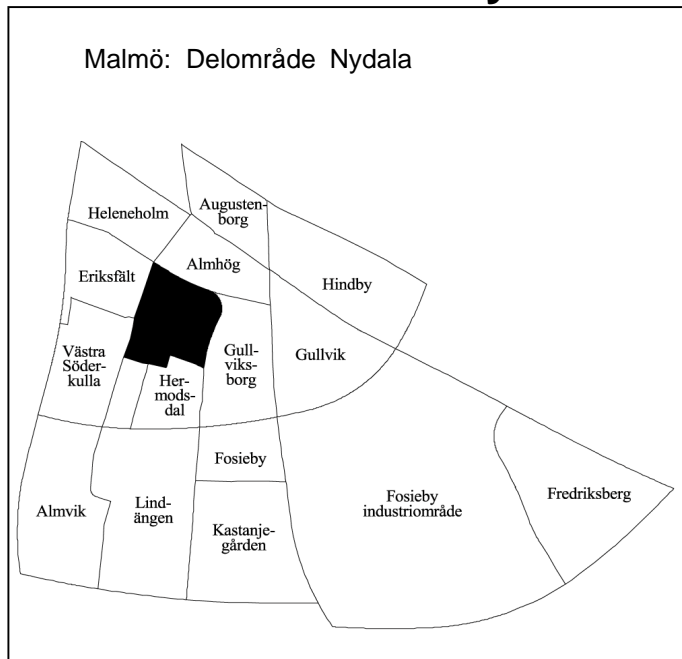

<b>Invånare</b> 1 jan 2000:	<b>5 146</b>
<b>Areal</b> , hektar 1 jan 2000:	<b>41</b>
<b>Invånare per hektar:</b>	<b>126</b>
<b>Hushåll</b> 1 jan 2000 (framskrivna):	<b>2 802</b>
<b>Arbetsstillfällen</b> 1998:	<b>290</b>

## Prognos

Folkmängd 1 januari 2006:	5 364
Bostadsbyggande 2000-2005:	–

## FOLKMÄNGD

År	Antal	År	Antal
1961	170	1997	4 921
1971	8 185	1998	4 929
1981	5 851	1999	5 024
1991	5 045	2000	5 146

## ÅLDERSFÖRDELNING

1 januari 2000

Ålder	Antal personer	%	Därav kvinnor	%
0 - 5	343	7	144	42
6-15	557	11	274	49
16-18	146	3	67	46
19-24	348	7	209	60
25-44	1 459	28	688	47
45-64	1 250	24	661	53
65-79	832	16	476	57
80-	211	4	139	66
SUMMA	5 146	100	2 658	52

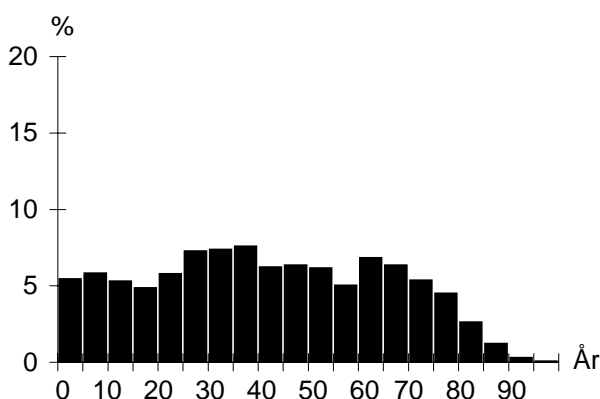

## UTLÄNDSK BAKGRUND

1 januari 2000

Land	Födda i utlandet	Födda i Sverige*
De fem största grupperna		
Jugoslavien	349	176
Bosnien-Hercegovina	301	37
Polen	134	50
Irak	103	27
Danmark	96	93
TOTALT	1 826	825
Andel av folkmängd	35%	16%

\* med minst en förälder född i utlandet

## FÖRVÄRVSARBETANDE

År 1998

Förvärvsarbetande (16- år):	1 491
Andel förvärvsarb. (20-64 år):	Män 49%
	Kvinnor 49%
	<b>Totalt 49%</b>
Arbetsstillfällen	290
däruv tillverkning	14
" handel, privata tjänster m.m	140
" offentlig service	128

## FLYTTNINGAR

	1996	1997	1998	1999
Inflyttade	837	729	725	766
Utflyttade	766	737	650	646
Flyttningsnetto	71	-8	75	120
Andel utflyttade av folkmängd	16%	15%	13%	13%

## UTBILDNING

1 januari 2000

Utbildningsnivå (20-64 år)	Antal	%
Förgymnasial	1 063	35
Gymnasial	1 405	47
Eftergymnasial	403	13
Uppgift saknas	134	4
TOTALT	3 005	100

## Nydala

## BOSTÄDER

1 januari 2000			
Byggnadsår	Totalt	%	Småhus
före 1940	43	2	43
1941-60	–	–	–
1961-70	2 777	98	34
1971-80	1	0	1
1981-	8	0	8
SUMMA	2 829	100	86

Storlek	Totalt	%	Småhus
-1 rum och kök	274	10	–
2 rum och kök	916	32	1
3 rum och kök	1 189	42	18
4+ rum och kök	450	16	67
SUMMA	2 829	100	86

Upplåtelseform	Totalt	%	Småhus
Hyresrätt, MKB	1 002	35	–
Hyresrätt, privat	629	22	–
Bostadsrätt	1 146	41	34
Äganderätt	52	2	52
SUMMA	2 829	100	86

## ARBETSLÖSHET

31 mars 2000		
Reg. arbetslösa (18-64 år)	347	11%
därav 18-24 år	35	9%
I arbetsmarknadsåtgärder	167	

## KOMMUNALA VAL

År 1998		
Parti	Antal	%
M	197	8,3
C	12	0,5
Fp	28	1,2
Kd	71	3,0
S	1 526	64,6
V	207	8,8
Mp	48	2,0
Skåp	133	5,6
SPI	90	3,8
Övriga partier	51	2,2
SUMMA	2 363	100,0

Valdeltagande: 64,3%

Valdistrikt: Fosie 1-3

## HUSHÅLL

Folk- och bostadsräkningen 1990		
Hushåll efter antal boende	Antal	%
1 boende	1 333	49
2 boende	897	33
3 boende	251	9
4+ boende	229	8
SUMMA	2 710	100

Barnhushåll (barn 0-15 år)

	Antal	%
Totalt	461	17
därav med barn under 7 år	264	57
därav ensamförälder	191	41

## Pensionärshushåll

	Antal	%
Totalt	696	26
därav ensamboende	380	55
därav kvinnor	286	75

## INKOMSTER

År 1998	
Disponibel medelinkomst	140 800
Inkomsttagare, antal	2 888
Inkomst/invånare	80 900

## FÖRSÖRJNINGSTÖD

År 2000	
Hushåll	664
Utbetalt belopp (kr)	25 697 950
Belopp per hushåll (kr)	38 702

## BILINNEHAV

31 december 1998	
Personbilar i trafik	1 291
Bilar per 100 invånare	25

## Strategisk utveckling

Malmö Stadskontor 2001



# Områdesfakta Almhög

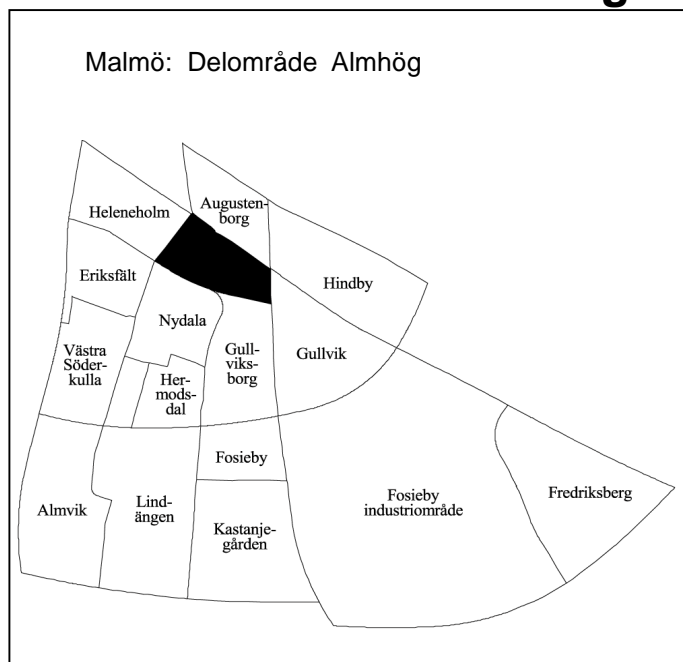

<b>Invånare</b> 1 jan 2000:	<b>2 848</b>
<b>Areal</b> , hektar 1 jan 2000:	<b>33</b>
<b>Invånare per hektar:</b>	<b>86</b>
<b>Hushåll</b> 1 jan 2000 (framskrivna):	<b>1 726</b>
<b>Arbetsstillfällen</b> 1998:	<b>189</b>

## Prognos

Folkmängd 1 januari 2006:	3 112
Bostadsbyggande 2000-2005:	–

## FOLKMÄNGD

År	Antal	År	1 januari	
			Antal	
1961	5 321	1997	2 637	
1971	4 582	1998	2 716	
1981	3 129	1999	2 790	
1991	2 736	2000	2 848	

## ÅLDERSFÖRDELNING

1 januari 2000

Ålder	Antal personer	%	Därav kvinnor	
			Antal	%
0 - 5	159	6	65	41
6-15	191	7	100	52
16-18	57	2	27	47
19-24	265	9	135	51
25-44	799	28	352	44
45-64	698	25	349	50
65-79	508	18	308	61
80-	171	6	115	67
<b>SUMMA</b>	<b>2 848</b>	<b>100</b>	<b>1 451</b>	<b>51</b>

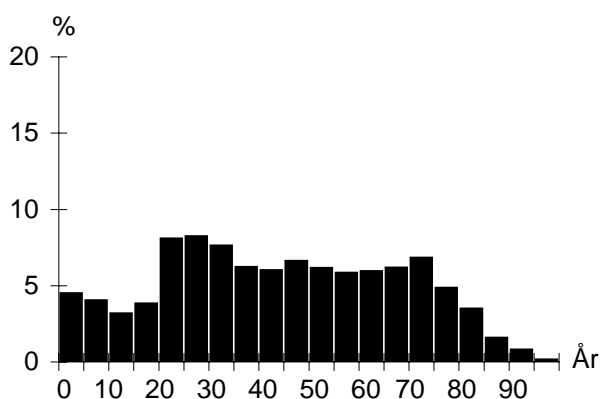

## UTLÄNDSK BAKGRUND

1 januari 2000

Land	Födda i	
	utlandet	Sverige*
De fem största grupperna		
Bosnien-Hercegovina	187	20
Jugoslavien	158	79
Polen	65	33
Irak	52	6
Danmark	44	45
<b>TOTALT</b>	<b>971</b>	<b>418</b>
Andel av folkmängd	34%	15%

\* med minst en förälder född i utlandet

## FÖRVÄRVSARBETANDE

År 1998

Förvärvsarbetande (16- år):	879
Andel förvärvsarb. (20-64 år):	Män 49%
	Kvinnor 52%
	<b>Totalt 50%</b>
Arbetsstillfällen	189
däruv tillverkning	17
" handel, privata tjänster m.m	128
" offentlig service	42

## FLYTTNINGAR

	1996	1997	1998	1999
Inflyttade	478	514	495	485
Utflyttade	353	430	421	415
Flyttningsnetto	125	84	74	70
Andel utflyttade av folkmängd	14%	16%	16%	15%

## UTBILDNING

1 januari 2000

Utbildningsnivå (20-64 år)	Antal	%
Förgymnasial	500	29
Gymnasial	856	50
Eftergymnasial	281	16
Uppgift saknas	90	5
<b>TOTALT</b>	<b>1 727</b>	<b>100</b>

## BOSTÄDER

1 januari 2000			
Byggnadsår	Totalt	%	Småhus
före 1940	94	5	94
1941-60	1 640	94	22
1961-70	5	0	5
1971-80	6	0	6
1981-	2	0	2
SUMMA	1 747	100	129

Storlek	Totalt	%	Småhus
-1 rum och kök	97	6	1
2 rum och kök	766	44	2
3 rum och kök	717	41	32
4+ rum och kök	167	10	94
SUMMA	1 747	100	129

Upplåtelseform	Totalt	%	Småhus
Hyresrätt, MKB	80	5	–
Hyresrätt, privat	693	40	–
Bostadsrätt	845	48	–
Äganderätt	129	7	129
SUMMA	1 747	100	129

## ARBETSLÖSHET

31 mars 2000		
Reg. arbetslösa (18-64 år)	168	9%
därav 18-24 år	14	5%
I arbetsmarknadsåtgärder	97	

## KOMMUNALA VAL

År 1998		
Parti	Antal	%
M	163	12,8
C	15	1,2
Fp	27	2,1
Kd	58	4,6
S	716	56,2
V	103	8,1
Mp	32	2,5
Skåp	63	4,9
SPI	57	4,5
Övriga partier	40	3,1
SUMMA	1 274	100,0

Valdeltagande: 65,4%

Valdistrikt: Eriksfält 1-2

## HUSHÅLL

Folk- och bostadsräkningen 1990		
Hushåll efter antal boende	Antal	%
1 boende	946	57
2 boende	552	33
3 boende	102	6
4+ boende	71	4
SUMMA	1 671	100

Barnhushåll (barn 0-15 år)	Antal	%
Totalt	170	10
därav med barn under 7 år	96	56
därav ensamförälder	62	36

Pensionärshushåll	Antal	%
Totalt	572	34
därav ensamboende	339	59
därav kvinnor	263	78

## INKOMSTER

År 1998	
Disponibel medelinkomst	131 900
Inkomsttagare, antal	1 821
Inkomst/invånare	86 100

## FÖRSÖRJNINGSTÖD

År 2000	
Hushåll	382
Utbetalt belopp (kr)	16 064 789
Belopp per hushåll (kr)	42 054

## BILINNEHAV

31 december 1998	
Personbilar i trafik	778
Bilar per 100 invånare	27

# Områdesfakta Gullviksborg

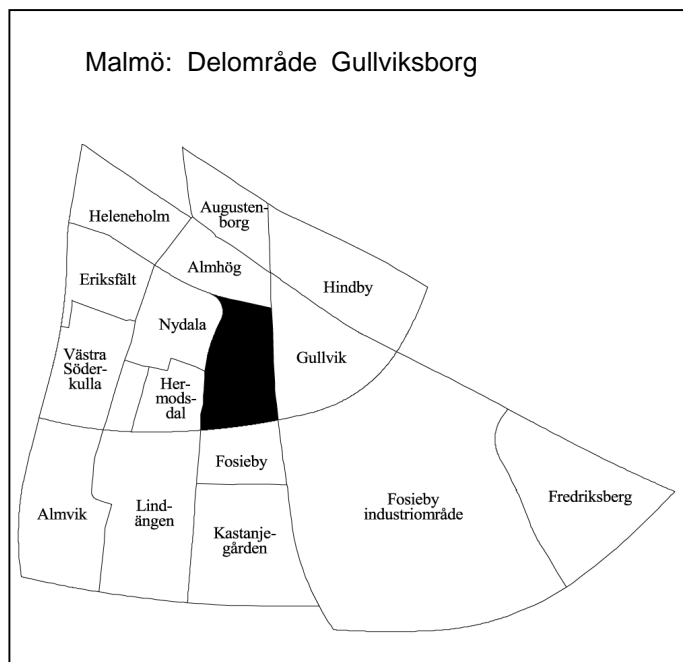

<b>Invånare</b> 1 jan 2000:	<b>3 130</b>
<b>Areal</b> , hektar 1 jan 2000:	<b>49</b>
<b>Invånare per hektar:</b>	<b>64</b>
<b>Hushåll</b> 1 jan 2000 (framskrivna):	<b>1 224</b>
<b>Arbetsstillfällen</b> 1998:	<b>250</b>

## Prognos

Folkmängd 1 januari 2006:	3 349
Bostadsbyggande 2000-2005:	—

## FOLKMÄNGD

År	Antal	År	Antal
1961	290	1997	2 948
1971	3 613	1998	2 956
1981	2 619	1999	3 066
1991	2 866	2000	3 130

## ÅLDERSFÖRDELNING

1 januari 2000

Ålder	Antal personer	%	Därav kvinnor	%
0 - 5	310	10	156	50
6-15	580	19	282	49
16-18	125	4	61	49
19-24	236	8	124	53
25-44	894	29	464	52
45-64	665	21	338	51
65-79	254	8	150	59
80-	66	2	46	70
<b>SUMMA</b>	<b>3 130</b>	<b>100</b>	<b>1 621</b>	<b>52</b>

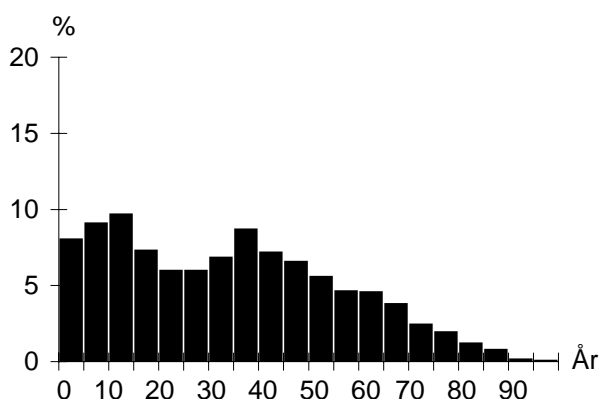

## UTLÄNDSK BAKGRUND

1 januari 2000

Land	Födda i utlandet	Födda i Sverige*
De fem största grupperna		
Irak	202	29
Polen	158	72
Jugoslavien	128	85
Libanon	71	68
Bosnien-Hercegovina	49	16
<b>TOTALT</b>	<b>1 173</b>	<b>646</b>
Andel av folkmängd	37%	21%

\* med minst en förälder född i utlandet

## FÖRVÄRVSARBETANDE

År 1998

Förvärvsarbete (16- år):	898
Andel förvärvsarb. (20-64 år):	Män 50%
	Kvinnor 50%
	<b>Totalt 50%</b>
Arbetsstillfällen	250
däruv tillverkning	16
" handel, privata tjänster m.m	34
" offentlig service	198

## FLYTTNINGAR

	1996	1997	1998	1999
Inflyttade	491	487	490	401
Utflyttade	474	494	387	365
Flyttningsnetto	17	-7	103	36
Andel utflyttade av folkmängd	16%	17%	13%	12%

## UTBILDNING

1 januari 2000

Utbildningsnivå (20-64 år)	Antal	%
Förgymnasial	579	33
Gymnasial	827	47
Eftergymnasial	238	14
Uppgift saknas	101	6
<b>TOTALT</b>	<b>1 745</b>	<b>100</b>

## Gullviksberg

## BOSTÄDER

1 januari 2000			
Byggnadsår	Totalt	%	Småhus
före 1940	51	4	51
1941-60	14	1	14
1961-70	995	78	7
1971-80	21	2	21
1981-	187	15	183
SUMMA	1 268	100	276

1 januari 2000			
Storlek	Totalt	%	Småhus
-1 rum och kök	119	9	2
2 rum och kök	313	25	26
3 rum och kök	480	38	63
4+ rum och kök	356	28	185
SUMMA	1 268	100	276

1 januari 2000			
Upplåtelseform	Totalt	%	Småhus
Hysesrätt, MKB	820	65	–
Hysesrätt, privat	64	5	60
Bostadsrätt	231	18	63
Äganderätt	153	12	153
SUMMA	1 268	100	276

## ARBETSLÖSHET

31 mars 2000		
Reg. arbetslösa (18-64 år)	Antal	%
därav 18-24 år	167	9%
I arbetsmarknadsåtgärder	28	10%
	98	

## KOMMUNALA VAL

År 1998		
Parti	Antal	%
M	65	10,2
C	2	0,3
Fp	6	0,9
Kd	14	2,2
S	409	64,3
V	60	9,4
Mp	14	2,2
Skåp	33	5,2
SPI	10	1,6
Övriga partier	23	3,6
SUMMA	636	100,0

Valdeltagande: 55,7%

Valdistrikt: Fosie 5

## HUSHÅLL

Folk- och bostadsräkningen 1990		
Hushåll efter antal boende	Antal	%
1 boende	437	36
2 boende	356	29
3 boende	188	15
4+ boende	243	20
SUMMA	1 224	100

Barnhushåll (barn 0-15 år)		
	Antal	%
Totalt	439	36
därav med barn under 7 år	265	60
därav ensamförälder	150	34

Pensionärshushåll		
	Antal	%
Totalt	217	18
därav ensamboende	124	57
därav kvinnor	86	69

## INKOMSTER

År 1998	
Disponibel medelinkomst	162 700
Inkomsttagare, antal	1 399
Inkomst/invånare	74 200

## FÖRSÖRJNINGSTÖD

År 2000	
Hushåll	353
Utbetalt belopp (kr)	13 164 447
Belopp per hushåll (kr)	37 293

## BILINNEHAV

31 december 1998	
Personbilar i trafik	742
Bilar per 100 invånare	24

# Områdesfakta Augustenborg

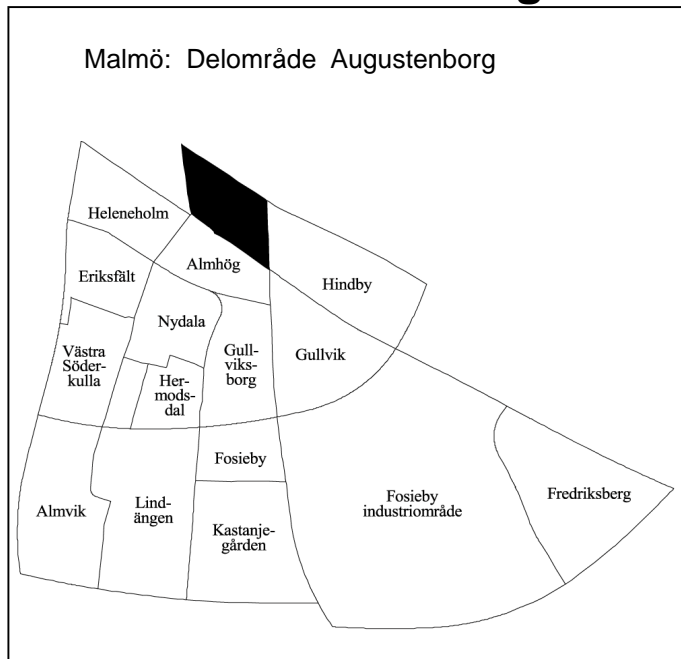

<b>Invånare</b> 1 jan 2000:	<b>3 040</b>
<b>Areal</b> , hektar 1 jan 2000:	<b>33</b>
<b>Invånare per hektar:</b>	<b>92</b>
<b>Hushåll</b> 1 jan 2000 (framskrivna):	<b>1 703</b>
<b>Arbetsstillfällen</b> 1998:	<b>804</b>

## Prognos

Folkmängd 1 januari 2006:	3 365
Bostadsbyggande 2000-2005:	–

## FOLKMÄNGD

År	Antal	År	1 januari	
			Antal	
1961	6 302	1997	2 898	
1971	4 668	1998	2 977	
1981	3 180	1999	3 057	
1991	2 834	2000	3 040	

## ÅLDERSFÖRDELNING

Ålder	Antal personer	%	1 januari 2000	
			Därav kvinnor	%
0 - 5	229	8	108	47
6-15	236	8	108	46
16-18	66	2	38	58
19-24	350	12	193	55
25-44	1 006	33	477	47
45-64	620	20	310	50
65-79	403	13	231	57
80-	130	4	89	68
<b>SUMMA</b>	<b>3 040</b>	<b>100</b>	<b>1 554</b>	<b>51</b>

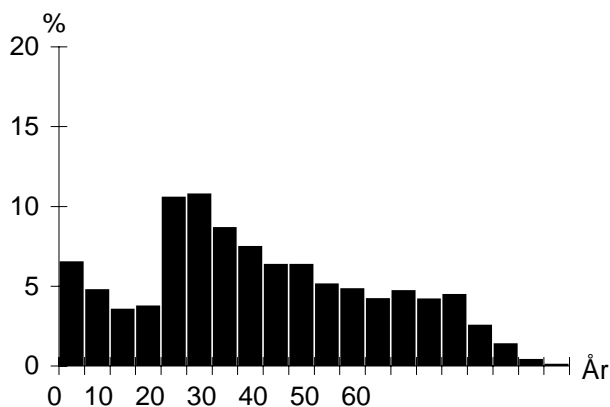

## UTLÄNDSK BAKGRUND

Land	1 januari 2000	
	Födda i utlandet	Födda i Sverige*
De fem största grupperna		
Bosnien-Hercegovina	395	51
Jugoslavien	314	108
Rumänien	94	20
Polen	79	22
Irak	79	12
<b>TOTALT</b>	<b>1 479</b>	<b>493</b>
Andel av folkmängd	49%	16%

\* med minst en förälder född i utlandet

## FÖRVÄRVSARBETANDE

		År 1998
Förvärvsarbetande (16- år):		729
Andel förvärvsarb. (20-64 år):		
Män		38%
Kvinnor		34%
<b>Totalt</b>		<b>36%</b>
Arbetsstillfällen		804
därav tillverkning		536
" handel, privata tjänster m.m		72
" offentlig service		194

## FLYTTNINGAR

	1996	1997	1998	1999
Inflyttade	711	720	661	541
Utflyttade	649	663	602	577
Flyttningsnetto	62	57	59	-36
Andel utflyttade av folkmängd	23%	23%	20%	19%

## UTBILDNING

Utbildningsnivå (20-64 år)	1 januari 2000	
	Antal	%
Förgymnasial	554	28
Gymnasial	915	47
Eftergymnasial	365	19
Uppgift saknas	112	6
<b>TOTALT</b>	<b>1 946</b>	<b>100</b>

## Augustenborg

### BOSTÄDER

1 januari 2000			
Byggnadsår	Totalt	%	Småhus
före 1940	46	3	6
1941-60	1 679	96	–
1961-70	22	1	–
1971-80	–	–	–
1981-	–	–	–
SUMMA	1 747	100	6

1 januari 2000			
Storlek	Totalt	%	Småhus
-1 rum och kök	165	9	–
2 rum och kök	911	52	–
3 rum och kök	621	36	3
4+ rum och kök	50	3	3
SUMMA	1 747	100	6

1 januari 2000			
Upplåtelseform	Totalt	%	Småhus
Hyresrätt, MKB	1 597	91	–
Hyresrätt, privat	91	5	–
Bostadsrätt	53	3	–
Äganderätt	6	0	6
SUMMA	1 747	100	6

### HUSHÅLL

Folk- och bostadsräkningen 1990		
Hushåll efter antal boende	Antal	%
1 boende	1 011	61
2 boende	424	26
3 boende	110	7
4+ boende	114	7
SUMMA	1 659	100

A pie chart illustrating the distribution of households based on the number of residents. The largest segment is '1 boende' at 61%, followed by '2 boende' at 26%, '3 boende' at 7%, and '4+ boende' at 7%.

Barnhushåll (barn 0-15 år)		
	Antal	%
Totalt	201	12
därav med barn under 7 år	118	59
därav ensamförälder	73	36

Pensionärshushåll		
	Antal	%
Totalt	483	29
därav ensamboende	306	63
därav kvinnor	209	68

### ARBETSLÖSHET

31 mars 2000		
	Antal	%
Reg. arbetslösa (18-64 år)	254	13%
därav 18-24 år	37	10%
I arbetsmarknadsåtgärder	125	

### INKOMSTER

År 1998	
Disponibel medelinkomst	116 000
Inkomsttagare, antal	1 955
Inkomst/invånare	74 200

### KOMMUNALA VAL

År 1998		
Parti	Antal	%
M	117	8,9
C	7	0,5
Fp	23	1,8
Kd	38	2,9
S	803	61,3
V	133	10,2
Mp	67	5,1
Skåp	51	3,9
SPI	19	1,5
Övriga partier	51	3,9
SUMMA	1 309	100,0

Valdeltagande: 54,3%

Valdistrikt: Sofielund 9-10

### FÖRSÖRJNINGSTÖD

År 2000	
Hushåll	557
Utbetalt belopp (kr)	21 716 827
Belopp per hushåll (kr)	38 989

### BILINNEHAV

31 december 1998	
Personbilar i trafik	549
Bilar per 100 invånare	18

# Områdesfakta Hindby

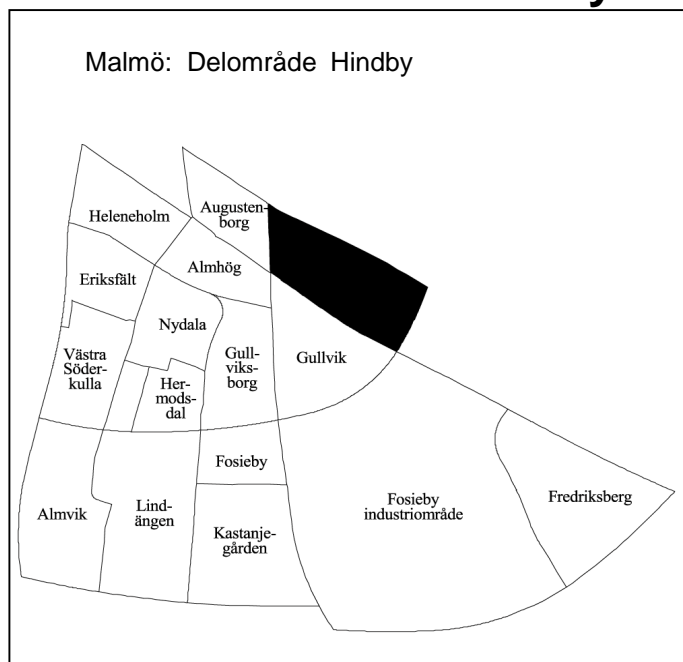

<b>Invånare</b> 1 jan 2000:	<b>1 864</b>
<b>Areal</b> , hektar 1 jan 2000:	<b>69</b>
<b>Invånare per hektar:</b>	<b>27</b>
<b>Hushåll</b> 1 jan 2000 (framskrivna):	<b>852</b>
<b>Arbetsstillfällen</b> 1998:	<b>682</b>

## Prognos

Folkmängd 1 januari 2006:	1 856
Bostadsbyggande 2000-2005:	–

## FOLKMÄNGD

År	Antal	År	Antal
1961	2 446	1997	1 884
1971	1 880	1998	1 894
1981	1 511	1999	1 855
1991	1 560	2000	1 864

## ÅLDERSFÖRDELNING

Ålder	Antal personer	%	1 januari 2000	
			Därav kvinnor	%
0 - 5	106	6	61	58
6-15	259	14	123	47
16-18	64	3	37	58
19-24	121	6	57	47
25-44	477	26	247	52
45-64	452	24	219	48
65-79	287	15	166	58
80-	98	5	67	68
<b>SUMMA</b>	<b>1 864</b>	<b>100</b>	<b>977</b>	<b>52</b>

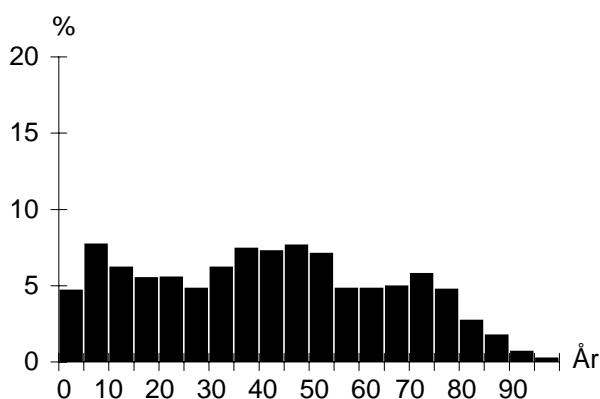

## UTLÄNDSK BAKGRUND

Land	1 januari 2000	
	Födda i utlandet	Födda i Sverige*
De fem största grupperna		
Jugoslavien	127	118
Polen	44	22
Danmark	25	29
Libanon	22	17
Makedonien	21	15
<b>TOTALT</b>	<b>384</b>	<b>323</b>
Andel av folkmängd	21%	17%

\* med minst en förälder född i utlandet

## FÖRVÄRVSARBETANDE

		År 1998
Förvärvsarbete (16- år):		749
Andel förvärvsarb. (20-64 år):	Män	73%
	Kvinnor	68%
	<b>Totalt</b>	<b>71%</b>
Arbetsstillfällen		682
däruv tillverkning		37
" handel, privata tjänster m.m		464
" offentlig service		177

## FLYTTNINGAR

	1996	1997	1998	1999
Inflyttade	195	244	196	193
Utflyttade	207	229	239	190
Flyttningsnetto	-12	15	-43	3
Andel utflyttade av folkmängd	11%	12%	13%	10%

## UTBILDNING

Utbildningsnivå (20-64 år)	1 januari 2000	
	Antal	%
Förgymnasial	294	28
Gymnasial	488	47
Eftergymnasial	224	22
Uppgift saknas	26	3
<b>TOTALT</b>	<b>1 032</b>	<b>100</b>

## Hindby

## BOSTÄDER

1 januari 2000			
Byggnadsår	Totalt	%	Småhus
före 1940	119	14	119
1941-60	501	58	165
1961-70	15	2	15
1971-80	53	6	53
1981-	173	20	83
SUMMA	861	100	435

Storlek	Totalt	%	Småhus
-1 rum och kök	36	4	4
2 rum och kök	211	25	17
3 rum och kök	282	33	125
4+ rum och kök	332	39	289
SUMMA	861	100	435

Upplåtelseform	Totalt	%	Småhus
Hysesrätt, MKB	—	—	—
Hysesrätt, privat	179	21	37
Bostadsrätt	284	33	—
Äganderätt	398	46	398
SUMMA	861	100	435

## HUSHÅLL

Folk- och bostadsräkningen 1990		
Hushåll efter antal boende	Antal	%
1 boende	261	37
2 boende	272	38
3 boende	70	10
4+ boende	105	15
SUMMA	708	100

A pie chart illustrating the distribution of households based on the number of residents. The largest segment is '2 boende' at 38%, followed by '1 boende' at 37%, '4+ boende' at 15%, and '3 boende' at 10%.

Barnhushåll (barn 0-15 år)	Antal	%
Totalt	150	21
därav med barn under 7 år	77	51
därav ensamförälder	35	23

Pensionärshushåll	Antal	%
Totalt	258	36
därav ensamboende	122	47
därav kvinnor	90	74

## ARBETSLÖSHET

31 mars 2000		
Reg. arbetslösa (18-64 år)	78	7%
därav 18-24 år	8	5%
I arbetsmarknadsåtgärder	29	

## INKOMSTER

År 1998	
Disponibel medelinkomst	188 000
Inkomsttagare, antal	913
Inkomst/invånare	92 500

## KOMMUNALA VAL

År 1998		
Parti	Antal	%
M	221	20,6
C	17	1,6
Fp	19	1,8
Kd	55	5,1
S	532	49,7
V	93	8,7
Mp	31	2,9
Skåp	41	3,8
SPI	43	4,0
Övriga partier	19	1,8
SUMMA	1 071	100,0

Valdeltagande: 75,9%

Valdistrikt: V Skrävlinge 4

## FÖRSÖRJNINGSTÖD

År 2000	
Hushåll	29
Utbetalt belopp (kr)	705 508
Belopp per hushåll (kr)	24 328

## BILINNEHAV

31 december 1998	
Personbilar i trafik	644
Bilar per 100 invånare	35



# Områdesfakta Gullvik

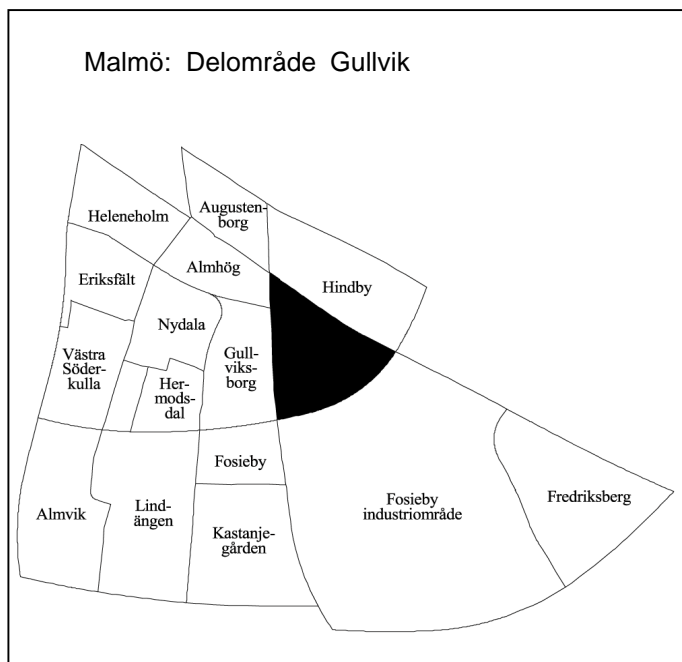

<b>Invånare</b> 1 jan 2000:	<b>1 368</b>
<b>Areal</b> , hektar 1 jan 2000:	<b>62</b>
<b>Invånare per hektar:</b>	<b>22</b>
<b>Hushåll</b> 1 jan 2000 (framskrivna):	<b>487</b>
<b>Arbetsstillfällen</b> 1998:	<b>554</b>

## Prognos

Folkmängd 1 januari 2006:	1 460
Bostadsbyggande 2000-2005:	–

## FOLKMÄNGD

År	Antal	År	Antal
1961	313	1997	1 379
1971	756	1998	1 387
1981	749	1999	1 348
1991	1 220	2000	1 368

## ÅLDERSFÖRDELNING

1 januari 2000

Ålder	Antal personer	%	Därav kvinnor	%
0 - 5	73	5	29	40
6-15	228	17	115	50
16-18	67	5	30	45
19-24	96	7	41	43
25-44	279	20	152	54
45-64	440	32	220	50
65-79	165	12	80	48
80-	20	1	10	50
<b>SUMMA</b>	<b>1 368</b>	<b>100</b>	<b>677</b>	<b>49</b>

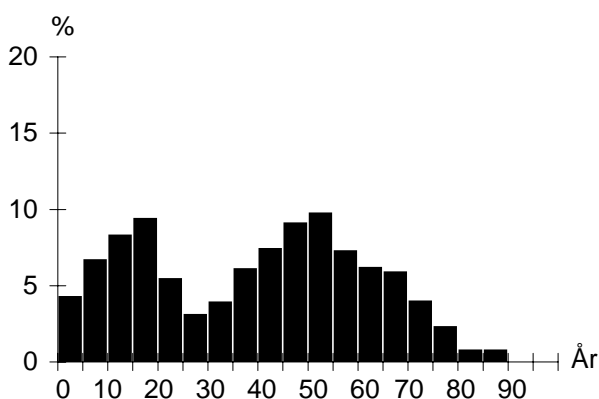

## UTLÄNDSK BAKGRUND

1 januari 2000

Land	Födda i utlandet	Födda i Sverige*
De fem största grupperna		
Jugoslavien	53	41
Polen	36	26
Vietnam	18	7
Rumänien	15	
Danmark	12	17
<b>TOTALT</b>	<b>229</b>	<b>181</b>
Andel av folkmängd	17%	13%

\* med minst en förälder född i utlandet

## FÖRVÄRVSARBETANDE

År 1998

Förvärvsarbetande (16- år):	649
Andel förvärvsarb. (20-64 år):	Män 82%
	Kvinnor 75%
	<b>Totalt 78%</b>
Arbetsstillfällen	554
däruv tillverkning	174
" handel, privata tjänster m.m	288
" offentlig service	89

## FLYTTNINGAR

	1996	1997	1998	1999
Inflyttade	107	112	115	96
Utflyttade	137	112	164	73
Flyttningsnetto	-30	–	-49	23
Andel utflyttade av folkmängd	10%	8%	12%	5%

## UTBILDNING

1 januari 2000

Utbildningsnivå (20-64 år)	Antal	%
Förgymnasial	193	24
Gymnasial	406	51
Eftergymnasial	185	23
Uppgift saknas	9	1
<b>TOTALT</b>	<b>793</b>	<b>100</b>

## BOSTÄDER

1 januari 2000			
Byggnadsår	Totalt	%	Småhus
före 1940	61	12	61
1941-60	6	1	6
1961-70	131	27	131
1971-80	54	11	54
1981-	240	49	225
SUMMA	492	100	477

1 januari 2000			
Storlek	Totalt	%	Småhus
-1 rum och kök	5	1	5
2 rum och kök	17	3	2
3 rum och kök	37	8	37
4+ rum och kök	433	88	433
SUMMA	492	100	477

1 januari 2000			
Upplåtelseform	Totalt	%	Småhus
Hyresrätt, MKB	–	–	–
Hyresrätt, privat	19	4	4
Bostadsrätt	54	11	54
Äganderätt	419	85	419
SUMMA	492	100	477

## ARBETSLÖSHET

31 mars 2000		
Reg. arbetslösa (18-64 år)	43	5%
därav 18-24 år	5	4%
I arbetsmarknadsåtgärder	26	

## KOMMUNALA VAL

År 1998		
Parti	Antal	%
M	271	25,6
C	25	2,4
Fp	40	3,8
Kd	52	4,9
S	497	46,9
V	43	4,1
Mp	30	2,8
Skåp	45	4,2
SPI	40	3,8
Övriga partier	16	1,5
SUMMA	1 059	100,0

Valdeltagande: 81,4%

Valdistrikt: Fosie 4

## HUSHÅLL

Folk- och bostadsräkningen 1990		
Hushåll efter antal boende	Antal	%
1 boende	42	10
2 boende	158	38
3 boende	87	21
4+ boende	130	31
SUMMA	417	100

Barnhushåll (barn 0-15 år)		
	Antal	%
Totalt	159	38
därav med barn under 7 år	72	45
därav ensamförälder	14	9

Pensionärshushåll		
	Antal	%
Totalt	53	13
därav ensamboende	9	17
därav kvinnor	3	33

## INKOMSTER

År 1998	
Disponibel medelinkomst	255 200
Inkomsttagare, antal	525
Inkomst/invånare	99 400

## FÖRSÖRJNINGSTÖD

År 2000	
Hushåll	17
Utbetalt belopp (kr)	463 339
Belopp per hushåll (kr)	27 255

## BILINNEHAV

31 december 1998	
Personbilar i trafik	501
Bilar per 100 invånare	37

# Områdesfakta Almvik

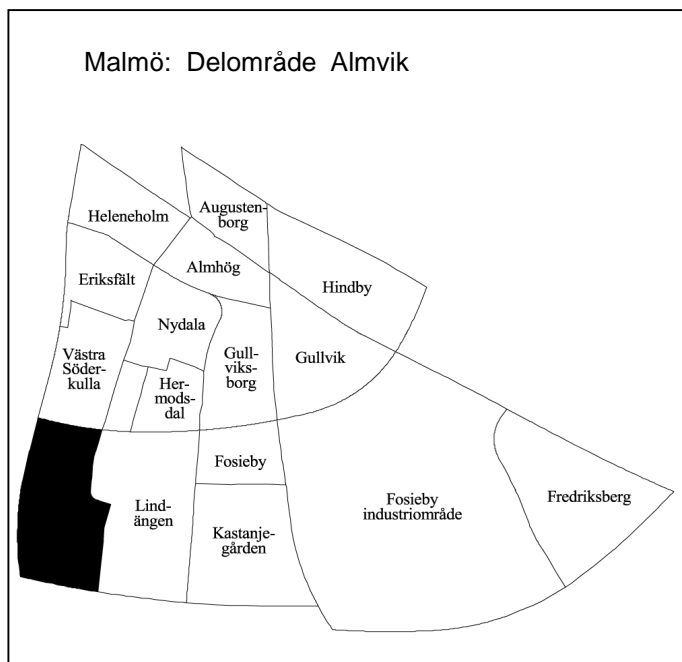

<b>Invånare</b> 1 jan 2000:	<b>3 116</b>
<b>Areal</b> , hektar 1 jan 2000:	<b>75</b>
<b>Invånare per hektar:</b>	<b>42</b>
<b>Hushåll</b> 1 jan 2000 (framskrivna):	<b>1 505</b>
<b>Arbetsstillfällen</b> 1998:	<b>156</b>

## Prognos

Folkmängd 1 januari 2006:	3 287
Bostadsbyggande 2000-2005:	6

## FOLKMÄNGD

År	Antal	År	Antal
1961	..	1997	3 009
1971	215	1998	3 060
1981	3 427	1999	3 111
1991	2 972	2000	3 116

## ÅLDERSFÖRDELNING

Ålder	Antal personer	1 januari 2000	
		%	Därav kvinnor
0 - 5	197	6	98
6-15	372	12	181
16-18	106	3	44
19-24	199	6	100
25-44	879	28	437
45-64	876	28	458
65-79	406	13	226
80-	81	3	48
<b>SUMMA</b>	<b>3 116</b>	<b>100</b>	<b>1 592</b>

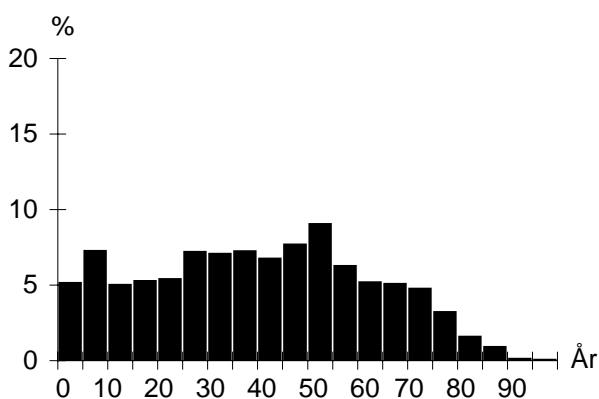

## UTLÄNDSK BAKGRUND

Land	1 januari 2000	
	Födda i utlandet	Födda i Sverige*
De fem största grupperna		
Polen	120	51
Jugoslavien	71	65
Danmark	51	51
Chile	46	26
Rumänien	38	7
<b>TOTALT</b>	<b>653</b>	<b>401</b>
Andel av folkmängd	21%	13%

\* med minst en förälder född i utlandet

## FÖRVÄRVSARBETANDE

		År 1998
Förvärvsarbetande (16- år):		1 392
Andel förvärvsarb. (20-64 år):	Män	70%
	Kvinnor	70%
	<b>Totalt</b>	<b>70%</b>
Arbetsstillfällen		156
däruv tillverkning		12
" handel, privata tjänster m.m		76
" offentlig service		67

## FLYTTNINGAR

	1996	1997	1998	1999
Inflyttade	319	358	419	332
Utflyttade	250	319	364	338
Flyttningsnetto	69	39	55	-6
Andel utflyttade av folkmängd	9%	11%	12%	11%

## UTBILDNING

Utbildningsnivå (20-64 år)	1 januari 2000	
	Antal	%
Förgymnasial	547	28
Gymnasial	1 090	57
Eftergymnasial	253	13
Uppgift saknas	33	2
<b>TOTALT</b>	<b>1 923</b>	<b>100</b>

## BOSTÄDER

1 januari 2000			
Byggnadsår	Totalt	%	Småhus
före 1940	–	–	–
1941-60	–	–	–
1961-70	72	5	–
1971-80	1 385	90	–
1981-	79	5	73
SUMMA	1 536	100	73

Storlek	Totalt	%	Småhus
-1 rum och kök	131	9	–
2 rum och kök	359	23	–
3 rum och kök	736	48	–
4+ rum och kök	310	20	73
SUMMA	1 536	100	73

Upplåtelseform	Totalt	%	Småhus
Hysesrätt, MKB	–	–	–
Hysesrätt, privat	6	0	–
Bostadsrätt	1 457	95	–
Äganderätt	73	5	73
SUMMA	1 536	100	73

## HUSHÅLL

Folk- och bostadsräkningen 1990		
Hushåll efter antal boende	Antal	%
1 boende	529	38
2 boende	462	33
3 boende	218	16
4+ boende	193	14
SUMMA	1 402	100

A pie chart illustrating the distribution of households based on the number of residents. The largest segment is '1 boende' at 38%, followed by '2 boende' at 33%, '3 boende' at 16%, and '4+ boende' at 14%.

Barnhushåll (barn 0-15 år)	Antal	%
Totalt	367	26
därav med barn under 7 år	203	55
därav ensamförälder	89	24

Pensionärshushåll	Antal	%
Totalt	298	21
därav ensamboende	174	58
därav kvinnor	139	80

## ARBETSLÖSHET

31 mars 2000		
Reg. arbetslösa (18-64 år)	Antal	%
därav 18-24 år	149	7%
I arbetsmarknadsåtgärder	16	7%
	118	

## INKOMSTER

År 1998	
Disponibel medelinkomst	167 200
Inkomsttagare, antal	1 696
Inkomst/invånare	91 200

## FÖRSÖRJNINGSTÖD

År 2000	
Hushåll	105
Utbetalt belopp (kr)	2 673 253
Belopp per hushåll (kr)	25 460

## BILINNEHAV

31 december 1998	
Personbilar i trafik	1 090
Bilar per 100 invånare	35

## KOMMUNALA VAL

År 1998		
Parti	Antal	%
M	215	11,8
C	17	0,9
Fp	21	1,2
Kd	60	3,3
S	1 125	61,8
V	162	8,9
Mp	48	2,6
Skåp	86	4,7
SPI	52	2,9
Övriga partier	35	1,9
SUMMA	1 821	100,0

Valdeltagande: 70,3%

Valdistrikt: Fosie 11

# Områdesfakta Lindängen

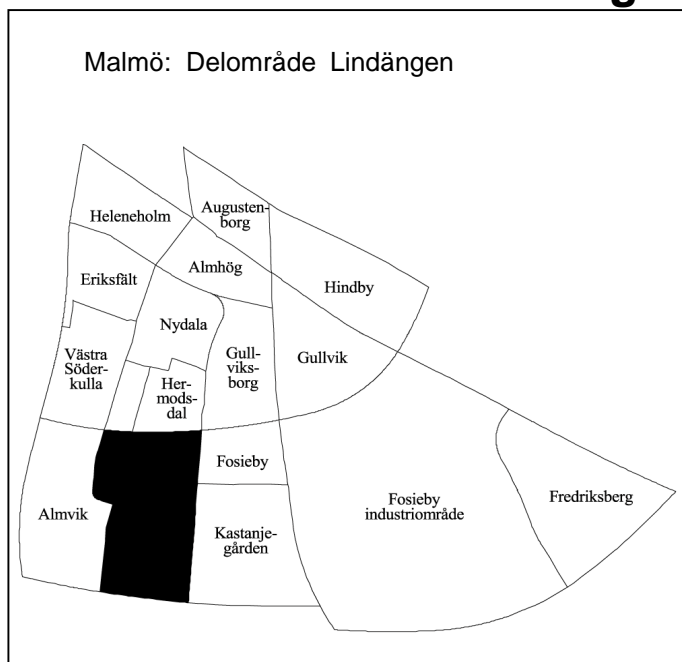

<b>Invånare</b> 1 jan 2000:	<b>5 789</b>
<b>Areal</b> , hektar 1 jan 2000:	<b>95</b>
<b>Invånare per hektar:</b>	<b>61</b>
<b>Hushåll</b> 1 jan 2000 (framskrivna):	<b>2 802</b>
<b>Arbetsstillfällen</b> 1998:	<b>848</b>

## Prognos

Folkmängd 1 januari 2006:	6 011
Bostadsbyggande 2000-2005:	–

## FOLKMÄNGD

År	Antal	År	Antal
1961	43	1997	5 482
1971	1 966	1998	5 638
1981	5 666	1999	5 714
1991	5 621	2000	5 789

## ÅLDERSFÖRDELNING

1 januari 2000

Ålder	Antal personer	%	Därav kvinnor	%
0 - 5	439	8	220	50
6-15	775	13	374	48
16-18	225	4	117	52
19-24	482	8	243	50
25-44	1 476	25	741	50
45-64	1 464	25	798	55
65-79	671	12	387	58
80-	257	4	189	74
SUMMA	5 789	100	3 069	53

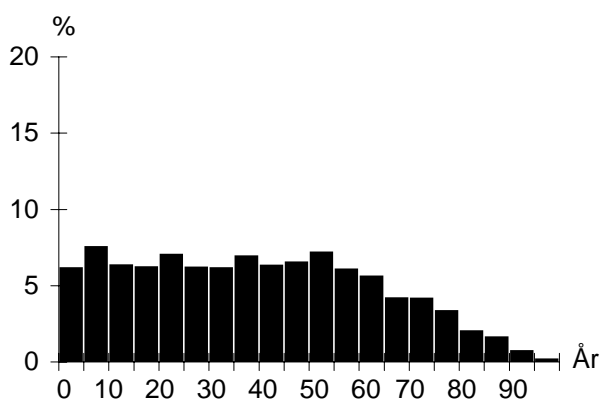

## UTLÄNDSK BAKGRUND

1 januari 2000

Land	Födda i utlandet	Födda i Sverige*
De fem största grupperna		
Polen	305	102
Jugoslavien	226	132
Iran	125	28
Rumänien	123	17
Irak	106	27
TOTALT	1 904	1 038
Andel av folkmängd	33%	18%

\* med minst en förälder född i utlandet

## FÖRVÄRVSARBETANDE

År 1998

Förvärvsarbetande (16- år):	1 861
Andel förvärvsarb. (20-64 år):	Män 57%
	Kvinnor 52%
	<b>Totalt 54%</b>
Arbetsstillfällen	848
däruv tillverkning	3
" handel, privata tjänster m.m	154
" offentlig service	685

## FLYTTNINGAR

	1996	1997	1998	1999
Inflyttade	745	863	805	818
Utflyttade	677	712	735	721
Flyttningsnetto	68	151	70	97
Andel utflyttade av folkmängd	12%	13%	13%	13%

## UTBILDNING

1 januari 2000

Utbildningsnivå (20-64 år)	Antal	%
Förgymnasial	1 180	35
Gymnasial	1 676	50
Eftergymnasial	402	12
Uppgift saknas	88	3
TOTALT	3 346	100

## Lindängen

## BOSTÄDER

BOSTÄDER			
1 januari 2000			
Byggnadsår	Totalt	%	Småhus
före 1940	2	0	2
1941-60	–	–	–
1961-70	568	20	–
1971-80	2 065	71	–
1981-	265	9	230
SUMMA	2 900	100	232

BOSTÄDER			
Storlek	Totalt	%	Småhus
-1 rum och kök	336	12	–
2 rum och kök	886	31	1
3 rum och kök	1 216	42	16
4+ rum och kök	462	16	215
SUMMA	2 900	100	232

BOSTÄDER			
Upplåtelseform	Totalt	%	Småhus
Hysesrätt, MKB	–	–	–
Hysesrätt, privat	1 639	57	–
Bostadsrätt	1 259	43	230
Äganderätt	2	0	2
SUMMA	2 900	100	232

## ARBETSLÖSHET

ARBETSLÖSHET		
31 mars 2000		
Reg. arbetslösa (18-64 år)	345	10%
därav 18-24 år	46	8%
I arbetsmarknadsåtgärder	198	

## KOMMUNALA VAL

KOMMUNALA VAL		
År 1998		
Parti	Antal	%
M	138	9,5
C	–	–
Fp	10	0,7
Kd	56	3,9
S	922	63,4
V	133	9,1
Mp	33	2,3
Skåp	73	5,0
SPI	64	4,4
Övriga partier	25	1,7
SUMMA	1 454	100,0

Valdeltagande: 59,1%

Valdistrikt: Fosie 9, 10, 12

## HUSHÅLL

HUSHÅLL		
Folk- och bostadsräkningen 1990		
Hushåll efter antal boende		
	Antal	%
1 boende	1 119	44
2 boende	697	27
3 boende	344	14
4+ boende	376	15
SUMMA	2 536	100

Barnhushåll (barn 0-15 år)		
	Antal	%
Totalt	698	28
därav med barn under 7 år	399	57
därav ensamförälder	243	35

Pensionärshushåll		
	Antal	%
Totalt	645	25
därav ensamboende	435	67
därav kvinnor	323	74

## INKOMSTER

INKOMSTER	
År 1998	
Disponibel medelinkomst	151 300
Inkomsttagare, antal	2 998
Inkomst/invånare	79 400

## FÖRSÖRJNINGSTÖD

FÖRSÖRJNINGSTÖD	
År 2000	
Hushåll	578
Utbetalt belopp (kr)	19 019 490
Belopp per hushåll (kr)	32 906

## BILINNEHAV

BILINNEHAV	
31 december 1998	
Personbilar i trafik	1 417
Bilar per 100 invånare	24

# Områdesfakta Kastanjegården

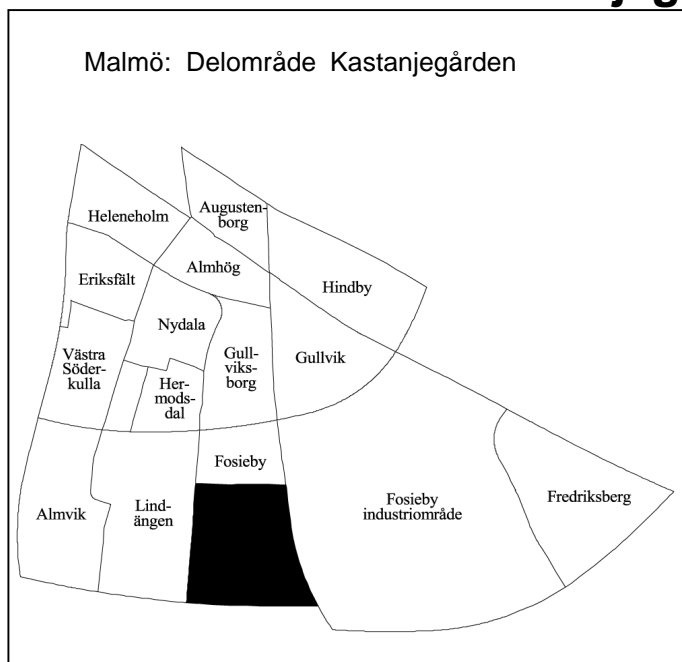

<b>Invånare</b> 1 jan 2000:	<b>607</b>
<b>Areal</b> , hektar 1 jan 2000:	<b>78</b>
<b>Invånare per hektar:</b>	<b>8</b>
<b>Hushåll</b> 1 jan 2000 (framskrivna):	<b>230</b>
<b>Arbetsstillfällen</b> 1998:	<b>25</b>

## Prognos

Folkmängd 1 januari 2006:	542
Bostadsbyggande 2000-2005:	–

## FOLKMÄNGD

År	Antal	År	Antal
1961	10	1997	629
1971	15	1998	622
1981	803	1999	614
1991	710	2000	607

## ÅLDERSFÖRDELNING

1 januari 2000

Ålder	Antal personer	%	Därav kvinnor	%
0 - 5	14	2	8	57
6-15	64	11	34	53
16-18	26	4	14	54
19-24	41	7	19	46
25-44	84	14	47	56
45-64	290	48	144	50
65-79	84	14	36	43
80-	4	1	3	75
<b>SUMMA</b>	<b>607</b>	<b>100</b>	<b>305</b>	<b>50</b>

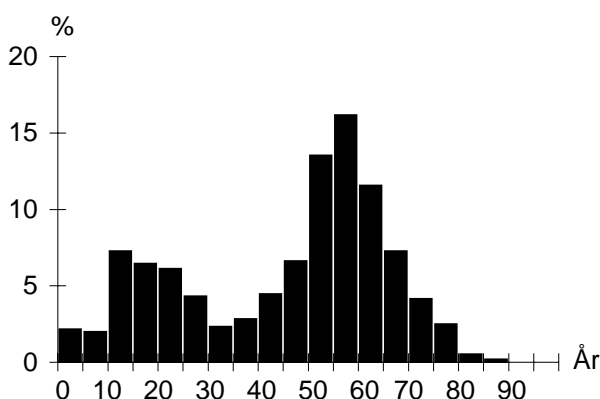

## UTLÄNDSK BAKGRUND

1 januari 2000

Land	Födda i utlandet	Födda i Sverige*
De fem största grupperna		
Jugoslavien	17	6
Vietnam	16	6
Tyskland	7	4
Ungern	6	
Finland	5	
<b>TOTALT</b>	<b>96</b>	<b>55</b>
Andel av folkmängd	16%	9%

\* med minst en förälder född i utlandet

## FÖRVÄRVSARBETANDE

År 1998

Förvärvsarbetande (16- år):	332
Andel förvärvsarb. (20-64 år):	Män 78%
	Kvinnor 78%
	<b>Totalt 78%</b>
Arbetsstillfällen	25
därav tillverkning	4
" handel, privata tjänster m.m	18
" offentlig service	2

## FLYTTNINGAR

	1996	1997	1998	1999
Inflyttade	28	40	30	40
Utflyttade	52	45	38	45
Flyttningsnetto	-24	-5	-8	-5
Andel utflyttade av folkmängd	8%	7%	6%	7%

## UTBILDNING

1 januari 2000

Utbildningsnivå (20-64 år)	Antal	%
Förgymnasial	119	29
Gymnasial	190	46
Eftergymnasial	99	24
Uppgift saknas	3	1
<b>TOTALT</b>	<b>411</b>	<b>100</b>

## Kastanjegården

## BOSTÄDER

1 januari 2000			
Byggnadsår	Totalt	%	Småhus
före 1940	–	–	–
1941-60	–	–	–
1961-70	–	–	–
1971-80	231	100	231
1981-	–	–	–
SUMMA	231	100	231

Storlek	Totalt	%	Småhus
-1 rum och kök	–	–	–
2 rum och kök	–	–	–
3 rum och kök	15	6	15
4+ rum och kök	216	94	216
SUMMA	231	100	231

Upplåtelseform	Totalt	%	Småhus
Hysesrätt, MKB	–	–	–
Hysesrätt, privat	–	–	–
Bostadsrätt	–	–	–
Äganderätt	231	100	231
SUMMA	231	100	231

## HUSHÅLL

Folk- och bostadsräkningen 1990		
Hushåll efter antal boende	Antal	%
1 boende	11	5
2 boende	89	39
3 boende	40	17
4+ boende	91	39
SUMMA	231	100

A pie chart illustrating the distribution of households based on the number of residents. The chart is divided into four segments: a small grey segment for '1 boende' (5%), a large white segment for '2 boende' (39%), a black segment for '3 boende' (17%), and a large white segment for '4+ boende' (39%).

Barnhushåll (barn 0-15 år)	Antal	%
Totalt	82	35
därav med barn under 7 år	28	34
därav ensamförälder	3	4

Pensionärshushåll	Antal	%
Totalt	25	11
därav ensamboende	4	16
därav kvinnor	1	25

## ARBETSLÖSHET

31 mars 2000		
Reg. arbetslösa (18-64 år)	23	5%
därav 18-24 år	2	4%
I arbetsmarknadsåtgärder	9	

## INKOMSTER

År 1998	
Disponibel medelinkomst	290 800
Inkomsttagare, antal	246
Inkomst/invånare	116 500

## KOMMUNALA VAL

År 1998	
Går ej att redovisa p g a valdistriktsindelningen	

## FÖRSÖRJNINGSTÖD

År 2000	
Hushåll	3
Utbetalt belopp (kr)	37 724
Belopp per hushåll (kr)	12 575

## BILINNEHAV

31 december 1998	
Personbilar i trafik	283
Bilar per 100 invånare	47

## Strategisk utveckling

Malmö Stadskontor 2001



# Områdesfakta Lockarp

Malmö: Delområde Lockarp



<b>Invånare</b> 1 jan 2000:	<b>158</b>
<b>Areal</b> , hektar 1 jan 2000:	<b>697</b>
<b>Invånare per hektar:</b>	<b>0</b>
<b>Hushåll</b> 1 jan 2000 (framskrivna):	<b>74</b>
<b>Arbetsstillfällen</b> 1998:	<b>281</b>

## Prognos

Folkmängd 1 januari 2006:	159
Bostadsbyggande 2000-2005:	–

## FOLKMÄNGD

År	Antal	År	Antal
1961	..	1997	190
1971	241	1998	178
1981	191	1999	163
1991	189	2000	158

## ÅLDERSFÖRDELNING

Ålder	Antal personer	%	1 januari 2000	
			Därav kvinnor	%
0 - 5	11	7	7	64
6-15	22	14	10	45
16-18	6	4	3	50
19-24	5	3	2	40
25-44	53	34	25	47
45-64	38	24	19	50
65-79	21	13	10	48
80-	2	1	1	50
<b>SUMMA</b>	<b>158</b>	<b>100</b>	<b>77</b>	<b>49</b>

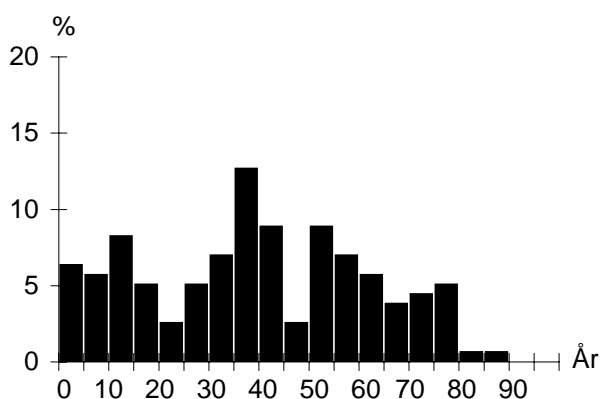

## UTLÄNDSK BAKGRUND

Land	1 januari 2000	
	Födda i utlandet	Födda i Sverige*
De fem största grupperna		
Danmark	3	
Finland	3	
Rumänien	3	
<b>TOTALT</b>	<b>11</b>	<b>11</b>
Andel av folkmängd	7%	7%

\* med minst en förälder född i utlandet

## FÖRVÄRVSARBETANDE

		År 1998
Förvärvsarbetande (16- år):		80
Andel förvärvsarb. (20-64 år):	Män	74%
	Kvinnor	85%
		<b>Totalt 79%</b>
Arbetsstillfällen		281
därav tillverkning		217
" handel, privata tjänster m.m		47
" offentlig service		–

## FLYTTNINGAR

	1996	1997	1998	1999
Inflyttade	27	10	9	23
Utflyttade	15	23	19	29
Flyttningsnetto	12	-13	-10	-6
Andel utflyttade av folkmängd	8%	12%	11%	18%

## UTBILDNING

Utbildningsnivå (20-64 år)	1 januari 2000	
	Antal	%
Förgymnasial	22	23
Gymnasial	53	56
Eftergymnasial	19	20
Uppgift saknas	1	1
<b>TOTALT</b>	<b>95</b>	<b>100</b>

## Lockarp

## BOSTÄDER

1 januari 2000			
Byggnadsår	Totalt	%	Småhus
före 1940	55	73	55
1941-60	13	17	13
1961-70	2	3	2
1971-80	2	3	2
1981-	3	4	3
SUMMA	75	100	75

Storlek	Totalt	%	Småhus
-1 rum och kök	–	–	–
2 rum och kök	1	1	1
3 rum och kök	22	29	22
4+ rum och kök	52	69	52
SUMMA	75	100	75

Upplåtelseform	Totalt	%	Småhus
Hysesrätt, MKB	–	–	–
Hysesrätt, privat	2	3	2
Bostadsrätt	–	–	–
Äganderätt	73	97	73
SUMMA	75	100	75

## ARBETSLÖSHET

31 mars 2000			
Reg. arbetslösa (18-64 år)	3	3%	
därav 18-24 år	–	–	
I arbetsmarknadsåtgärder	3		

## KOMMUNALA VAL

År 1998	
Går ej att redovisa p g a valdistriktsindelningen	

## HUSHÅLL

Folk- och bostadsräkningen 1990		
Hushåll efter antal boende	Antal	%
1 boende	22	29
2 boende	26	34
3 boende	10	13
4+ boende	19	25
SUMMA	77	100

Barnhushåll (barn 0-15 år)	Antal	%
Totalt	23	30
därav med barn under 7 år	14	61
därav ensamförälder	2	9

Pensionärshushåll	Antal	%
Totalt	20	26
därav ensamboende	7	35
därav kvinnor	4	57

## INKOMSTER

År 1998	
Disponibel medelinkomst	205 800
Inkomsttagare, antal	79
Inkomst/invånare	99 700

## FÖRSÖRJNINGSTÖD

År 2000	
Hushåll	6
Utbetalt belopp (kr)	109 122
Belopp per hushåll (kr)	18 187

## BILINNEHAV

31 december 1998	
Personbilar i trafik	76
Bilar per 100 invånare	48

## Strategisk utveckling

Malmö Stadskontor 2001

# Områdesfakta Glostorp

Malmö: Delområde Glostorp

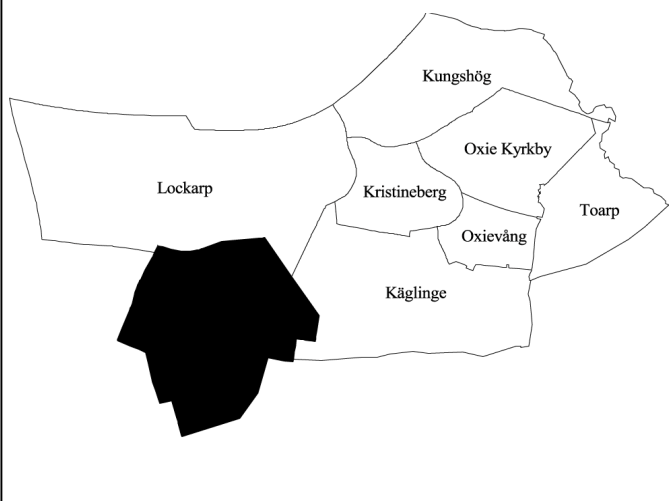

<b>Invånare</b> 1 jan 2000:	<b>75</b>
<b>Areal</b> , hektar 1 jan 2000:	<b>437</b>
<b>Invånare per hektar:</b>	<b>0</b>
<b>Hushåll</b> 1 jan 2000 (framskrivna):	<b>33</b>
<b>Arbetsstillfällen</b> 1998:	<b>22</b>

## Prognos

Folkmängd 1 januari 2006:	86
Bostadsbyggande 2000-2005:	–

## FOLKMÄNGD

År	Antal	År	1 januari
			Antal
1961	..	1997	72
1971	122	1998	67
1981	76	1999	66
1991	85	2000	75

## ÅLDERSFÖRDELNING

Ålder	Antal personer	%	1 januari 2000	
			Därav kvinnor	%
0 - 5	4	5	1	25
6-15	6	8	3	50
16-18	3	4	1	33
19-24	6	8	6	100
25-44	17	23	9	53
45-64	27	36	12	44
65-79	7	9	2	29
80-	5	7	3	60
SUMMA	75	100	37	49

## UTLÄNDSK BAKGRUND

Land	Födda i utlandet	1 januari 2000
		Födda i Sverige*
De fem största grupperna		
TOTALT	4	5
Andel av folkmängd	5%	7%

\* med minst en förälder född i utlandet

## FÖRVÄRVSARBETANDE

		År 1998
Förvärvsarbetande (16- år):		30
Andel förvärvsarb. (20-64 år):	Män	76%
	Kvinnor	59%
		<b>Totalt 67%</b>
Arbetsstillfällen		22
därför tillverkning		12
" handel, privata tjänster m.m		4
" offentlig service		3

## FLYTTNINGAR

	1996	1997	1998	1999
Inflyttade	4	6	7	10
Utflyttade	14	11	7	2
Flyttningsnetto	-10	-5	–	8
Andel utflyttade av folkmängd	17%	15%	10%	3%

## UTBILDNING

Utbildningsnivå (20-64 år)	1 januari 2000	
	Antal	%
Förgymnasial	10	20
Gymnasial	15	31
Eftergymnasial	22	45
Uppgift saknas	2	4
TOTALT	49	100

## Glostorp

## BOSTÄDER

1 januari 2000			
Byggnadsår	Totalt	%	Småhus
före 1940	31	94	31
1941-60	1	3	1
1961-70	1	3	1
1971-80	–	–	–
1981-	–	–	–
SUMMA	33	100	33

Storlek	Totalt	%	Småhus
-1 rum och kök	1	3	1
2 rum och kök	3	9	3
3 rum och kök	3	9	3
4+ rum och kök	26	79	26
SUMMA	33	100	33

Upplåtelseform	Totalt	%	Småhus
Hysesrätt, MKB	–	–	–
Hysesrätt, privat	2	6	2
Bostadsrätt	–	–	–
Äganderätt	31	94	31
SUMMA	33	100	33

## ARBETSLÖSHET

31 mars 2000			
Reg. arbetslösa (18-64 år)			
därav 18-24 år	1	2%	–
I arbetsmarknadsåtgärder	–	–	–

## KOMMUNALA VAL

År 1998	
Går ej att redovisa p g a valdistriktsindelningen	

## HUSHÅLL

Folk- och bostadsräkningen 1990		
Hushåll efter antal boende	Antal	%
1 boende	11	33
2 boende	11	33
3 boende	4	12
4+ boende	7	21
SUMMA	33	100

Barnhushåll (barn 0-15 år)	Antal	%
Totalt	7	21
därav med barn under 7 år	4	57
därav ensamförälder	1	14

Pensionärshushåll	Antal	%
Totalt	16	48
därav ensamboende	7	44
därav kvinnor	3	43

## INKOMSTER

År 1998	
Disponibel medelinkomst	183 600
Inkomsttagare, antal	34
Inkomst/invånare	94 600

## FÖRSÖRJNINGSTÖD

År 2000	
Hushåll	–
Utbetalt belopp (kr)	–
Belopp per hushåll (kr)	–

## BILINNEHAV

31 december 1998	
Personbilar i trafik	33
Bilar per 100 invånare	44

# Områdesfakta Käglinge

Malmö: Delområde Käglinge

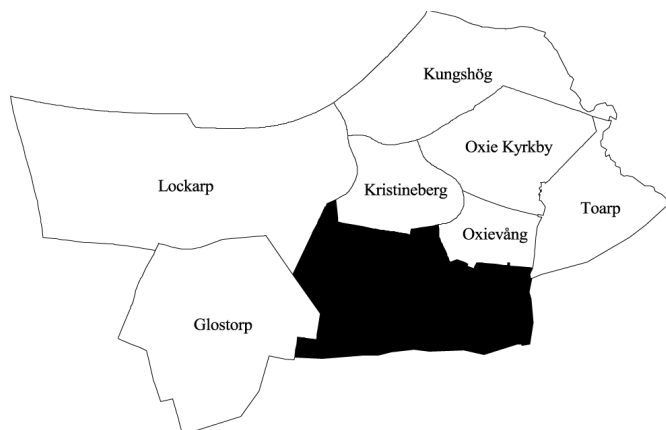

<b>Invånare</b> 1 jan 2000:	<b>1 843</b>
<b>Areal</b> , hektar 1 jan 2000:	<b>437</b>
<b>Invånare per hektar:</b>	<b>4</b>
<b>Hushåll</b> 1 jan 2000 (framskrivna):	<b>625</b>
<b>Arbetsstillfällen</b> 1998:	<b>239</b>

## Prognos

Folkmängd 1 januari 2006:	2 143
Bostadsbyggande 2000-2005:	82

## FOLKMÄNGD

År	Antal	År	Antal
1961	285	1997	1 752
1971	709	1998	1 764
1981	716	1999	1 816
1991	1 455	2000	1 843

## ÅLDERSFÖRDELNING

Ålder	Antal personer	%	1 januari 2000	
			Därav kvinnor	%
0 - 5	148	8	69	47
6-15	376	20	191	51
16-18	78	4	33	42
19-24	83	5	43	52
25-44	520	28	282	54
45-64	440	24	217	49
65-79	172	9	82	48
80-	26	1	15	58
<b>SUMMA</b>	<b>1 843</b>	<b>100</b>	<b>932</b>	<b>51</b>

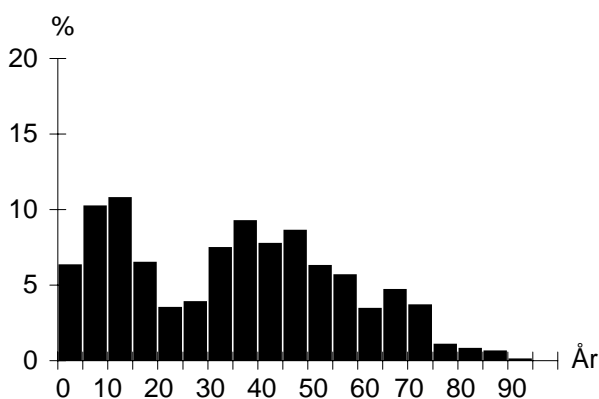

## UTLÄNDSK BAKGRUND

Land	1 januari 2000	
	Födda i utlandet	Födda i Sverige*
De fem största grupperna		
Jugoslavien	31	37
Danmark	28	59
Polen	18	15
Ungern	12	20
Tyskland	10	22
<b>TOTALT</b>	<b>174</b>	<b>228</b>
Andel av folkmängd	9%	12%

\* med minst en förälder född i utlandet

## FÖRVÄRVSARBETANDE

		År 1998
Förvärvsarbetande (16- år):		839
Andel förvävsarb. (20-64 år):	Män	83%
	Kvinnor	74%
	<b>Totalt</b>	<b>78%</b>
Arbetsstillfällen		239
däruv tillverkning		60
" handel, privata tjänster m.m		80
" offentlig service		80

## FLYTTNINGAR

	1996	1997	1998	1999
Inflyttade	188	214	202	167
Utflyttade	161	213	165	151
Flyttningsnetto	27	1	37	16
Andel utflyttade av folkmängd	9%	12%	9%	8%

## UTBILDNING

Utbildningsnivå (20-64 år)	1 januari 2000	
	Antal	%
Förgymnasial	297	29
Gymnasial	515	50
Eftergymnasial	207	20
Uppgift saknas	5	0
<b>TOTALT</b>	<b>1 024</b>	<b>100</b>

## Käglinge

## BOSTÄDER

1 januari 2000			
Byggnadsår	Totalt	%	Småhus
före 1940	82	13	82
1941-60	27	4	27
1961-70	104	17	104
1971-80	27	4	27
1981-	386	62	386
SUMMA	626	100	626

Storlek	Totalt	%	Småhus
-1 rum och kök	4	1	4
2 rum och kök	45	7	45
3 rum och kök	95	15	95
4+ rum och kök	482	77	482
SUMMA	626	100	626

Upplåtelseform	Totalt	%	Småhus
Hysesrätt, MKB	82	13	82
Hysesrätt, privat	9	1	9
Bostadsrätt	86	14	86
Äganderätt	449	72	449
SUMMA	626	100	626

## ARBETSLÖSHET

31 mars 2000		
Reg. arbetslösa (18-64 år)	66	6%
därav 18-24 år	9	8%
I arbetsmarknadsåtgärder	25	

## KOMMUNALA VAL

År 1998		
Parti	Antal	%
M	354	30,6
C	31	2,7
Fp	20	1,7
Kd	62	5,4
S	535	46,2
V	33	2,9
Mp	25	2,2
Skåp	58	5,0
SPI	23	2,0
Övriga partier	16	1,4
SUMMA	1 157	100,0

Valdeltagande: 82,6%

Valdistrikt: Oxie 4

## HUSHÅLL

Folk- och bostadsräkningen 1990		
Hushåll efter antal boende	Antal	%
1 boende	70	14
2 boende	176	35
3 boende	92	18
4+ boende	165	33
SUMMA	503	100

Barnhushåll (barn 0-15 år)		
	Antal	%
Totalt	207	41
därav med barn under 7 år	105	51
därav ensamförälder	38	18

Pensionärshushåll		
	Antal	%
Totalt	76	15
därav ensamboende	19	25
därav kvinnor	13	68

## INKOMSTER

År 1998	
Disponibel medelinkomst	245 700
Inkomsttagare, antal	678
Inkomst/invånare	91 700

## FÖRSÖRJNINGSTÖD

År 2000	
Hushåll	56
Utbetalt belopp (kr)	1 383 365
Belopp per hushåll (kr)	24 703

## BILINNEHAV

31 december 1998	
Personbilar i trafik	713
Bilar per 100 invånare	39

## Strategisk utveckling

Malmö Stadskontor 2001

# Områdesfakta Kristineberg

Malmö: Delområde Kristineberg

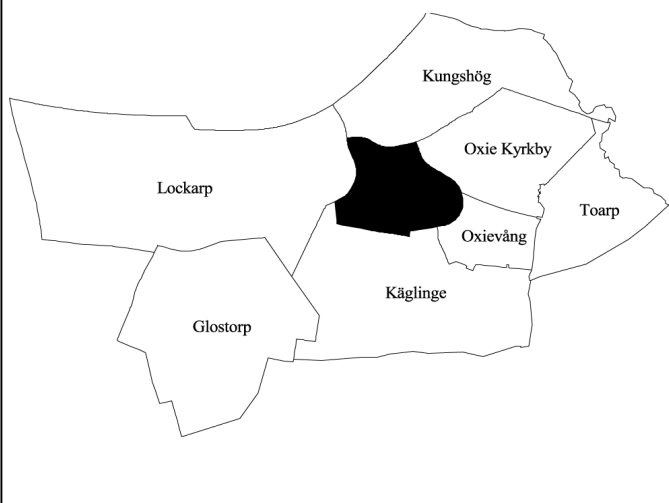

<b>Invånare</b> 1 jan 2000:	<b>1 040</b>
<b>Areal</b> , hektar 1 jan 2000:	<b>150</b>
<b>Invånare per hektar:</b>	<b>7</b>
<b>Hushåll</b> 1 jan 2000 (framskrivna):	<b>357</b>
<b>Arbetsstillfällen</b> 1998:	<b>304</b>

## Prognos

Folkmängd 1 januari 2006:	1 416
Bostadsbyggande 2000-2005:	170

## FOLKMÄNGD

År	Antal	År	Antal
1961	..	1997	1 072
1971	428	1998	1 079
1981	1 023	1999	1 050
1991	1 130	2000	1 040

## ÅLDERSFÖRDELNING

Ålder	Antal personer	%	1 januari 2000	
			Därav kvinnor	%
0 - 5	46	4	20	43
6-15	170	16	87	51
16-18	63	6	31	49
19-24	76	7	35	46
25-44	217	21	124	57
45-64	388	37	186	48
65-79	72	7	33	46
80-	8	1	6	75
<b>SUMMA</b>	<b>1 040</b>	<b>100</b>	<b>522</b>	<b>50</b>

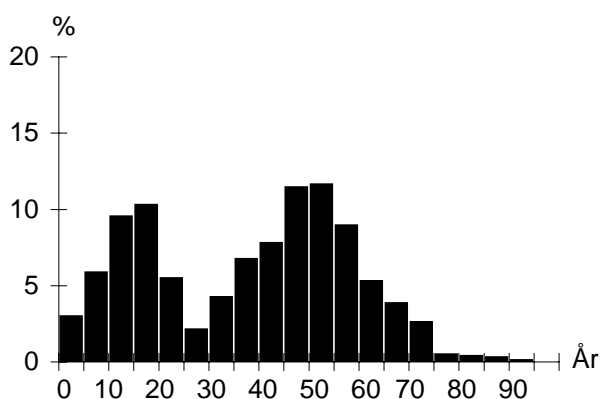

## UTLÄNDSK BAKGRUND

Land	1 januari 2000	
	Födda i utlandet	Födda i Sverige*
De fem största grupperna		
Danmark	14	24
Ungern	14	11
Polen	10	13
Jugoslavien	9	9
Finland	8	9
<b>TOTALT</b>	<b>89</b>	<b>99</b>
Andel av folkmängd	9%	10%

\* med minst en förälder född i utlandet

## FÖRVÄRVSARBETANDE

		År 1998
Förvärvsarbetande (16- år):		567
Andel förvärvsarb. (20-64 år):	Män	84%
	Kvinnor	80%
	<b>Totalt</b>	<b>82%</b>
Arbetsstillfällen		304
därunder tillverkning		66
" handel, privata tjänster m.m		180
" offentlig service		51

## FLYTTNINGAR

	1996	1997	1998	1999
Inflyttade	34	96	55	41
Utflyttade	44	92	83	57
Flyttningsnetto	-10	4	-28	-16
Andel utflyttade av folkmängd	4%	9%	8%	5%

## UTBILDNING

Utbildningsnivå (20-64 år)	1 januari 2000	
	Antal	%
Förgymnasial	174	26
Gymnasial	387	58
Eftergymnasial	97	15
Uppgift saknas	4	1
<b>TOTALT</b>	<b>662</b>	<b>100</b>

## Kristineberg

## BOSTÄDER

1 januari 2000			
Byggnadsår	Totalt	%	Småhus
före 1940	13	4	10
1941-60	11	3	11
1961-70	83	23	83
1971-80	202	56	202
1981-	53	15	53
SUMMA	362	100	359

Storlek	Totalt	%	Småhus
-1 rum och kök	2	1	1
2 rum och kök	1	0	1
3 rum och kök	15	4	14
4+ rum och kök	344	95	343
SUMMA	362	100	359

Upplåtelseform	Totalt	%	Småhus
Hysesrätt, MKB	–	–	–
Hysesrätt, privat	4	1	1
Bostadsrätt	–	–	–
Äganderätt	358	99	358
SUMMA	362	100	359

## ARBETSLÖSHET

31 mars 2000		
Reg. arbetslösa (18-64 år)	35	5%
därav 18-24 år	6	6%
I arbetsmarknadsåtgärder	9	

## KOMMUNALA VAL

År 1998	
Går ej att redovisa p g a valdistriktsindelningen	

## HUSHÅLL

Folk- och bostadsräkningen 1990		
Hushåll efter antal boende	Antal	%
1 boende	25	7
2 boende	103	29
3 boende	72	20
4+ boende	156	44
SUMMA	356	100

Barnhushåll (barn 0-15 år)		
	Antal	%
Totalt	189	53
därav med barn under 7 år	86	46
därav ensamförälder	10	5

Pensionärshushåll		
	Antal	%
Totalt	29	8
därav ensamboende	10	34
därav kvinnor	7	70

## INKOMSTER

År 1998	
Disponibel medelinkomst	272 500
Inkomsttagare, antal	377
Inkomst/invånare	97 800

## FÖRSÖRJNINGSTÖD

År 2000	
Hushåll	5
Utbetalt belopp (kr)	84 402
Belopp per hushåll (kr)	16 880

## BILINNEHAV

31 december 1998	
Personbilar i trafik	467
Bilar per 100 invånare	45

## Strategisk utveckling

Malmö Stadskontor 2001



# Områdesfakta Oxie Kyrkby

Malmö: Delområde Oxie Kyrkby

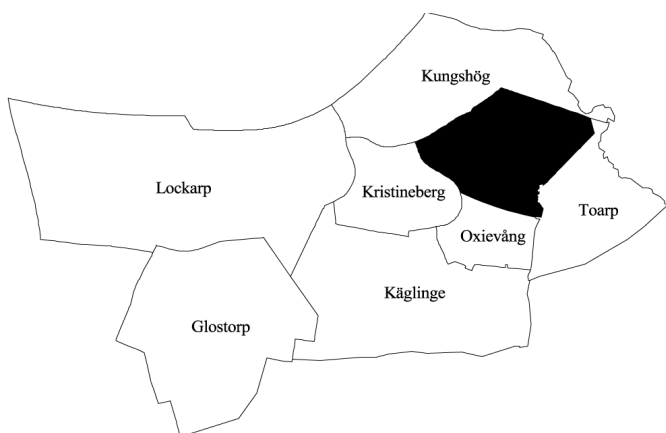

<b>Invånare</b> 1 jan 2000:	<b>4 213</b>
<b>Areal</b> , hektar 1 jan 2000:	<b>229</b>
<b>Invånare per hektar:</b>	<b>18</b>
<b>Hushåll</b> 1 jan 2000 (framskrivna):	<b>1 585</b>
<b>Arbetsstillfällen</b> 1998:	<b>404</b>

## Prognos

Folkmängd 1 januari 2006:	4 081
Bostadsbyggande 2000-2005:	10

## FOLKMÄNGD

År	Antal	År	Antal
1961	387	1997	4 274
1971	1 508	1998	4 237
1981	4 919	1999	4 208
1991	4 477	2000	4 213

## ÅLDERSFÖRDELNING

Ålder	Antal personer	%	1 januari 2000	
			Därav kvinnor	%
0 - 5	258	6	127	49
6-15	631	15	309	49
16-18	218	5	106	49
19-24	253	6	108	43
25-44	985	23	534	54
45-64	1 409	33	700	50
65-79	376	9	198	53
80-	83	2	60	72
<b>SUMMA</b>	<b>4 213</b>	<b>100</b>	<b>2 142</b>	<b>51</b>

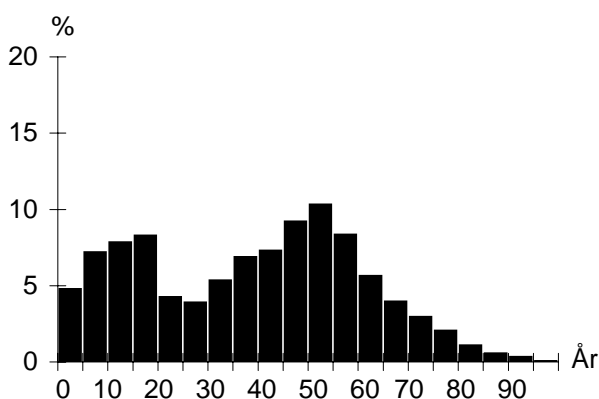

## UTLÄNDSK BAKGRUND

Land	1 januari 2000	
	Födda i utlandet	Födda i Sverige*
De fem största grupperna		
Jugoslavien	41	48
Tyskland	39	41
Polen	38	39
Danmark	37	97
Ungern	35	21
<b>TOTALT</b>	<b>369</b>	<b>416</b>
Andel av folkmängd	9%	10%

\* med minst en förälder född i utlandet

## FÖRVÄRVSARBETANDE

		År 1998
Förvärvsarbetande (16- år):		2 143
Andel förvärvsarb. (20-64 år):	Män	83%
	Kvinnor	77%
	<b>Totalt</b>	<b>80%</b>
Arbetsstillfällen		404
därunder tillverkning		37
" handel, privata tjänster m.m		89
" offentlig service		263

## FLYTTNINGAR

	1996	1997	1998	1999
Inflyttade	272	287	334	322
Utflyttade	288	337	364	322
Flyttningsnetto	-16	-50	-30	-
Andel utflyttade av folkmängd	7%	8%	9%	8%

## UTBILDNING

Utbildningsnivå (20-64 år)	1 januari 2000	
	Antal	%
Förgymnasial	651	25
Gymnasial	1 428	55
Eftergymnasial	486	19
Uppgift saknas	8	0
<b>TOTALT</b>	<b>2 573</b>	<b>100</b>

## Oxie Kyrkby

## BOSTÄDER

1 januari 2000			
Byggnadsår	Totalt	%	Småhus
före 1940	59	4	59
1941-60	56	4	56
1961-70	313	20	313
1971-80	1 135	71	835
1981-	32	2	32
SUMMA	1 595	100	1 295

Storlek	Totalt	%	Småhus
-1 rum och kök	24	2	9
2 rum och kök	117	7	29
3 rum och kök	231	14	92
4+ rum och kök	1 223	77	1 165
SUMMA	1 595	100	1 295

Upplåtelseform	Totalt	%	Småhus
Hysesrätt, MKB	113	7	–
Hysesrätt, privat	5	0	5
Bostadsrätt	387	24	200
Äganderätt	1 090	68	1 090
SUMMA	1 595	100	1 295

## HUSHÅLL

Folk- och bostadsräkningen 1990		
Hushåll efter antal boende	Antal	%
1 boende	251	16
2 boende	464	29
3 boende	324	21
4+ boende	534	34
SUMMA	1 573	100

Barnhushåll (barn 0-15 år)	Antal	%
Totalt	660	42
därav med barn under 7 år	293	44
därav ensamförälder	75	11

Pensionärshushåll	Antal	%
Totalt	201	13
därav ensamboende	82	41
därav kvinnor	66	80

## ARBETSLÖSHET

31 mars 2000		
Reg. arbetslösa (18-64 år)	114	4%
därav 18-24 år	14	4%
I arbetsmarknadsåtgärder	76	

## INKOMSTER

År 1998	
Disponibel medelinkomst	250 000
Inkomsttagare, antal	1 691
Inkomst/invånare	100 500

## KOMMUNALA VAL

År 1998		
Parti	Antal	%
M	560	26,3
C	24	1,1
Fp	58	2,7
Kd	91	4,3
S	1 041	48,8
V	103	4,8
Mp	54	2,5
Skåp	102	4,8
SPI	59	2,8
Övriga partier	40	1,9
SUMMA	2 132	100,0

Valdeltagande: 83,5%

Valdistrikt: Oxie 1-2

## FÖRSÖRJNINGSTÖD

År 2000	
Hushåll	69
Utbetalt belopp (kr)	1 547 692
Belopp per hushåll (kr)	22 430

## BILINNEHAV

31 december 1998	
Personbilar i trafik	1 704
Bilar per 100 invånare	40

# Områdesfakta Oxievång

Malmö: Delområde Oxievång

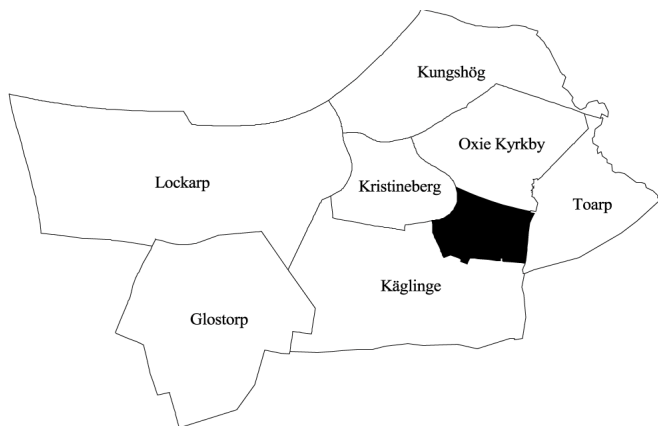

<b>Invånare</b> 1 jan 2000:	<b>3 129</b>
<b>Areal</b> , hektar 1 jan 2000:	<b>92</b>
<b>Invånare per hektar:</b>	<b>34</b>
<b>Hushåll</b> 1 jan 2000 (framskrivna):	<b>1 052</b>
<b>Arbetsstillfällena</b> 1998:	<b>376</b>

## Prognos

Folkmängd 1 januari 2006:	3 485
Bostadsbyggande 2000-2005:	69

## FOLKMÄNGD

År	Antal	År	Antal
1961	..	1997	2 939
1971	1	1998	2 951
1981	1 120	1999	3 062
1991	3 150	2000	3 129

## ÅLDERSFÖRDELNING

Ålder	Antal personer	%	1 januari 2000	
			Därav kvinnor	%
0 - 5	304	10	153	50
6-15	693	22	333	48
16-18	169	5	75	44
19-24	174	6	74	43
25-44	861	28	492	57
45-64	676	22	334	49
65-79	206	7	112	54
80-	46	1	33	72
<b>SUMMA</b>	<b>3 129</b>	<b>100</b>	<b>1 606</b>	<b>51</b>

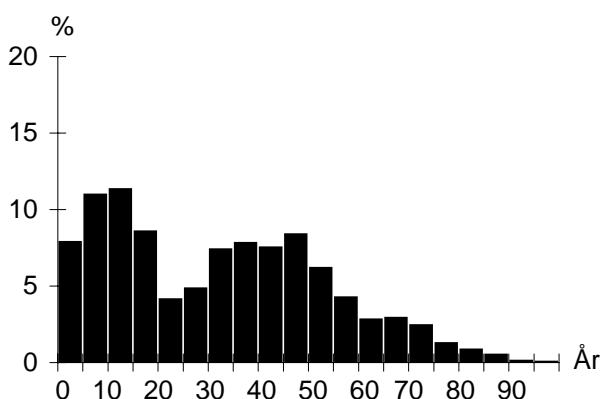

## UTLÄNDSK BAKGRUND

Land	1 januari 2000	
	Födda i utlandet	Födda i Sverige*
De fem största grupperna		
Polen	80	75
Jugoslavien	63	63
Iran	61	24
Danmark	50	86
Tjeckoslovakien	39	67
<b>TOTALT</b>	<b>570</b>	<b>606</b>
Andel av folkmängd	18%	19%

\* med minst en förälder född i utlandet

## FÖRVÄRVSARBETANDE

		År 1998
Förvärvsarbetande (16- år):		1 176
Andel förvärvsarb. (20-64 år):	Män	74%
	Kvinnor	64%
	<b>Totalt</b>	<b>69%</b>
Arbetsstillfällena		376
därav tillverkning		9
" handel, privata tjänster m.m		109
" offentlig service		245

## FLYTTNINGAR

	1996	1997	1998	1999
Inflyttade	358	327	444	376
Utflyttade	463	344	371	339
Flyttningsnetto	-105	-17	73	37
Andel utflyttade av folkmängd	15%	12%	13%	11%

## UTBILDNING

Utbildningsnivå (20-64 år)	1 januari 2000	
	Antal	%
Förgymnasial	487	29
Gymnasial	923	55
Eftergymnasial	213	13
Uppgift saknas	43	3
<b>TOTALT</b>	<b>1 666</b>	<b>100</b>

## Oxievång

## BOSTÄDER

1 januari 2000			
Byggnadsår	Totalt	%	Småhus
före 1940	–	–	–
1941-60	–	–	–
1961-70	–	–	–
1971-80	232	22	232
1981-	835	78	645
SUMMA	1 067	100	877

Storlek	Totalt	%	Småhus
-1 rum och kök	31	3	1
2 rum och kök	93	9	54
3 rum och kök	302	28	207
4+ rum och kök	641	60	615
SUMMA	1 067	100	877

Upplåtelseform	Totalt	%	Småhus
Hysesrätt, MKB	1	0	1
Hysesrätt, privat	61	6	–
Bostadsrätt	865	81	736
Äganderätt	140	13	140
SUMMA	1 067	100	877

## ARBETSLÖSHET

31 mars 2000		
Reg. arbetslösa (18-64 år)	143	8%
därav 18-24 år	13	6%
I arbetsmarknadsåtgärder	67	

## KOMMUNALA VAL

År 1998		
Parti	Antal	%
M	279	17,4
C	15	0,9
Fp	26	1,6
Kd	66	4,1
S	906	56,6
V	118	7,4
Mp	47	2,9
Skåp	74	4,6
SPI	39	2,4
Övriga partier	30	1,9
SUMMA	1 600	100,0

Valdeltagande: 74,3%

Valdistrikt: Oxie 5-6

## HUSHÅLL

Folk- och bostadsräkningen 1990		
Hushåll efter antal boende	Antal	%
1 boende	137	13
2 boende	280	28
3 boende	212	21
4+ boende	387	38
SUMMA	1 016	100

Barnhushåll (barn 0-15 år)		
	Antal	%
Totalt	559	55
därav med barn under 7 år	308	55
därav ensamförälder	108	19

Pensionärshushåll		
	Antal	%
Totalt	131	13
därav ensamboende	48	37
därav kvinnor	42	88

## INKOMSTER

År 1998	
Disponibel medelinkomst	210 300
Inkomsttagare, antal	1 140
Inkomst/invånare	78 300

## FÖRSÖRJNINGSTÖD

År 2000	
Hushåll	158
Utbetalt belopp (kr)	4 074 812
Belopp per hushåll (kr)	25 790

## BILINNEHAV

31 december 1998	
Personbilar i trafik	922
Bilar per 100 invånare	29

# Områdesfakta Toarp

Malmö: Delområde Toarp

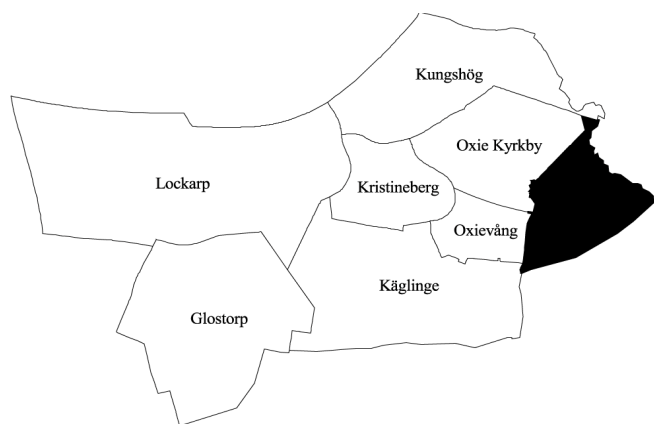

<b>Invånare</b> 1 jan 2000:	<b>326</b>
<b>Areal</b> , hektar 1 jan 2000:	<b>186</b>
<b>Invånare per hektar:</b>	<b>2</b>
<b>Hushåll</b> 1 jan 2000 (framskrivna):	<b>123</b>
<b>Arbetsstillfällen</b> 1998:	<b>19</b>

## Prognos

Folkmängd 1 januari 2006:	371
Bostadsbyggande 2000-2005:	–

## FOLKMÄNGD

År	Antal	År	Antal
1961	..	1997	329
1971	169	1998	326
1981	209	1999	333
1991	224	2000	326

## ÅLDERSFÖRDELNING

Ålder	Antal personer	%	1 januari 2000	
			Därav kvinnor	%
0 - 5	35	11	13	37
6-15	55	17	30	55
16-18	9	3	3	33
19-24	7	2	2	29
25-44	105	32	50	48
45-64	81	25	40	49
65-79	28	9	10	36
80-	6	2	4	67
<b>SUMMA</b>	<b>326</b>	<b>100</b>	<b>152</b>	<b>47</b>

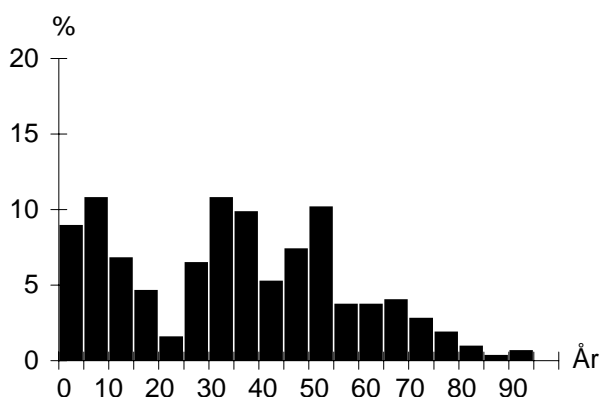

## UTLÄNDSK BAKGRUND

Land	1 januari 2000	
	Födda i utlandet	Födda i Sverige*
De fem största grupperna		
Finland	3	5
Tyskland	3	4
Chile	3	
<b>TOTALT</b>	<b>29</b>	<b>38</b>
Andel av folkmängd	9%	12%

\* med minst en förälder född i utlandet

## FÖRVÄRVSARBETANDE

		År 1998
Förvärvsarbetande (16- år):		166
Andel förvärvsarb. (20-64 år):	Män	86%
	Kvinnor	78%
		<b>Totalt 82%</b>
Arbetsstillfällen		19
däruav tillverkning		14
" handel, privata tjänster m.m		5
" offentlig service		0

## FLYTTNINGAR

	1996	1997	1998	1999
Inflyttade	35	43	57	36
Utflyttade	20	47	55	46
Flyttningsnetto	15	-4	2	-10
Andel utflyttade av folkmängd	7%	14%	17%	14%

## UTBILDNING

Utbildningsnivå (20-64 år)	1 januari 2000	
	Antal	%
Förgymnasial	44	23
Gymnasial	80	42
Eftergymnasial	63	33
Uppgift saknas	4	2
<b>TOTALT</b>	<b>191</b>	<b>100</b>

## Toarp

## BOSTÄDER

1 januari 2000			
Byggnadsår	Totalt	%	Småhus
före 1940	56	45	56
1941-60	6	5	6
1961-70	4	3	4
1971-80	9	7	9
1981-	50	40	50
SUMMA	125	100	125

Storlek	Totalt	%	Småhus
-1 rum och kök	4	3	4
2 rum och kök	15	12	15
3 rum och kök	25	20	25
4+ rum och kök	81	65	81
SUMMA	125	100	125

Upplåtelseform	Totalt	%	Småhus
Hysesrätt, MKB	–	–	–
Hysesrätt, privat	3	2	3
Bostadsrätt	37	30	37
Äganderätt	85	68	85
SUMMA	125	100	125

## HUSHÅLL

Folk- och bostadsräkningen 1990		
Hushåll efter antal boende	Antal	%
1 boende	19	23
2 boende	23	27
3 boende	19	23
4+ boende	23	27
SUMMA	84	100

A pie chart illustrating the distribution of households based on the number of residents. The chart is divided into four segments: 1 boende (23%), 2 boende (27%), 3 boende (23%), and 4+ boende (27%).

Barnhushåll (barn 0-15 år)	Antal	%
Totalt	28	33
därav med barn under 7 år	11	39
därav ensamförälder	4	14

Pensionärshushåll	Antal	%
Totalt	20	24
därav ensamboende	7	35
därav kvinnor	4	57

## ARBETSLÖSHET

31 mars 2000		
Reg. arbetslösa (18-64 år)	21	11%
därav 18-24 år	2	17%
I arbetsmarknadsåtgärder	3	

## INKOMSTER

År 1998	
Disponibel medelinkomst	221 300
Inkomsttagare, antal	136
Inkomst/invånare	90 400

## KOMMUNALA VAL

År 1998	
Går ej att redovisa p g a valdistriktsindelningen	

## FÖRSÖRJNINGSTÖD

År 2000	
Hushåll	7
Utbetalt belopp (kr)	101 727
Belopp per hushåll (kr)	14 532

## BILINNEHAV

31 december 1998	
Personbilar i trafik	128
Bilar per 100 invånare	39

## Strategisk utveckling

Malmö Stadskontor 2001

# Områdesfakta Apelgården

Malmö: Delområde Apelgården

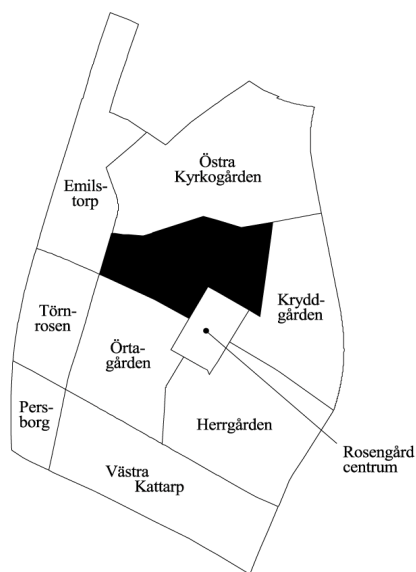

<b>Invånare</b> 1 jan 2000:	<b>3 204</b>
<b>Areal</b> , hektar 1 jan 2000:	<b>32</b>
<b>Invånare per hektar:</b>	<b>100</b>
<b>Hushåll</b> 1 jan 2000 (framskrivna):	<b>1 491</b>
<b>Arbetsstillfällen</b> 1998:	<b>140</b>

## Prognos

Folkmängd 1 januari 2006:	3 224
Bostadsbyggande 2000-2005:	–

## FOLKMÄNGD

År	Antal	År	Antal
1961	–	1997	3 242
1971	4 378	1998	3 235
1981	3 647	1999	3 250
1991	3 147	2000	3 204

## ÅLDERSFÖRDELNING

Ålder	Antal personer	%	1 januari 2000	
			Därav kvinnor	%
0 - 5	165	5	82	50
6-15	340	11	165	49
16-18	119	4	52	44
19-24	229	7	122	53
25-44	764	24	370	48
45-64	931	29	494	53
65-79	509	16	294	58
80-	147	5	96	65
<b>SUMMA</b>	<b>3 204</b>	<b>100</b>	<b>1 675</b>	<b>52</b>

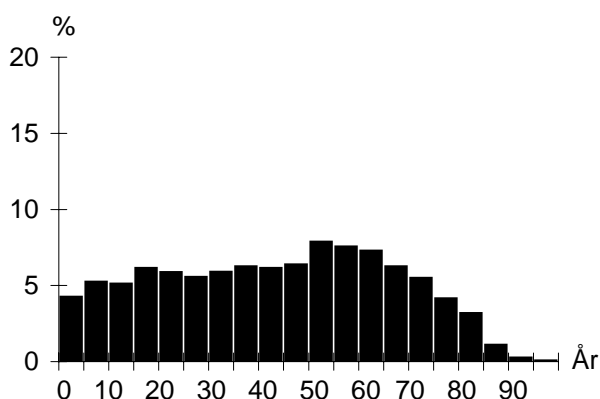

## UTLÄNDSK BAKGRUND

Land	1 januari 2000	
	Födda i utlandet	Födda i Sverige*
De fem största grupperna		
Jugoslavien	506	310
Polen	167	45
Bulgarien	83	8
Turkiet	66	46
Danmark	58	32
<b>TOTALT</b>	<b>1 491</b>	<b>707</b>
Andel av folkmängd	47%	22%

\* med minst en förälder född i utlandet

## FÖRVÄRVSARBETANDE

		År 1998
Förvärvsarbetande (16- år):		1 054
Andel förvärvsarb. (20-64 år):	Män	56%
	Kvinnor	51%
	<b>Totalt</b>	<b>53%</b>
Arbetsstillfällen		140
däruv tillverkning		4
" handel, privata tjänster m.m		62
" offentlig service		71

## FLYTTNINGAR

	1996	1997	1998	1999
Inflyttade	275	256	289	208
Utflyttade	312	260	262	245
Flyttningsnetto	-37	-4	27	-37
Andel utflyttade av folkmängd	9%	8%	8%	8%

## UTBILDNING

Utbildningsnivå (20-64 år)	1 januari 2000	
	Antal	%
Förgymnasial	742	39
Gymnasial	921	49
Eftergymnasial	180	10
Uppgift saknas	40	2
<b>TOTALT</b>	<b>1 883</b>	<b>100</b>

## Apelgården

## BOSTÄDER

BOSTÄDER			
1 januari 2000			
Byggnadsår	Totalt	%	Småhus
före 1940	–	–	–
1941-60	–	–	–
1961-70	1 502	100	–
1971-80	–	–	–
1981-	–	–	–
SUMMA	1 502	100	–

Storlek	Totalt	%	Småhus
-1 rum och kök	5	0	–
2 rum och kök	434	29	–
3 rum och kök	868	58	–
4+ rum och kök	195	13	–
SUMMA	1 502	100	–

Upplåtelseform	Totalt	%	Småhus
Hysesrätt, MKB	–	–	–
Hysesrätt, privat	–	–	–
Bostadsrätt	1 502	100	–
Äganderätt	–	–	–
SUMMA	1 502	100	–

## ARBETSLÖSHET

ARBETSLÖSHET		
31 mars 2000		
Reg. arbetslösa (18-64 år)	174	9%
därav 18-24 år	24	9%
I arbetsmarknadsåtgärder	109	

## KOMMUNALA VAL

KOMMUNALA VAL		
År 1998		
Parti	Antal	%
M	162	9,6
C	5	0,3
Fp	26	1,5
Kd	33	2,0
S	1 144	67,7
V	137	8,1
Mp	20	1,2
Skåp	69	4,1
SPI	53	3,1
Övriga partier	41	2,4
SUMMA	1 690	100,0

Valdeltagande: 65,4%

Valdistrikt: V Skrävlinge 7-8

## HUSHÅLL

HUSHÅLL		
Folk- och bostadsräkningen 1990		
Hushåll efter antal boende	Antal	%
1 boende	539	37
2 boende	496	34
3 boende	206	14
4+ boende	203	14
SUMMA	1 444	100

Barnhushåll (barn 0-15 år)

	Antal	%
Totalt	331	23
därav med barn under 7 år	175	53
därav ensamförälder	86	26

Pensionärshushåll	Antal	%
Totalt	452	31
därav ensamboende	240	53
därav kvinnor	187	78

## INKOMSTER

INKOMSTER	
År 1998	
Disponibel medelinkomst	160 000
Inkomsttagare, antal	1 666
Inkomst/invånare	82 000

## FÖRSÖRJNINGSTÖD

FÖRSÖRJNINGSTÖD	
År 2000	
Hushåll	96
Utbetalt belopp (kr)	2 330 463
Belopp per hushåll (kr)	24 276

## BILINNEHAV

BILINNEHAV	
31 december 1998	
Personbilar i trafik	986
Bilar per 100 invånare	31

## Strategisk utveckling

Malmö Stadskontor 2001



# Områdesfakta Kryddgården

Malmö: Delområde Kryddgården

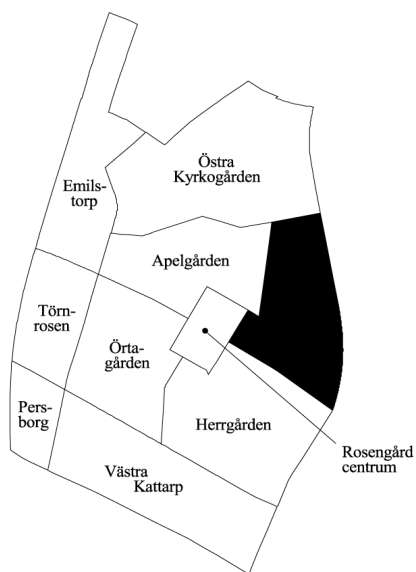

<b>Invånare</b> 1 jan 2000:	<b>2 037</b>
<b>Areal</b> , hektar 1 jan 2000:	<b>36</b>
<b>Invånare per hektar:</b>	<b>57</b>
<b>Hushåll</b> 1 jan 2000 (framskrivna):	<b>1 076</b>
<b>Arbetsstillfällen</b> 1998:	<b>1 237</b>

## Prognos

Folkmängd 1 januari 2006:	2 026
Bostadsbyggande 2000-2005:	–

## FOLKMÄNGD

År	Antal	År	Antal
1961	–	1997	1 893
1971	2 707	1998	1 944
1981	2 269	1999	2 013
1991	1 844	2000	2 037

## ÅLDERSFÖRDELNING

Ålder	Antal personer	%	1 januari 2000	
			Därav kvinnor	%
0 - 5	196	10	99	51
6-15	285	14	135	47
16-18	57	3	23	40
19-24	107	5	70	65
25-44	521	26	231	44
45-64	399	20	192	48
65-79	281	14	161	57
80-	191	9	154	81
SUMMA	2 037	100	1 065	52

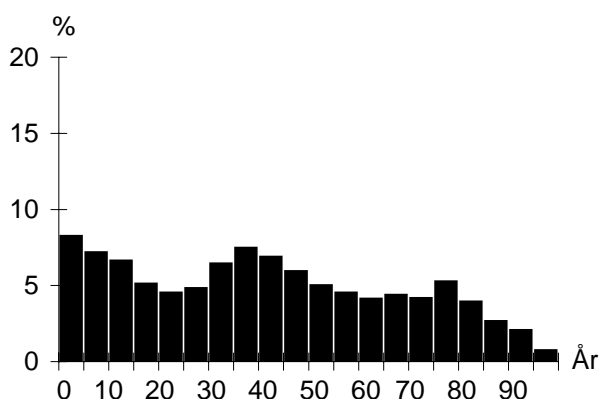

## UTLÄNDSK BAKGRUND

Land	1 januari 2000	
	Födda i utlandet	Födda i Sverige*
De fem största grupperna		
Irak	214	54
Jugoslavien	211	68
Polen	111	29
Bosnien-Hercegovina	98	14
Libanon	60	49
TOTALT	1 100	368
Andel av folkmängd	54%	18%

\* med minst en förälder född i utlandet

## FÖRVÄRVSARBETANDE

		År 1998
Förvärvsarbetande (16- år):		356
Andel förvävsarb. (20-64 år):	Män	36%
	Kvinnor	32%
		<b>Totalt 34%</b>
Arbetsstillfällen		1 237
däruv tillverkning		153
" handel, privata tjänster m.m		405
" offentlig service		679

## FLYTTNINGAR

	1996	1997	1998	1999
Inflyttade	304	344	341	302
Utflyttade	256	265	233	273
Flyttningsnetto	48	79	108	29
Andel utflyttade av folkmängd	14%	14%	12%	14%

## UTBILDNING

Utbildningsnivå (20-64 år)	1 januari 2000	
	Antal	%
Förgymnasial	355	35
Gymnasial	382	38
Eftergymnasial	189	19
Uppgift saknas	86	8
TOTALT	1 012	100

## Kryddgården

## BOSTÄDER

BOSTÄDER			
1 januari 2000			
Byggnadsår	Totalt	%	Småhus
före 1940	–	–	–
1941-60	–	–	–
1961-70	566	52	–
1971-80	526	48	–
1981-	–	–	–
SUMMA	1 092	100	–

Storlek	Totalt	%	Småhus
-1 rum och kök	111	10	–
2 rum och kök	489	45	–
3 rum och kök	399	37	–
4+ rum och kök	93	9	–
SUMMA	1 092	100	–

Upplåtelseform	Totalt	%	Småhus
Hysesrätt, MKB	–	–	–
Hysesrätt, privat	773	71	–
Bostadsrätt	319	29	–
Äganderätt	–	–	–
SUMMA	1 092	100	–

## HUSHÅLL

HUSHÅLL		
Folk- och bostadsräkningen 1990		
Hushåll efter antal boende	Antal	%
1 boende	464	54
2 boende	236	27
3 boende	80	9
4+ boende	83	10
SUMMA	863	100

4+ boende  
3 boende  
2 boende  
1 boende

Barnhushåll (barn 0-15 år)	Antal	%
Totalt	153	18
därav med barn under 7 år	87	57
därav ensamförälder	58	38

Pensionärshushåll	Antal	%
Totalt	290	34
därav ensamboende	186	64
därav kvinnor	139	75

## ARBETSLÖSHET

ARBETSLÖSHET		
31 mars 2000		
Reg. arbetslösa (18-64 år)	117	11%
därav 18-24 år	7	5%
I arbetsmarknadsåtgärder	70	

## INKOMSTER

INKOMSTER	
År 1998	
Disponibel medelinkomst	126 100
Inkomsttagare, antal	1 106
Inkomst/invånare	69 300

## KOMMUNALA VAL

KOMMUNALA VAL		
År 1998		
Parti	Antal	%
M	58	8,1
C	3	0,4
Fp	9	1,3
Kd	21	2,9
S	456	64,0
V	64	9,0
Mp	11	1,5
Skåp	35	4,9
SPI	31	4,3
Övriga partier	25	3,5
SUMMA	713	100,0

Valdeltagande: 51,2%

Valdistrikt: V Skrävlinge 9

## FÖRSÖRJNINGSTÖD

FÖRSÖRJNINGSTÖD	
År 2000	
Hushåll	272
Utbetalt belopp (kr)	13 921 689
Belopp per hushåll (kr)	51 183

## BILINNEHAV

BILINNEHAV	
31 december 1998	
Personbilar i trafik	380
Bilar per 100 invånare	19

# Områdesfakta Törnrosen

Malmö: Delområde Törnrosen

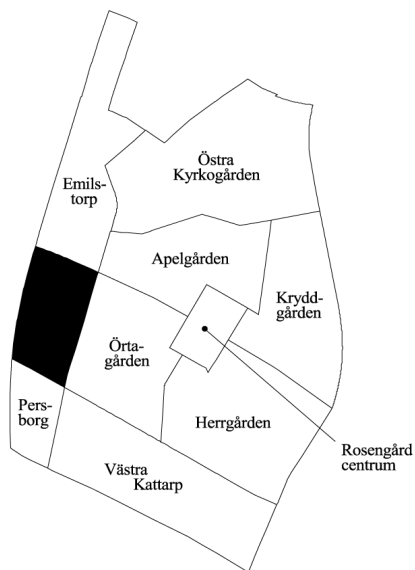

<b>Invånare</b> 1 jan 2000:	<b>3 024</b>
<b>Areal</b> , hektar 1 jan 2000:	<b>21</b>
<b>Invånare per hektar:</b>	<b>144</b>
<b>Hushåll</b> 1 jan 2000 (framskrivna):	<b>987</b>
<b>Arbetsstillfällen</b> 1998:	<b>518</b>

## Prognos

Folkmängd 1 januari 2006:	3 652
Bostadsbyggande 2000-2005:	–

## FOLKMÄNGD

År	Antal	År	Antal
1961	–	1997	2 815
1971	3 878	1998	2 826
1981	2 638	1999	2 950
1991	2 372	2000	3 024

## ÅLDERSFÖRDELNING

Ålder	Antal personer	%	1 januari 2000	
			Därav kvinnor	%
0 - 5	487	16	232	48
6-15	628	21	305	49
16-18	126	4	68	54
19-24	246	8	138	56
25-44	889	29	430	48
45-64	418	14	192	46
65-79	185	6	115	62
80-	45	1	28	62
SUMMA	3 024	100	1 508	50

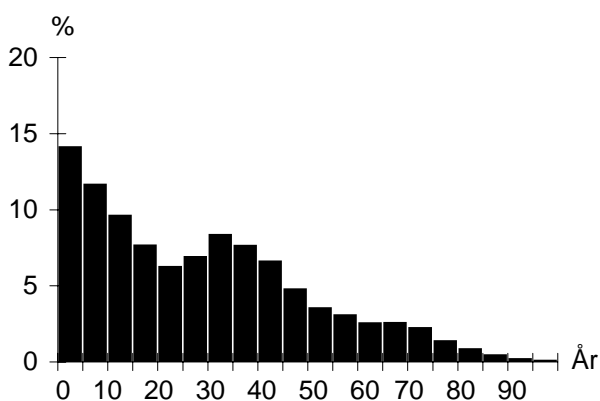

## UTLÄNDSK BAKGRUND

Land	1 januari 2000	
	Födda i utlandet	Födda i Sverige*
De fem största grupperna		
Jugoslavien	500	156
Bosnien-Hercegovina	325	39
Irak	288	85
Libanon	263	232
Somalia	78	57
TOTALT	1 970	830
Andel av folkmängd	65%	27%

\* med minst en förälder född i utlandet

## FÖRVÄRVSARBETANDE

		År 1998
Förvärvsarbetande (16- år):		276
Andel förvärvsarb. (20-64 år):	Män	21%
	Kvinnor	16%
	<b>Totalt</b>	<b>18%</b>
Arbetsstillfällen		518
därav tillverkning		1
" handel, privata tjänster m.m		26
" offentlig service		490

## FLYTTNINGAR

	1996	1997	1998	1999
Inflyttade	513	419	428	335
Utflyttade	504	458	390	332
Flyttningsnetto	9	-39	38	3
Andel utflyttade av folkmängd	18%	16%	14%	11%

## UTBILDNING

Utbildningsnivå (20-64 år)	1 januari 2000	
	Antal	%
Förgymnasial	601	40
Gymnasial	517	35
Eftergymnasial	189	13
Uppgift saknas	188	13
TOTALT	1 495	100

## Törnrosen

## BOSTÄDER

1 januari 2000			
Byggnadsår	Totalt	%	Småhus
före 1940	–	–	–
1941-60	–	–	–
1961-70	997	100	–
1971-80	–	–	–
1981-	–	–	–
SUMMA	997	100	–

Storlek	Totalt	%	Småhus
-1 rum och kök	21	2	–
2 rum och kök	309	31	–
3 rum och kök	439	44	–
4+ rum och kök	228	23	–
SUMMA	997	100	–

Upplåtelseform	Totalt	%	Småhus
Hyresrätt, MKB	997	100	–
Hyresrätt, privat	–	–	–
Bostadsrätt	–	–	–
Äganderätt	–	–	–
SUMMA	997	100	–

## HUSHÅLL

Folk- och bostadsräkningen 1990		
Hushåll efter antal boende	Antal	%
1 boende	353	37
2 boende	240	25
3 boende	128	14
4+ boende	221	23
SUMMA	942	100

A pie chart illustrating the distribution of households based on the number of residents. The largest segment is '1 boende' at 37%, followed by '2 boende' at 25%, '4+ boende' at 23%, and '3 boende' at 14%.

Barnhushåll (barn 0-15 år)	Antal	%
Totalt	330	35
därav med barn under 7 år	210	64
därav ensamförälder	109	33

Pensionärshushåll	Antal	%
Totalt	159	17
därav ensamboende	81	51
därav kvinnor	60	74

## ARBETSLÖSHET

31 mars 2000		
Reg. arbetslösa (18-64 år)	192	12%
därav 18-24 år	25	9%
I arbetsmarknadsåtgärder	95	

## INKOMSTER

År 1998	
Disponibel medelinkomst	129 900
Inkomsttagare, antal	1 113
Inkomst/invånare	49 000

## KOMMUNALA VAL

År 1998		
Parti	Antal	%
M	44	5,5
C	–	–
Fp	7	0,9
Kd	6	0,8
S	608	76,0
V	59	7,4
Mp	10	1,3
Skåp	12	1,5
SPI	3	0,4
Övriga partier	51	6,4
SUMMA	800	100,0

Valdeltagande: 51,8%

Valdistrikt: V Skrävlinge 1

## FÖRSÖRJNINGSTÖD

År 2000	
Hushåll	664
Utbetalt belopp (kr)	37 379 572
Belopp per hushåll (kr)	56 295

## BILINNEHAV

31 december 1998	
Personbilar i trafik	314
Bilar per 100 invånare	10

# Områdesfakta Örtagården

Malmö: Delområde Örtagården

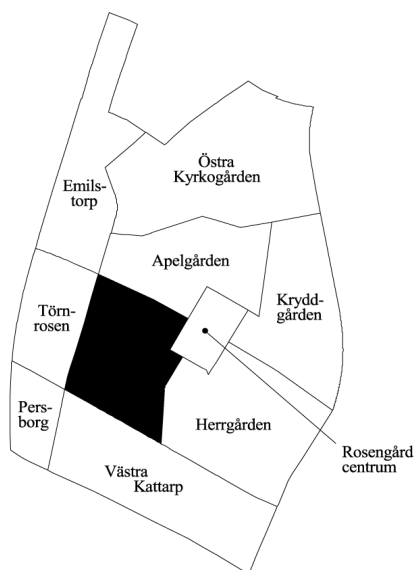

<b>Invånare</b> 1 jan 2000:	<b>4 800</b>
<b>Areal</b> , hektar 1 jan 2000:	<b>34</b>
<b>Invånare per hektar:</b>	<b>141</b>
<b>Hushåll</b> 1 jan 2000 (framskrivna):	<b>1 413</b>
<b>Arbetsstillfällen</b> 1998:	<b>369</b>

## Prognos

Folkmängd 1 januari 2006:	5 446
Bostadsbyggande 2000-2005:	–

## FOLKMÄNGD

År	Antal	År	Antal
1961	–	1997	4 476
1971	5 214	1998	4 650
1981	3 329	1999	4 725
1991	3 859	2000	4 800

## ÅLDERSFÖRDELNING

Ålder	Antal personer	%	1 januari 2000	
			Därav kvinnor	%
0 - 5	780	16	404	52
6-15	1 157	24	542	47
16-18	209	4	111	53
19-24	343	7	184	54
25-44	1 438	30	741	52
45-64	600	13	286	48
65-79	217	5	132	61
80-	56	1	33	59
SUMMA	4 800	100	2 433	51

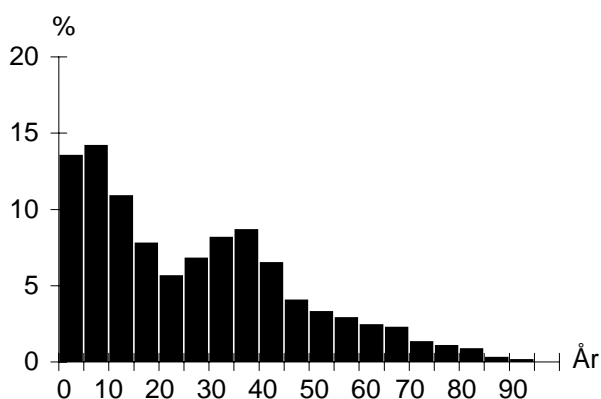

## UTLÄNDSK BAKGRUND

Land	1 januari 2000	
	Födda i utlandet	Födda i Sverige*
De fem största grupperna		
Jugoslavien	963	399
Libanon	443	460
Irak	307	79
Bosnien-Hercegovina	270	42
Turkiet	107	111
TOTALT	2 912	1 527
Andel av folkmängd	61%	32%

\* med minst en förälder född i utlandet

## FÖRVÄRVSARBETANDE

		År 1998
Förvärvsarbetande (16- år):		546
Andel förvärvsarb. (20-64 år):		
Män		27%
Kvinnor		20%
<b>Totalt</b>		<b>24%</b>
Arbetsstillfällen		369
däruav tillverkning		–
" handel, privata tjänster m.m		107
" offentlig service		258

## FLYTTNINGAR

	1996	1997	1998	1999
Inflyttade	711	650	599	500
Utflyttade	679	574	665	514
Flyttningsnetto	32	76	-66	-14
Andel utflyttade av folkmängd	16%	13%	14%	11%

## UTBILDNING

Utbildningsnivå (20-64 år)	1 januari 2000	
	Antal	%
Förgymnasial	921	40
Gymnasial	840	36
Eftergymnasial	315	14
Uppgift saknas	231	10
TOTALT	2 307	100

## Örtagården

## BOSTÄDER

1 januari 2000			
Byggnadsår	Totalt	%	Småhus
före 1940	–	–	–
1941-60	–	–	–
1961-70	1 422	100	–
1971-80	–	–	–
1981-	–	–	–
SUMMA	1 422	100	–

Storlek	Totalt	%	Småhus
-1 rum och kök	58	4	–
2 rum och kök	361	25	–
3 rum och kök	705	50	–
4+ rum och kök	298	21	–
SUMMA	1 422	100	–

Upplåtelseform	Totalt	%	Småhus
Hyresrätt, MKB	1 422	100	–
Hyresrätt, privat	–	–	–
Bostadsrätt	–	–	–
Äganderätt	–	–	–
SUMMA	1 422	100	–

## ARBETSLÖSHET

31 mars 2000		
Reg. arbetslösa (18-64 år)	310	13%
därav 18-24 år	36	9%
I arbetsmarknadsåtgärder	164	

## KOMMUNALA VAL

År 1998		
Parti	Antal	%
M	57	3,9
C	2	0,1
Fp	9	0,6
Kd	18	1,2
S	1 157	78,7
V	110	7,5
Mp	20	1,4
Skåp	35	2,4
SPI	5	0,3
Övriga partier	58	3,9
SUMMA	1 471	100,0

Valdeltagande: 51,5%

Valdistrikt: V Skrävlinge 2, 6

## HUSHÅLL

Folk- och bostadsräkningen 1990		
Hushåll efter antal boende	Antal	%
1 boende	457	33
2 boende	291	21
3 boende	225	16
4+ boende	399	29
SUMMA	1 372	100

Barnhushåll (barn 0-15 år)	Antal	%
Totalt	592	43
därav med barn under 7 år	377	64
därav ensamförälder	185	31

Pensionärshushåll	Antal	%
Totalt	212	15
därav ensamboende	139	66
därav kvinnor	90	65

## INKOMSTER

År 1998	
Disponibel medelinkomst	145 300
Inkomsttagare, antal	1 588
Inkomst/invånare	48 800

## FÖRSÖRJNINGSTÖD

År 2000	
Hushåll	866
Utbetalt belopp (kr)	48 257 565
Belopp per hushåll (kr)	55 725

## BILINNEHAV

31 december 1998	
Personbilar i trafik	580
Bilar per 100 invånare	12

# Områdesfakta Herrgården

Malmö: Delområde Herrgården

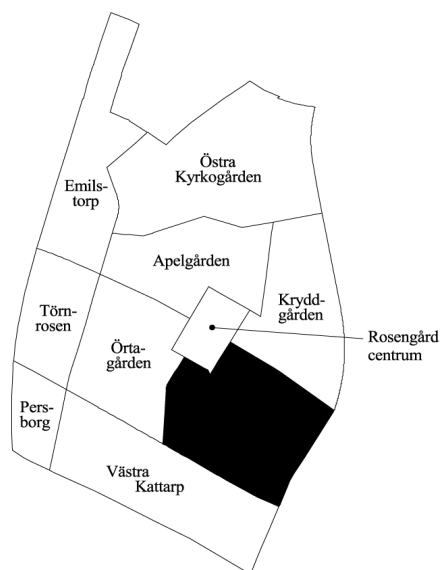

<b>Invånare</b> 1 jan 2000:	<b>4 564</b>
<b>Areal</b> , hektar 1 jan 2000:	<b>46</b>
<b>Invånare per hektar:</b>	<b>99</b>
<b>Hushåll</b> 1 jan 2000 (framskrivna):	<b>1 355</b>
<b>Arbetsstillfällen</b> 1998:	<b>343</b>

## Prognos

Folkmängd 1 januari 2006:	5 394
Bostadsbyggande 2000-2005:	–

## FOLKMÄNGD

År	Antal	År	Antal
1961	51	1997	3 764
1971	2 931	1998	4 137
1981	3 114	1999	4 462
1991	3 267	2000	4 564

## ÅLDERSFÖRDELNING

Ålder	Antal personer	%	1 januari 2000	
			Därav kvinnor	%
0 - 5	861	19	424	49
6-15	1 186	26	581	49
16-18	235	5	113	48
19-24	262	6	148	56
25-44	1 318	29	643	49
45-64	500	11	219	44
65-79	169	4	97	57
80-	33	1	23	70
SUMMA	4 564	100	2 248	49

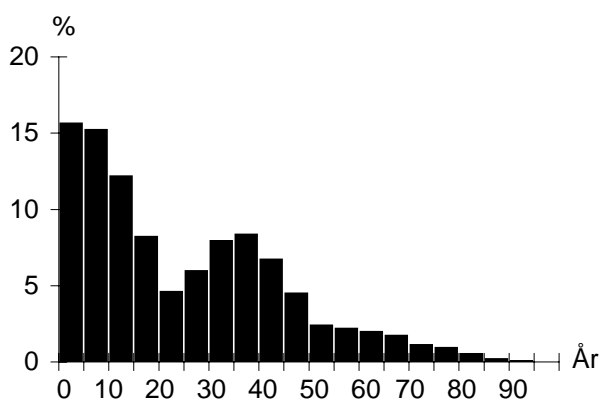

## UTLÄNDSK BAKGRUND

Land	1 januari 2000	
	Födda i utlandet	Födda i Sverige*
De fem största grupperna		
Irak	845	222
Bosnien-Hercegovina	524	61
Libanon	487	411
Jugoslavien	461	152
Somalia	156	67
TOTALT	3 255	1 211
Andel av folkmängd	71%	27%

\* med minst en förälder född i utlandet

## FÖRVÄRVSARBETANDE

		År 1998
Förvärvsarbetande (16- år):		164
Andel förvärvsarb. (20-64 år):		
	Män	9%
	Kvinnor	6%
	<b>Totalt</b>	<b>8%</b>
Arbetsstillfällen		343
däruv tillverkning		1
" handel, privata tjänster m.m		77
" offentlig service		263

## FLYTTNINGAR

	1996	1997	1998	1999
Inflyttade	792	1 251	1 228	874
Utflyttade	939	968	987	885
Flyttningsnetto	-147	283	241	-11
Andel utflyttade av folkmängd	25%	26%	24%	20%

## UTBILDNING

Utbildningsnivå (20-64 år)	1 januari 2000	
	Antal	%
Förgymnasial	781	39
Gymnasial	567	28
Eftergymnasial	268	13
Uppgift saknas	411	20
TOTALT	2 027	100

## Herrgården

## BOSTÄDER

BOSTÄDER			
1 januari 2000			
Byggnadsår	Totalt	%	Småhus
före 1940	–	–	–
1941-60	–	–	–
1961-70	1 375	100	–
1971-80	–	–	–
1981-	–	–	–
SUMMA	1 375	100	–

Storlek	Totalt	%	Småhus
-1 rum och kök	119	9	–
2 rum och kök	353	26	–
3 rum och kök	767	56	–
4+ rum och kök	136	10	–
SUMMA	1 375	100	–

Upplåtelseform	Totalt	%	Småhus
Hyresrätt, MKB	167	12	–
Hyresrätt, privat	1 208	88	–
Bostadsrätt	–	–	–
Äganderätt	–	–	–
SUMMA	1 375	100	–

## HUSHÅLL

HUSHÅLL		
Folk- och bostadsräkningen 1990		
Hushåll efter antal boende	Antal	%
1 boende	492	38
2 boende	297	23
3 boende	221	17
4+ boende	283	22
SUMMA	1 293	100

A pie chart illustrating the distribution of households based on the number of residents. The largest segment is '1 boende' at 38%, followed by '2 boende' at 23%, '4+ boende' at 22%, and '3 boende' at 17%.

Barnhushåll (barn 0-15 år)			
	Antal	%	
Totalt	497	38	
därav med barn under 7 år	346	70	
därav ensamförälder	166	33	

Pensionärshushåll			
	Antal	%	
Totalt	184	14	
därav ensamboende	118	64	
därav kvinnor	94	80	

## ARBETSLÖSHET

ARBETSLÖSHET			
31 mars 2000			
Reg. arbetslösa (18-64 år)	201	9%	
därav 18-24 år	16	5%	
I arbetsmarknadsåtgärder	96		

## INKOMSTER

INKOMSTER		
År 1998		
Disponibel medelinkomst	136 400	
Inkomsttagare, antal	1 432	
Inkomst/invånare	43 800	

## KOMMUNALA VAL

KOMMUNALA VAL			
År 1998			
Parti	Antal	%	
M	27	4,1	
C	2	0,3	
Fp	3	0,5	
Kd	2	0,3	
S	549	83,7	
V	21	3,2	
Mp	8	1,2	
Skåp	11	1,7	
SPI	2	0,3	
Övriga partier	31	4,7	
SUMMA	656	100,0	

Valdeltagande: 42,4%

Valdistrikt: V Skrävlinge 10

## FÖRSÖRJNINGSTÖD

FÖRSÖRJNINGSTÖD		
År 2000		
Hushåll	1 140	
Utbetalt belopp (kr)	68 546 976	
Belopp per hushåll (kr)	60 129	

## BILINNEHAV

BILINNEHAV		
31 december 1998		
Personbilar i trafik	491	
Bilar per 100 invånare	11	



# Områdesfakta Persborg

Malmö: Delområde Persborg

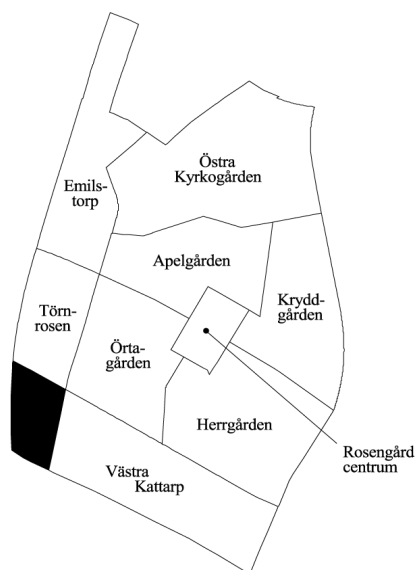

<b>Invånare</b> 1 jan 2000:	<b>1 684</b>
<b>Areal</b> , hektar 1 jan 2000:	<b>11</b>
<b>Invånare per hektar:</b>	<b>153</b>
<b>Hushåll</b> 1 jan 2000 (framskrivna):	<b>726</b>
<b>Arbetsstillfällen</b> 1998:	<b>108</b>

## Prognos

Folkmängd 1 januari 2006:	1 899
Bostadsbyggande 2000-2005:	–

## FOLKMÄNGD

År	Antal	År	Antal
1961	3 259	1997	1 622
1971	2 401	1998	1 674
1981	1 706	1999	1 694
1991	1 337	2000	1 684

## ÅLDERSFÖRDELNING

Ålder	Antal personer	1 januari 2000	
		%	Därav kvinnor %
0 - 5	191	11	76
6-15	225	13	112
16-18	60	4	32
19-24	135	8	73
25-44	486	29	257
45-64	329	20	155
65-79	186	11	114
80-	72	4	52
SUMMA	1 684	100	871

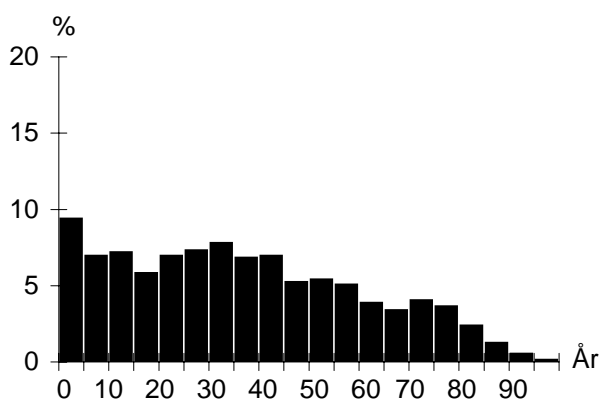

## UTLÄNDSK BAKGRUND

Land	1 januari 2000	
	Födda i utlandet	Födda i Sverige*
De fem största grupperna		
Jugoslavien	235	124
Bosnien-Hercegovina	161	35
Polen	91	32
Irak	65	26
Rumänien	33	4
TOTALT	817	385
Andel av folkmängd	49%	23%

\* med minst en förälder född i utlandet

## FÖRVÄRVSARBETANDE

		År 1998
Förvärvsarbetande (16- år):		319
Andel förvärvsarb. (20-64 år):	Män	33%
	Kvinnor	33%
	<b>Totalt</b>	<b>33%</b>
Arbetsstillfällen		108
däruv tillverkning		–
" handel, privata tjänster m.m		56
" offentlig service		52

## FLYTTNINGAR

	1996	1997	1998	1999
Inflyttade	256	327	277	239
Utflyttade	298	297	277	268
Flyttningsnetto	-42	30	–	-29
Andel utflyttade av folkmängd	18%	18%	17%	16%

## UTBILDNING

Utbildningsnivå (20-64 år)	1 januari 2000	
	Antal	%
Förgymnasial	347	37
Gymnasial	397	43
Eftergymnasial	121	13
Uppgift saknas	67	7
TOTALT	932	100

## Persborg

## BOSTÄDER

1 januari 2000			
Byggnadsår	Totalt	%	Småhus
före 1940	–	–	–
1941-60	751	100	–
1961-70	–	–	–
1971-80	–	–	–
1981-	–	–	–
SUMMA	751	100	–

Storlek	Totalt	%	Småhus
-1 rum och kök	29	4	–
2 rum och kök	387	52	–
3 rum och kök	240	32	–
4+ rum och kök	95	13	–
SUMMA	751	100	–

Upplåtelseform	Totalt	%	Småhus
Hysesrätt, MKB	751	100	–
Hysesrätt, privat	–	–	–
Bostadsrätt	–	–	–
Äganderätt	–	–	–
SUMMA	751	100	–

## ARBETSLÖSHET

31 mars 2000			
Reg. arbetslösa (18-64 år)			
	131	14%	
därav 18-24 år	22	14%	
I arbetsmarknadsåtgärder	60		

## KOMMUNALA VAL

År 1998		
Parti	Antal	%
M	40	6,7
C	2	0,3
Fp	3	0,5
Kd	8	1,3
S	414	69,1
V	44	7,3
Mp	14	2,3
Skåp	41	6,8
SPI	4	0,7
Övriga partier	29	4,8
SUMMA	599	100,0

Valdeltagande: 51,9%

Valdistrikt: V Skrävlinge 3

## HUSHÅLL

Folk- och bostadsräkningen 1990		
Hushåll efter antal boende	Antal	%
1 boende	404	59
2 boende	140	20
3 boende	64	9
4+ boende	78	11
SUMMA	686	100

4+ boende

3 boende

2 boende

1 boende

Barnhushåll (barn 0-15 år)	Antal	%
Totalt	139	20
därav med barn under 7 år	85	61
därav ensamförälder	44	32

Pensionärshushåll	Antal	%
Totalt	199	29
därav ensamboende	133	67
därav kvinnor	92	69

## INKOMSTER

År 1998	
Disponibel medelinkomst	128 700
Inkomsttagare, antal	875
Inkomst/invånare	66 500

## FÖRSÖRJNINGSTÖD

År 2000	
Hushåll	308
Utbetalt belopp (kr)	13 959 599
Belopp per hushåll (kr)	45 323

## BILINNEHAV

31 december 1998	
Personbilar i trafik	273
Bilar per 100 invånare	16

# Områdesfakta Västra Kattarp

Malmö: Delområde Västra Kattarp

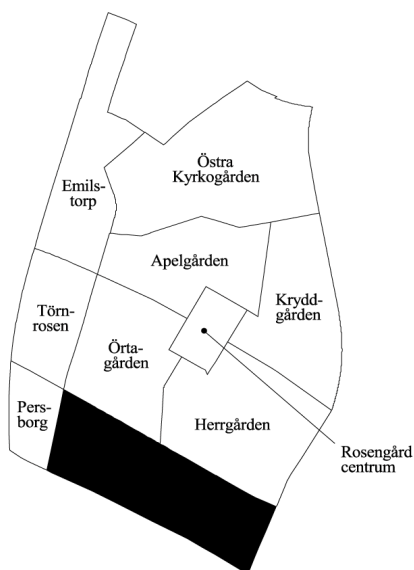

<b>Invånare</b> 1 jan 2000:	<b>1 449</b>
<b>Areal</b> , hektar 1 jan 2000:	<b>47</b>
<b>Invånare per hektar:</b>	<b>31</b>
<b>Hushåll</b> 1 jan 2000 (framskrivna):	<b>594</b>
<b>Arbetsstillfällen</b> 1998:	<b>150</b>

## Prognos

Folkmängd 1 januari 2006:	1 376
Bostadsbyggande 2000-2005:	–

## FOLKMÄNGD

År	Antal	År	Antal
1961	1 924	1997	1 474
1971	1 581	1998	1 456
1981	1 296	1999	1 458
1991	1 359	2000	1 449

## ÅLDERSFÖRDELNING

Ålder	Antal personer	%	1 januari 2000	
			Därav kvinnor	%
0 - 5	72	5	41	57
6-15	190	13	101	53
16-18	69	5	35	51
19-24	102	7	47	46
25-44	350	24	168	48
45-64	436	30	206	47
65-79	178	12	102	57
80-	52	4	32	62
<b>SUMMA</b>	<b>1 449</b>	<b>100</b>	<b>732</b>	<b>51</b>

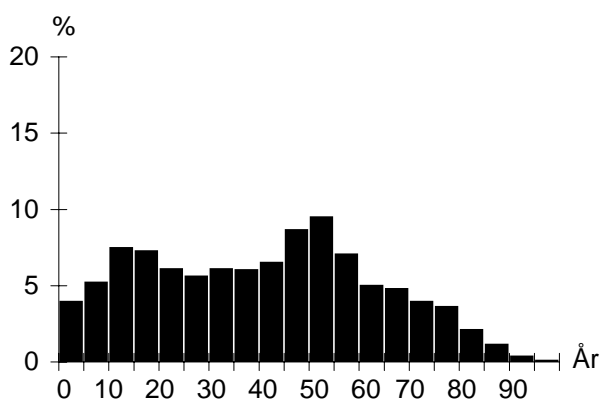

## UTLÄNDSK BAKGRUND

Land	1 januari 2000	
	Födda i utlandet	Födda i Sverige*
De fem största grupperna		
Jugoslavien	187	144
Polen	34	12
Danmark	22	16
Turkiet	17	21
Makedonien	13	8
<b>TOTALT</b>	<b>425</b>	<b>326</b>
Andel av folkmängd	29%	22%

\* med minst en förälder född i utlandet

## FÖRVÄRVSARBETANDE

		År 1998
Förvärvsarbete (16- år):		601
Andel förvärvsarb. (20-64 år):	Män	71%
	Kvinnor	65%
	<b>Totalt</b>	<b>68%</b>
Arbetsstillfällen		150
därunder tillverkning		26
" handel, privata tjänster m.m		79
" offentlig service		44

## FLYTTNINGAR

	1996	1997	1998	1999
Inflyttade	180	124	164	123
Utflyttade	118	135	148	132
Flyttningsnetto	62	-11	16	-9
Andel utflyttade av folkmängd	8%	9%	10%	9%

## UTBILDNING

Utbildningsnivå (20-64 år)	1 januari 2000	
	Antal	%
Förgymnasial	278	32
Gymnasial	444	51
Eftergymnasial	138	16
Uppgift saknas	14	2
<b>TOTALT</b>	<b>874</b>	<b>100</b>

## Västra Kattarp

## BOSTÄDER

1 januari 2000			
Byggnadsår	Totalt	%	Småhus
före 1940	256	43	256
1941-60	311	52	125
1961-70	2	0	2
1971-80	7	1	7
1981-	22	4	22
SUMMA	598	100	412

Storlek	Totalt	%	Småhus
-1 rum och kök	29	5	2
2 rum och kök	139	23	11
3 rum och kök	121	20	92
4+ rum och kök	309	52	307
SUMMA	598	100	412

Upplåtelseform	Totalt	%	Småhus
Hysesrätt, MKB	–	–	–
Hysesrätt, privat	1	0	1
Bostadsrätt	186	31	–
Äganderätt	411	69	411
SUMMA	598	100	412

## ARBETSLÖSHET

31 mars 2000		
Reg. arbetslösa (18-64 år)	65	7%
därav 18-24 år	9	7%
I arbetsmarknadsåtgärder	33	

## KOMMUNALA VAL

År 1998		
Parti	Antal	%
M	139	17,8
C	6	0,8
Fp	17	2,2
Kd	40	5,1
S	430	55,2
V	43	5,5
Mp	19	2,4
Skåp	50	6,4
SPI	26	3,3
Övriga partier	9	1,2
SUMMA	779	100,0

Valdeltagande: 69,4%

Valdistrikt: V Skrävlinge 5

## HUSHÅLL

Folk- och bostadsräkningen 1990		
Hushåll efter antal boende	Antal	%
1 boende	207	35
2 boende	200	34
3 boende	67	11
4+ boende	110	19
SUMMA	584	100

Barnhushåll (barn 0-15 år)	Antal	%
Totalt	130	22
därav med barn under 7 år	77	59
därav ensamförälder	8	6

Pensionärshushåll	Antal	%
Totalt	208	36
därav ensamboende	108	52
därav kvinnor	83	77

## INKOMSTER

År 1998	
Disponibel medelinkomst	194 200
Inkomsttagare, antal	676
Inkomst/invånare	90 000

## FÖRSÖRJNINGSTÖD

År 2000	
Hushåll	26
Utbetalt belopp (kr)	553 355
Belopp per hushåll (kr)	21 283

## BILINNEHAV

31 december 1998	
Personbilar i trafik	486
Bilar per 100 invånare	34

# Områdesfakta Höja

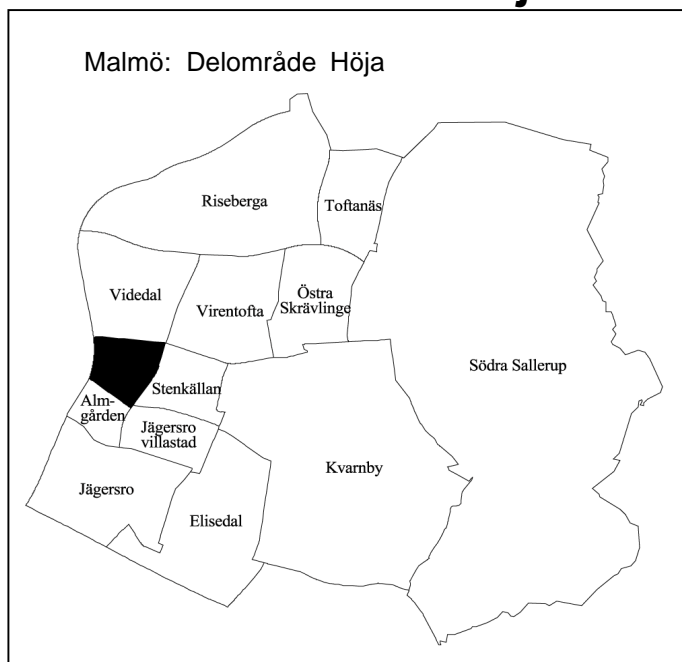

<b>Invånare</b> 1 jan 2000:	<b>1 913</b>
<b>Areal</b> , hektar 1 jan 2000:	<b>42</b>
<b>Invånare per hektar:</b>	<b>46</b>
<b>Hushåll</b> 1 jan 2000 (framskrivna):	<b>1 054</b>
<b>Arbetsstillfällen</b> 1998:	<b>209</b>

## Prognos

Folkmängd 1 januari 2006:	1 880
Bostadsbyggande 2000-2005:	—

## FOLKMÄNGD

År	Antal	År	Antal
1961	266	1997	1 923
1971	2 959	1998	1 916
1981	2 422	1999	1 905
1991	1 986	2000	1 913

## ÅLDERSFÖRDELNING

1 januari 2000

Ålder	Antal personer	%	Därav kvinnor	%
0 - 5	93	5	48	52
6-15	167	9	87	52
16-18	32	2	10	31
19-24	116	6	54	47
25-44	472	25	231	49
45-64	577	30	321	56
65-79	369	19	214	58
80-	87	5	57	66
<b>SUMMA</b>	<b>1 913</b>	<b>100</b>	<b>1 022</b>	<b>53</b>

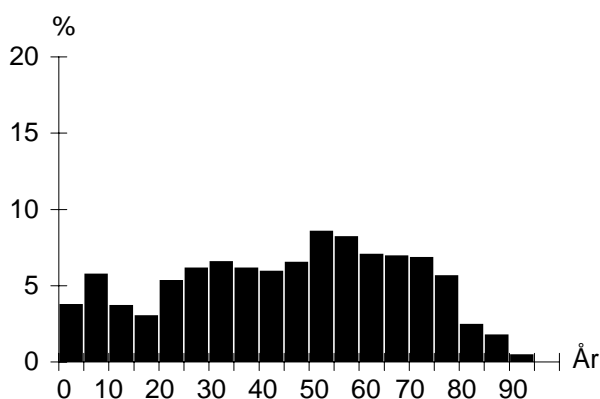

## UTLÄNDSK BAKGRUND

1 januari 2000

Land	Födda i utlandet	Födda i Sverige*
De fem största grupperna		
Jugoslavien	51	45
Polen	32	18
Danmark	30	28
Ungern	25	10
Finland	18	9
<b>TOTALT</b>	<b>297</b>	<b>180</b>
Andel av folkmängd	16%	9%

\* med minst en förälder född i utlandet

## FÖRVÄRVSARBETANDE

År 1998

Förvärvsarbetande (16- år):	858
Andel förvärvsarb. (20-64 år):	Män 74%
	Kvinnor 71%
	<b>Totalt 73%</b>
Arbetsstillfällen	209
däruv tillverkning	6
" handel, privata tjänster m.m	41
" offentlig service	158

## FLYTTNINGAR

	1996	1997	1998	1999
Inflyttade	174	180	140	184
Utflyttade	157	185	145	176
Flyttningsnetto	17	-5	-5	8
Andel utflyttade av folkmängd	8%	10%	8%	9%

## UTBILDNING

1 januari 2000

Utbildningsnivå (20-64 år)	Antal	%
Förgymnasial	379	33
Gymnasial	612	53
Eftergymnasial	148	13
Uppgift saknas	11	1
<b>TOTALT</b>	<b>1 150</b>	<b>100</b>

## Höja

## BOSTÄDER

1 januari 2000			
Byggnadsår	Totalt	%	Småhus
före 1940	73	7	73
1941-60	5	0	5
1961-70	944	89	4
1971-80	35	3	5
1981-	3	0	3
SUMMA	1 060	100	90

Storlek	Totalt	%	Småhus
-1 rum och kök	92	9	–
2 rum och kök	274	26	1
3 rum och kök	581	55	22
4+ rum och kök	113	11	67
SUMMA	1 060	100	90

Upplåtelseform	Totalt	%	Småhus
Hysesrätt, MKB	–	–	–
Hysesrätt, privat	–	–	–
Bostadsrätt	970	92	–
Äganderätt	90	8	90
SUMMA	1 060	100	90

## HUSHÅLL

Folk- och bostadsräkningen 1990		
Hushåll efter antal boende	Antal	%
1 boende	441	43
2 boende	362	35
3 boende	134	13
4+ boende	95	9
SUMMA	1 032	100

A pie chart illustrating the distribution of households based on the number of residents. The largest segment is '1 boende' at 43%, followed by '2 boende' at 35%, '3 boende' at 13%, and '4+ boende' at 9%.

Barnhushåll (barn 0-15 år)	Antal	%
Totalt	196	19
därav med barn under 7 år	93	47
därav ensamförälder	51	26

Pensionärshushåll	Antal	%
Totalt	305	30
därav ensamboende	177	58
därav kvinnor	151	85

## ARBETSLÖSHET

31 mars 2000		
Reg. arbetslösa (18-64 år)	72	6%
därav 18-24 år	5	4%
I arbetsmarknadsåtgärder	54	

## INKOMSTER

År 1998	
Disponibel medelinkomst	168 700
Inkomsttagare, antal	1 116
Inkomst/invånare	98 800

## KOMMUNALA VAL

År 1998		
Parti	Antal	%
M	142	16,0
C	6	0,7
Fp	12	1,4
Kd	25	2,8
S	528	59,6
V	43	4,9
Mp	19	2,1
Skåp	60	6,8
SPI	39	4,4
Övriga partier	12	1,4
SUMMA	886	100,0

Valdeltagande: 78,6%

Valdistrikt: Husie 5

## FÖRSÖRJNINGSTÖD

År 2000	
Hushåll	32
Utbetalt belopp (kr)	991 507
Belopp per hushåll (kr)	30 985

## BILINNEHAV

31 december 1998	
Personbilar i trafik	734
Bilar per 100 invånare	38

# Områdesfakta Stenkällan

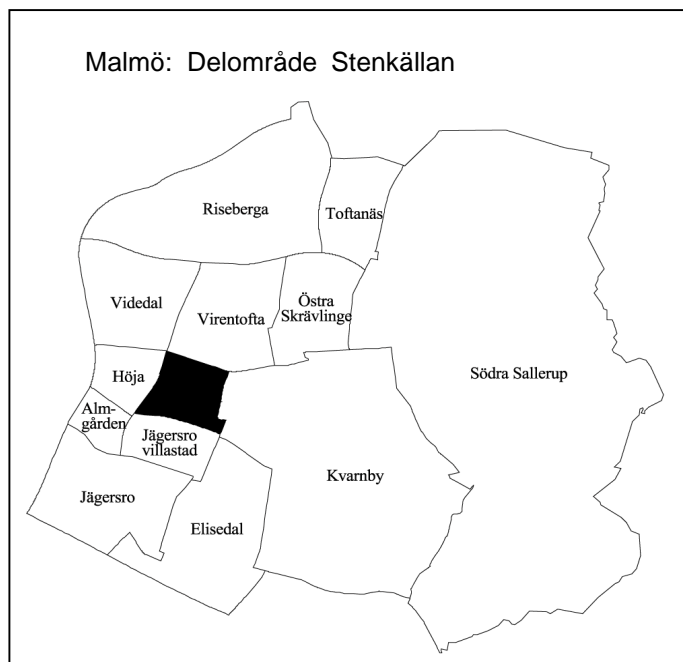

<b>Invånare</b> 1 jan 2000:	<b>1 593</b>
<b>Areal</b> , hektar 1 jan 2000:	<b>52</b>
<b>Invånare per hektar:</b>	<b>31</b>
<b>Hushåll</b> 1 jan 2000 (framskrivna):	<b>649</b>
<b>Arbetsstillfällen</b> 1998:	<b>986</b>

## Prognos

Folkmängd 1 januari 2006:	1 569
Bostadsbyggande 2000-2005:	–

## FOLKMÄNGD

År	Antal	År	Antal
1961	289	1997	1 562
1971	2 125	1998	1 554
1981	1 824	1999	1 583
1991	1 614	2000	1 593

## ÅLDERSFÖRDELNING

Ålder	Antal personer	%	1 januari 2000	
			Därav kvinnor	%
0 - 5	92	6	43	47
6-15	204	13	109	53
16-18	60	4	25	42
19-24	79	5	37	47
25-44	341	21	176	52
45-64	461	29	245	53
65-79	281	18	144	51
80-	75	5	51	68
<b>SUMMA</b>	<b>1 593</b>	<b>100</b>	<b>830</b>	<b>52</b>

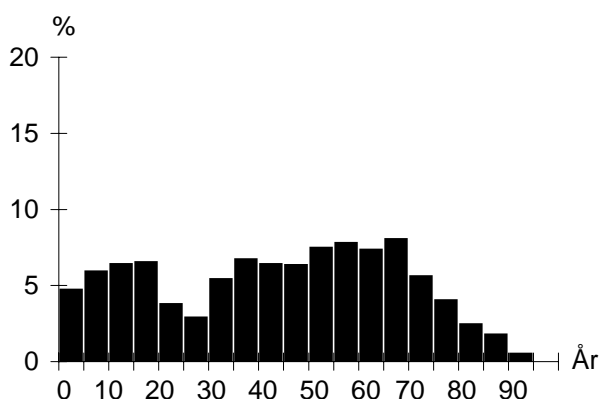

## UTLÄNDSK BAKGRUND

Land	1 januari 2000	
	Födda i utlandet	Födda i Sverige*
De fem största grupperna		
Jugoslavien	44	43
Polen	30	12
Danmark	23	23
Makedonien	8	6
Iran	8	
<b>TOTALT</b>	<b>169</b>	<b>160</b>
Andel av folkmängd	11%	10%

\* med minst en förälder född i utlandet

## FÖRVÄRVSARBETANDE

		År 1998
Förvärvsarbetande (16- år):		731
Andel förvärvsarb. (20-64 år):	Män	81%
	Kvinnor	78%
<b>Totalt</b>		<b>79%</b>
Arbetsstillfällen		986
däruv tillverkning		15
" handel, privata tjänster m.m		840
" offentlig service		126

## FLYTTNINGAR

	1996	1997	1998	1999
Inflyttade	114	103	110	112
Utflyttade	117	100	74	104
Flyttningsnetto	-3	3	36	8
Andel utflyttade av folkmängd	7%	6%	5%	7%

## UTBILDNING

Utbildningsnivå (20-64 år)	1 januari 2000	
	Antal	%
Förgymnasial	203	24
Gymnasial	396	46
Eftergymnasial	258	30
Uppgift saknas	5	1
<b>TOTALT</b>	<b>862</b>	<b>100</b>

## Stenkällan

## BOSTÄDER

1 januari 2000			
Byggnadsår	Totalt	%	Småhus
före 1940	16	2	16
1941-60	39	6	35
1961-70	522	75	157
1971-80	54	8	54
1981-	67	10	19
SUMMA	698	100	281

Storlek	Totalt	%	Småhus
-1 rum och kök	48	7	–
2 rum och kök	58	8	2
3 rum och kök	226	32	15
4+ rum och kök	366	52	264
SUMMA	698	100	281

Upplåtelseform	Totalt	%	Småhus
Hysesrätt, MKB	–	–	–
Hysesrätt, privat	57	8	5
Bostadsrätt	365	52	–
Äganderätt	276	40	276
SUMMA	698	100	281

## ARBETSLÖSHET

31 mars 2000		
Reg. arbetslösa (18-64 år)	28	3%
därav 18-24 år	4	4%
I arbetsmarknadsåtgärder	17	

## KOMMUNALA VAL

År 1998	
Går ej att redovisa p g a valdistriktsindelningen	

## HUSHÅLL

Folk- och bostadsräkningen 1990		
Hushåll efter antal boende	Antal	%
1 boende	122	19
2 boende	263	42
3 boende	107	17
4+ boende	140	22
SUMMA	632	100

Barnhushåll (barn 0-15 år)	Antal	%
Totalt	177	28
därav med barn under 7 år	92	52
därav ensamförälder	26	15

## Pensionärshushåll

	Antal	%
Totalt	172	27
därav ensamboende	63	37
därav kvinnor	55	87

## INKOMSTER

År 1998	
Disponibel medelinkomst	235 500
Inkomsttagare, antal	703
Inkomst/invånare	104 600

## FÖRSÖRJNINGSTÖD

År 2000	
Hushåll	7
Utbetalt belopp (kr)	161 374
Belopp per hushåll (kr)	23 053

## BILINNEHAV

31 december 1998	
Personbilar i trafik	616
Bilar per 100 invånare	39

**Strategisk utveckling**  
Malmö Stadskontor 2001



# Områdesfakta Almgården

Malmö: Delområde Almgården

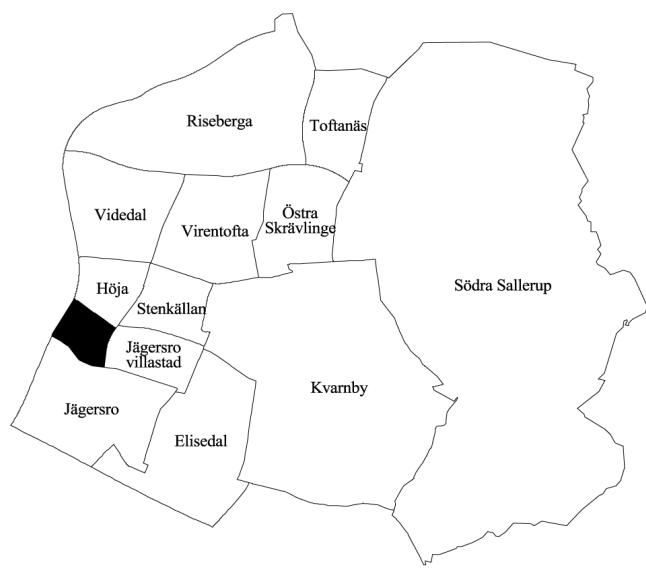

<b>Invånare</b> 1 jan 2000:	<b>1 506</b>
<b>Areal</b> , hektar 1 jan 2000:	<b>28</b>
<b>Invånare per hektar:</b>	<b>54</b>
<b>Hushåll</b> 1 jan 2000 (framskrivna):	<b>967</b>
<b>Arbetsstillfållen</b> 1998:	<b>65</b>

## Prognos

Folkmängd 1 januari 2006:	1 624
Bostadsbyggande 2000-2005:	–

## FOLKMÄNGD

År	Antal	År	Antal
1961	24	1997	1 451
1971	478	1998	1 457
1981	1 828	1999	1 455
1991	1 607	2000	1 506

## ÅLDERSFÖRDELNING

Ålder	Antal personer	%	1 januari 2000	
			Därav kvinnor	%
0 - 5	89	6	42	47
6-15	195	13	99	51
16-18	50	3	29	58
19-24	126	8	67	53
25-44	477	32	230	48
45-64	326	22	156	48
65-79	201	13	122	61
80-	42	3	26	62
SUMMA	1 506	100	771	51

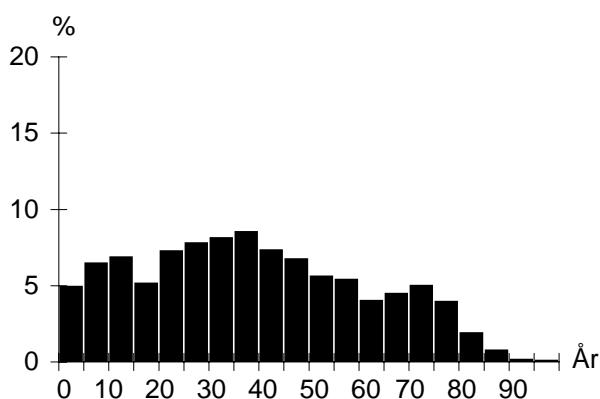

## UTLÄNDSK BAKGRUND

Land	1 januari 2000	
	Födda i utlandet	Födda i Sverige*
De fem största grupperna		
Danmark	50	53
Polen	44	20
Jugoslavien	21	16
Bosnien-Hercegovina	9	
Finland	8	8
TOTALT	200	176
Andel av folkmängd	13%	12%

\* med minst en förälder född i utlandet

## FÖRVÄRVSARBETANDE

		År 1998
Förvärvsarbetande (16- år):		580
Andel förvärvsarb. (20-64 år):	Män	67%
	Kvinnor	59%
		<b>Totalt 64%</b>
Arbetsstillfållen		65
däruv tillverkning		2
" handel, privata tjänster m.m		22
" offentlig service		38

## FLYTTNINGAR

	1996	1997	1998	1999
Inflyttade	186	234	216	271
Utflyttade	229	227	217	214
Flyttningsnetto	-43	7	-1	57
Andel utflyttade av folkmängd	15%	16%	15%	15%

## UTBILDNING

Utbildningsnivå (20-64 år)	1 januari 2000	
	Antal	%
Förgymnasial	389	43
Gymnasial	455	50
Eftergymnasial	49	5
Uppgift saknas	19	2
TOTALT	912	100

## Almgården

## BOSTÄDER

1 januari 2000			
Byggnadsår	Totalt	%	Småhus
före 1940	–	–	–
1941-60	–	–	–
1961-70	–	–	–
1971-80	986	100	–
1981-	–	–	–
SUMMA	986	100	–

Storlek	Totalt	%	Småhus
-1 rum och kök	196	20	–
2 rum och kök	253	26	–
3 rum och kök	469	48	–
4+ rum och kök	68	7	–
SUMMA	986	100	–

Upplåtelseform	Totalt	%	Småhus
Hyresrätt, MKB	–	–	–
Hyresrätt, privat	986	100	–
Bostadsrätt	–	–	–
Äganderätt	–	–	–
SUMMA	986	100	–

## ARBETSLÖSHET

31 mars 2000			
Reg. arbetslösa (18-64 år)			
	91	10%	
därav 18-24 år	10	7%	
I arbetsmarknadsåtgärder	51		

## KOMMUNALA VAL

År 1998		
Parti	Antal	%
M	71	9,4
C	9	1,2
Fp	7	0,9
Kd	20	2,6
S	445	58,7
V	58	7,7
Mp	12	1,6
Skåp	85	11,2
SPI	41	5,4
Övriga partier	10	1,3
SUMMA	758	100,0

Valdeltagande: 60,7%

Valdistrikt: V Skrävlinge 11

## HUSHÅLL

Folk- och bostadsräkningen 1990		
Hushåll efter antal boende	Antal	%
1 boende	544	58
2 boende	247	26
3 boende	80	9
4+ boende	68	7
SUMMA	939	100

Barnhushåll (barn 0-15 år)	Antal	%
Totalt	193	21
därav med barn under 7 år	106	55
därav ensamförälder	95	49

Pensionärshushåll	Antal	%
Totalt	205	22
därav ensamboende	145	71
därav kvinnor	108	74

## INKOMSTER

År 1998	
Disponibel medelinkomst	142 600
Inkomsttagare, antal	867
Inkomst/invånare	85 000

## FÖRSÖRJNINGSTÖD

År 2000	
Hushåll	146
Utbetalt belopp (kr)	4 711 879
Belopp per hushåll (kr)	32 273

## BILINNEHAV

31 december 1998	
Personbilar i trafik	412
Bilar per 100 invånare	27

# Områdesfakta Jägersro villastad

Malmö: Delområde Jägersro villastad

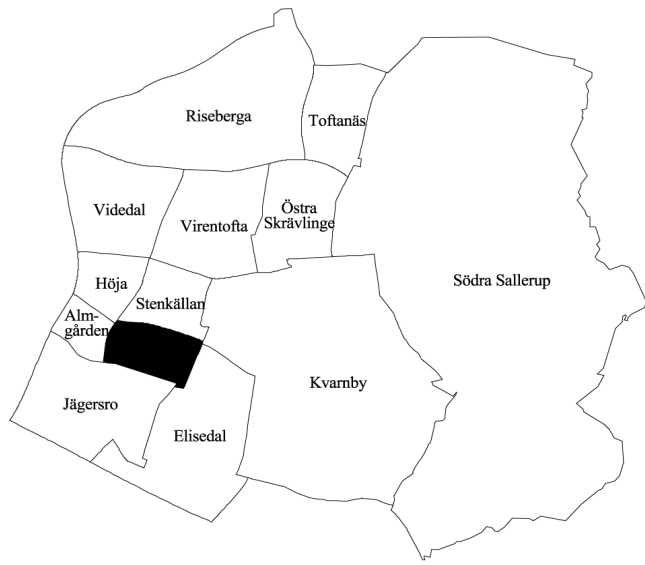

<b>Invånare</b> 1 jan 2000:	<b>837</b>
<b>Areal</b> , hektar 1 jan 2000:	<b>49</b>
<b>Invånare per hektar:</b>	<b>17</b>
<b>Hushåll</b> 1 jan 2000 (framskrivna):	<b>341</b>
<b>Arbetsstillfällen</b> 1998:	<b>841</b>

## Prognos

Folkmängd 1 januari 2006:	748
Bostadsbyggande 2000-2005:	–

## FOLKMÄNGD

År	Antal	År	Antal
1961	9	1997	834
1971	1 172	1998	841
1981	1 044	1999	838
1991	880	2000	837

## ÅLDERSFÖRDELNING

Ålder	Antal personer	%	1 januari 2000	
			Därav kvinnor	%
0 - 5	27	3	11	41
6-15	89	11	45	51
16-18	25	3	10	40
19-24	33	4	14	42
25-44	133	16	68	51
45-64	303	36	159	52
65-79	215	26	98	46
80-	12	1	6	50
SUMMA	837	100	411	49

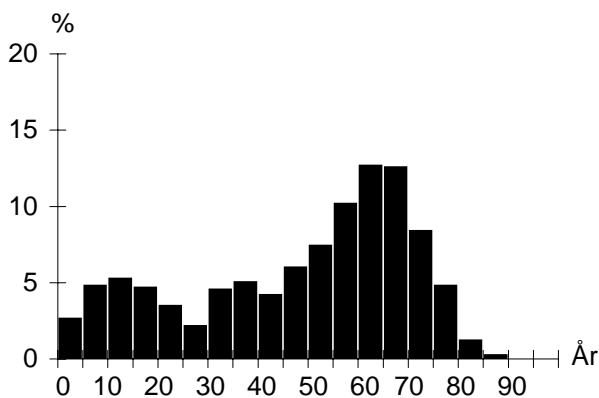

## UTLÄNDSK BAKGRUND

Land	1 januari 2000	
	Födda i utlandet	Födda i Sverige*
De fem största grupperna		
Jugoslavien	29	22
Polen	9	9
Finland	9	3
Danmark	7	11
Makedonien	5	7
TOTALT	106	87
Andel av folkmängd	13%	10%

\* med minst en förälder född i utlandet

## FÖRVÄRVSARBETANDE

		År 1998
Förvärvsarbetande (16- år):		385
Andel förvärvsarb. (20-64 år):	Män	75%
	Kvinnor	72%
	<b>Totalt</b>	<b>74%</b>
Arbetsstillfällen		841
däruv tillverkning		146
" handel, privata tjänster m.m		546
" offentlig service		145

## FLYTTNINGAR

	1996	1997	1998	1999
Inflyttade	53	60	40	34
Utflyttade	39	50	40	31
Flyttningsnetto	14	10	–	3
Andel utflyttade av folkmängd	5%	6%	5%	4%

## UTBILDNING

Utbildningsnivå (20-64 år)	1 januari 2000	
	Antal	%
Förgymnasial	98	21
Gymnasial	224	48
Eftergymnasial	137	29
Uppgift saknas	6	1
TOTALT	465	100

## Jägersro villastad

### BOSTÄDER

1 januari 2000			
Byggnadsår	Totalt	%	Småhus
före 1940	1	0	1
1941-60	1	0	1
1961-70	339	99	339
1971-80	–	–	–
1981-	–	–	–
SUMMA	341	100	341

Storlek	Totalt	%	Småhus
-1 rum och kök	1	0	1
2 rum och kök	1	0	1
3 rum och kök	15	4	15
4+ rum och kök	324	95	324
SUMMA	341	100	341

Upplåtelseform	Totalt	%	Småhus
Hysesrätt, MKB	–	–	–
Hysesrätt, privat	–	–	–
Bostadsrätt	–	–	–
Äganderätt	341	100	341
SUMMA	341	100	341

### ARBETSLÖSHET

31 mars 2000			
Reg. arbetslösa (18-64 år)	22	5%	
därav 18-24 år	5	12%	
I arbetsmarknadsåtgärder	7		

### KOMMUNALA VAL

År 1998	
Går ej att redovisa p g a valdistriktsindelningen	

### HUSHÅLL

Folk- och bostadsräkningen 1990		
Hushåll efter antal boende	Antal	%
1 boende	35	10
2 boende	178	52
3 boende	58	17
4+ boende	70	21
SUMMA	341	100

Barnhushåll (barn 0-15 år)	Antal	%
Totalt	64	19
därav med barn under 7 år	27	42
därav ensamförälder	3	5

Pensionärshushåll	Antal	%
Totalt	83	24
därav ensamboende	15	18
därav kvinnor	9	60

### INKOMSTER

År 1998	
Disponibel medelinkomst	265 600
Inkomsttagare, antal	371
Inkomst/invånare	117 600

### FÖRSÖRJNINGSTÖD

År 2000	
Hushåll	3
Utbetalt belopp (kr)	60 806
Belopp per hushåll (kr)	20 269

### BILINNEHAV

31 december 1998	
Personbilar i trafik	398
Bilar per 100 invånare	48

### Strategisk utveckling

Malmö Stadskontor 2001

# Områdesfakta Riseberga

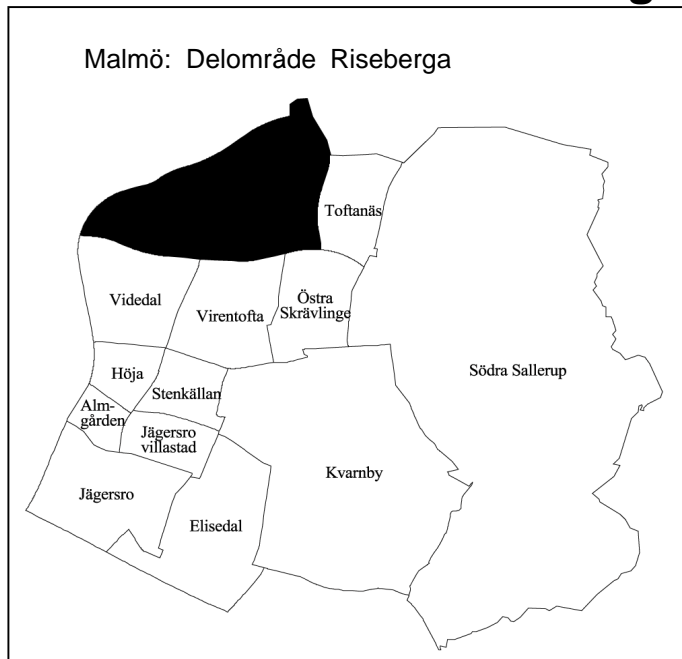

<b>Invånare</b> 1 jan 2000:	<b>2 876</b>
<b>Areal</b> , hektar 1 jan 2000:	<b>266</b>
<b>Invånare per hektar:</b>	<b>11</b>
<b>Hushåll</b> 1 jan 2000 (framskrivna):	<b>1 098</b>
<b>Arbetsstillfällen</b> 1998:	<b>673</b>

## Prognos

Folkmängd 1 januari 2006:	3 429
Bostadsbyggande 2000-2005:	209

## FOLKMÄNGD

År	Antal	År	Antal
1961	1 939	1997	2 808
1971	2 927	1998	2 830
1981	2 524	1999	2 854
1991	2 387	2000	2 876

## ÅLDERSFÖRDELNING

1 januari 2000

Ålder	Antal personer	%	Därav kvinnor	%
0 - 5	196	7	86	44
6-15	440	15	222	50
16-18	104	4	47	45
19-24	87	3	44	51
25-44	715	25	371	52
45-64	779	27	394	51
65-79	488	17	247	51
80-	67	2	34	51
<b>SUMMA</b>	<b>2 876</b>	<b>100</b>	<b>1 445</b>	<b>50</b>

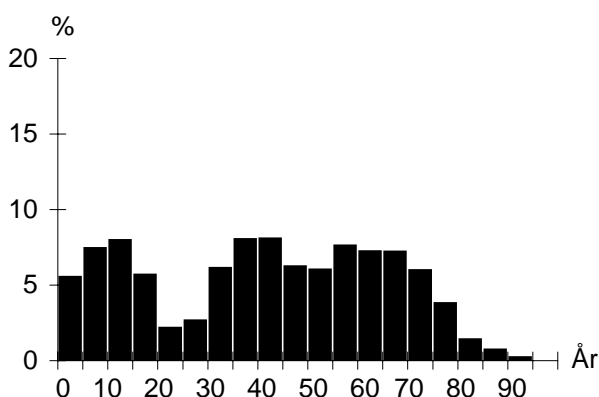

## UTLÄNDSK BAKGRUND

1 januari 2000

Land	Födda i utlandet	Födda i Sverige*
De fem största grupperna		
Jugoslavien	41	42
Polen	38	22
Tyskland	28	25
Danmark	21	29
Finland	18	18
<b>TOTALT</b>	<b>273</b>	<b>258</b>
Andel av folkmängd	9%	9%

\* med minst en förälder född i utlandet

## FÖRVÄRVSARBETANDE

År 1998

Förvärvsarbete (16- år):	1 305
Andel förvärvsarb. (20-64 år):	Män 82%
	Kvinnor 79%
	<b>Totalt 81%</b>
Arbetsstillfällen	673
däruv tillverkning	71
" handel, privata tjänster m.m	491
" offentlig service	103

## FLYTTNINGAR

	1996	1997	1998	1999
Inflyttade	198	152	154	165
Utflyttade	151	143	139	156
Flyttningsnetto	47	9	15	9
Andel utflyttade av folkmängd	5%	5%	5%	5%

## UTBILDNING

1 januari 2000

Utbildningsnivå (20-64 år)	Antal	%
Förgymnasial	269	17
Gymnasial	746	48
Eftergymnasial	532	34
Uppgift saknas	9	1
<b>TOTALT</b>	<b>1 556</b>	<b>100</b>

## Riseberga

## BOSTÄDER

1 januari 2000			
Byggnadsår	Totalt	%	Småhus
före 1940	129	12	129
1941-60	373	33	373
1961-70	305	27	305
1971-80	67	6	67
1981-	240	22	228
SUMMA	1 114	100	1 102

Storlek	Totalt	%	Småhus
-1 rum och kök	15	1	3
2 rum och kök	16	1	16
3 rum och kök	142	13	142
4+ rum och kök	941	84	941
SUMMA	1 114	100	1 102

Upplåtelseform	Totalt	%	Småhus
Hysesrätt, MKB	–	–	–
Hysesrätt, privat	24	2	12
Bostadsrätt	73	7	73
Äganderätt	1 017	91	1 017
SUMMA	1 114	100	1 102

## ARBETSLÖSHET

31 mars 2000		
Reg. arbetslösa (18-64 år)	50	3%
därav 18-24 år	2	2%
I arbetsmarknadsåtgärder	33	

## KOMMUNALA VAL

År 1998		
Parti	Antal	%
M	424	34,9
C	17	1,4
Fp	45	3,7
Kd	50	4,1
S	490	40,3
V	26	2,1
Mp	17	1,4
Skåp	47	3,9
SPI	84	6,9
Övriga partier	16	1,3
SUMMA	1 216	100,0

Valdeltagande: 89,3%

Valdistrikt: Husie 2

## HUSHÅLL

Folk- och bostadsräkningen 1990		
Hushåll efter antal boende	Antal	%
1 boende	135	14
2 boende	444	48
3 boende	160	17
4+ boende	193	21
SUMMA	932	100

Barnhushåll (barn 0-15 år)	Antal	%
Totalt	238	26
därav med barn under 7 år	134	56
därav ensamförälder	13	5

Pensionärshushåll	Antal	%
Totalt	241	26
därav ensamboende	53	22
därav kvinnor	36	68

## INKOMSTER

År 1998	
Disponibel medelinkomst	256 900
Inkomsttagare, antal	1 186
Inkomst/invånare	106 800

## FÖRSÖRJNINGSTÖD

År 2000	
Hushåll	8
Utbetalt belopp (kr)	133 376
Belopp per hushåll (kr)	16 672

## BILINNEHAV

31 december 1998	
Personbilar i trafik	1 228
Bilar per 100 invånare	43

# Områdesfakta **Videdal**

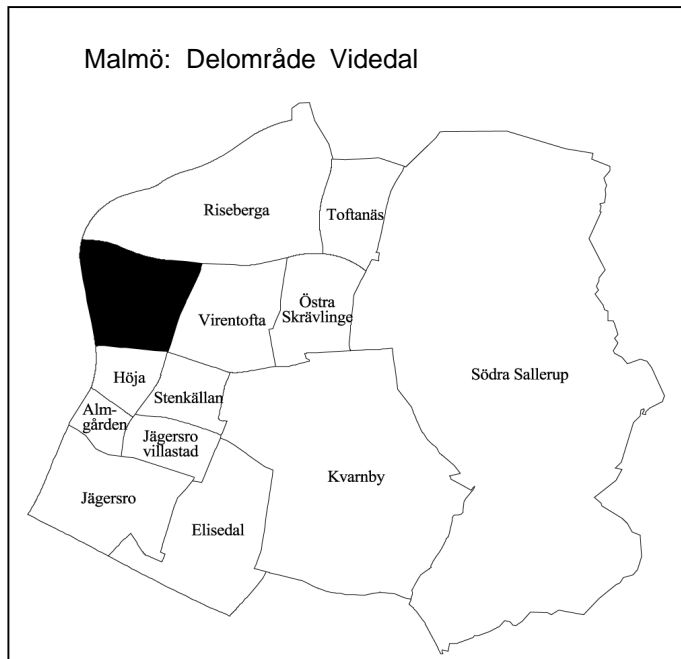

<b>Invånare</b> 1 jan 2000:	<b>2 518</b>
<b>Areal</b> , hektar 1 jan 2000:	<b>110</b>
<b>Invånare per hektar:</b>	<b>23</b>
<b>Hushåll</b> 1 jan 2000 (framskrivna):	<b>1 023</b>
<b>Arbetsstillfällen</b> 1998:	<b>545</b>

## Prognos

Folkmängd 1 januari 2006:	2 382
Bostadsbyggande 2000-2005:	–

## FOLKMÄNGD

År	Antal	År	Antal
1961	1 023	1997	2 434
1971	2 650	1998	2 467
1981	2 660	1999	2 485
1991	2 517	2000	2 518

## ÅLDERSFÖRDELNING

Ålder	Antal personer	%	1 januari 2000	
			Därav kvinnor	%
0 - 5	168	7	81	48
6-15	296	12	141	48
16-18	83	3	36	43
19-24	89	4	33	37
25-44	562	22	295	52
45-64	722	29	377	52
65-79	519	21	249	48
80-	79	3	49	62
<b>SUMMA</b>	<b>2 518</b>	<b>100</b>	<b>1 261</b>	<b>50</b>

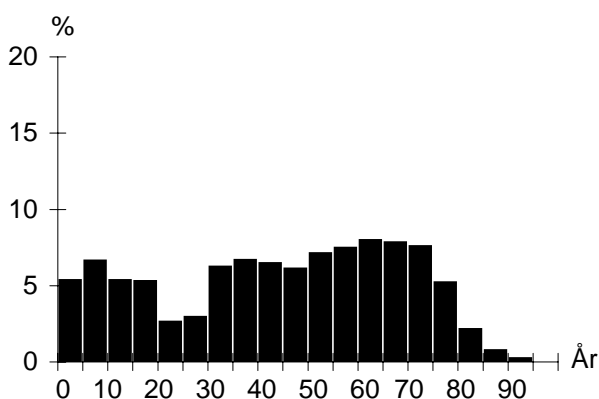

## UTLÄNDSK BAKGRUND

Land	1 januari 2000	
	Födda i utlandet	Födda i Sverige*
De fem största grupperna		
Jugoslavien	61	40
Polen	38	26
Danmark	20	29
Tyskland	18	16
Ungern	14	8
<b>TOTALT</b>	<b>287</b>	<b>243</b>
Andel av folkmängd	11%	10%

\* med minst en förälder född i utlandet

## FÖRVÄRVSARBETANDE

		År 1998
Förvärvsarbetande (16- år):		1 113
Andel förvärvsarb. (20-64 år):	Män	79%
	Kvinnor	75%
		<b>Totalt 77%</b>
Arbetsstillfällen		545
därav tillverkning		43
" handel, privata tjänster m.m		313
" offentlig service		148

## FLYTTNINGAR

	1996	1997	1998	1999
Inflyttade	166	198	168	188
Utflyttade	166	166	159	162
Flyttningsnetto	–	32	9	26
Andel utflyttade av folkmängd	7%	7%	6%	7%

## UTBILDNING

Utbildningsnivå (20-64 år)	1 januari 2000	
	Antal	%
Förgymnasial	300	22
Gymnasial	661	49
Eftergymnasial	378	28
Uppgift saknas	11	1
<b>TOTALT</b>	<b>1 350</b>	<b>100</b>

## Videdal

## BOSTÄDER

1 januari 2000			
Byggnadsår	Totalt	%	Småhus
före 1940	133	13	133
1941-60	112	11	112
1961-70	533	52	533
1971-80	188	18	188
1981-	58	6	58
SUMMA	1 024	100	1 024

Storlek	Totalt	%	Småhus
-1 rum och kök	15	1	15
2 rum och kök	14	1	14
3 rum och kök	113	11	113
4+ rum och kök	882	86	882
SUMMA	1 024	100	1 024

Upplåtelseform	Totalt	%	Småhus
Hyresrätt, MKB	–	–	–
Hyresrätt, privat	2	0	2
Bostadsrätt	184	18	184
Äganderätt	838	82	838
SUMMA	1 024	100	1 024

## ARBETSLÖSHET

31 mars 2000			
Reg. arbetslösa (18-64 år)	57	4%	
därav 18-24 år	7	6%	
I arbetsmarknadsåtgärder	39		

## KOMMUNALA VAL

År 1998		
Parti	Antal	%
M	348	31,4
C	11	1,0
Fp	34	3,1
Kd	38	3,4
S	475	42,9
V	46	4,2
Mp	18	1,6
Skåp	64	5,8
SPI	55	5,0
Övriga partier	18	1,6
SUMMA	1 107	100,0

Valdeltagande: 86,3%

Valdistrikt: Husie 3

## HUSHÅLL

Folk- och bostadsräkningen 1990		
Hushåll efter antal boende	Antal	%
1 boende	166	16
2 boende	473	47
3 boende	170	17
4+ boende	202	20
SUMMA	1 011	100

Barnhushåll (barn 0-15 år)	Antal	%
Totalt	259	26
därav med barn under 7 år	134	52
därav ensamförälder	23	9

Pensionärshushåll	Antal	%
Totalt	292	29
därav ensamboende	80	27
därav kvinnor	57	71

## INKOMSTER

År 1998	
Disponibel medelinkomst	238 800
Inkomsttagare, antal	1 119
Inkomst/invånare	107 500

## FÖRSÖRJNINGSTÖD

År 2000	
Hushåll	19
Utbetalt belopp (kr)	490 089
Belopp per hushåll (kr)	25 794

## BILINNEHAV

31 december 1998	
Personbilar i trafik	1 044
Bilar per 100 invånare	41



# Områdesfakta Virentofta

Malmö: Delområde Virentofta

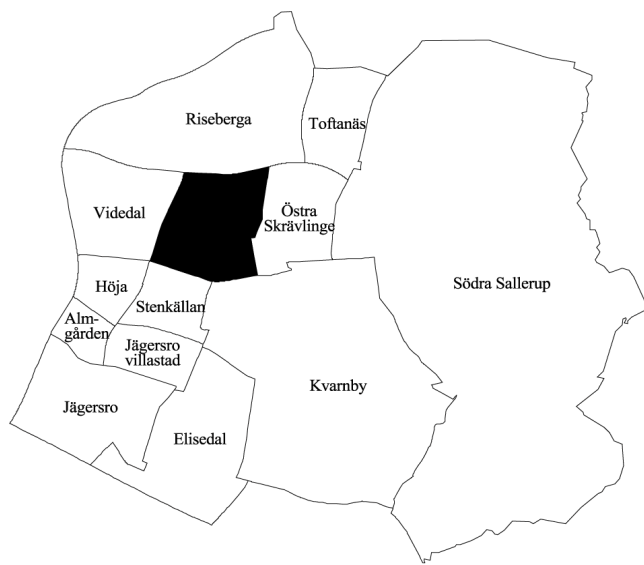

<b>Invånare</b> 1 jan 2000:	<b>2 956</b>
<b>Areal</b> , hektar 1 jan 2000:	<b>113</b>
<b>Invånare per hektar:</b>	<b>26</b>
<b>Hushåll</b> 1 jan 2000 (framskrivna):	<b>1 203</b>
<b>Arbetsstillfällen</b> 1998:	<b>255</b>

## Prognos

Folkmängd 1 januari 2006:	2 807
Bostadsbyggande 2000-2005:	—

## FOLKMÄNGD

År	Antal	År	Antal
1961	1 410	1997	2 933
1971	2 690	1998	2 946
1981	3 216	1999	2 963
1991	3 010	2000	2 956

## ÅLDERSFÖRDELNING

Ålder	Antal personer	%	1 januari 2000	
			Därav kvinnor	%
0 - 5	173	6	77	45
6-15	371	13	173	47
16-18	98	3	43	44
19-24	138	5	68	49
25-44	653	22	335	51
45-64	852	29	443	52
65-79	556	19	293	53
80-	115	4	65	57
SUMMA	2 956	100	1 497	51

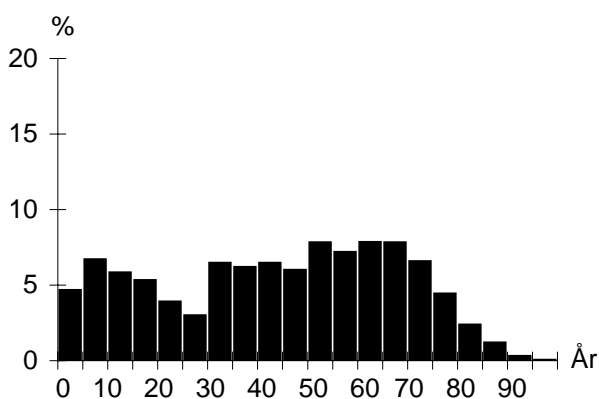

## UTLÄNDSK BAKGRUND

Land	1 januari 2000	
	Födda i utlandet	Födda i Sverige*
De fem största grupperna		
Jugoslavien	43	38
Danmark	28	33
Polen	25	26
Finland	17	15
Vietnam	17	4
TOTALT	247	239
Andel av folkmängd	8%	8%

\* med minst en förälder född i utlandet

## FÖRVÄRVSARBETANDE

		År 1998
Förvärvsarbetande (16- år):		1 339
Andel förvärvsarb. (20-64 år):	Män	81%
	Kvinnor	75%
	<b>Totalt</b>	<b>78%</b>
Arbetsstillfällen		255
därav tillverkning		39
" handel, privata tjänster m.m		93
" offentlig service		116

## FLYTTNINGAR

	1996	1997	1998	1999
Inflyttade	169	184	193	202
Utflyttade	164	175	151	196
Flyttningsnetto	5	9	42	6
Andel utflyttade av folkmängd	6%	6%	5%	7%

## UTBILDNING

Utbildningsnivå (20-64 år)	1 januari 2000	
	Antal	%
Förgymnasial	355	22
Gymnasial	799	49
Eftergymnasial	460	28
Uppgift saknas	6	0
TOTALT	1 620	100

## Virentofta

## BOSTÄDER

1 januari 2000			
Byggnadsår	Totalt	%	Småhus
före 1940	245	20	245
1941-60	56	5	56
1961-70	411	33	411
1971-80	417	34	89
1981-	100	8	87
SUMMA	1 229	100	888

Storlek	Totalt	%	Småhus
-1 rum och kök	19	2	6
2 rum och kök	88	7	10
3 rum och kök	224	18	98
4+ rum och kök	898	73	774
SUMMA	1 229	100	888

Upplåtelseform	Totalt	%	Småhus
Hysesrätt, MKB	–	–	–
Hysesrätt, privat	15	1	2
Bostadsrätt	376	31	48
Äganderätt	838	68	838
SUMMA	1 229	100	888

## ARBETSLÖSHET

31 mars 2000		
Reg. arbetslösa (18-64 år)	75	4%
därav 18-24 år	8	5%
I arbetsmarknadsåtgärder	42	

## KOMMUNALA VAL

År 1998		
Parti	Antal	%
M	274	25,1
C	10	0,9
Fp	42	3,8
Kd	39	3,6
S	547	50,1
V	47	4,3
Mp	28	2,6
Skåp	48	4,4
SPI	45	4,1
Övriga partier	11	1,0
SUMMA	1 091	100,0

Valdeltagande: 86,2%

Valdistrikt: Husie 8

## HUSHÅLL

Folk- och bostadsräkningen 1990		
Hushåll efter antal boende	Antal	%
1 boende	217	18
2 boende	546	46
3 boende	187	16
4+ boende	249	21
SUMMA	1 199	100

Barnhushåll (barn 0-15 år)	Antal	%
Totalt	319	27
därav med barn under 7 år	144	45
därav ensamförälder	26	8

Pensionärshushåll	Antal	%
Totalt	320	27
därav ensamboende	110	34
därav kvinnor	95	86

## INKOMSTER

År 1998	
Disponibel medelinkomst	238 500
Inkomsttagare, antal	1 338
Inkomst/invånare	107 700

## FÖRSÖRJNINGSTÖD

År 2000	
Hushåll	16
Utbetalt belopp (kr)	377 067
Belopp per hushåll (kr)	23 567

## BILINNEHAV

31 december 1998	
Personbilar i trafik	1 251
Bilar per 100 invånare	42

# Områdesfakta Kvarnby

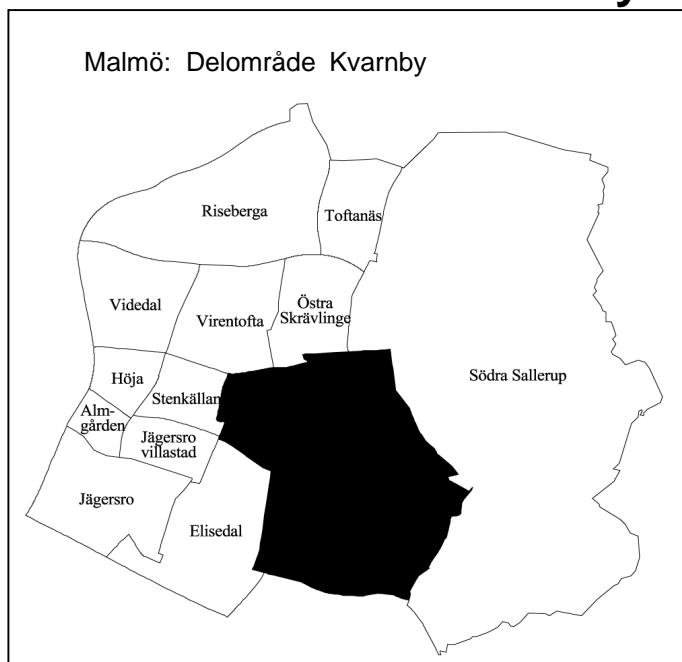

<b>Invånare</b> 1 jan 2000:	<b>705</b>
<b>Areal</b> , hektar 1 jan 2000:	<b>487</b>
<b>Invånare per hektar:</b>	<b>1</b>
<b>Hushåll</b> 1 jan 2000 (framskrivna):	<b>302</b>
<b>Arbetsstillfällen</b> 1998:	<b>237</b>

## Prognos

Folkmängd 1 januari 2006:	792
Bostadsbyggande 2000-2005:	13

## FOLKMÄNGD

År	Antal	År	Antal
1961	184	1997	573
1971	143	1998	597
1981	74	1999	704
1991	102	2000	705

## ÅLDERSFÖRDELNING

Ålder	Antal personer	%	1 januari 2000	
			Därav kvinnor	%
0 - 5	59	8	30	51
6-15	122	17	65	53
16-18	21	3	13	62
19-24	27	4	14	52
25-44	262	37	145	55
45-64	134	19	60	45
65-79	46	7	23	50
80-	34	5	29	85
SUMMA	705	100	379	54

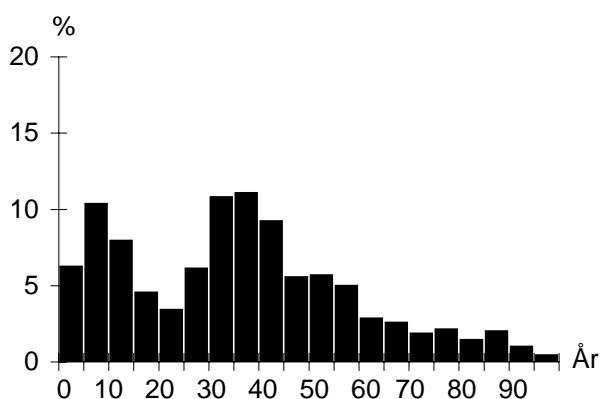

## UTLÄNDSK BAKGRUND

Land	1 januari 2000	
	Födda i utlandet	Födda i Sverige*
De fem största grupperna		
Iran	12	3
Jugoslavien	11	12
Polen	10	11
Chile	6	4
Danmark	4	7
TOTALT	76	93
Andel av folkmängd	11%	13%

\* med minst en förälder född i utlandet

## FÖRVÄRVSARBETANDE

		År 1998
Förvärvsarbetande (16- år):		342
Andel förvärvsarb. (20-64 år):		
Män		79%
Kvinnor		81%
<b>Totalt</b>		<b>80%</b>
Arbetsstillfällen		237
däruv tillverkning		93
" handel, privata tjänster m.m		63
" offentlig service		76

## FLYTTNINGAR

	1996	1997	1998	1999
Inflyttade	73	140	186	120
Utflyttade	92	111	89	114
Flyttningsnetto	-19	29	97	6
Andel utflyttade av folkmängd	16%	19%	15%	16%

## UTBILDNING

Utbildningsnivå (20-64 år)	1 januari 2000	
	Antal	%
Förgymnasial	84	20
Gymnasial	220	52
Eftergymnasial	112	27
Uppgift saknas	4	1
TOTALT	420	100

## Kvarnby

## BOSTÄDER

1 januari 2000			
Byggnadsår	Totalt	%	Småhus
före 1940	32	10	32
1941-60	3	1	3
1961-70	–	–	–
1971-80	1	0	1
1981-	283	89	126
SUMMA	319	100	162

Storlek	Totalt	%	Småhus
-1 rum och kök	56	18	5
2 rum och kök	49	15	21
3 rum och kök	122	38	58
4+ rum och kök	92	29	78
SUMMA	319	100	162

Upplåtelseform	Totalt	%	Småhus
Hysesrätt, MKB	97	30	45
Hysesrätt, privat	51	16	5
Bostadsrätt	123	39	64
Äganderätt	48	15	48
SUMMA	319	100	162

## ARBETSLÖSHET

31 mars 2000			
Reg. arbetslösa (18-64 år)	21	5%	
därav 18-24 år	1	3%	
I arbetsmarknadsåtgärder	9		

## KOMMUNALA VAL

År 1998	
Går ej att redovisa p g a valdistriktsindelningen	

## HUSHÅLL

Folk- och bostadsräkningen 1990		
Hushåll efter antal boende	Antal	%
1 boende	11	29
2 boende	9	24
3 boende	9	24
4+ boende	9	24
SUMMA	38	100

Barnhushåll (barn 0-15 år)			
	Antal	%	
Totalt	12	32	
därav med barn under 7 år	9	75	
därav ensamförälder	2	17	

Pensionärshushåll			
	Antal	%	
Totalt	9	24	
därav ensamboende	4	44	
därav kvinnor	1	25	

## INKOMSTER

År 1998	
Disponibel medelinkomst	190 500
Inkomsttagare, antal	354
Inkomst/invånare	95 800

## FÖRSÖRJNINGSTÖD

År 2000	
Hushåll	5
Utbetalt belopp (kr)	143 104
Belopp per hushåll (kr)	28 621

## BILINNEHAV

31 december 1998	
Personbilar i trafik	228
Bilar per 100 invånare	32

## Strategisk utveckling

Malmö Stadskontor 2001

# Områdesfakta Södra Sallerup

Malmö: Delområde Södra Sallerup

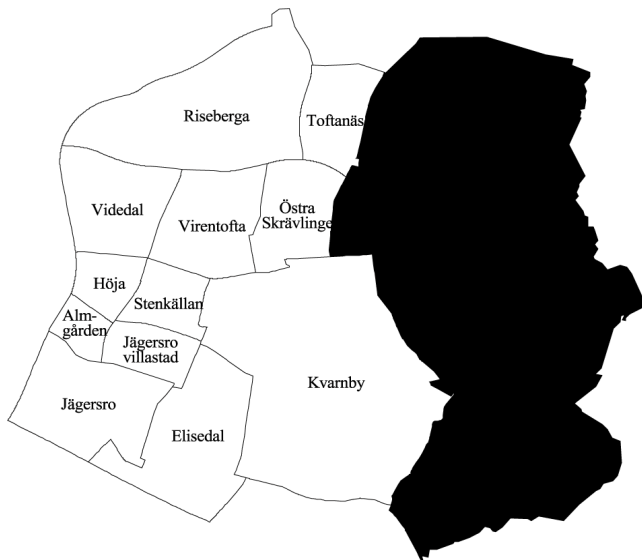

<b>Invånare</b> 1 jan 2000:	<b>1 036</b>
<b>Areal</b> , hektar 1 jan 2000:	<b>1 179</b>
<b>Invånare per hektar:</b>	<b>1</b>
<b>Hushåll</b> 1 jan 2000 (framskrivna):	<b>328</b>
<b>Arbetsstillfällen</b> 1998:	<b>138</b>

## Prognos

Folkmängd 1 januari 2006:	1 641
Bostadsbyggande 2000-2005:	158

## FOLKMÄNGD

År	Antal	År	Antal
1961	760	1997	969
1971	615	1998	1 002
1981	528	1999	1 004
1991	636	2000	1 036

## ÅLDERSFÖRDELNING

Ålder	Antal personer	%	1 januari 2000	
			Därav kvinnor	%
0 - 5	104	10	57	55
6-15	198	19	87	44
16-18	27	3	8	30
19-24	31	3	16	52
25-44	389	38	193	50
45-64	211	20	99	47
65-79	60	6	23	38
80-	16	2	8	50
<b>SUMMA</b>	<b>1 036</b>	<b>100</b>	<b>491</b>	<b>47</b>

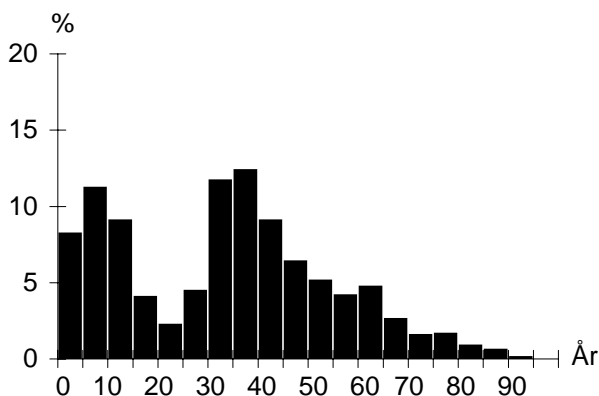

## UTLÄNDSK BAKGRUND

Land	1 januari 2000	
	Födda i utlandet	Födda i Sverige*
De fem största grupperna		
Polen	26	14
Jugoslavien	11	8
Danmark	9	22
Finland	4	9
Ungern	4	3
<b>TOTALT</b>	<b>72</b>	<b>97</b>
Andel av folkmängd	7%	9%

\* med minst en förälder född i utlandet

## FÖRVÄRVSARBETANDE

		År 1998
Förvärvsarbetande (16- år):		485
Andel förvärvsarb. (20-64 år):		
Män		82%
Kvinnor		78%
<b>Totalt</b>		<b>80%</b>
Arbetsstillfällen		138
därav tillverkning		15
" handel, privata tjänster m.m		35
" offentlig service		63

## FLYTTNINGAR

	1996	1997	1998	1999
Inflyttade	120	98	82	113
Utflyttade	77	76	92	91
Flyttningsnetto	43	22	-10	22
Andel utflyttade av folkmängd	8%	8%	9%	9%

## UTBILDNING

Utbildningsnivå (20-64 år)	1 januari 2000	
	Antal	%
Förgymnasial	135	22
Gymnasial	301	48
Eftergymnasial	180	29
Uppgift saknas	7	1
<b>TOTALT</b>	<b>623</b>	<b>100</b>

## Södra Sallerup

## BOSTÄDER

BOSTÄDER			
1 januari 2000			
Byggnadsår	Totalt	%	Småhus
före 1940	127	38	127
1941-60	38	11	38
1961-70	3	1	3
1971-80	10	3	7
1981-	154	46	142
SUMMA	332	100	317

Storlek	Totalt	%	Småhus
-1 rum och kök	9	3	1
2 rum och kök	17	5	11
3 rum och kök	43	13	43
4+ rum och kök	263	79	262
SUMMA	332	100	317

Upplåtelseform	Totalt	%	Småhus
Hysesrätt, MKB	–	–	–
Hysesrätt, privat	21	6	6
Bostadsrätt	–	–	–
Äganderätt	311	94	311
SUMMA	332	100	317

## ARBETSLÖSHET

ARBETSLÖSHET			
31 mars 2000			
Reg. arbetslösa (18-64 år)	17	3%	
därav 18-24 år	3	8%	
I arbetsmarknadsåtgärder	15		

## KOMMUNALA VAL

KOMMUNALA VAL			
År 1998			
Parti	Antal	%	
M	186	35,3	
C	22	4,2	
Fp	4	0,8	
Kd	36	6,8	
S	194	36,8	
V	23	4,4	
Mp	15	2,8	
Skåp	34	6,5	
SPI	8	1,5	
Övriga partier	5	0,9	
SUMMA	527	100,0	
Valdeltagande:	79,5%		
Valdistrikt:	S Sallerup		

## HUSHÅLL

HUSHÅLL			
Folk- och bostadsräkningen 1990			
Hushåll efter antal boende	Antal	%	
1 boende	61	25	
2 boende	87	36	
3 boende	44	18	
4+ boende	53	22	
SUMMA	245	100	

Barnhushåll (barn 0-15 år)			
	Antal	%	
Totalt	73	30	
därav med barn under 7 år	52	71	
därav ensamförälder	6	8	

Pensionärshushåll			
	Antal	%	
Totalt	61	25	
därav ensamboende	24	39	
därav kvinnor	16	67	

## INKOMSTER

INKOMSTER			
År 1998			
Disponibel medelinkomst	236 700		
Inkomsttagare, antal	413		
Inkomst/invånare	97 400		

## FÖRSÖRJNINGSTÖD

FÖRSÖRJNINGSTÖD			
År 2000			
Hushåll	5		
Utbetalt belopp (kr)	106 468		
Belopp per hushåll (kr)	21 294		

## BILINNEHAV

BILINNEHAV			
31 december 1998			
Personbilar i trafik	417		
Bilar per 100 invånare	40		

# Områdesfakta Toftanäs

Malmö: Delområde Toftanäs

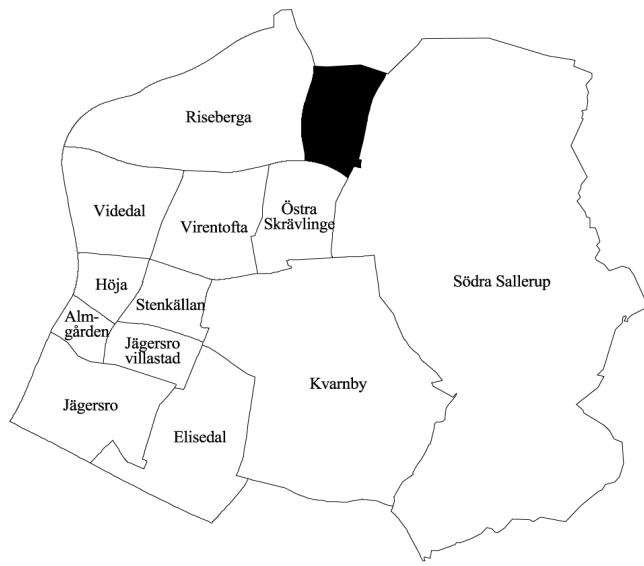

<b>Invånare</b> 1 jan 2000:	<b>50</b>
<b>Areal</b> , hektar 1 jan 2000:	<b>75</b>
<b>Invånare per hektar:</b>	<b>1</b>
<b>Hushåll</b> 1 jan 2000 (framskrivna):	<b>17</b>
<b>Arbetsstillfällen</b> 1998:	<b>401</b>

## Prognos

Folkmängd 1 januari 2006:	49
Bostadsbyggande 2000-2005:	–

## FOLKMÄNGD

År	Antal	År	1 januari Antal
1961	76	1997	45
1971	52	1998	46
1981	32	1999	53
1991	34	2000	50

## ÅLDERSFÖRDELNING

Ålder	Antal personer	%	1 januari 2000	
			Därav kvinnor	%
0 - 5	1	2	–	–
6-15	15	30	5	33
16-18	1	2	–	–
19-24	3	6	2	67
25-44	13	26	7	54
45-64	10	20	4	40
65-79	7	14	3	43
80-	–	–	–	–
<b>SUMMA</b>	<b>50</b>	<b>100</b>	<b>21</b>	<b>42</b>

## UTLÄNDSK BAKGRUND

Land	1 januari 2000	
	Födda i utlandet	Födda i Sverige*
De fem största grupperna		
TOTALT	7	4
Andel av folkmängd	14%	8%

\* med minst en förälder född i utlandet

## FÖRVÄRVSARBETANDE

		År 1998
Förvärvsarbete (16- år):		19
Andel förvärvsarb. (20-64 år):	Män	71%
	Kvinnor	67%
		<b>Totalt</b>
		<b>401</b>
Arbetsstillfällen		401
därav tillverkning		2
" handel, privata tjänster m.m		389
" offentlig service		9

## FLYTTNINGAR

	1996	1997	1998	1999
Inflyttade	6	8	11	5
Utflyttade	4	7	4	8
Flyttningsnetto	2	1	7	-3
Andel utflyttade av folkmängd	9%	16%	9%	15%

## UTBILDNING

	1 januari 2000	
Utbildningsnivå (20-64 år)	Antal	%
Förgymnasial	7	28
Gymnasial	13	52
Eftergymnasial	5	20
Uppgift saknas	–	–
<b>TOTALT</b>	<b>25</b>	<b>100</b>

## Toftanäs

## BOSTÄDER

1 januari 2000			
Byggnadsår	Totalt	%	Småhus
före 1940	12	71	12
1941-60	1	6	1
1961-70	1	6	1
1971-80	1	6	1
1981-	2	12	2
SUMMA	17	100	17

Storlek	Totalt	%	Småhus
-1 rum och kök	1	6	1
2 rum och kök	2	12	2
3 rum och kök	7	41	7
4+ rum och kök	7	41	7
SUMMA	17	100	17

Upplåtelseform	Totalt	%	Småhus
Hysesrätt, MKB	–	–	–
Hysesrätt, privat	2	12	2
Bostadsrätt	–	–	–
Äganderätt	15	88	15
SUMMA	17	100	17

## ARBETSLÖSHET

31 mars 2000			
Reg. arbetslösa (18-64 år)			
därav 18-24 år	6	23%	
I arbetsmarknadsåtgärder	1	33%	
	–		

## KOMMUNALA VAL

År 1998	
Går ej att redovisa p g a valdistriktsindelningen	

## HUSHÅLL

Folk- och bostadsräkningen 1990		
Hushåll efter antal boende	Antal	%
1 boende	8	47
2 boende	6	35
3 boende	–	–
4+ boende	3	18
SUMMA	17	100

Barnhushåll (barn 0-15 år)			
	Antal	%	
Totalt	3	18	
därav med barn under 7 år	1	33	
därav ensamförälder	–	–	

Pensionärshushåll			
	Antal	%	
Totalt	3	18	
därav ensamboende	3	100	
därav kvinnor	1	33	

## INKOMSTER

År 1998	
Disponibel medelinkomst	212 400
Inkomsttagare, antal	18
Inkomst/invånare	72 100

## FÖRSÖRJNINGSTÖD

År 2000	
Hushåll	1
Utbetalt belopp (kr)	3 962
Belopp per hushåll (kr)	3 962

## BILINNEHAV

31 december 1998	
Personbilar i trafik	17
Bilar per 100 invånare	34

## Strategisk utveckling

Malmö Stadskontor 2001



# Områdesfakta Östra Skrävlinge

Malmö: Delområde Östra Skrävlinge

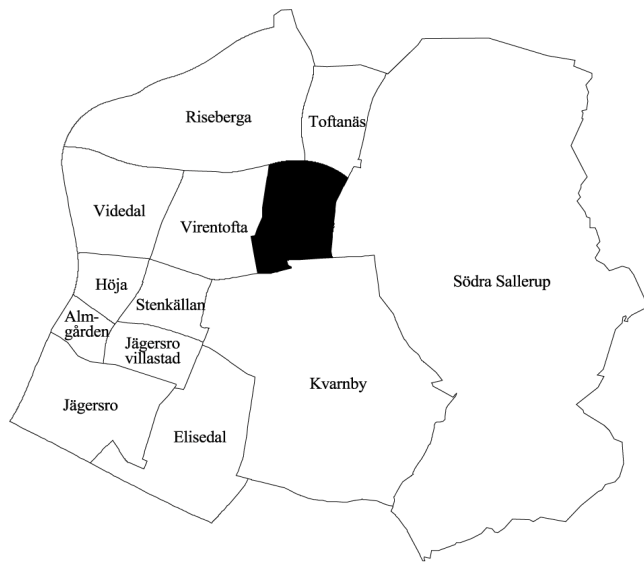

<b>Invånare</b> 1 jan 2000:	<b>1 066</b>
<b>Areal</b> , hektar 1 jan 2000:	<b>89</b>
<b>Invånare per hektar:</b>	<b>12</b>
<b>Hushåll</b> 1 jan 2000 (framskrivna):	<b>350</b>
<b>Arbetsstillfällen</b> 1998:	<b>180</b>

## Prognos

Folkmängd 1 januari 2006:	1 383
Bostadsbyggande 2000-2005:	109

## FOLKMÄNGD

År	Antal	År	Antal
1961	235	1997	997
1971	184	1998	1 035
1981	135	1999	1 051
1991	752	2000	1 066

## ÅLDERSFÖRDELNING

Ålder	Antal personer	%	1 januari 2000	
			Därav kvinnor	%
0 - 5	97	9	47	48
6-15	243	23	113	47
16-18	55	5	25	45
19-24	43	4	19	44
25-44	364	34	203	56
45-64	215	20	105	49
65-79	35	3	20	57
80-	14	1	8	57
SUMMA	1 066	100	540	51

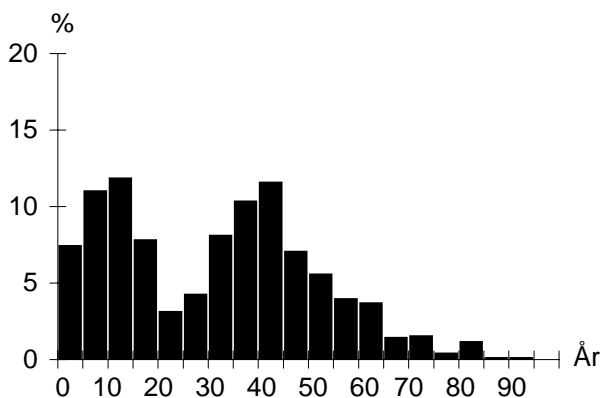

## UTLÄNDSK BAKGRUND

Land	1 januari 2000	
	Födda i utlandet	Födda i Sverige*
De fem största grupperna		
Polen	13	12
Jugoslavien	12	22
Tyskland	6	8
Finland	5	17
Iran	5	5
TOTALT	83	132
Andel av folkmängd	8%	12%

\* med minst en förälder född i utlandet

## FÖRVÄRVSARBETANDE

		År 1998
Förvärvsarbetande (16- år):		487
Andel förvärvsarb. (20-64 år):		
	Män	82%
	Kvinnor	77%
	<b>Totalt</b>	<b>79%</b>
Arbetsstillfällen		180
därav tillverkning		74
" handel, privata tjänster m.m		86
" offentlig service		19

## FLYTTNINGAR

	1996	1997	1998	1999
Inflyttade	161	174	108	101
Utflyttade	140	148	97	94
Flyttningsnetto	21	26	11	7
Andel utflyttade av folkmängd	14%	15%	9%	9%

## UTBILDNING

Utbildningsnivå (20-64 år)	1 januari 2000	
	Antal	%
Förgymnasial	132	22
Gymnasial	339	55
Eftergymnasial	139	23
Uppgift saknas	2	0
TOTALT	612	100

## Östra Skrävlinge

## BOSTÄDER

1 januari 2000			
Byggnadsår	Totalt	%	Småhus
före 1940	30	8	27
1941-60	2	1	2
1961-70	–	–	–
1971-80	5	1	5
1981-	322	90	213
SUMMA	359	100	247

Storlek	Totalt	%	Småhus
-1 rum och kök	7	2	–
2 rum och kök	43	12	18
3 rum och kök	82	23	54
4+ rum och kök	227	63	175
SUMMA	359	100	247

Upplåtelseform	Totalt	%	Småhus
Hysesrätt, MKB	–	–	–
Hysesrätt, privat	86	24	20
Bostadsrätt	154	43	108
Äganderätt	119	33	119
SUMMA	359	100	247

## ARBETSLÖSHET

31 mars 2000			
Reg. arbetslösa (18-64 år)	35	6%	
därav 18-24 år	8	14%	
I arbetsmarknadsåtgärder	14		

## KOMMUNALA VAL

År 1998	
Går ej att redovisa p g a valdistriktsindelningen	

## HUSHÅLL

Folk- och bostadsräkningen 1990		
Hushåll efter antal boende	Antal	%
1 boende	35	14
2 boende	78	31
3 boende	42	17
4+ boende	96	38
SUMMA	251	100

Barnhushåll (barn 0-15 år)			
	Antal	%	
Totalt	131	52	
därav med barn under 7 år	81	62	
därav ensamförälder	15	11	

Pensionärshushåll			
	Antal	%	
Totalt	18	7	
därav ensamboende	8	44	
därav kvinnor	7	88	

## INKOMSTER

År 1998		
Disponibel medelinkomst	221 800	
Inkomsttagare, antal	408	
Inkomst/invånare	86 100	

## FÖRSÖRJNINGSTÖD

År 2000	
Hushåll	36
Utbetalt belopp (kr)	1 199 588
Belopp per hushåll (kr)	33 322

## BILINNEHAV

31 december 1998	
Personbilar i trafik	334
Bilar per 100 invånare	31

## Strategisk utveckling

Malmö Stadskontor 2001



Avdelningen för Strategisk utveckling ger ut

# **BASFAKTA OM MALMÖ**

Snabbt, samlat och till ett rimligt pris får du sifferuppgifter i:

## **Statistisk årsbok**

En uppslagsbok som i arton avsnitt ger samhällsinformation och behandlar ämnesområdena: Befolkning, bostäder, hushåll, näringsliv, kommunikationer, miljö, utbildning, kultur, stadens finanser, sjukvård m fl. Årsboken belyser främst förhållanden i Malmö men jämförelser görs även med kommunerna i Skåne, Sveriges tio största kommuner, hela riket och de nordiska huvudstäderna.

192 sidor.

Att använda t ex i planering, forskning och undervisning.

## **Fakta i fickformat**

Statistisk årsbok i miniatyr – ett häfte för snabb orientering.  
32 sidor.

## **Sifferguide**

Malmö i ett nötskal – ett litet vikblad som finns på svenska, engelska och tyska.

## **PS-Aktuellt**

På ett A4-blad ger vi aktuell och kort information inom olika ämnesområden – utvecklingen vad gäller befolkningsförändringar, bostadsbyggande m. m.

## **Gör din beställning via e-post, fax eller telefon!**

necmi.incegul@malmo.se

Tfn 040–34 12 83

Fax 040–34 10 55

Dessutom finns information om **Malmö på:**

**[www.malmo.se](http://www.malmo.se)**



**Stadskontoret, Strategisk utveckling**